



COMUNE DI GENOVA
DIREZIONE TERRITORIO, SVILUPPO
URBANISTICO ED ECONOMICO E GRANDI
PROGETTI TERRITORIALI

SINTESI DELLE CRITICITA' E DELLE
OPPORTUNITA'

**GENOVA**
Urban Lab



Carta delle criticità - Legenda

	Ambito complesso per la valorizzazione del litorale
	Distretti (LIV_NUM)
	Tracciati elettrodotti
	Fascia di rispetto degli elettrodotti
	Stazione radiobase per telefonia mobile
	Discarica
	Ex discariche
	Ex cave
	Cave (puntuali)
	Cave (areali)
	Rocce con presenza di amianto
	Impianti a rischio
	Aree di osservazione imp. a rischio
	Bonifiche (con provvedimento)
	Criticità acustiche
	Area inondabile - fascia A
	Area inondabile - fascia B
	Area inondabile - fascia C
	Alveo attuale
	Frane stabilizzate
	Frane quiescenti
	Frane attive
	Pericolosità frana
	Aree ad alta suscettività
	Aree di maggiore attenzione
	Aree percorse dal fuoco (2001-2009)
	Aree percorse dal fuoco (fino al 2000)
	Vincolo idrogeologico
	Fascia di rispetto cimiteriale
	Fascia di rispetto acustico autostrade A
	Fascia di rispetto acustico autostrade B
	Fascia di rispetto acustico ferrovie A
	Fascia di rispetto acustico ferrovie B

Carta delle opportunità - Legenda

	Ambito complesso per la valorizzazione del litorale		Beni culturali (vincoli puntuali)
	Distretti (LIV_NUM)		Beni culturali (vincoli areali)
	Fermate autobus		Beni ambientali (vincoli puntuali)
	Linee autobus		Beni ambientali (vincoli areali)
	Funicolari e cremagliere		Beni paesaggistici (vincoli puntuali)
	Metropolitana		Beni paesaggistici (vincoli areali)
	Rete ferroviaria		PTCP- ME SME (puntuali)
	Interventi di Rigenerazione e Riqualificazione Urbana		PTCP- ME SME (areali)
	Aree produttive in disuso o aree di potenziale riconversione		Aree protette
	Isole ecologiche esistenti		Rete SIC (Natura 2000)
	Depurazione (centr. trattamento)		Zone di protezione ZPS
	Sorgenti		PTCP (ANI CE, IS CE, NI CE)
	Pozzi		PTCP - Aree carsiche
	Prese superficiali in esercizio		Aree percorse dal fuoco (2001 - 2009)
	Acquiferi significativi		Siti puntuali di Aree Nucleo (Core Area)
			Siti areali di Aree Nucleo (Core Area)
			Tappe di attraversamento
			Corridoi ecologici



COMUNE DI GENOVA

DIREZIONE TERRITORIO, SVILUPPO URBANISTICO ED ECONOMICO E GRANDI PROGETTI TERRITORIALI
- SETTORE URBAN LAB E ATTUAZIONE PROGETTI DI AREA PORTUALE -

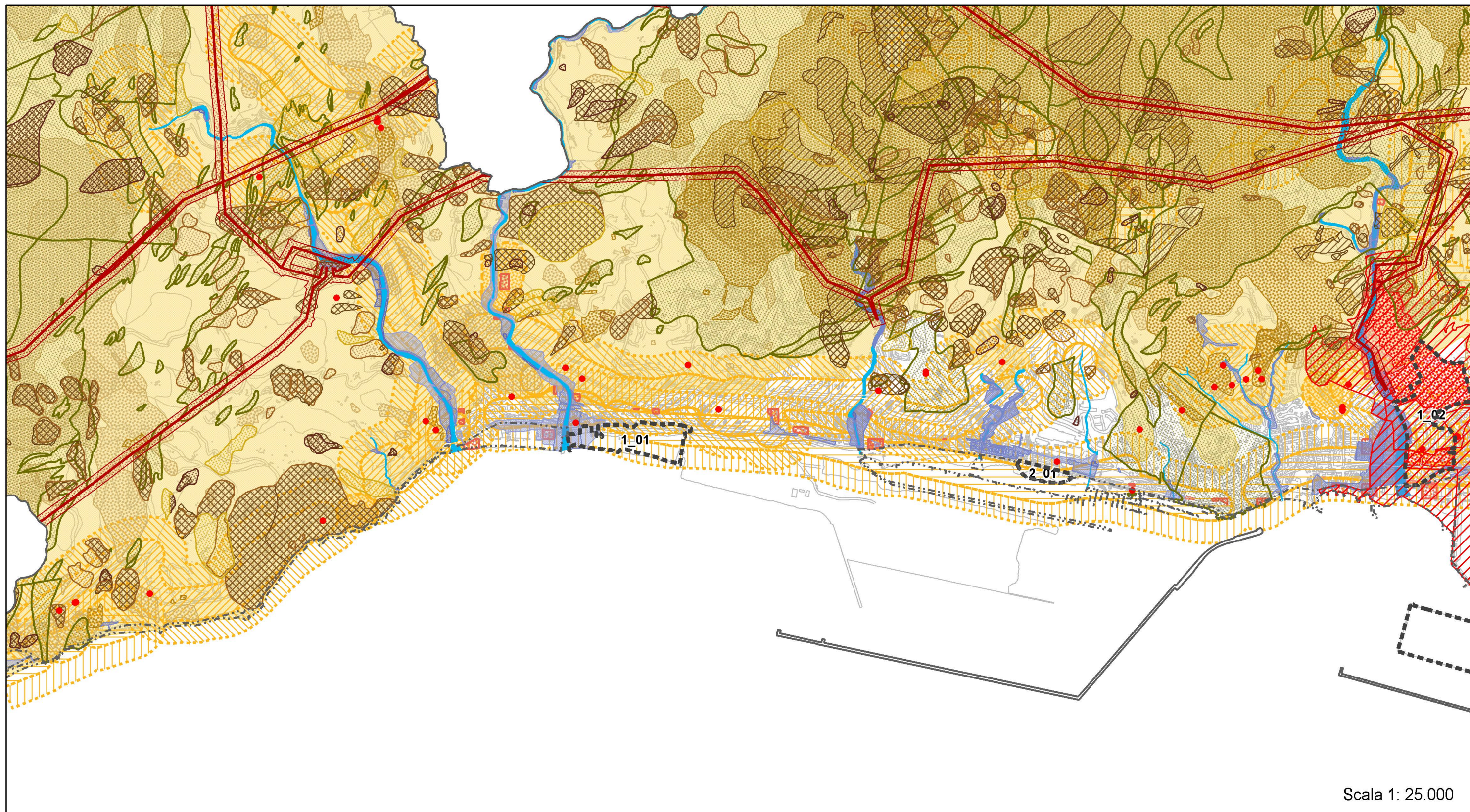

Scala 1: 25.000

Carta delle criticità - Ponente



COMUNE DI GENOVA

DIREZIONE TERRITORIO, SVILUPPO URBANISTICO ED ECONOMICO E GRANDI PROGETTI TERRITORIALI
- SETTORE URBAN LAB E ATTUAZIONE PROGETTI DI AREA PORTUALE -

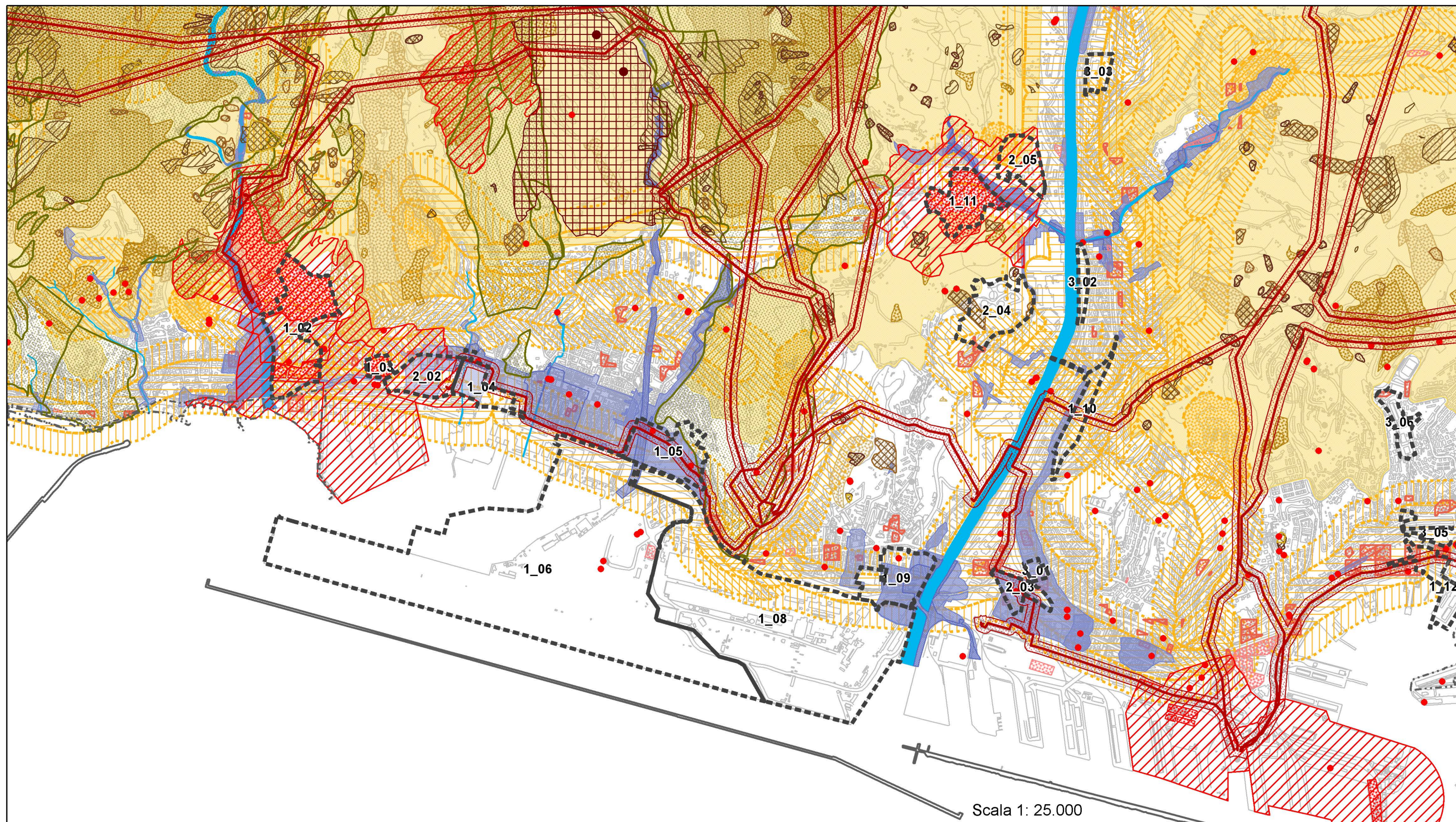

Carta delle criticità - Medio Ponente - bassa e media Valpolcevera - Sampierdarena



COMUNE DI GENOVA

DIREZIONE TERRITORIO, SVILUPPO URBANISTICO ED ECONOMICO E GRANDI PROGETTI TERRITORIALI
- SETTORE URBAN LAB E ATTUAZIONE PROGETTI DI AREA PORTUALE -

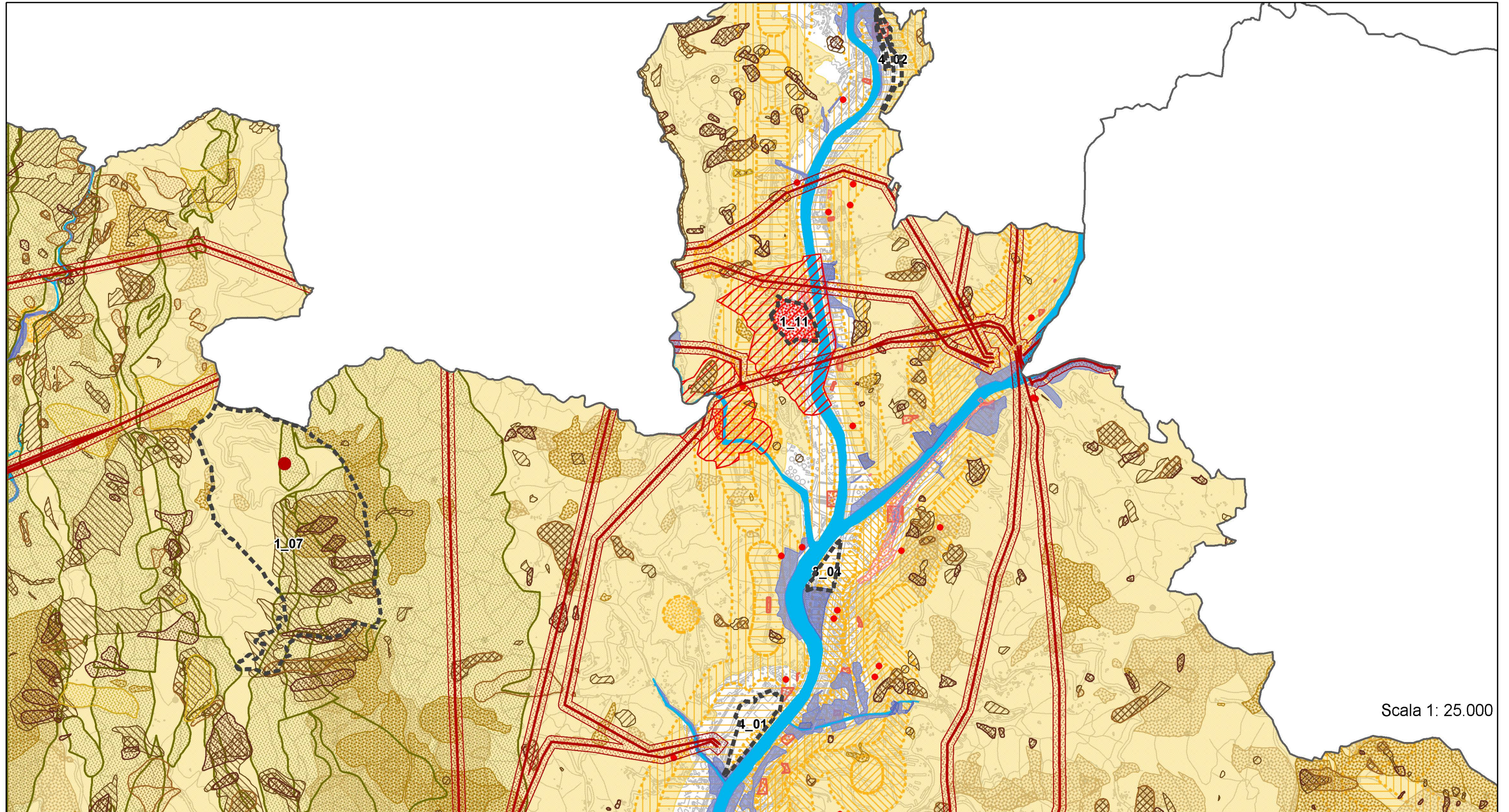

Carta delle criticità - media e alta Valpolcevera



COMUNE DI GENOVA

DIREZIONE TERRITORIO, SVILUPPO URBANISTICO ED ECONOMICO E GRANDI PROGETTI TERRITORIALI
- SETTORE URBAN LAB E ATTUAZIONE PROGETTI DI AREA PORTUALE -

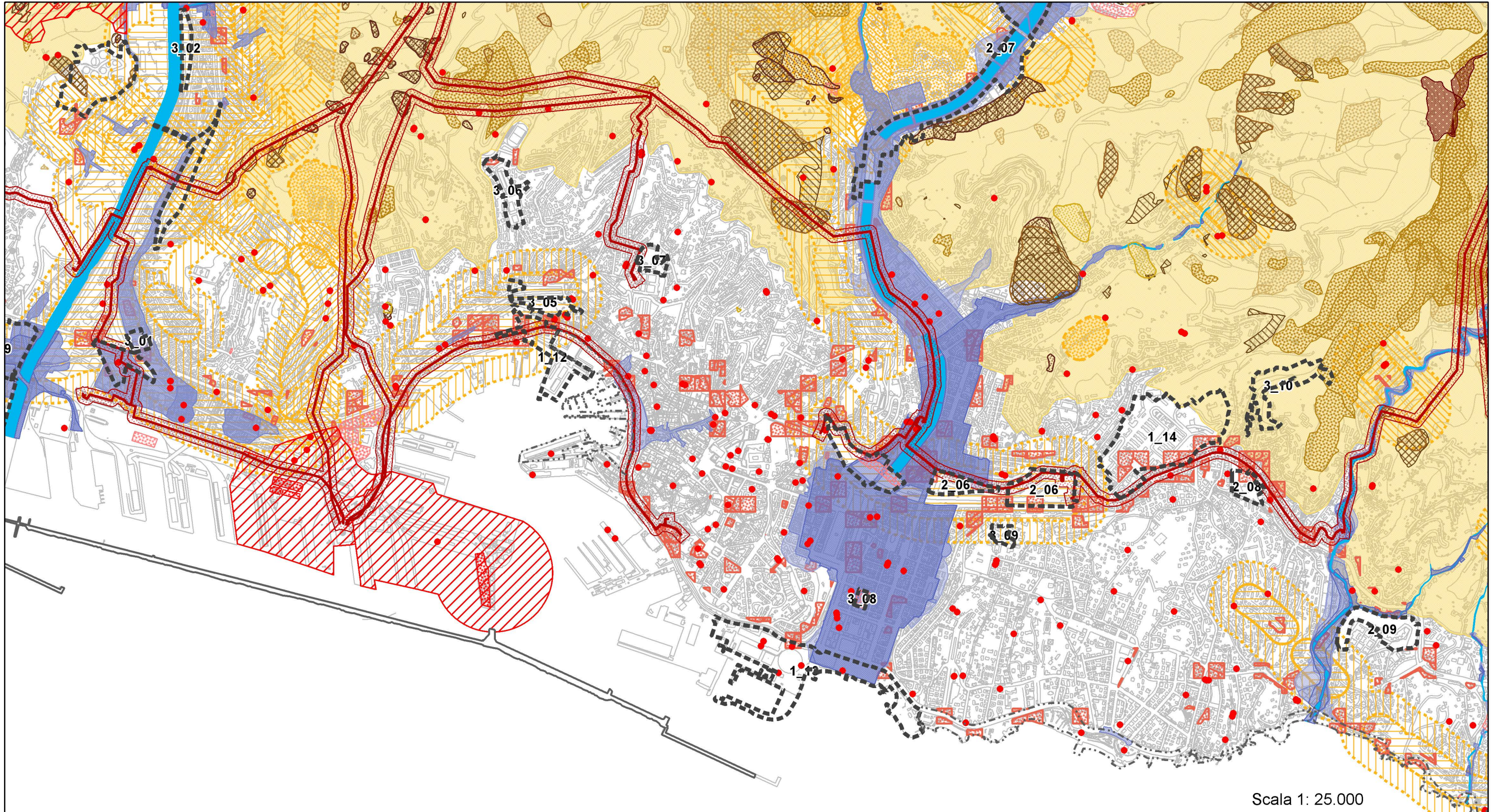

Scala 1: 25.000

Carta delle criticità - Centro - bassa Valbisagno - medio Levante



COMUNE DI GENOVA

DIREZIONE TERRITORIO, SVILUPPO URBANISTICO ED ECONOMICO E GRANDI PROGETTI TERRITORIALI
- SETTORE URBAN LAB E ATTUAZIONE PROGETTI DI AREA PORTUALE -

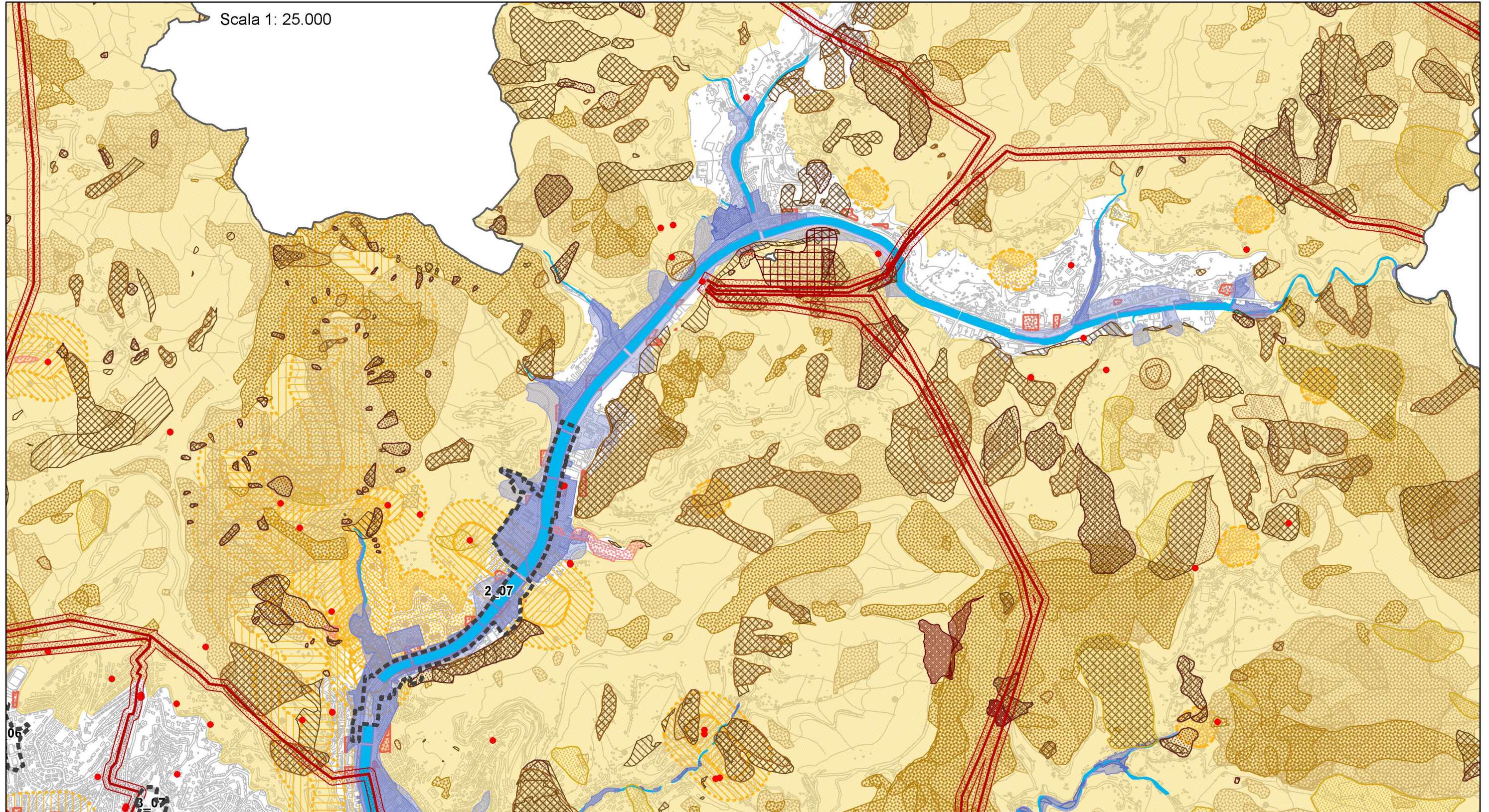

Carta delle criticità - media e alta Valbisagno



COMUNE DI GENOVA

DIREZIONE TERRITORIO, SVILUPPO URBANISTICO ED ECONOMICO E GRANDI PROGETTI TERRITORIALI
- SETTORE URBAN LAB E ATTUAZIONE PROGETTI DI AREA PORTUALE -

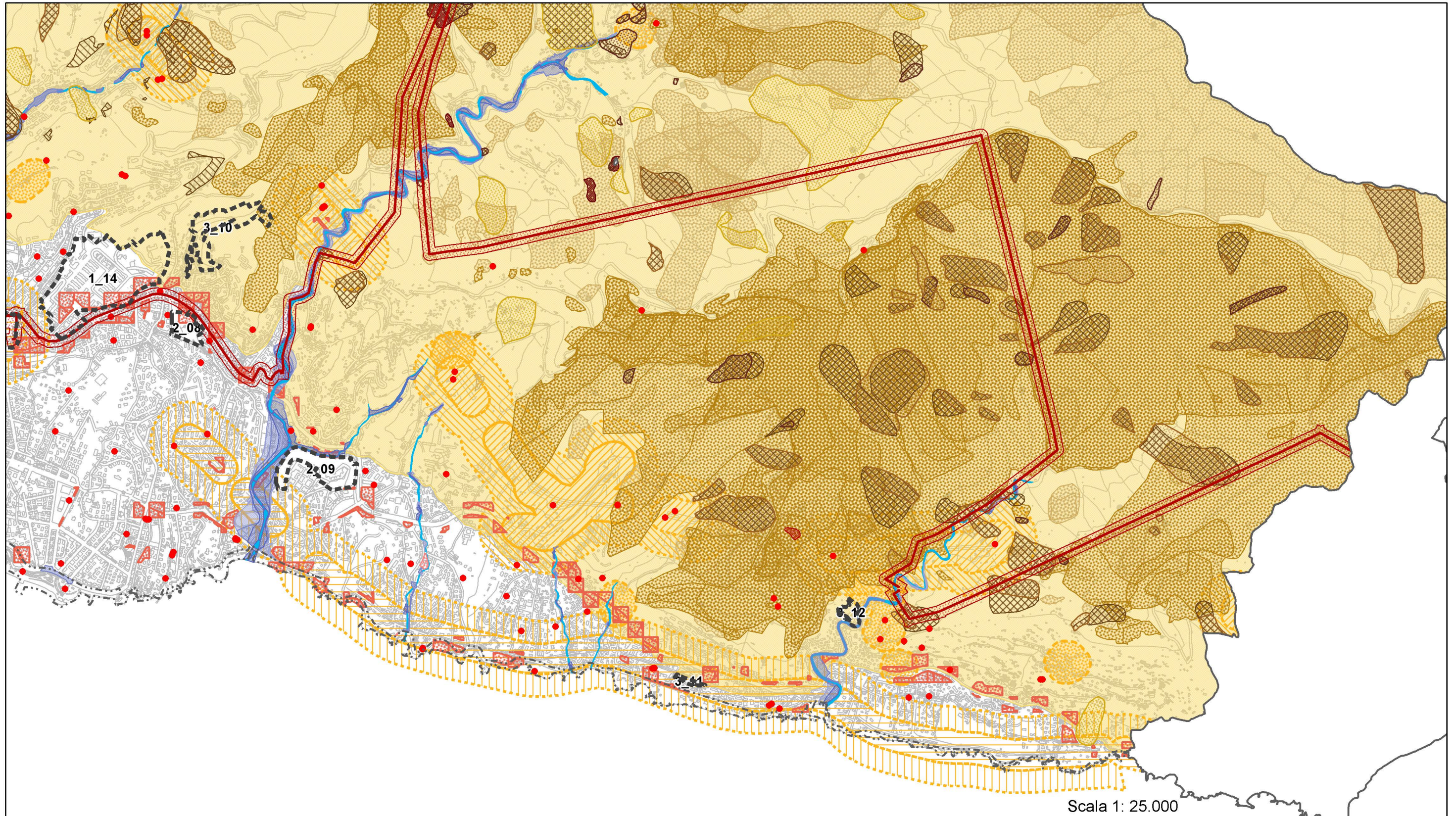

Scala 1: 25.000

Carta delle criticità - Levante



COMUNE DI GENOVA

DIREZIONE TERRITORIO, SVILUPPO URBANISTICO ED ECONOMICO E GRANDI PROGETTI TERRITORIALI
- SETTORE URBAN LAB E ATTUAZIONE PROGETTI DI AREA PORTUALE -

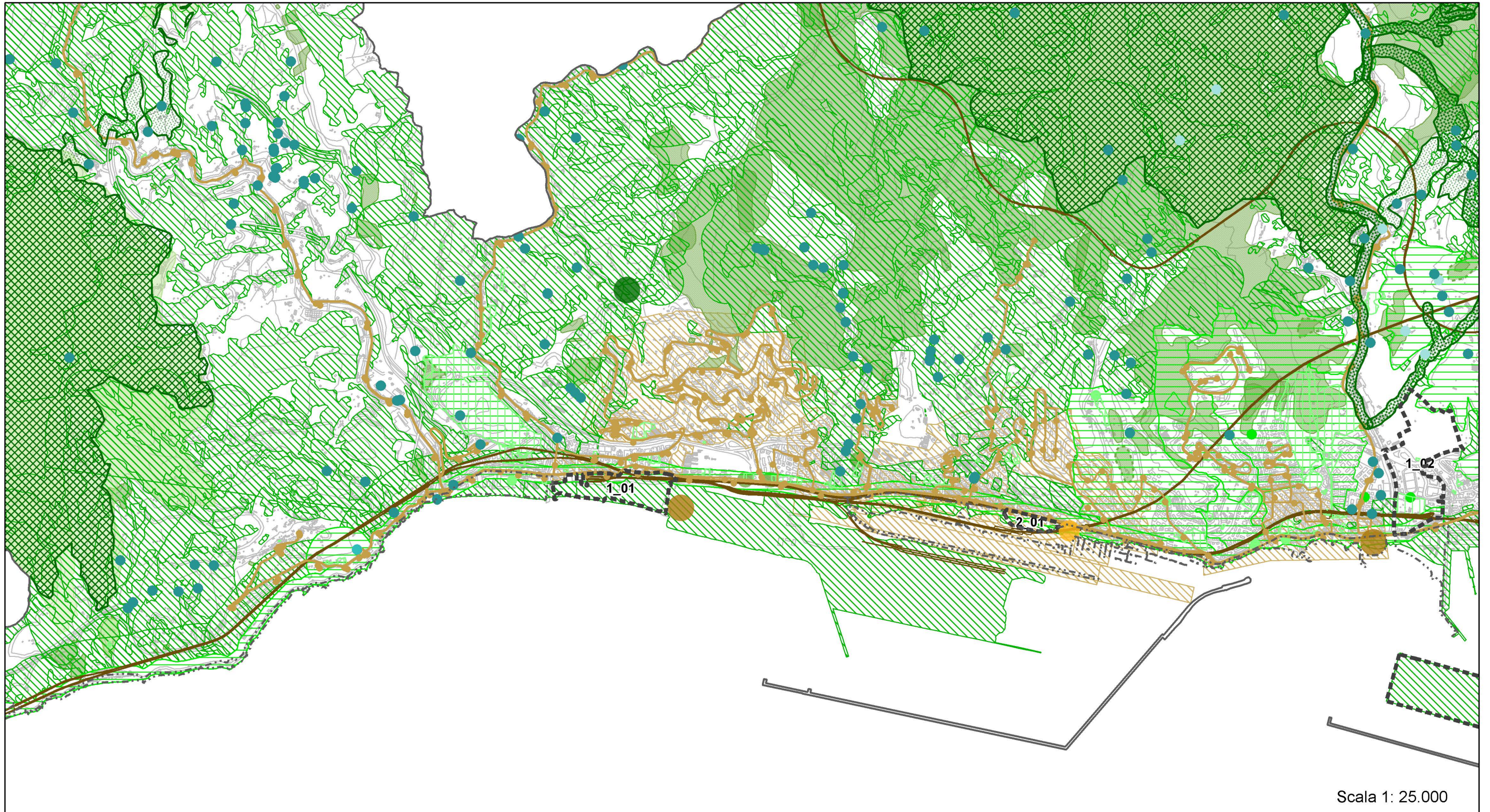

Scala 1: 25.000

Carta delle opportunità - Ponente



COMUNE DI GENOVA

DIREZIONE TERRITORIO, SVILUPPO URBANISTICO ED ECONOMICO E GRANDI PROGETTI TERRITORIALI
- SETTORE URBAN LAB E ATTUAZIONE PROGETTI DI AREA PORTUALE -

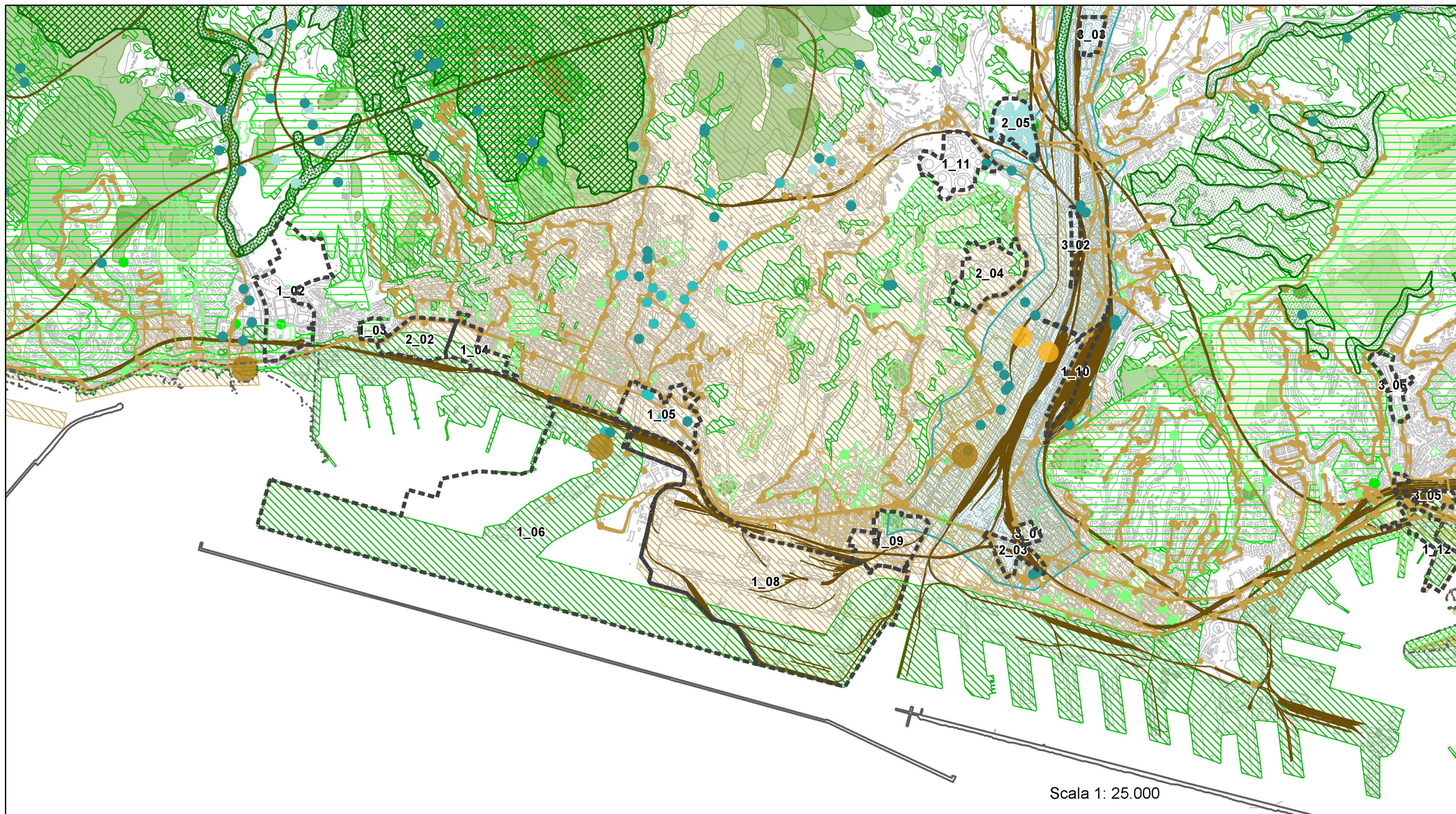

Carta delle opportunità - Medio Ponente - bassa e media Valpolcevera - Sampierdarena



COMUNE DI GENOVA

DIREZIONE TERRITORIO, SVILUPPO URBANISTICO ED ECONOMICO E GRANDI PROGETTI TERRITORIALI
- SETTORE URBAN LAB E ATTUAZIONE PROGETTI DI AREA PORTUALE -

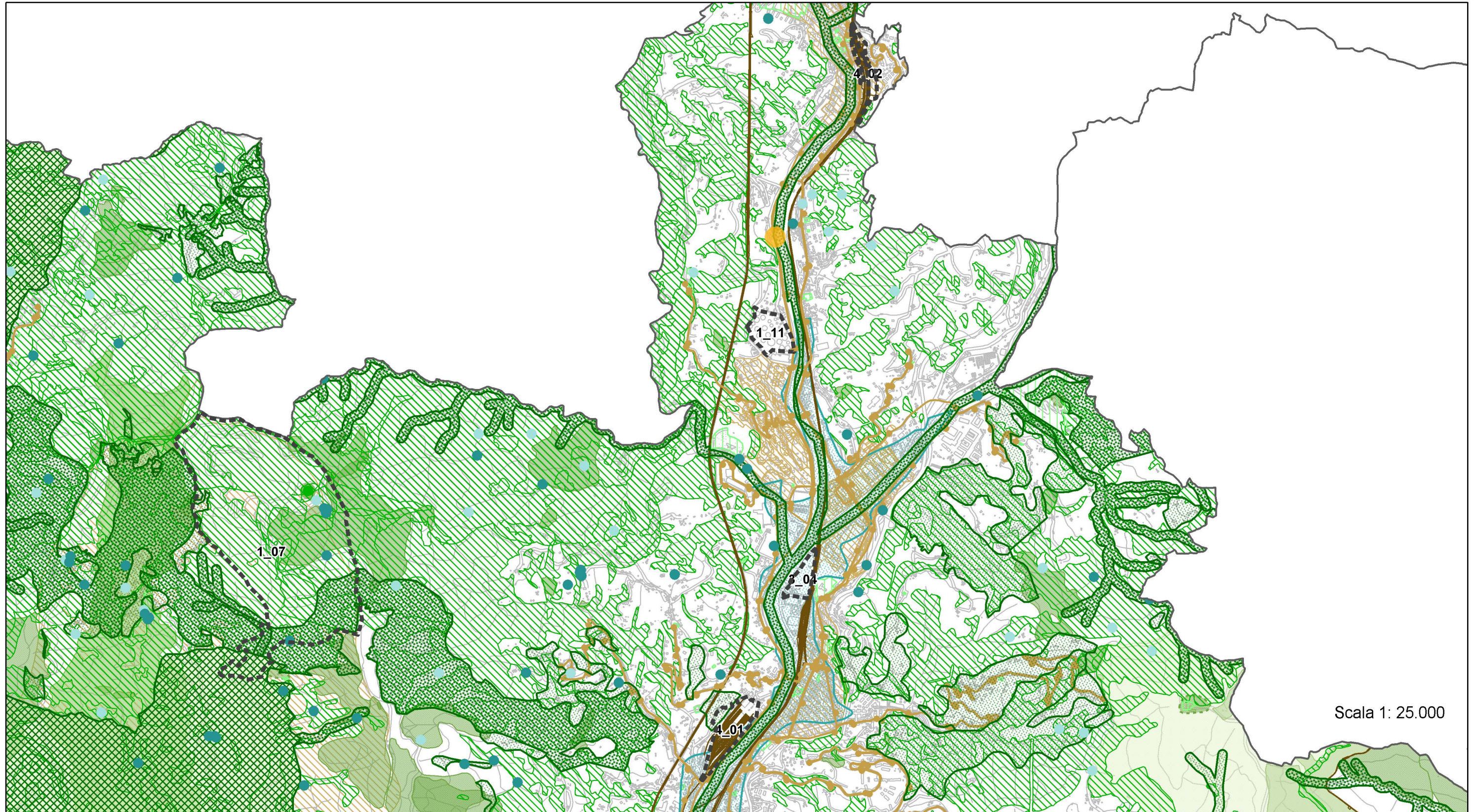

Scala 1: 25.000

Carta delle opportunità - media e alta Valpolcevera



COMUNE DI GENOVA

DIREZIONE TERRITORIO, SVILUPPO URBANISTICO ED ECONOMICO E GRANDI PROGETTI TERRITORIALI
- SETTORE URBAN LAB E ATTUAZIONE PROGETTI DI AREA PORTUALE -

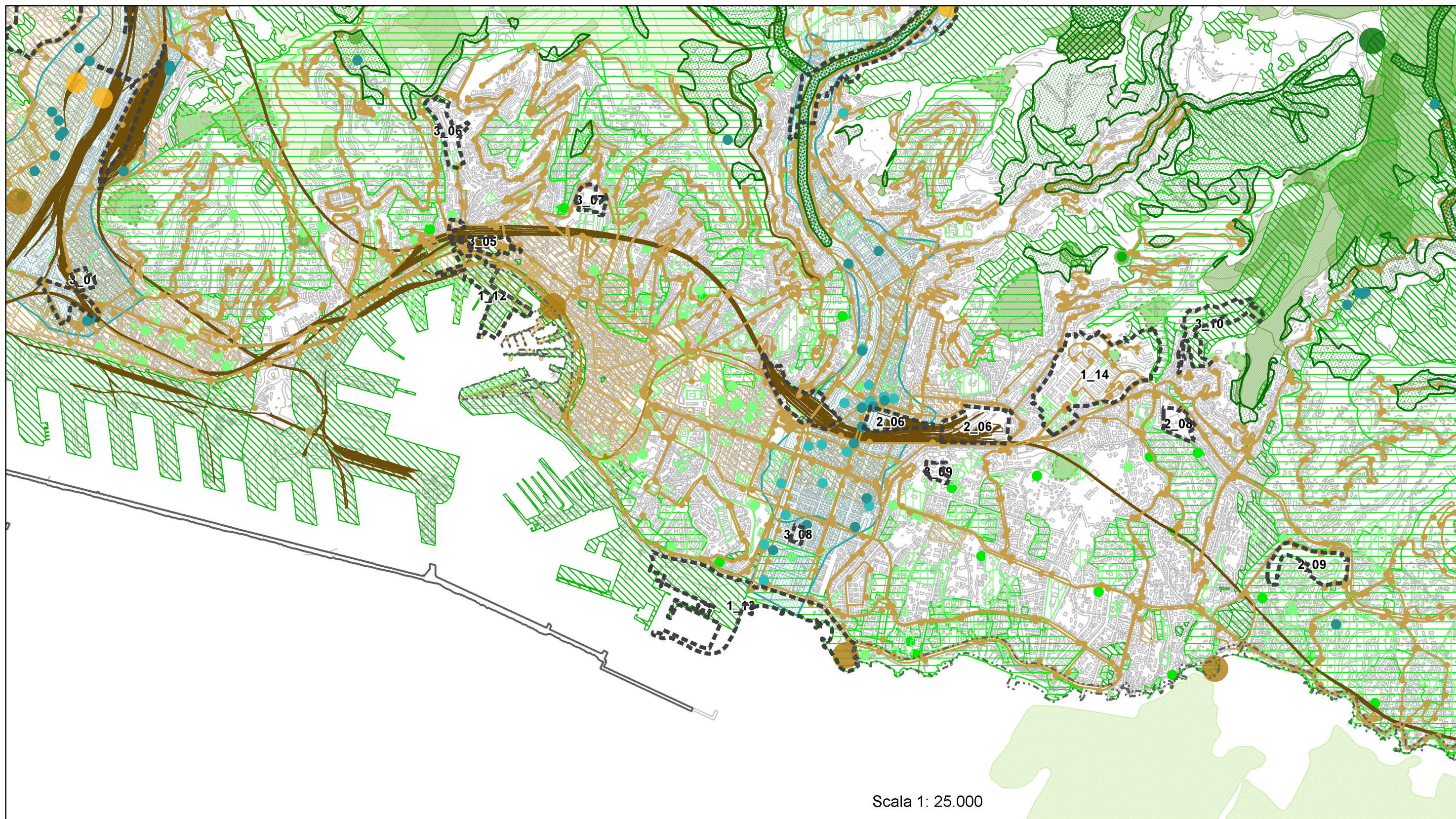

Scala 1: 25.000

Carta delle opportunità - Centro - bassa Valbisagno - medio Levante



COMUNE DI GENOVA

DIREZIONE TERRITORIO, SVILUPPO URBANISTICO ED ECONOMICO E GRANDI PROGETTI TERRITORIALI
- SETTORE URBAN LAB E ATTUAZIONE PROGETTI DI AREA PORTUALE -

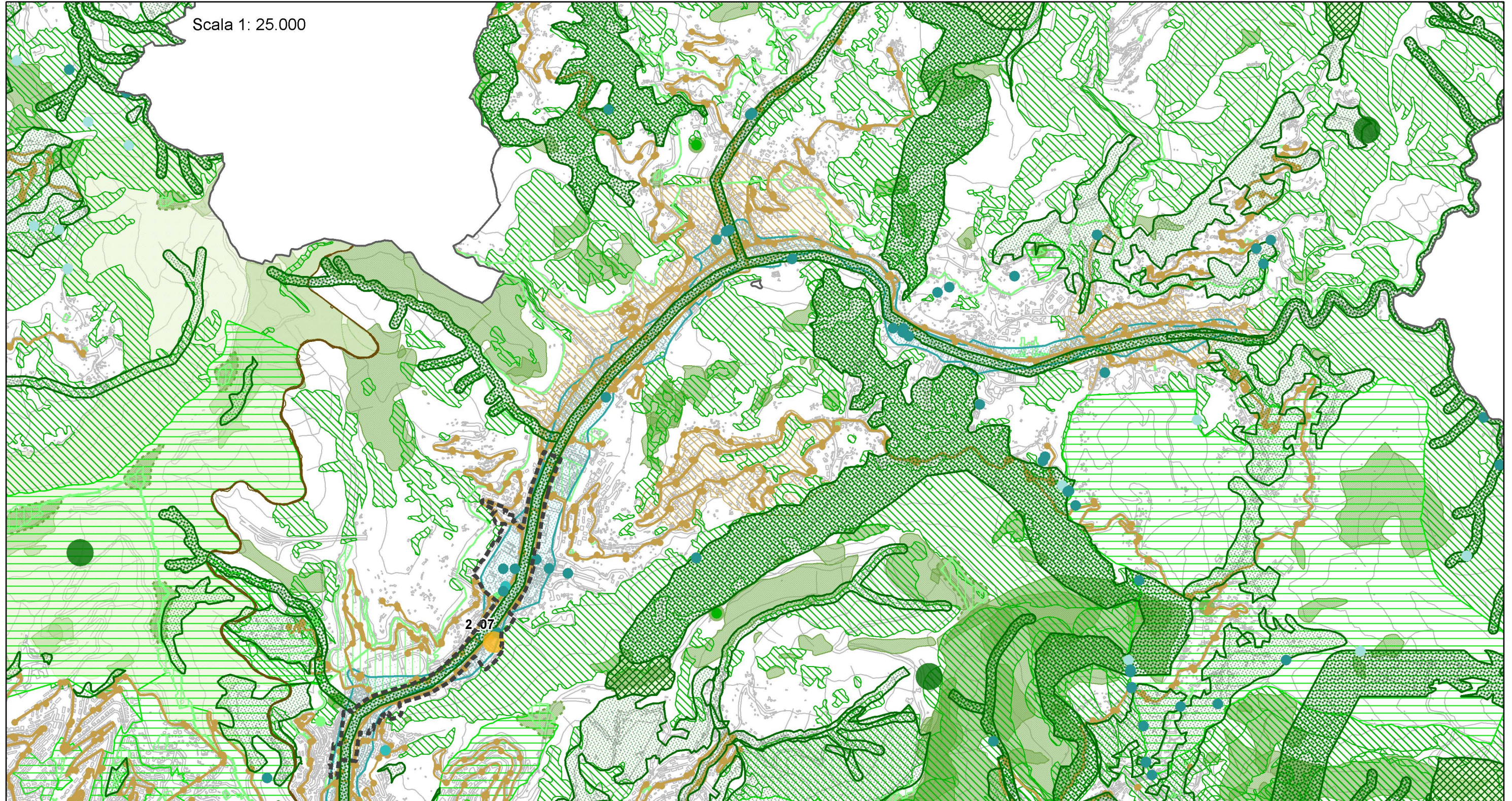

Carta delle opportunità - media e alta Valbisagno



COMUNE DI GENOVA

DIREZIONE TERRITORIO, SVILUPPO URBANISTICO ED ECONOMICO E GRANDI PROGETTI TERRITORIALI
- SETTORE URBAN LAB E ATTUAZIONE PROGETTI DI AREA PORTUALE -

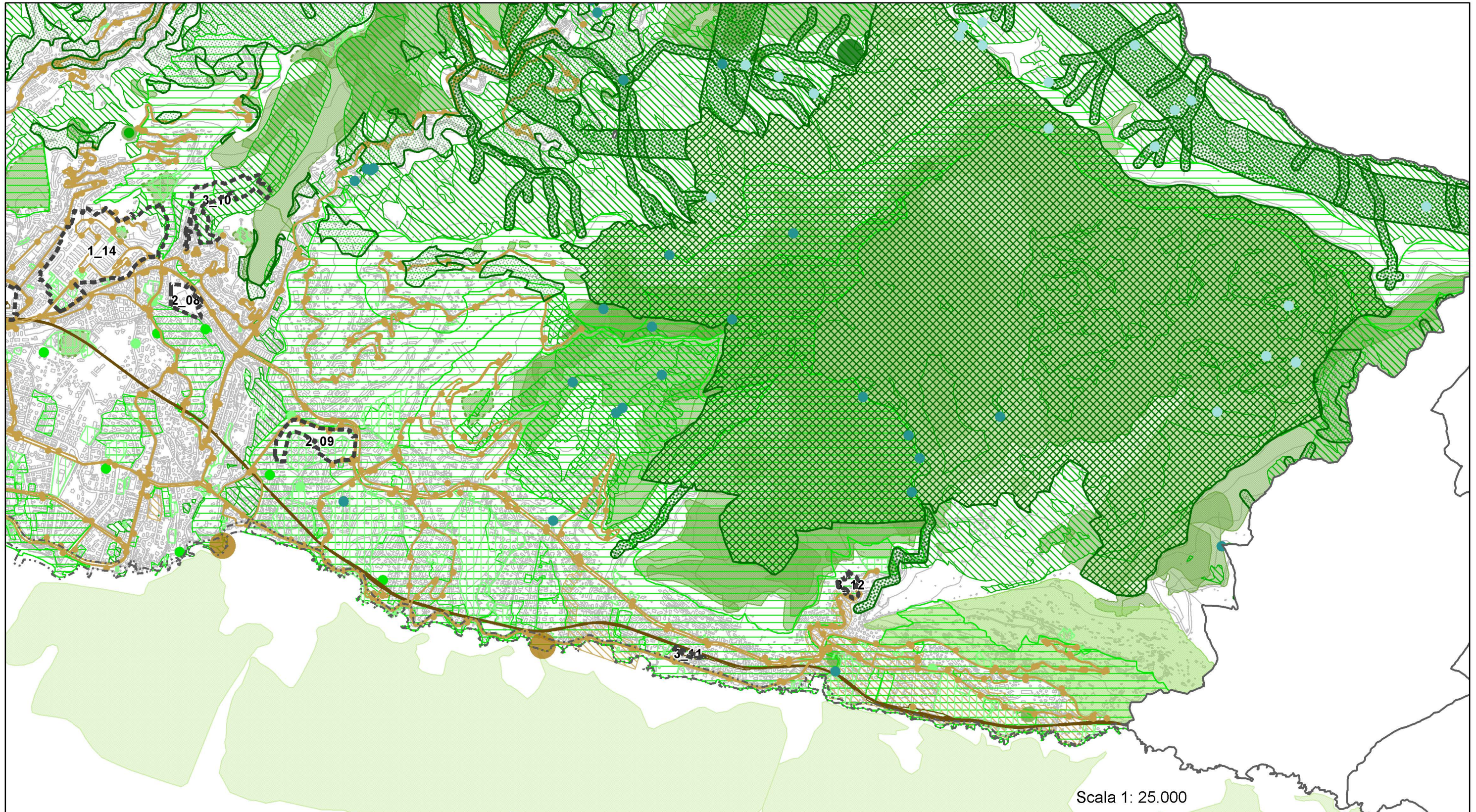

Carta delle opportunità - Levante



Carta delle criticità - Legenda

	Ambito complesso per la valorizzazione del litorale
	Distretti (LIV_NUM)
	Tracciati elettrodotti
	Fascia di rispetto degli elettrodotti
	Stazione radiobase per telefonia mobile
	Discarica
	Ex discariche
	Ex cave
	Cave (puntuali)
	Cave (areali)
	Rocce con presenza di amianto
	Impianti a rischio
	Aree di osservazione imp. a rischio
	Bonifiche (con provvedimento)
	Criticità acustiche
	Area inondabile - fascia A
	Area inondabile - fascia B
	Area inondabile - fascia C
	Alveo attuale
	Frane stabilizzate
	Frane quiescenti
	Frane attive
	Pericolosità frana
	Aree ad alta suscettività
	Aree di maggiore attenzione
	Aree percorse dal fuoco (2001-2009)
	Aree percorse dal fuoco (fino al 2000)
	Vincolo idrogeologico
	Fascia di rispetto cimiteriale
	Fascia di rispetto acustico autostrade A
	Fascia di rispetto acustico autostrade B
	Fascia di rispetto acustico ferrovie A
	Fascia di rispetto acustico ferrovie B

Carta delle opportunità - Legenda

	Ambito complesso per la valorizzazione del litorale		Beni culturali (vincoli puntuali)
	Distretti (LIV_NUM)		Beni culturali (vincoli areali)
	Fermate autobus		Beni ambientali (vincoli puntuali)
	Linee autobus		Beni ambientali (vincoli areali)
	Funicolari e cremagliere		Beni paesaggistici (vincoli puntuali)
	Metropolitana		Beni paesaggistici (vincoli areali)
	Rete ferroviaria		PTCP- ME SME (puntuali)
	Interventi di Rigenerazione e Riqualificazione Urbana		PTCP- ME SME (areali)
	Aree produttive in disuso o aree di potenziale riconversione		Aree protette
	Isole ecologiche esistenti		Rete SIC (Natura 2000)
	Depurazione (centr. trattamento)		Zone di protezione ZPS
	Sorgenti		PTCP (ANI CE, IS CE, NI CE)
	Pozzi		PTCP - Aree carsiche
	Prese superficiali in esercizio		Aree percorse dal fuoco (2001 - 2009)
	Acquiferi significativi		Siti puntuali di Aree Nucleo (Core Area)
			Siti areali di Aree Nucleo (Core Area)
			Tappe di attraversamento
			Corridoi ecologici