

PIANTA - Scala 1:250

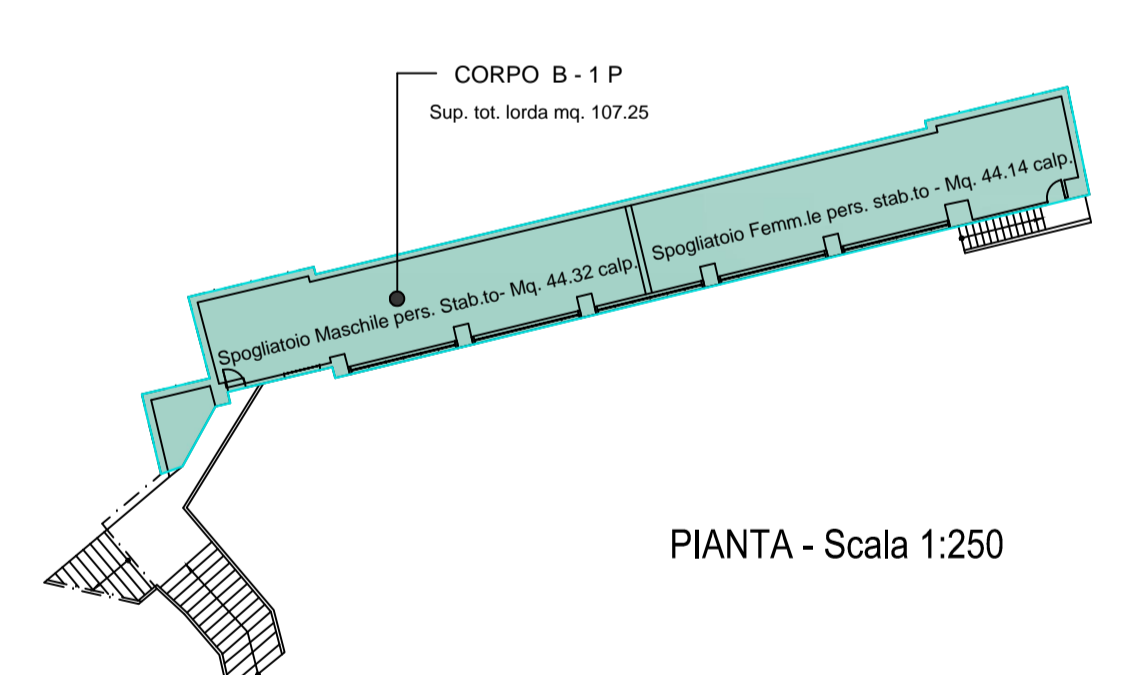

PIANTA - Scala 1:250

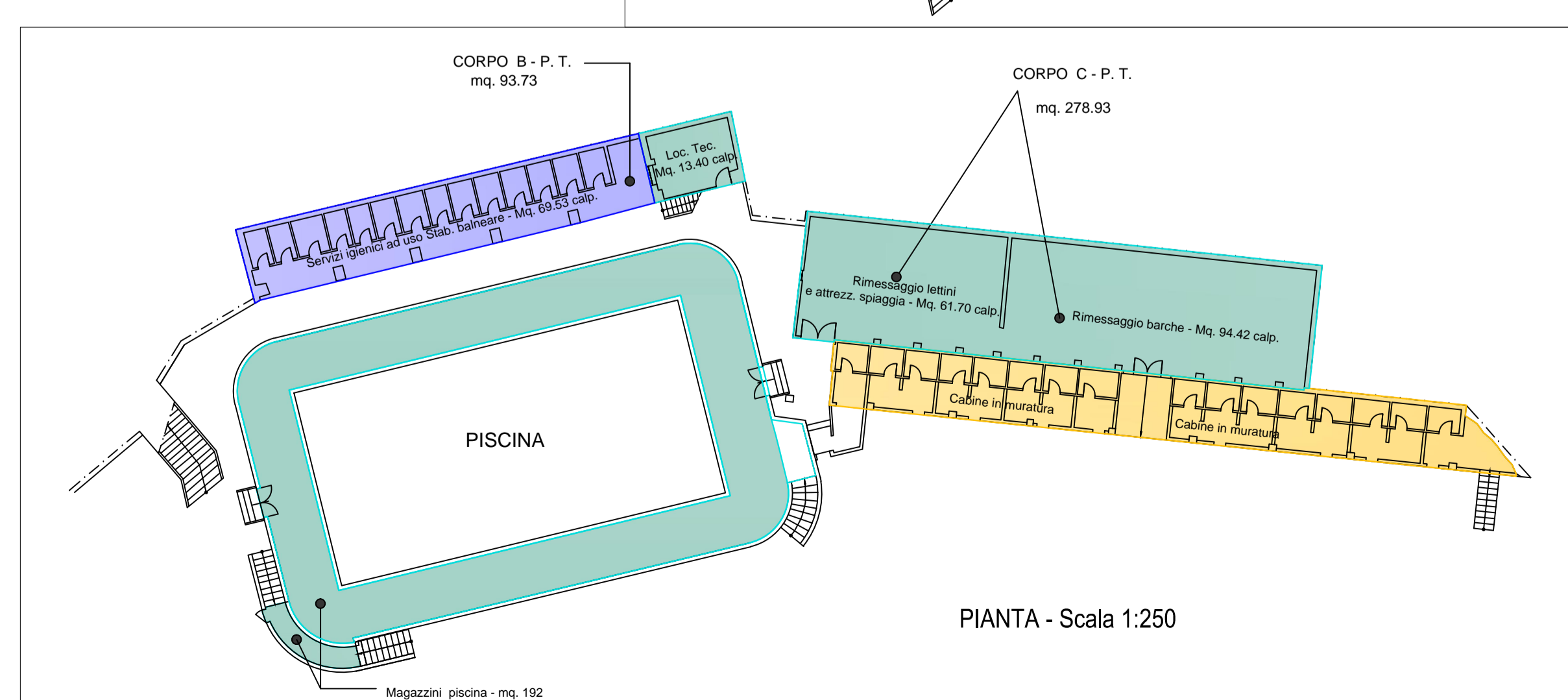

PIANTA - Scala 1:250

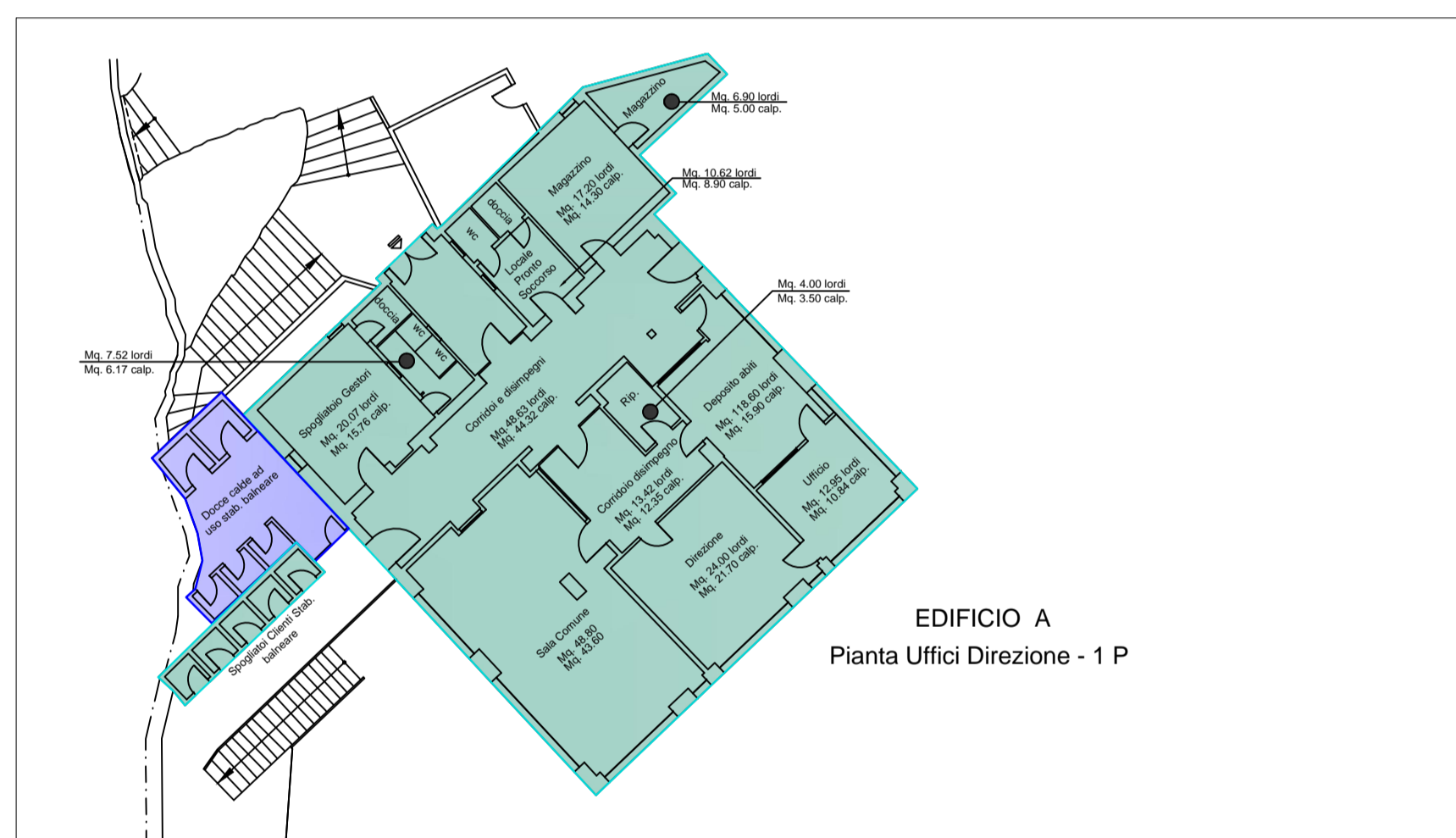

EDIFICIO A
Pianta Uffici Direzione - 1 P

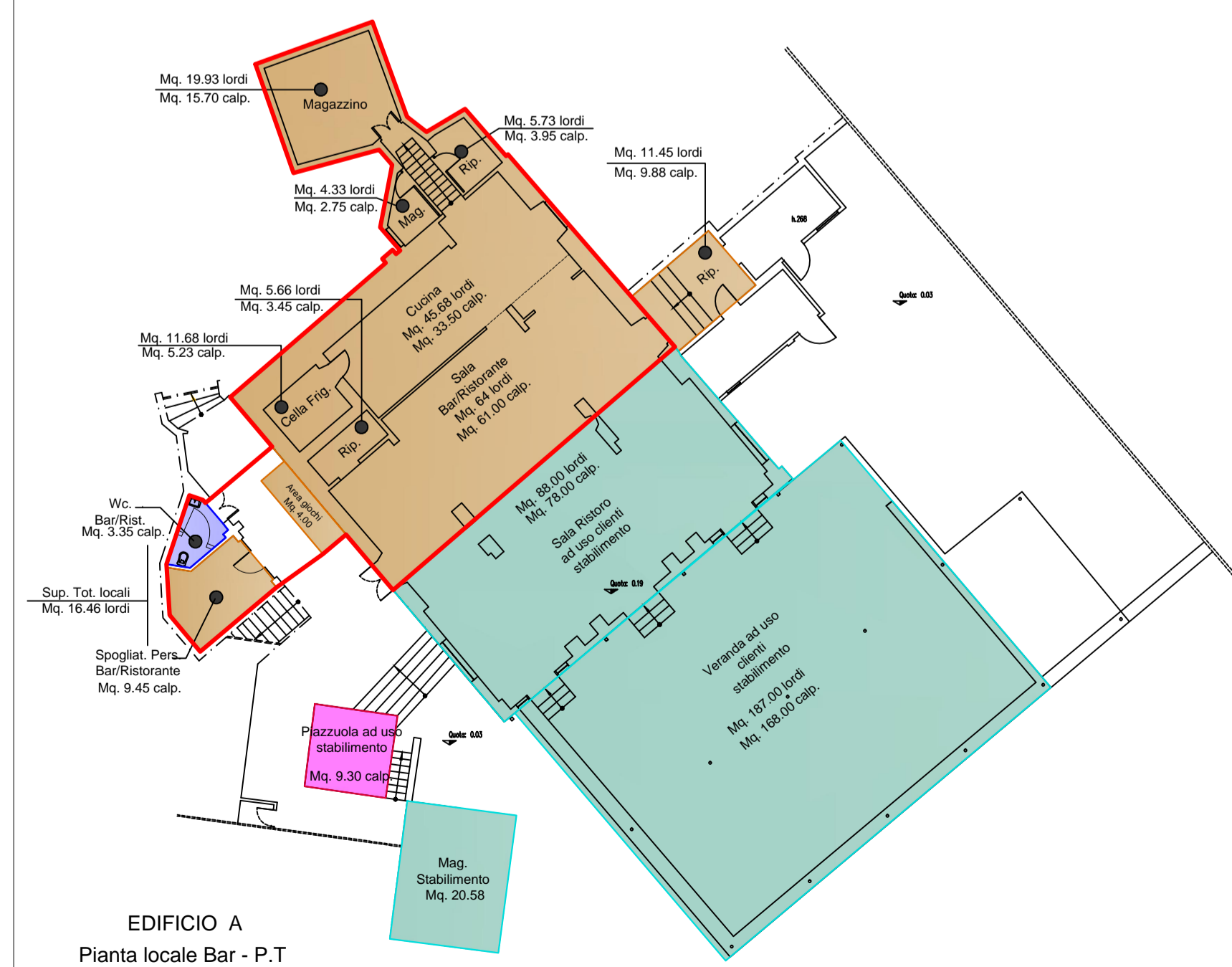

EDIFICIO A
Pianta locale Bar - P.T

PIANTE - Scala 1:200

- LEGENDA**
- Confine area Demaniale
 - Confine area in concessione
 - Locale Bar - Ristorante
 - Uffici - Guardaroba - Verande - Loc. Tecnici - Rim Spogliatoio Personale - Magazzini - Rip.
 - Cabine
 - Servizi Igienici
 - Area Comunale
 - Area ludica non incamerata
 - Pertinenze Demaniali
 - Aree ad uso clienti stabilimento

		gruppo amu Bagni Marina Genovese s.r.l. Sede Legale e Uffici Amministrativi: Via G. D'Annunzio, 27 - 16121 Genova R.E.A. Genova 390329 Reg. Imp. GE - C.F. e P.I. 01226520995 Capitale Sociale: 171.870,00 Euro		Tel. 010 5584488 Fax 010 5584413 e-mail: info@amu.genova.it	
PROGETTO : STABILIMENTO BALNEARE "SAN NAZARO"					
Localizzazione dell'intervento : C.so Italia 5					
OGGETTO DELLA TAVOLA : PLANIMETRIA Calcolo superfici e destinazioni d'uso			SCALA <input type="checkbox"/> h : 50 <input type="checkbox"/> 1 : 500 <input type="checkbox"/> 1 : 8000 <input type="checkbox"/> h : 100 <input type="checkbox"/> 1 : 1000 <input checked="" type="checkbox"/> VARIE <input type="checkbox"/> h : 200 <input type="checkbox"/> 1 : 2000		
Progettista : Indirizzo : Titolo :		Tel. : Cod. Fisc. :		FIRMA CON TIMBRO PROFESSIONALE	
RIFERIMENTO RINTRACCIABILITA' ARCHIVIO DISEGNI N. PROGR. REGISTRAZIONE REVISIONE/ANNO REGISTRAZIONE ANNO REVISIONE AZIENDA / FUNZIONE			POSIZIONE ARCHIVIO GESTIONE IMMOBIARE TECNICA . . .		
012 0 2013					
PRIMA EMISS. NE REVISIONE <input checked="" type="checkbox"/> ANNOTAZIONI :					
ULTIMO AGG.TO REVISIONE <input type="checkbox"/> ANNOTAZIONI : Variazione destinazione d'uso locale veranda					
DATA RESPONSABILE NOMINATIVO FIRMA RILIEVO ESEGUITO CON STRUMENTAZIONE : DATA NOMINATIVO FIRMA					
09/04/13 Disegnato P. Mestrinaro					
. Verificato F. Vezina					
. Approvato F. Vezina					
PER PRESA VISIONE		DATA NOMINATIVO FIRMA			
PROPRIETA' RISERVATA - Sono vietate la riproduzione totale e parziale di questo documento senza preventiva autorizzazione scritta di A.M.I.U.					