

STRALCIO TAV. 36 - ASPETTO URBANISTICO - P.U.C. VIGENTE dal 3.12.2015 - DD n° 2015/118.0.0.18

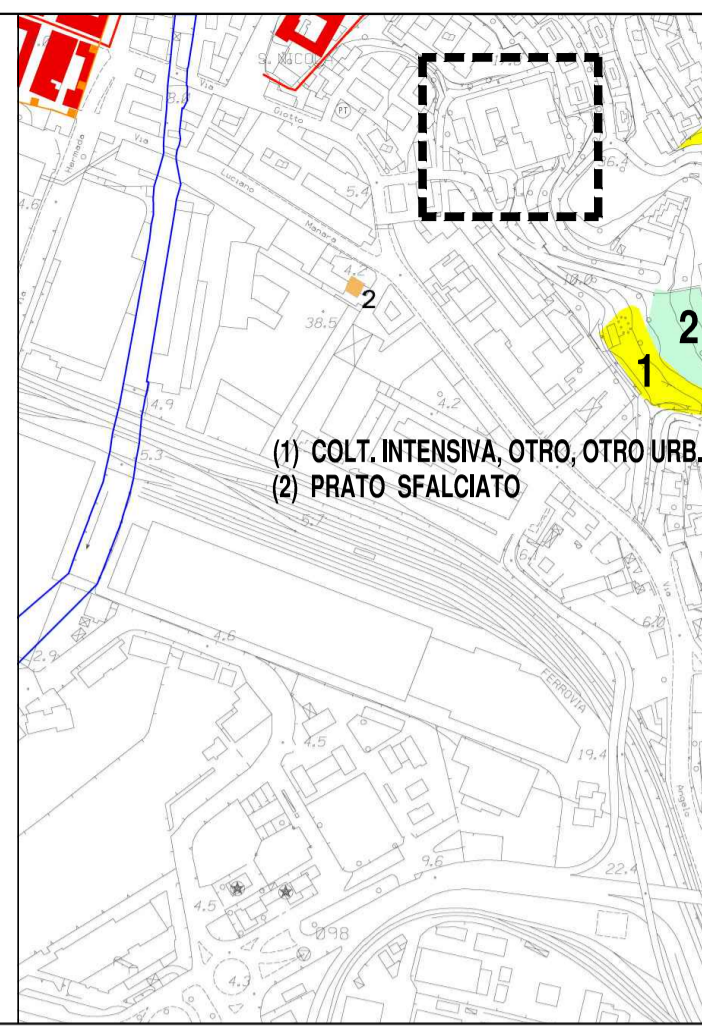

STRALCIO TAV. 36 - LIVELLO PAESAG. PUNTALE - P.U.C. VIGENTE dal 3.12.2015 - DD n° 2015/118.0.0.18

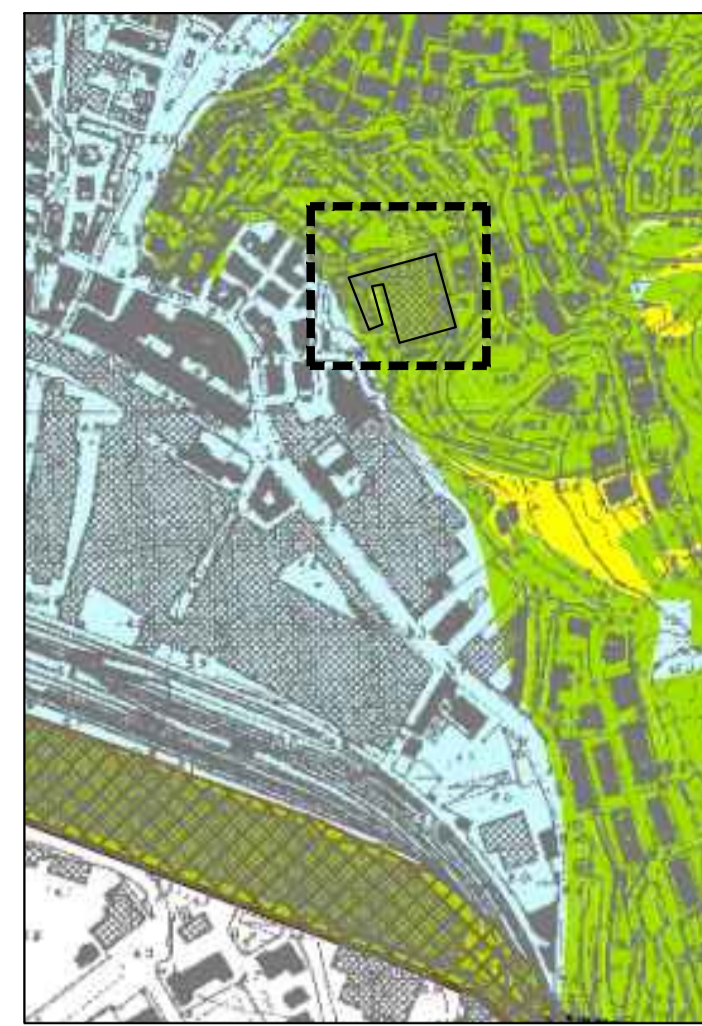

PIANO DI BACINO T. CHIARAVAGNA - VARIANTE GENERALE adottata con DDG n° 276 del 15.11.2016 SUSCETTIVITA' AL DISSESTO - PG 1 -



PIANO DI BACINO T. CHIARAVAGNA - VARIANTE GENERALE adottata con DDG n° 276 del 15.11.2016 FASCE DI INONDABILITA'

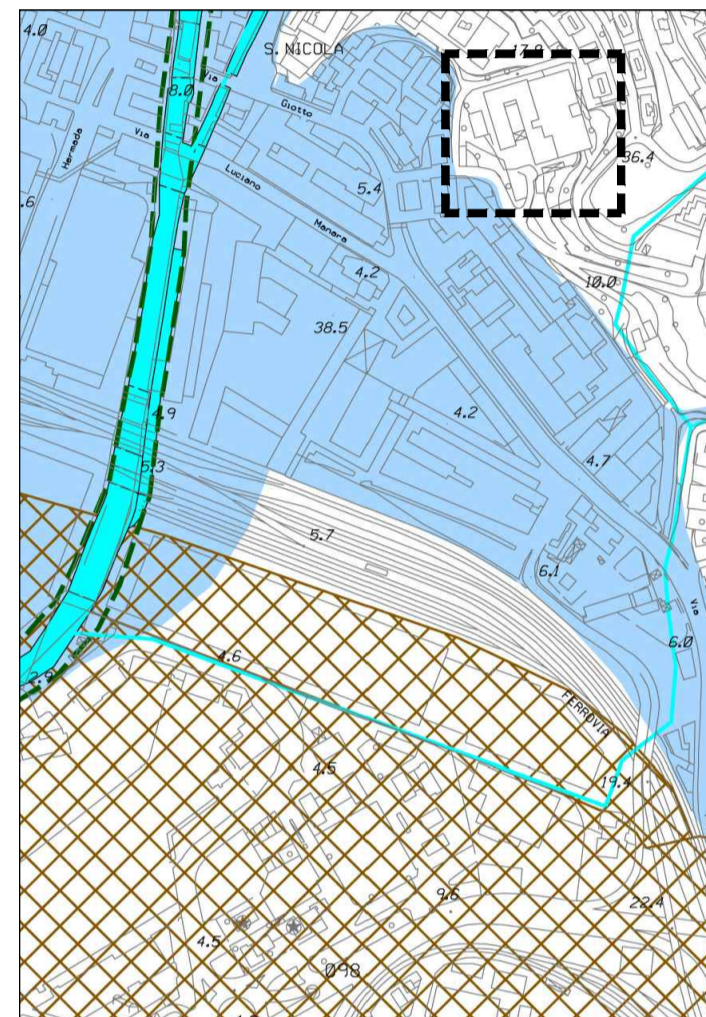

STRALCIO TAV. 36 - VINCOLI GEOM. ed IDRAULICI - P.U.C. VIGENTE dal 3.12.2015 - DD n° 2015/118.0.0.18



PIANO DI BACINO T. CHIARAVAGNA - VARIANTE GENERALE adottata con DDG n° 276 del 15.11.2016 RISCHIO IDRAULICO



PIANO DI BACINO T. CHIARAVAGNA - VARIANTE GENERALE adottata con DDG n° 276 del 15.11.2016 RETICOLO IDROGRAFICO



STRALCIO P.T.C.P. - AMBITO 53 C - ASPETTO INEDIATIVO - TU

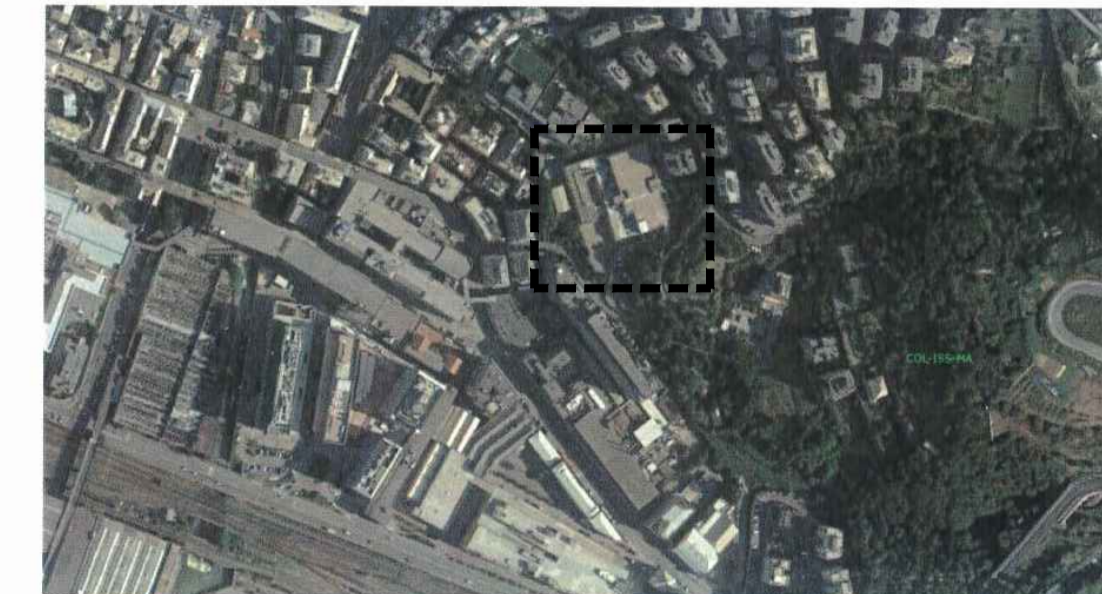

STRALCIO P.T.C.P. - AMBITO 53 C - ASPETTO VEGETAZION. - COL-ISS-MA

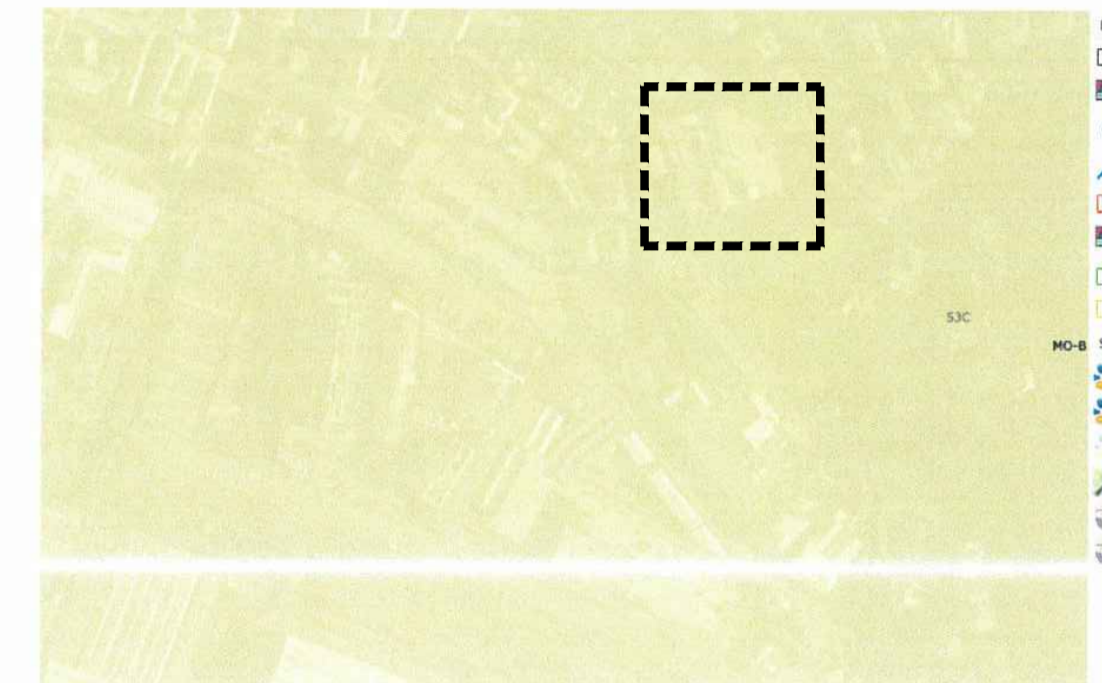

STRALCIO P.T.C.P. - AMBITO 53 C - ASPETTO GEOMORFOLOGICO - MO B

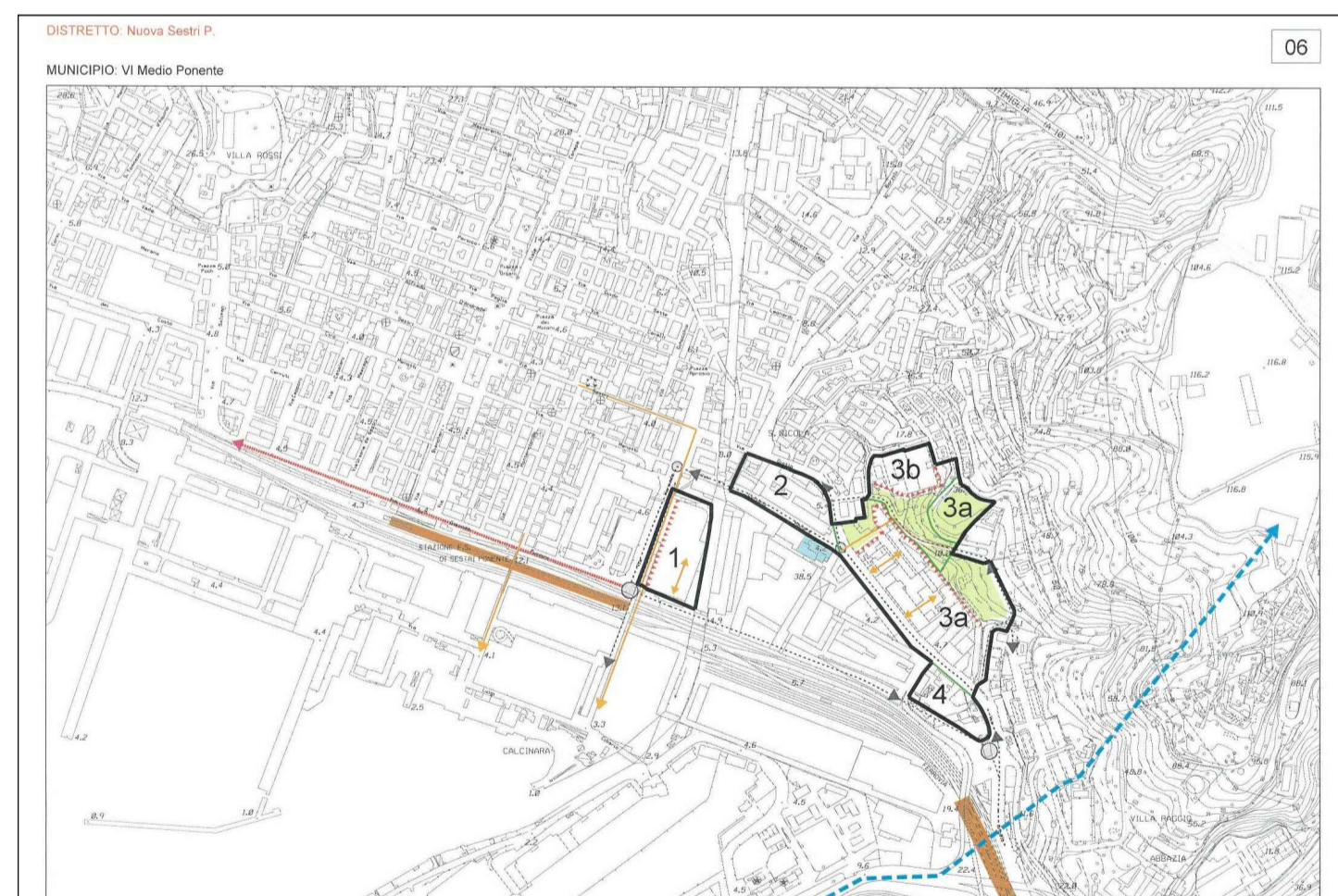

STRALCIO NORME DI CONGRUENZA DISTRETTI - DISTR. n° 06 - Nuova Sestri P. - VI Medio Ponente.

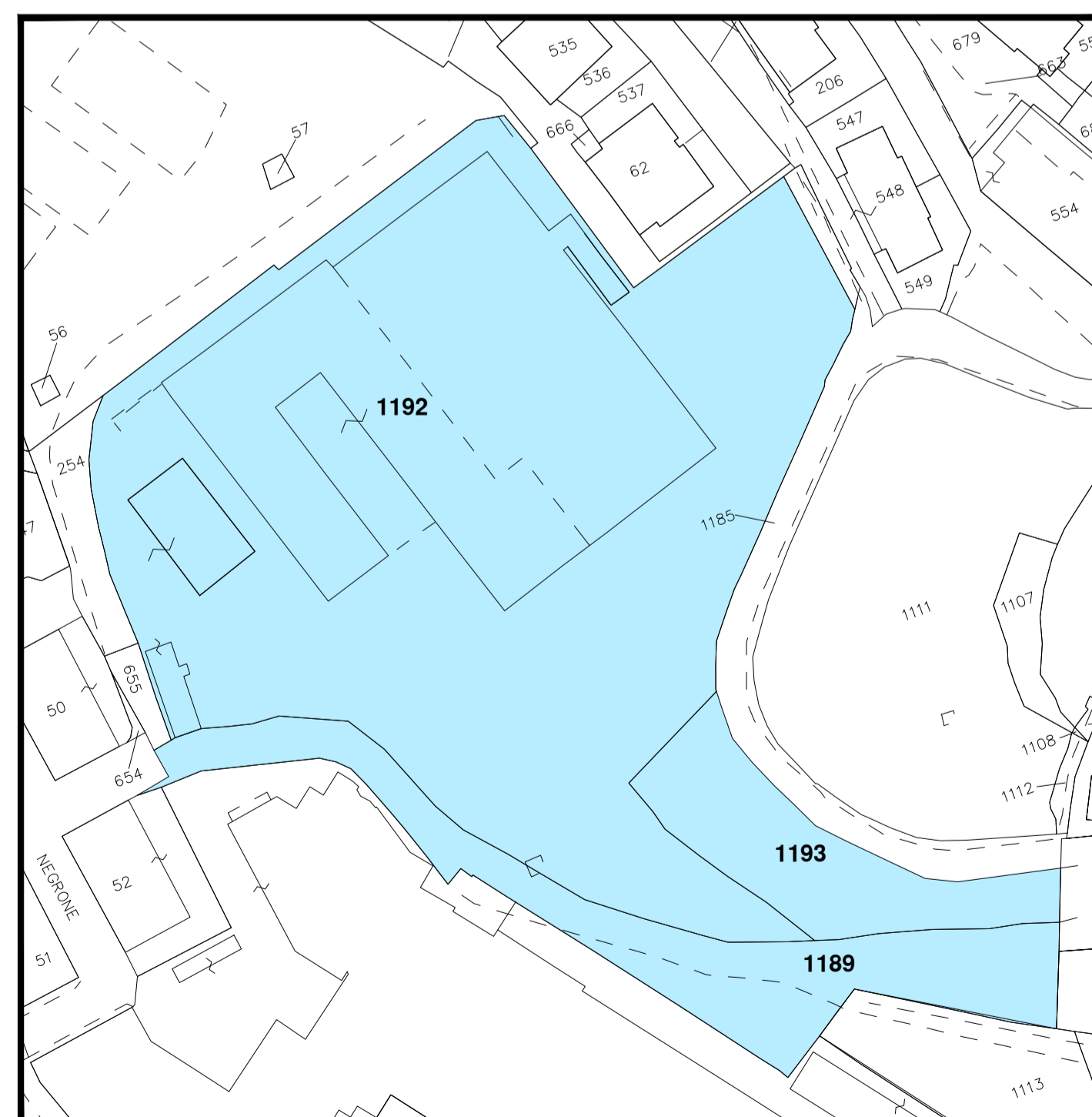

STRALCIO CATASTO TERRENI - Sez. GE 3 - Foglio 76 - ALLEGATO "B" - Mapp. 1189 - 1192 - 1193 PROPRIETA' ECOSEI S.r.l. MQ.: 14.165,00 RICADENTE ENTRO IL SETTORE 3b

modifiche		data	firma
STUDIO CANEPA ASSOCIATI ing. Giovanni Canepa - arch. Maurizio Canepa - ing. Giovanni G. Canepa Via Domenico Fiasella 16/22 - 16121 Genova - Tel. 010.561.227 - Fax. 010.585.064 e-mail: associati@studiocanepa.it - Codice Fiscale e Partita IVA 03783800109		 SISTEMA CERTIFICATO UNI EN ISO 9001 N° 34402/16/S	
COMMITTENTE		ARCHITETTONICO	
ECOSEI S.r.l. Via Galata n° 37/8 - 16121 GENOVA Tel. 010.515.346 - Fax. 010.515.346		DEFINITIVO	
LAVORO		disegno n.	
P.U.O. - SETTORE 3b del "DISTRETTO 06" - Nuova Sestri P. RICONVERSIONE in R.S.A. ad ALTA e MEDIA INTENSITA' ASSISTENZIALE e ad INDIRIZZO PSICHIATRICO di EDIFICIO a DEST. DIREZIONALE DISMESSO EX TORRINGTON in Via L. Calda 5 a Genova - Sestri P. - Municipio VI - MEDIO PONENTE		01	
OGGETTO		revisione	
STRALCI PLANIMETRICI - P.U.C. - DISTRETTO 06 - PIANO di BACINO T. CHIARAVAGNA - - STRALCIO CATASTALE - P.T.C.P. -		A	
redatto	approvato	data	scala
MAU	MAU	GENNAIO 2017	varie