

PLANIMETRIA - SCALA 1:250

- LEGENDA**
- Confine Demaniale
 - Confine area in concessione
 - Locale Bar - Ristorante
 - Cabine
 - Locale Uffici - Guardaroba Spogliatoio Personale Magazzini - Rip.
 - Servizi Igienici
 - Area Comunale

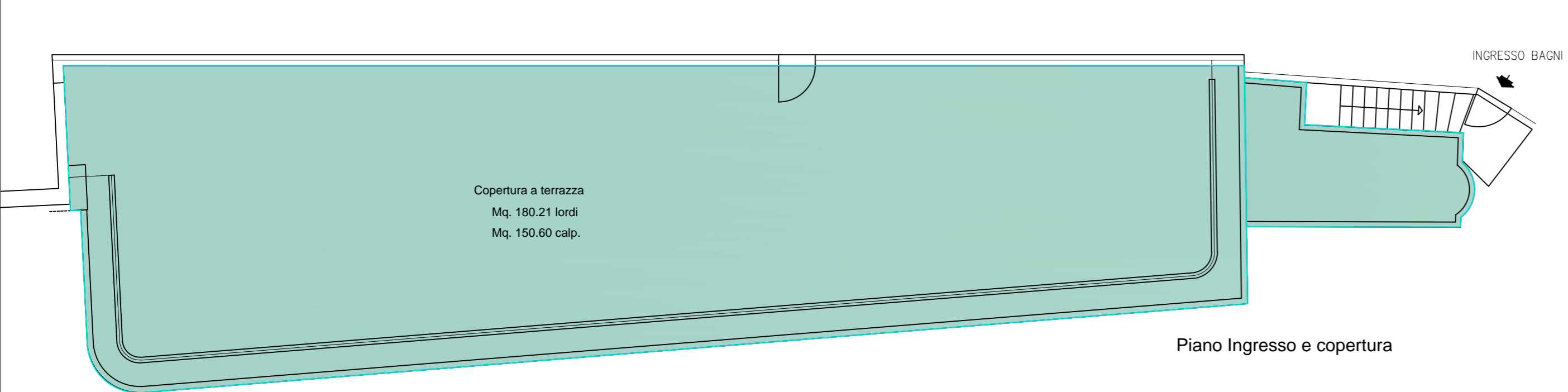

Piano Ingresso e copertura

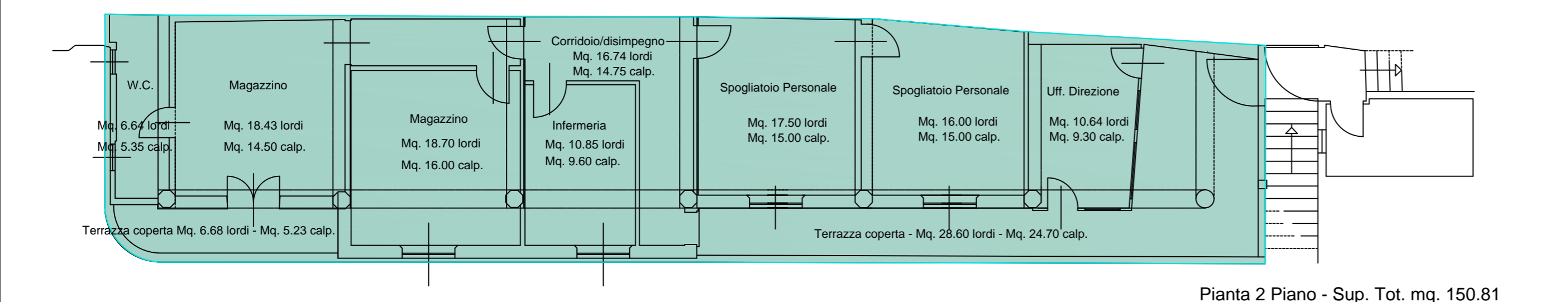

Pianta 2 Piano - Sup. Tot. mq. 150.81

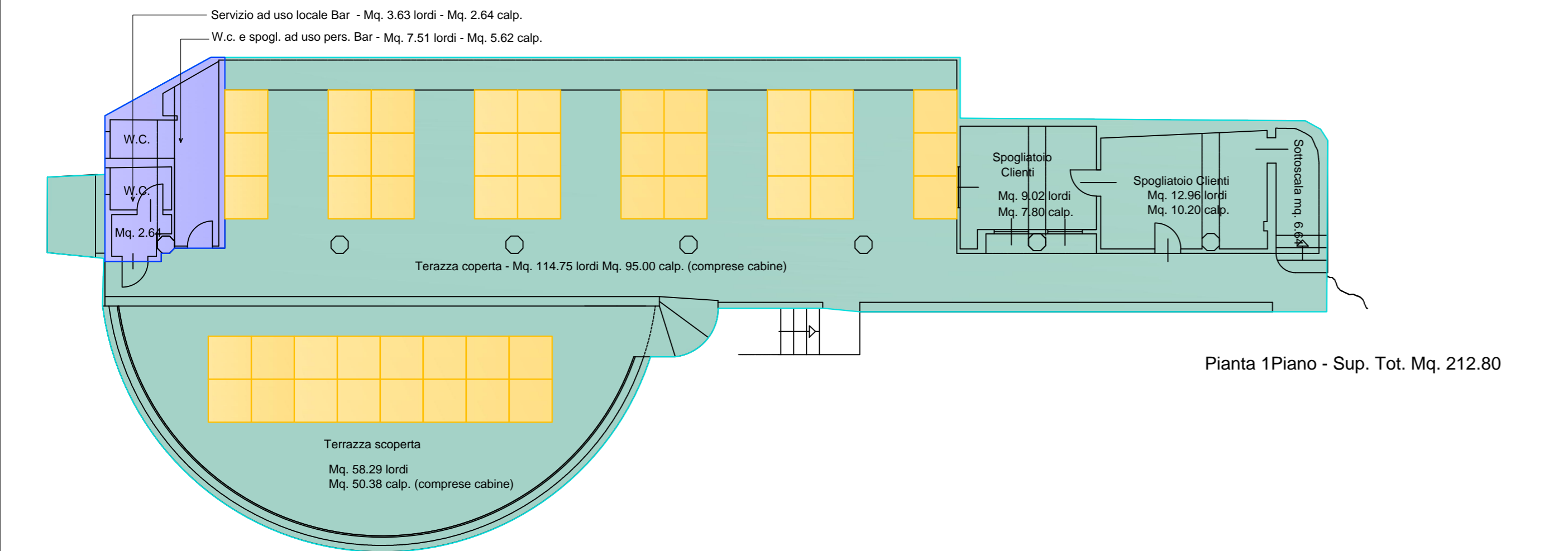

Pianta 1 Piano - Sup. Tot. mq. 212.80

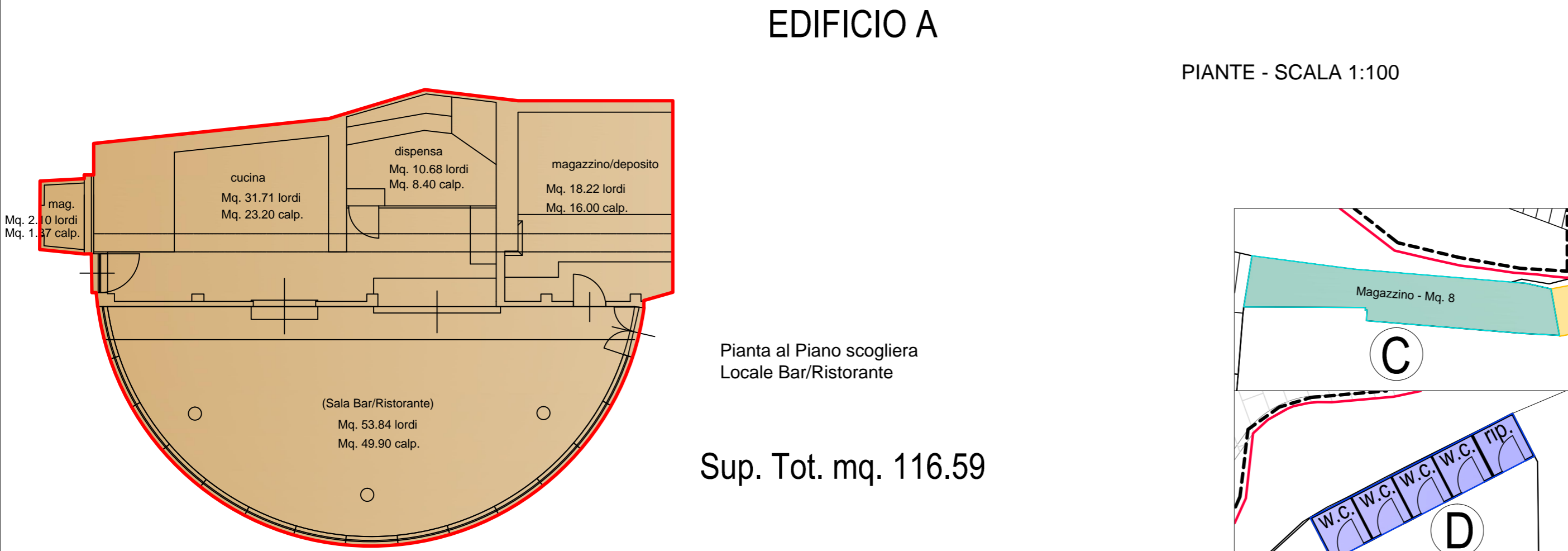

Pianta al Piano scogliera
Locale Bar/Ristorante
Sup. Tot. mq. 116.59

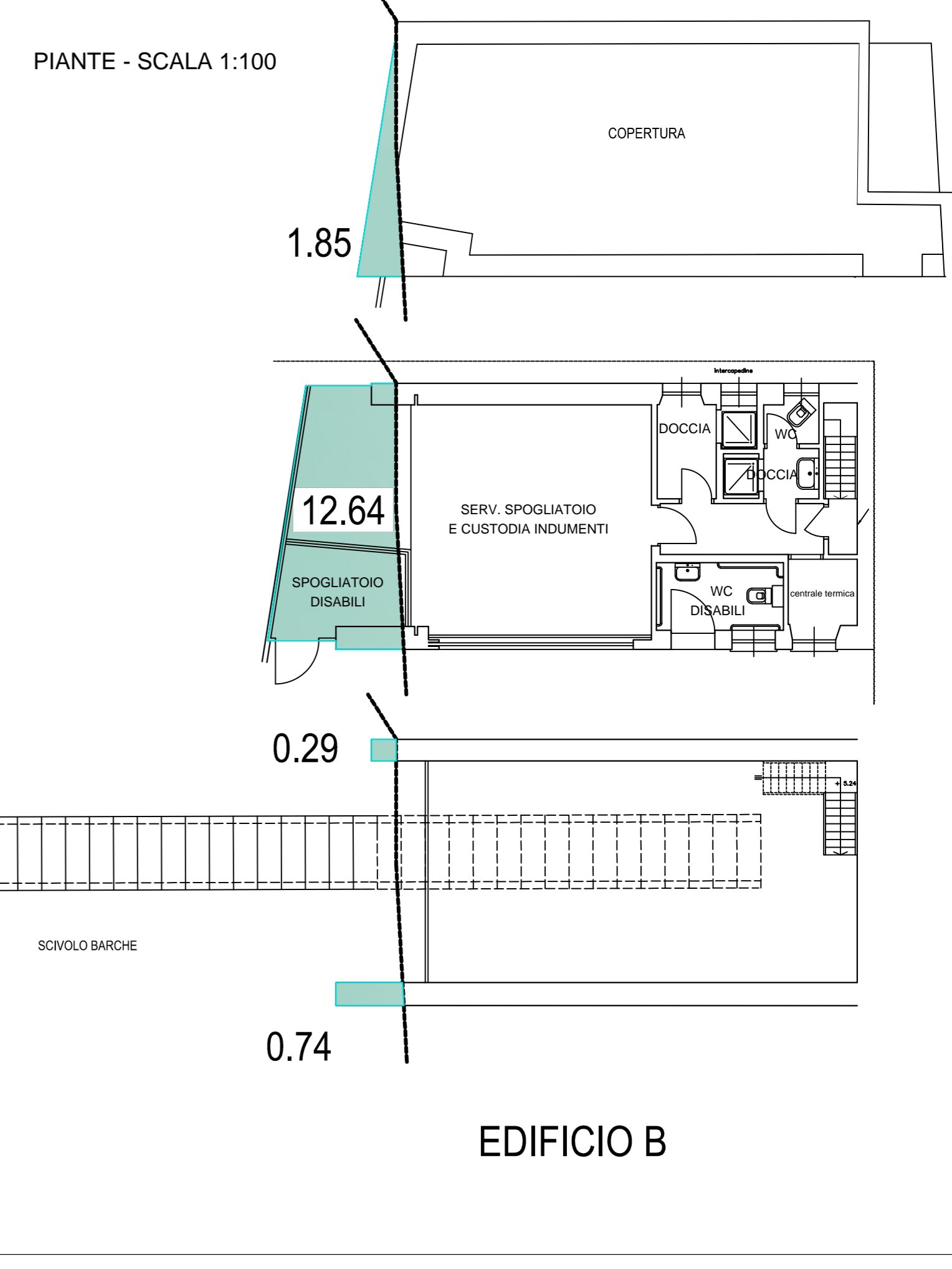

EDIFICIO B

		gruppo amu Bagno Marina Genovese s.r.l. Sede Legale e Uffici Amministrativi: Via XII ottobre civ. 3-4° piano - 16121 Genova R.E.A. Genova 393528 Reg. Imp. GE - C.F. e P.I. 0122620995 Capitale Sociale: 171.570,00 Euro		Tel. 010 5584468 Fax 010 5584413 e-mail: info@bagni.genova.it	
PROGETTO : STABILIMENTO BALNEARE "SCOGLIERA"				DATA PROGETTO .	
Localizzazione dell'intervento : „Passeggiata Anita Garibaldi” - Genova/Nervi					
OGGETTO DELLA TAVOLA : PLANIMETRIA Calcolo superfici e destinazioni d'uso				SCALA <input type="checkbox"/> 1 : 50 <input type="checkbox"/> 1 : 500 <input type="checkbox"/> 1 : 8000 <input type="checkbox"/> 1 : 100 <input type="checkbox"/> 1 : 1000 <input checked="" type="checkbox"/> VARIE <input type="checkbox"/> 1 : 200 <input type="checkbox"/> 1 : 2000	
Progettista : Indirizzo : TITOLO :				Tav. N. Tot. Tav. 1 1	
RIFERIMENTO RINTRACCIABILITA' ARCHIVIO DISEGNI N. Progr. Registrazione REVISIONE/ANNO REGISTRAZIONE ANNO REVISIONE AZIENDA / FUNZIONE				POSIZIONE ARCHIVIO GESTIONE IMMOBIARE TECNICA . . .	
057 B 2007				. . .	
PRIMA EMISS. NE REVISIONE 0 ANNOTAZIONI .					
ULTIMO AGG.TO REVISIONE B ANNOTAZIONI . INSERITE MISURE LOCALI STAB. E DEST. D'USO					
DATA 23/11/07		RESPONSABILE Disegnato P. Mestrinaro Verificato F. Vezina Approvato R. Cazzulo		FIRMA RILIEVO ESEGUITO CON STRUMENTAZIONE : ELABORAZIONE GRAFICA ESEGUITA CON PROGRAMMA :	
PER PRESA VISIONE		DATA		NOMINATIVO FIRMA	
PROPRIETA' RISERVATA - Sono vietate la riproduzione totale e parziale di questo documento senza preventiva autorizzazione scritta di A.M.I.U.					