

VIA BOEDDU

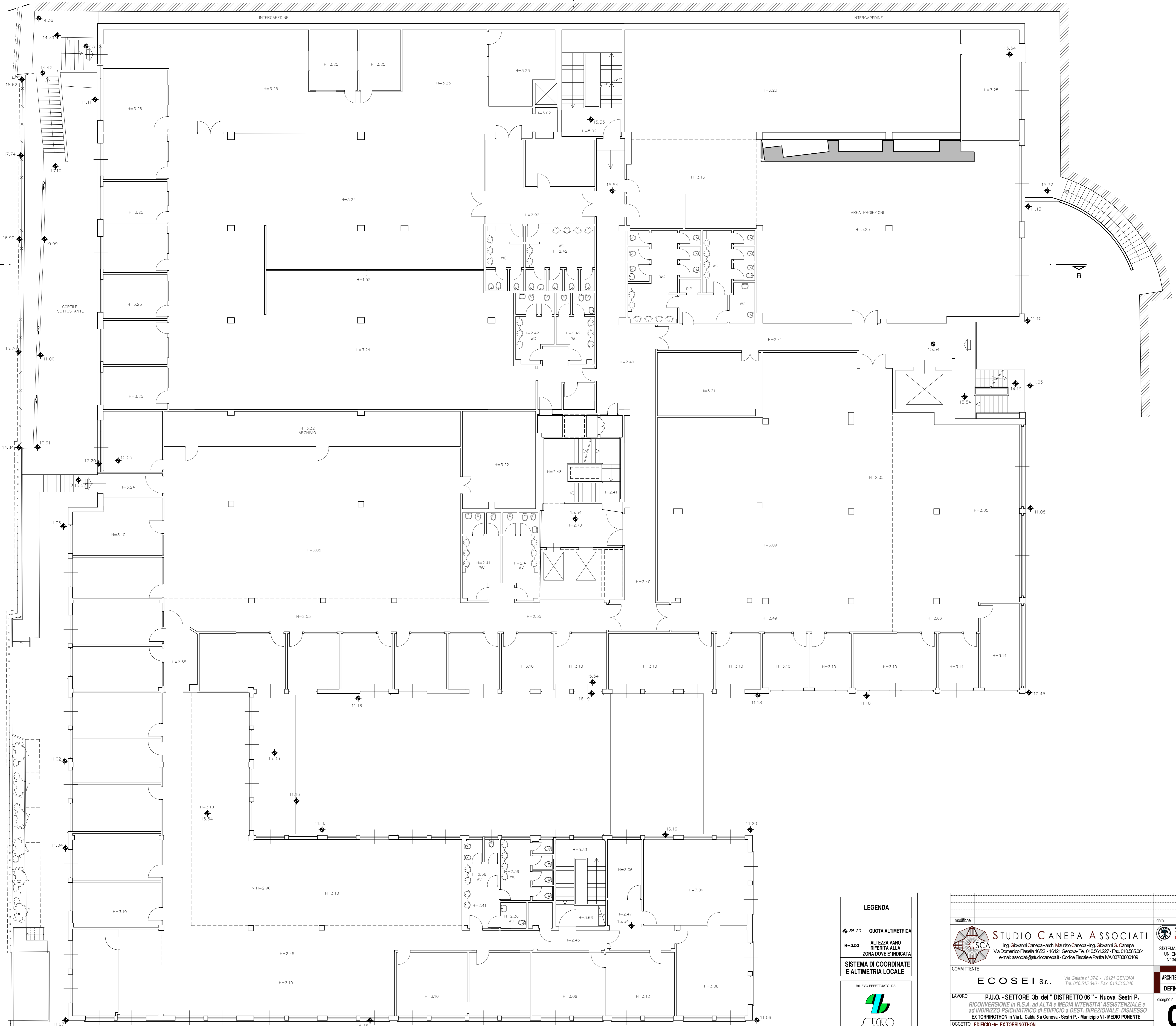

**LEGENDA**

- ◆ 35.20 QUOTA ALTIMETRICA
- H=3.00 ALTEZZA VANO RIFERITA ALLA ZONA DOVE E' INDICATA

**SISTEMA DI COORDINATE E ALTIMETRIA LOCALE**

RIEVO EFFETTUATO DA:

Via S. Lorenzo 12 - 16123 Genova  
e-mail: stegeo@stego.it

<p><b>STUDIO CANEPA ASSOCIATI</b> Ing. Giovanni Canepa - arch. Maurizio Canepa - Ing. Giovanni G. Canepa Via Domenico Fassella 1622 - 16121 Genova - Tel. 010.561.227 - Fax. 010.565.064 e-mail: associati@studiocanepa.it - Codice Fiscale e Partita IVA 03763060109</p>		<p>data</p> <p>firma</p> <p></p> <p>SISTEMA CERTIFICATO UNI EN ISO 9001 N° 34402/16/S</p>
<p>COMMITTENTE</p> <p><b>ECOSEI S.r.l.</b> Via Galata n° 37/8 - 16121 GENOVA Tel. 010.515.348 - Fax. 010.515.348</p>		<p>ARCHITETTONICO <b>EC</b></p> <p>DEFINITIVO <b>06</b></p>
<p>LAVORO</p> <p><b>P.U.O. - SETTORE 3b del "DISTRETTO 06" - Nuova Sestri P.</b> RICONVERSIONE in R.S.A. ad ALTA e MEDIA INTENSITA' ASSISTENZIALE e ad INDIRIZZO PSICHIATRICO di EDIFICIO a DEST. DIREZIONALE DISMESSO EX TORRINGTON in Via L. Galda 5 a Genova - Sestri P. - Municipio VI - MEDIO PONENTE</p>		<p>disegno n.</p> <p><b>06</b></p>
<p>OGGETTO EDIFICIO - EX TORRINGTON</p> <p><b>STATO ATTUALE</b> PIANTA PIANO PRIMO</p>		<p>revisione</p> <p><b>A</b></p>
<p>redatto</p> <p>ERA</p>	<p>approvato</p> <p>MAU</p> <p>C0242SCDISDARCO6A</p>	<p>data</p> <p>GENNAIO 2017</p> <p>scala</p> <p>1:100</p>