

VIA BOEDDU

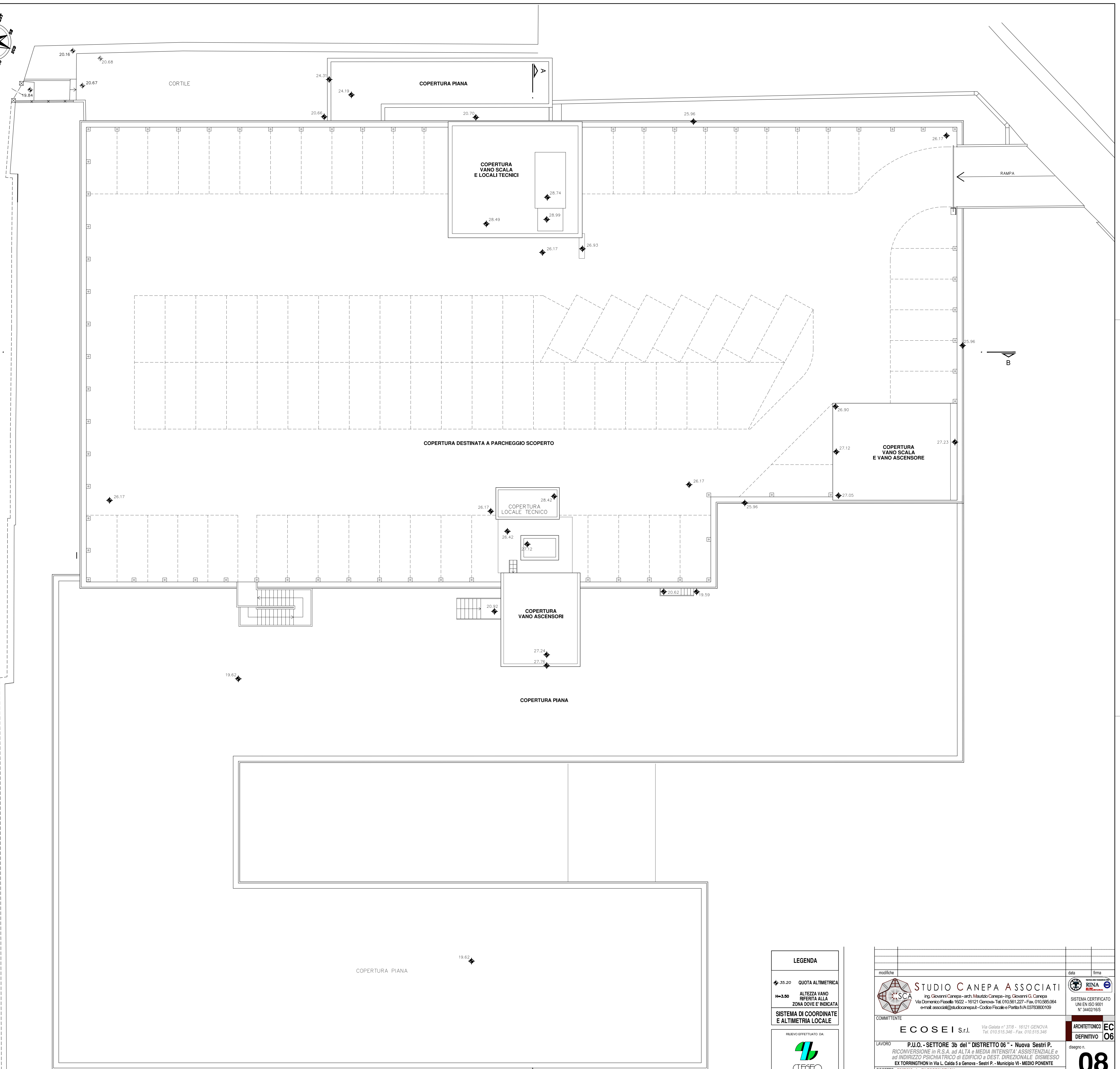

| LEGENDA | |
|---|--|
| | QUOTA ALTIMETRICA |
| | ALTEZZA VANO RIFERITA ALLA ZONA DOVE E' INDICATA |
| | SISTEMA DI COORDINATE E ALTIMETRIA LOCALE |
| PIENO EREDITATO DA: | |
| | |
| Via S. Lorenzo 12 - 16123 Genova e-mail: stico@sticogenova.it | |

| | | |
|--|---|--------------|
| modifiche | data | firma |
| STUDIO CANEPA ASSOCIATI | | |
| ing. Giovanni Canepa - arch. Maurizio Canepa - ing. Giovanni G. Canepa Via Domenico Fiaschi 16122 - 16121 Genova - Tel. 010.561.227 - Fax 010.565.064 e-mail: assocati@studiocanepa.it - Codice Fiscale n° Partita IVA 03763800109 | | |
| COMMITTENTE | Via Galvani n° 37B - 16121 GENOVA Tel. 010.515.340 - Fax 010.515.340 | |
| ECOSEI S.r.l. | | |
| LAVORO | P.U.O. - SETTORE 3b del "DISTRETTO 06" - Nuova Sestri P. RICONVERSIONE in R.S.A. ad ALTA e MEDIA INTENSITA' ASSISTENZIALE e ad INDIRIZZO PSICHIATRICO di EDIFICIO a DEST. DIREZIONALE DISMESSO EX TORRINGTON in Via L. Calda 5 a Genova - Sestri P. - Municipio VI - MEDIO PENENTE | |
| OGGETTO | EDIFICIO "A" - EX TORRINGTON STATO ATTUALE PIANTA COPERTURE | |
| prodotto | approvato | data |
| ERA | MAU | GENNAIO 2017 |
| ARCHITETTO | | EC |
| DEFINITIVO | | O6 |
| disegno n. | | 08 |
| revisione | | A |
| scala | | 1:100 |