

**Direzione Valorizzazione Patrimonio e Demanio Marittimo**

**QUOTA PARTE 50% DI UN POSTO AUTO (n. 13)**

**SITO IN VIA PASTONCHI 6D – 6E - PIANO TERRA**



**PREZZO BASE DI GARA € 14.875,00**

## QUOTA PARTE 50%

POSTO AUTO N. 13

VIA PASTONCHI 6D-6E

PIANO TERRA

### Descrizione

Posto auto occupato, situato all'interno di un unico locale autorimessa proprio davanti ai varchi principali di accesso e a sinistra dello spazio comune di transito e manovra. Di dimensioni utili a contenere anche autovetture di grossa cilindrata. L'accessibilità interna è limitata dalla presenza di un pilastro posizionato proprio al suo ingresso.

### Dati tecnici

Sup. utile posto auto: mq 16,50 circa

### Destinazione urbanistica:

AR-UR



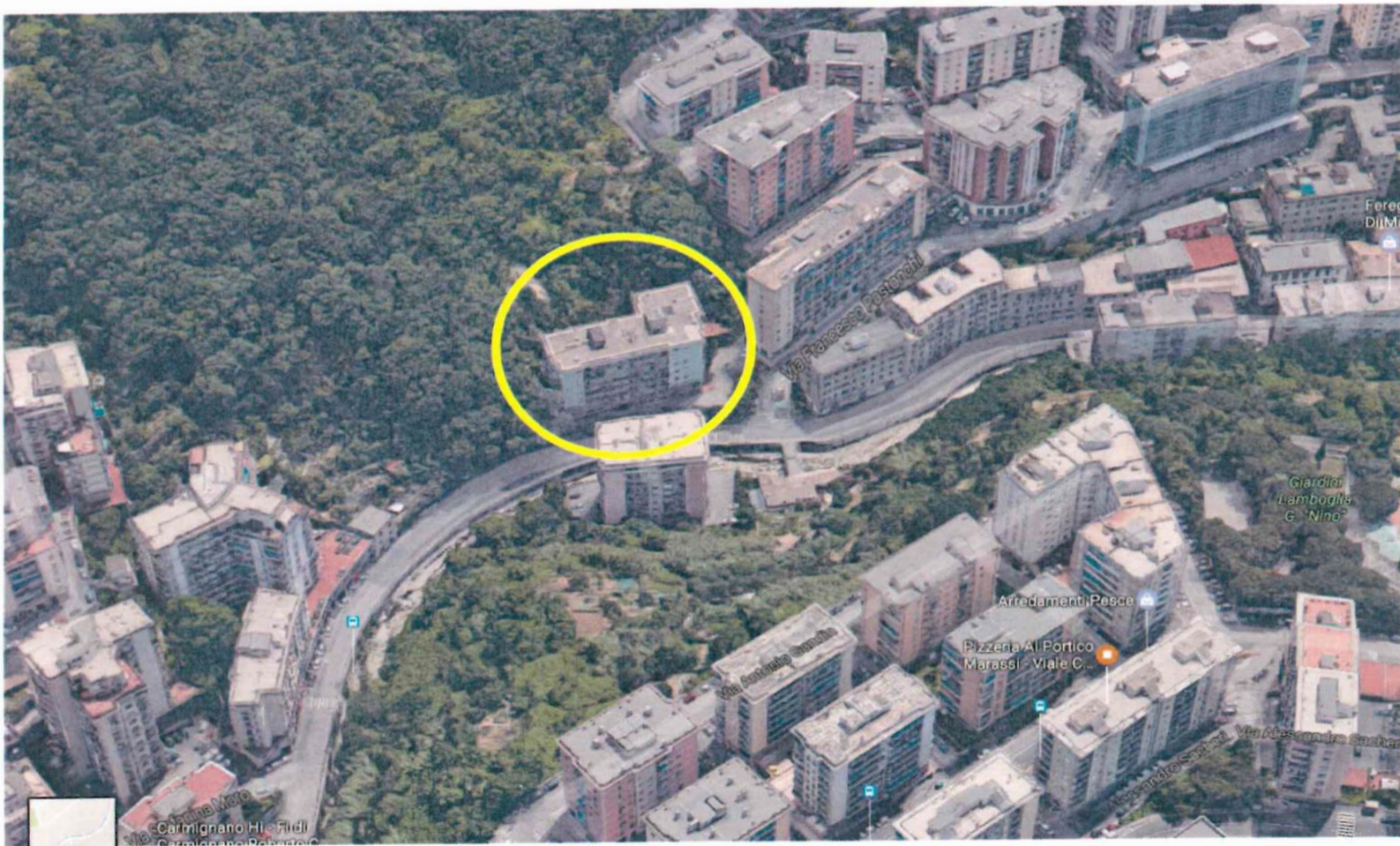

Posto auto n. 13: Catasto Fabbricati Sezione GED, foglio 38, particella 952, subalterno 83

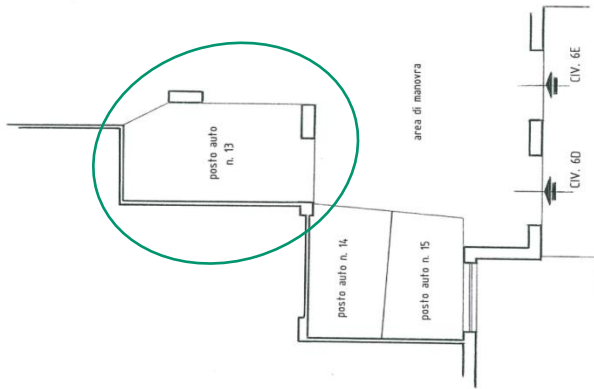

VIA PASTONCHI CIVV. 6 D-E  
POSTI AUTO N. 13-14-15 - PIANO TERRA  
SCALA 1:100

DISTACCO CONDOMINIALE

VIA PASTONCHI CIVV. 6 D-E  
POSTI AUTO NN. 13-14-15 PIANO TERRA

SCALA 1:100

MINISTERO DELLE FINANZE  
DIREZIONE GENERALE DEL CATASTO E DEI SS.TT.EE.  
**CATASTO EDILIZIO URBANO** (RDL 13-4-1939, n. 652)

MOD. BN (CEU)  
LIRE 250

in Comune di GENOVA D. via PASTONCHI civ. 6 D-E

**DIRIND TERRENO**  
**POSTO AUTO N° 13**  
**MQ. 15.59**

SCALE C.M. 6  
LOCALI C.N. 6C  
H = 3.50  
PARRIFICIO COM.U.M.

ORIENTAMENTO

Integrazione di R.C.   
funzione di variazione

Completato dal G. Geronzi P. M.  
(Tutti i fogli sono firmati)  
RE CILLIA MANLIO  
Incaricato all'atto del GEOMETRI  
della provincia di GENOVA n. 1254  
data 10/02/00 Firma Manlio

RISERVATO ALL'UFFICIO

2644/13

13/01