



COMUNE DI GENOVA

DIREZIONE POLITICHE DELLE ENTRATE E TRIBUTI

CAPITOLATO D'APPALTO PER L'ASSEGNAZIONE DEL SERVIZIO DI PUBBLICHE AFFISSIONI ED ALTRI SERVIZI CONNESSI

Indice:

- art. 1 oggetto del servizio
- art. 2 sistema di gara
- art. 3 durata
- art. 4 importo a base di gara
- art. 5 descrizione del servizio
- art. 6 modalità di esecuzione delle attività oggetto dell'appalto
- art. 7 responsabilità
- art. 8 disposizioni
- art. 9 organico
- art.10 rapporto di lavoro
- art.11 variazione del personale dell'impresa
- art.12 personale e mezzi necessari per lo svolgimento del servizio
- art.13 norme comportamentali del personale
- art.14 disposizioni in materia di sicurezza – valutazione dei rischi
- art.15 costi relativi alla sicurezza
- art.16 dispositivi di protezione individuale
- art.17referenti della sicurezza
- art.18 aggiudicazione definitiva
- art.19 responsabilità precontrattuale
- art.20 oneri e obblighi dell'aggiudicataria
- art.21 cauzione definitiva
- art.22 subappalto
- art.23 esonero responsabilità per il Comune
- art.24 assunzione di responsabilità
- art.25 assicurazioni e garanzie
- art.26 disposizioni generali (controlli e penalità)
- art.27 direttore dell'esecuzione contratto e controlli da parte del Comune
- art.28 contestazioni all'impresa a seguito dei controlli
- art.29 penalità previste
- art.30 procedimento di applicazione delle penalità
- art.31 prezzo del servizio
- art.32 pagamenti
- art.33 cessione del contratto
- art.34 revisione del corrispettivo contrattuale
- art.35 risoluzione del contratto
- art.36 divieto di cessione del contratto
- art.37 elezione di domicilio
- art.38 controversie e foro competente

TITOLO I – INDICAZIONI GENERALI

Art. 1 – Oggetto del servizio

Costituiscono oggetto del presente capitolato le seguenti attività:

- Affissione di manifesti, avvisi e fotografie di qualunque materia costituiti, compresi i manifesti funebri, nell'intero territorio comunale, commissionati dalla Direzione Politiche delle Entrate e Tributi – Ufficio Affissioni, su spazi allo scopo destinati;
- Ripristino di affissioni già esposte e deteriorate;
- Defissione e/o copertura di manifesti esposti abusivamente e/o fuori degli spazi appositi;
- Pulizia degli spazi evitando il formarsi di crostoni di manifesti;
- Manutenzione ordinaria impianti con particolare riferimento alla rimozione di eventuale vegetazione che ne riduca la visibilità.
- Gestione del magazzino, ubicato in Genova via di Francia, Torre Nord – Piastra est – piano terra, (vedi planimetria riportata in calce al presente documento) con ricezione e custodia dei manifesti destinati alle affissioni;

Le defissioni sono da considerarsi come fogli commissionati dalla Civica Amministrazione e pertanto calcolati come i manifesti affissi.

Si precisa che, in conformità alle disposizioni di legge e regolamentari vigenti, il servizio delle pubbliche affissioni costituisce servizio di esclusiva competenza comunale e che, pertanto, il Comune di Genova è il soggetto titolare del servizio al quale spetta:

- ricevere le commissioni e riscuotere i relativi diritti di affissione comprese le urgenze nonché la gestione dei diritti sulle pubbliche affissioni;
- mantenere in esclusiva ogni rapporto con i terzi committenti;
- controllare che il servizio affidato sia svolto regolarmente e in conformità al presente capitolato;
- gestire in maniera diretta tutte le attività connesse alla riscossione – anche coattiva – dei diritti sulle pubbliche affissioni.

Art. 2 – Sistema di gara

La procedura di aggiudicazione è regolamentata dal disciplinare di gara.

Art. 3 – Durata

Il Servizio avrà durata di due anni dalla data di stipula del contratto o comunque dalla data di cui al verbale di avvio dell'esecuzione del contratto redatto dal Direttore dell'esecuzione.

È vietata qualsiasi forma di rinnovo tacito.

La C.A. si riserva la facoltà di prosecuzione per ulteriori dodici mesi alle medesime condizioni tecnico economiche derivanti dall'espletamento della gara d'appalto.

La C.A., sulla base di oggettive e motivate esigenze di servizio, ai sensi e agli effetti del comma 11 dell'art. 106 del Codice, si riserva la facoltà di richiedere all'Impresa Aggiudicataria (di seguito denominata I.A.) lo svolgimento delle prestazioni di cui al contratto, alle medesime condizioni dallo stesso disciplinato, per il tempo strettamente necessario all'individuazione del nuovo affidatario e comunque non oltre sei mesi dalla scadenza contrattuale; in tal caso l'aggiudicatario è tenuto ad eseguire le prestazioni richieste agli stessi prezzi, patti e condizioni o più favorevoli per la stazione appaltante, senza che da ciò derivi il diritto a qualsivoglia indennizzo.

Art. 4 – Importo a base di gara

Per quanto concerne la definizione del valore complessivo posto a base di gara e dei prezzi unitari di riferimento si rinvia a quanto dettagliatamente indicato nell'art. 1 "Oggetto dell'appalto" del Disciplinare di gara.

L'importo stimato annuo è pari a Euro 330.000,00 oltre IVA, oneri sicurezza da interferenza pari a zero.

Nel corso dell'esecuzione del contratto, la C.A., ai sensi del comma 12 dell'art. 106 del Codice, qualora si renda necessario un aumento o una diminuzione delle prestazioni fino a concorrenza del quinto dell'importo del contratto, può imporre all'appaltatore l'esecuzione alle stesse condizioni previste nel contratto originario. In tal caso l'appaltatore non può far valere il diritto alla risoluzione del contratto e senza che da ciò derivi il diritto a qualsivoglia indennizzo per l'Impresa aggiudicataria.

Art. 5 - Descrizione del servizio

Il servizio oggetto del presente Capitolato consiste nelle attività indicate al precedente art. 1.

<i>Numero medio annuo stimato dei manifesti da affiggere (cm. 70x100)</i>	480.000
<i>Numero degli impianti presenti sul territorio comunale</i>	3.301
<i>Costo a corpo complessivo annuo per la gestione del magazzino</i>	42.000

Relativamente al numero complessivo stimato di manifesti da affiggere (480.000) si specifica che circa 98.500 saranno utilizzati per affiggere manifesti su poster formati da 24 fogli base cadauno.

Gli impianti suindicati sono meglio dettagliati nell'elenco denominato "allegato A" del presente Capitolato. Detto elenco non deve essere ritenuto esaustivo e potrebbe essere suscettibile di variazioni.

Tutto quanto sopra descritto ha valore indicativo, fatte salve eventuali future modifiche normative. Il contratto dovrà essere eseguito con la piena osservanza delle norme del presente capitolato e, per tutto quanto non previsto dal medesimo, di quelle del Codice Civile.

Le previsioni annue descritte sono state desunte sulla base media degli interventi effettuati e dei fogli affissi nel corso degli anni 2016 – 2017 (vedi tabella riportata in calce) e pertanto sono soggette a variazioni in aumento o diminuzione, in relazione alle concrete esigenze dell'Amministrazione che si riserva la facoltà di avvalersi di quanto previsto dall'art. 106 del D. Lgs. 50/2016.

Art. 6 - Modalità di esecuzione delle attività oggetto dell'appalto

Affissioni: Il servizio di affissione manifesti verrà effettuato con le seguenti modalità:

A) L'ufficio comunale, ricevuta la richiesta di affissione e il relativo pagamento dei previsti diritti, consegna all'I.A. l'ordine giornaliero di affissione, nel quale sono indicati:

- il tipo ed il numero dei manifesti da affiggere;
- gli spazi in cui i singoli manifesti dovranno essere affissi (nota posizioni).

I manifesti dovranno essere ritirati, a seguito di consegna da parte dei richiedenti l'affissione, presso il magazzino di via di Francia (Torre Nord - Piastra Est, piano terra). L'affissione dovrà essere effettuata tutti i giorni dal lunedì al venerdì negli spazi indicati dal civico Ufficio Affissioni, dopo aver provveduto alla regolare timbratura dei manifesti utilizzando il timbro fornito dall'Ufficio, con le modalità sopra definite **entro le ore 24.00 del primo giorno del periodo di esposizione**. Gli eventuali manifesti non affissi il primo giorno, valutate positivamente dall'Ufficio preposto le giustificazioni addotte dall'aggiudicataria e fatta sempre e comunque salva l'applicazione delle penali di cui al successivo art. 29, dovranno essere affissi inderogabilmente il giorno successivo. Ad affissione completamente effettuata nel rispetto di quanto sopra descritto, l'aggiudicataria dovrà dare riscontro scritto, entro le ore 12.00 del giorno successivo, dell'avvenuta esposizione di tutto il materiale ricevuto dall'Ufficio apponendo timbro e firma del responsabile sulla nota delle posizioni dell'impiantistica utilizzata (elenco degli impianti su cui i manifesti sono stati affissi). In caso di difformità rispetto a quanto indicato nella nota posizioni l'I.A. è tenuta a darne per iscritto tempestiva comunicazione all'Ufficio Affissioni, specificando i motivi del mancato rispetto di quanto richiesto. Si precisa che le suddette comunicazioni tra l'I.A. e l'Ufficio, dovranno essere adattate al programma informatico in corso di elaborazione e che potrà essere messo in esercizio prima dell'inizio del servizio oggetto dell'appalto.

In caso di affissioni di urgenza, previste dall'art. 10, comma 10, del Regolamento sulle Pubbliche Affissioni, i relativi manifesti di contenuto non commerciale consegnati nella mattinata dovranno essere affissi nello stesso giorno di consegna, quelli pervenuti al pomeriggio, saranno affissi, al più tardi, la mattina successiva. Per i manifesti a contenuto commerciale, l'affissione di urgenza dovrà avvenire entro il secondo giorno dalla consegna.

L'I.A. è sempre e comunque tenuta ad effettuare le prestazioni oggetto dell'appalto nei termini previsti avvalendosi, per l'esecuzione del servizio, di personale qualificato, di materiali della miglior qualità, di mezzi ed apparecchiature congrue.

B) i Servizi di affissione dovranno essere eseguiti a perfetta regola d'arte: in particolare dovrà essere fatto uso di colla di tipo amidaceo in polvere idrosolubile esente da prodotti e/o diluenti di sintesi chimica, di soda caustica e di qualsiasi altro ingrediente tossico – dannoso – nocivo o di altri additivi inquinanti, senza spandimento e colature eccessivi e garantendo comunque la tenuta e la durata dell'affissione per il periodo richiesto. L'aggiudicataria avrà l'obbligo di fornire al competente Ufficio copia della documentazione tecnica riferita ai materiali utilizzati.

C) È fatto obbligo alla ditta incaricata di provvedere alle operazioni preparatorie dei manifesti da affiggere, dopo opportuna timbratura, (piegatura, indirizzamento e suddivisione dei manifesti stessi). Le predette operazioni preparatorie dei manifesti da esporre dovranno essere realizzate da parte della società aggiudicataria nei locali della propria sede.

Restano a carico dell'appaltatore gli oneri derivanti dalla mancata custodia o eventuale sottrazione da parte di soggetti terzi del materiale custodito, prima dell'effettiva affissione. Prima dell'avvio del servizio, l'I.A. dovrà confermare al competente ufficio della C.A. l'indirizzo della propria sede di riferimento nell'ambito del territorio del Comune di Genova.

D) È fatto obbligo all'I.A. di segnalare ogni e qualsiasi situazione oggettiva riguardante l'eventuale indisponibilità e/o inefficienza degli impianti destinati al servizio delle pubbliche affissioni, nonché di rilevare e conseguentemente segnalare al competente ufficio l'esposizione di manifesti affissi abusivamente.

E) L'affissione dovrà essere garantita in qualsiasi situazione meteorologica, salvo cause di allerta meteo. In ogni caso l'opportunità di sospendere l'affissione per ragioni meteorologiche dovrà essere concordata con l'Ufficio.

F) Nel caso in cui l'I.A. non provvedesse ad eseguire regolarmente l'affissione, risultante dalle prenotazioni effettuate presso il competente ufficio comunale, la stessa potrà essere eseguita dal Comune con affidamento a terzi. Le maggiori spese sostenute dalla C.A. saranno a carico dell'aggiudicataria stessa, senza che occorra alcuna formalità di sorta ed indipendentemente dall'applicazione delle penalità previste dal presente capitolato, con diritto alla risoluzione del contratto ed al risarcimento dei danni derivanti dalla mancata affissione.

G) La gestione del magazzino, messo a disposizione dalla C.A. e sito in via di Francia, Torre Nord - Piastra Est, piano terra, dovrà avvenire mediante servizio di ricevimento pubblico e ritiro dei manifesti, nell'orario: dal lunedì al giovedì dalle 08.30 alle 12.30 e dalle 14.00 alle 16.00 (il lunedì, martedì, e giovedì nell'orario 14 / 16 il ricevimento manifesti è limitato ai "funebri", mentre il mercoledì pomeriggio verranno ritirati anche i manifesti commerciali) e il venerdì dalle 08.30 alle 12.30. Inoltre l'I.A. dovrà provvedere alla custodia dei manifesti e alla programmazione delle affissioni come specificato nel punto A). L'assegnatario dovrà farsi carico della linea telefonica / Internet, mentre le spese per le altre utenze restano a carico del Comune. Nel corso del periodo contrattuale, la C.A. adotterà un nuovo programma informatico per la gestione delle pubbliche affissioni, al quale l'I.A. dovrà uniformarsi.

Manifesti funebri: con specifico riferimento alle prescrizioni per l'affissione dei manifesti funebri si evidenzia che la C.A. si riserva la più ampia facoltà di modificare in qualsiasi momento le modalità di effettuazione del servizio di affissione dei suddetti manifesti al fine di razionalizzarne ed ottimizzarne lo svolgimento sia sotto l'aspetto dell'efficienza operativa sia sotto quello dell'economicità di esercizio. In conseguenza di quanto sopra descritto la C.A. potrà determinare unilateralmente anche il completo stralcio del servizio di affissione dei manifesti funebri dal complesso dei servizi aggiudicati con la procedura di gara con semplice preavviso di sessanta giorni, senza che l'aggiudicataria possa pretendere risarcimento danni o compensi di sorta, rispetto ai quali la partecipazione alla gara rappresenta fin d'ora formale atto di rinuncia. A questo proposito si evidenzia che la quota di affissione dei manifesti funebri rappresenta un dato storicamente oscillante tra il 5% ed il 8% dell'intero ammontare di quelli affissi.

Per quanto attiene il servizio di affissione dei manifesti funebri lo stesso dovrà svolgersi secondo le seguenti modalità:

- dovranno essere effettuate due uscite giornaliere per le affissioni di cui una mattinata (alle ore 8 circa) ed una pomeridiana (alle ore 13 circa);
- durante l'uscita mattinata dovranno pertanto essere affissi tutti i manifesti consegnati il giorno precedente e la cui commissione risulti formalizzata e perfezionata ai sensi della vigente disciplina, mentre l'uscita pomeridiana dovrà garantire l'affissione di tutti i manifesti – le cui commissioni integrino le caratteristiche predette – pervenuti entro le ore 12,30 del giorno stesso;
- le uscite di cui sopra avranno luogo tutti i giorni feriali, dal Lunedì al Venerdì mentre alla Domenica (ovvero in giorni festivi infrasettimanali) l'uscita si limiterà alla sola mattinata, con le seguenti modalità:
 - Domenica (ovvero in giorni festivi infrasettimanali): uscita dei manifesti consegnati tra le ore 9,15 e le ore

10,15 del giorno stesso (o in giorni precedenti) presso la sede dell'I.A.

In caso di doppia festività consecutiva non si procederà ad uscita per il primo giorno, mentre il secondo sarà considerato al pari della domenica. In ogni caso l'esposizione dei manifesti in argomento in situazioni particolari di festività concatenate o comunque connesse all'insorgere di particolari problematiche sarà concordata direttamente con l'aggiudicataria del servizio.

Ripristino di affissioni già esposte e deteriorate: l'I.A. è tenuta alla sostituzione dei manifesti già affissi che risultino strappati o comunque deteriorati, utilizzando per la sostituzione quelli eventualmente giacenti di scorta presso il magazzino o forniti successivamente dal richiedente. La sostituzione giornaliera dei suddetti manifesti dovrà essere a totale carico dell'I.A. fino all'ammontare del 5% del numero dei manifesti commissionati.

Defissioni: Il servizio di defissione comprende la rimozione o la copertura, su richiesta della Civica Amministrazione, dei manifesti affissi abusivamente sugli impianti delle pubbliche affissioni gestite dal Comune, nonché dei manifesti/locandine/fogli abusivamente esposti nell'ambito del territorio del Comune di Genova.

La fornitura dei fogli a copertura per la defissione sarà a cura della Civica Amministrazione.

L'I.A. è tenuta al rispetto delle modalità di intervento previste nel presente articolo, a meno che non venga espressamente richiesta dalla C.A. procedura diversa, da concordarsi con l'aggiudicataria stessa.

La raccolta ed il trasporto di eventuale materiale di risulta dovrà essere effettuato a cura dell'aggiudicataria nel rispetto della vigente disciplina sullo smaltimento dei rifiuti.

Pulizia degli impianti: l'I.A. dovrà provvedere alla pulizia degli impianti. Tale attività consiste nel mantenere puliti e ordinati tutti gli impianti assegnati. A titolo esemplificativo, ma non esaustivo, delle attività da svolgere si indicano: la rimozione di eventuali oggetti che dovessero oscurare gli impianti stessi (es: rami, foglie, ecc.), la defissione/scrostatura dei manifesti vecchi ogni qualvolta si presenti uno strato di manifesti sovrapposti pari o superiori a 5, la pulizia delle cornici degli impianti, la rimozione dei residui di colla, la pulizia degli impianti a seguito di eventi meteorologici. L'I.A. è inoltre tenuta a segnalare tempestivamente al competente ufficio della C.A. eventuali ammaloramenti sugli impianti che necessitino di interventi di manutenzione straordinaria e di rimessa in sicurezza degli stessi.

L'I.A. è tenuta a segnalare tutti gli interventi eseguiti nel corso della giornata, specificando le motivazioni e/o le eventuali difficoltà riscontrate. In caso di mancato adempimento a quanto indicato verrà comminata all'I.A. una penale così come meglio specificato nel successivo art. 29 del presente Capitolato.

Art. 7 - Responsabilità

L'I.A. sarà responsabile verso l'Amministrazione e verso terzi per i danni che potessero derivare durante l'esecuzione del servizio, sia per negligenza sua o dei suoi dipendenti e/o collaboratori.

Per i danni arrecati ai manufatti comunali, il Comune si riserva la facoltà di ordinare all'I.A. di riparare i danni oppure di procedere alla riparazione direttamente o a mezzo di altri, detraendone gli importi dai mandati di pagamento, o avvalendosi della fideiussione a titolo di deposito cauzionale che dovrà essere in tal caso immediatamente reintegrata.

L'I.A. si obbliga a non richiedere al Comune di Genova qualunque forma di risarcimento a causa di pretese, azioni, domande, molestie o altro che possano derivare da terzi in dipendenza dell'appalto e per mancato adempimento agli impegni contrattuali o per trascuratezza o per colpa o in conseguenza diretta o indiretta della manutenzione dei mezzi.

L'I.A., fra l'altro, si obbliga di intervenire come garante nei giudizi che venissero intentati da terzi contro la C.A. in relazione ad incidenti o fatti connessi al servizio.

L'I.A. stessa, qualora, per qualsiasi motivo, non abbia partecipato al giudizio, si impegna ad accettare, come senz'altro valide nei suoi confronti le sentenze eventualmente rese in giudizio principale, le prove acquisite, rinunciando sin da ora ad ogni eccezionale reclamo nei confronti dell'Amministrazione Comunale.

S'impegna, inoltre, a rimborsare a semplice richiesta tutte le spese che la C.A. dovesse eventualmente pagare a terzi per titolo o per liti di cui sopra, a meno che la C.A. non preferisca privarli dei crediti che l'impresa vanta a qualsiasi titolo nei confronti del Comune.

Sarà infine obbligo dell'I.A. adottare nell'esecuzione di tutti i lavori le previdenze i procedimenti e le cautele necessarie a garantire la vita e l'incolumità degli operai, delle persone addette ai lavori nonché evitare danni ai beni pubblici e privati, in osservanza alle vigenti norme .

TITOLO II – PERSONALE IMPIEGATO NEL SERVIZIO

Art. 8 - Disposizioni generali relative al personale

L'Impresa deve disporre di idonee e adeguate risorse umane, in numero e professionalità, atte a garantire l'esecuzione delle attività a perfetta regola dell'arte, per il conseguimento dei risultati richiesti dal Comune.

Tutto il personale deve essere professionalmente qualificato e costantemente aggiornato nel rispetto di quanto previsto dal Contratto Collettivo Nazionale di Lavoro e dalla normativa di riferimento.

L'Impresa deve osservare scrupolosamente tutte le norme derivanti dalle vigenti disposizioni in materia di prevenzione e assicurazioni degli infortuni sul lavoro, di Igiene, di previdenze per disoccupazione, invalidità e vecchiaia ed ogni altra malattia professionale, nonché ogni altra disposizione che potrà intervenire in costanza del rapporto per la tutela dei lavoratori.

A tal fine il Comune si riserva il diritto di richiedere all'Impresa la documentazione attestante gli adempimenti dei predetti obblighi e i contratti stipulati con il personale.

Fermo restando la formazione obbligatoria prevista dalle vigenti normative in materia, con particolare riferimento al D. Lgs. 81/2008, ai regolamenti CE 852-853/2004, l'I.A. deve garantire lo svolgimento di corsi di formazione e addestramento, allo scopo di informare dettagliatamente il proprio personale circa le circostanze e le modalità per adeguare il servizio agli standard di qualità richiesti dal Comune. Tale formazione deve essere effettuata dall'I.A. prima dell'avvio del servizio, periodicamente e a tutti i nuovi assunti tenendo anche in considerazione quanto previsto dalle Linee di indirizzo sulla formazione parte integrante della Delibera di Giunta regionale n. 793 del 29 giugno 2012.

L'I.A. deve far pervenire al Comune la programmazione dei corsi che intende effettuare prima dell'inizio del servizio e durante l'anno. A tali corsi potrà partecipare anche il Comune attraverso propri incaricati e a tale scopo l'I.A. deve informare con congruo anticipo gli Uffici preposti del Comune circa la programmazione dei corsi stessi.

Art. 9 – Organico.

La consistenza dell'organico impiegato per il servizio oggetto del presente Capitolato deve essere presentata entro 10 giorni dall'avvio del servizio tramite elenco nominativo, indicante mansioni, livello, e orario di lavoro, e aggiornato con frequenza trimestrale e per iscritto.

Art. 10 - Rapporto di lavoro

Su richiesta del Comune, l'Impresa deve esibire tutta la documentazione comprovante il regolare trattamento retributivo, contributivo e previdenziale dei propri dipendenti impiegati nelle attività oggetto del presente contratto.

Il Comune in caso di violazione degli obblighi di cui sopra, previa comunicazione all'Impresa delle inadempienze riscontrate, denuncerà quanto sopra al competente Ispettorato del Lavoro, riservandosi il diritto di valersi della cauzione definitiva come meglio indicato all'art. 103 del Codice.

Art. 11 – Variazione del personale dell'Impresa

L'organico impiegato per l'espletamento del servizio, per tutta la durata del contratto, deve essere conforme a quanto indicato dal presente capitolato nei successivi articoli.

Per quanto attiene alla sostituzione del personale assente, l'Impresa è tenuta a provvedere immediatamente e comunque entro le 12 ore in modo da mantenere costante lo standard del servizio. -

Nel caso in cui l'Impresa non ottemperi a tale disposizione il Comune provvederà ad applicare la penalità di cui al successivo Art. n. 29.

Art. 12 – Personale e mezzi necessari per lo svolgimento del servizio

Per la corretta attuazione delle attività oggetto del presente capitolato l'I.A. dovrà garantire la disponibilità continuativa di un congruo numero di affissatori, da gestire in modo flessibile, nel rispetto del CCNL di categoria, in base alle effettive esigenze del servizio.

L'I.A. dovrà inoltre nominare 1 coordinatore del servizio che dovrà garantire, almeno 20 ore settimanali nel coordinamento delle attività oggetto del presente Capitolato. Il Coordinatore dovrà possedere esperienza almeno triennale in servizi analoghi, essere inquadrato in un livello adeguato al suo profilo e dovrà essere sempre reperibile, tramite cellulare, al fine di poter intervenire tempestivamente in caso di criticità legate al servizio.

L'I.A. si impegna ad assorbire e utilizzare prioritariamente nell'espletamento del servizio, qualora disponibili, i lavoratori che già vi erano adibiti quali soci lavoratori o dipendenti del precedente aggiudicatario, garantendo i diritti acquisiti e un trattamento non inferiore a quello precedentemente goduto.

Di seguito si riporta il numero, la qualifica e le ore settimanali del personale attualmente impiegato:

DIPENDENTE	INQUADRAMENTO (LIVELLO)	NUMERO ORE SETTIMANALI
Impiegata	LIV. 1°	20
Impiegata	LIV. 1°	30
Impiegato	LIV. 1°	38
Operaio	LIV. 1°	38
Operaio	LIV. 1°	38
Affissatore	LIV. 1°	25
Affissatore	LIV. 1°	20
Affissatore	LIV. 1°	20
Affissatore	LIV. 1°	20
Affissatore	LIV. 1°	20
Affissatore	LIV. 1°	25
Affissatore	LIV. 1°	25
Affissatore	LIV. 1°	25
Affissatore	LIV. 1°	25
Affissatore	LIV. 1°	20
Coordinatore		Tempo Pieno a p.iva

Il n° complessivo dei lavoratori svantaggiati è pari a 5 di cui 1 Operaio e 4 Affissatori.

Al fine di garantire il corretto svolgimento delle attività previste dal presente Capitolato, l'Impresa dovrà dotarsi di autoveicoli in numero non inferiore a 9, comprensivo di uno di scorta. I suddetti veicoli dovranno avere caratteristiche anti inquinamento corrispondenti o superiori a "EURO 5".

Art. 13 - Norme comportamentali del personale

Il personale impiegato nelle attività richieste è tenuto a:

- tenere un comportamento discreto, decoroso ed irreprensibile, comunque conformato alle regole di buona educazione;
- mantenere riservato quanto verrà a loro conoscenza in merito all'organizzazione e all'attività del Comune. Il Comune segnalerà all'I.A. quei dipendenti che contravvenissero alle disposizioni di cui sopra.

TITOLO III - NORME DI PREVENZIONE, SICUREZZA E ANTINFORTUNISTICA SUI LUOGHI DI LAVORO

Art. 14 – Disposizioni in materia di sicurezza - Valutazione dei rischi

È fatto obbligo all'Impresa, al fine di garantire la sicurezza sui luoghi di lavoro, di attenersi strettamente a quanto previsto dalle normative vigenti in materia di "Tutela della salute e della sicurezza nei luoghi di lavoro" D. Lgs. n. 81 del 9/4/2008.

L'Impresa entro trenta giorni dall'inizio delle attività, deve redigere la Relazione sulla Valutazione dei Rischi per la Sicurezza e la Salute durante il lavoro ai sensi del D. Lgs. 81/2008 artt. 28 e 29.

Come previsto dalla Determinazione n. 3 del 5 marzo 2008 dell'Autorità di Vigilanza sui contratti pubblici, per tutelare la sicurezza nell'esecuzione degli appalti di servizi o forniture, l'analisi svolta al fine di individuare possibili "interferenze", cioè eventuali contatti rischiosi tra soggetti diversi sul luogo di lavoro, propedeutica alla eventuale predisposizione del Documento Unico di Valutazione dei Rischi da Interferenze (D.U.V.R.I.), ha evidenziato come le prestazioni oggetto dell'appalto di cui trattasi, alla data odierna, non causino sostanzialmente interferenze ai fini e ai sensi dell'art. 26 del D. Lgs. 81/2008 e s.m.i. da cui discende che il costo della sicurezza interferenze è pari a zero.

Considerata tuttavia la tipicità dinamica del suindicato documento di Cooperazione e Coordinamento dell'attuazione delle misure di prevenzione e protezione dai rischi dovuti alle interferenze, sarà cura del Responsabile del Procedimento analizzare la presenza possibile di interferenze durante lo svolgimento del contratto e procedere di conseguenza alla redazione del Documento Unico di Valutazione dei Rischi da Interferenze (D.U.V.R.I.).

In adempimento agli articoli 18 e 26 del D. Lgs n. 81/2008 nell'ambito dello svolgimento di attività in regime d'appalto o subappalto, il personale occupato dall'Impresa appaltatrice o subappaltatrice deve essere munito di apposita tessera di riconoscimento corredata di fotografia, contenente le generalità del lavoratore e l'indicazione del datore di lavoro. I lavoratori sono tenuti a esporre detta tessera.

È fatto divieto al personale dell'I.A. di eseguire qualsiasi operazione non autorizzata e al di fuori dell'area di esecuzione del servizio, e di quanto previsto specificatamente dal relativo Capitolato, con particolare riferimento all'utilizzo di macchine e /o attrezzature.

Art. 15 - Costi relativi alla sicurezza

Per i costi della sicurezza afferenti all'esercizio dell'attività svolta dall'Impresa resta immutato l'obbligo per la stessa di elaborare il proprio documento di valutazione e di provvedere all'attuazione delle misure necessarie o ridurre al minimo i rischi.

Di seguito i relativi adempimenti:

- formazione e aggiornamento del personale in materia di sicurezza (preposti, addetti all'emergenza, addetti pronto soccorso);
- cartellonistica;
- dispositivi antincendio e relativi controlli, revisioni e manutenzione;
- cassette pronto soccorso;
- sorveglianza sanitaria;
- attività del servizio di prevenzione e protezione (aggiornamento documento di valutazione del rischio, sopralluoghi, ecc.).

Art. 16 - Dispositivi di Protezione Individuale (DPI)

L'I.A. deve fornire al proprio personale e richiedere all'eventuale subappaltatore dispositivi di protezione individuale (DPI) previsti a seguito della valutazione dei rischi, di cui al documento all'art. 3 comma 9 e art. 18 comma d) del D. Lgs. n. 81/2008, integrati da quelli ritenuti necessari a seguito della comunicazione sui rischi specifici al Committente.

Art. 17 - Referenti della sicurezza

Il Comune comunicherà il nominativo del Responsabile del Servizio di Prevenzione e Protezione ed il nominativo del rappresentante del Comune in loco.

L'I.A. deve comunicare al Comune il nominativo del proprio Responsabile del Servizio di Prevenzione e Protezione ed il nominativo di un suo rappresentante in loco per ogni eventuale struttura operativa, onde consentire a quest'ultimo di attivare, quando necessario, le procedure e le misure di coordinamento.

TITOLO IV – ONERI PER L'ESECUZIONE DEL CONTRATTO

Art. 18 - Aggiudicazione definitiva

L'aggiudicazione definitiva si attuerà secondo quanto indicato all'art. 8 del Disciplinare di gara.

Art. 19 - Responsabilità precontrattuale

L'I.A., singola o raggruppata (sia mandante che mandataria), ha l'obbligo di produrre la documentazione necessaria per procedere alla stipulazione del contratto (cauzione definitiva, versamento spese contrattuali) entro il termine che le verrà comunicato.

L'inosservanza di tale obbligo darà luogo all'escussione della cauzione provvisoria.

Art. 20 - Oneri ed obblighi dell'aggiudicatario

Tutte le spese contrattuali inerenti e conseguenti al presente servizio sono a carico dell'I.A. La stessa dovrà garantire il corretto svolgimento del servizio e assumere tutti i necessari accorgimenti per espletare lo stesso nel pieno rispetto delle norme in materia e delle indicazioni riportate nel presente Capitolato.

La Ditta aggiudicataria si obbliga a:

- comunicare qualsiasi modifica che possa intervenire nel sistema di gestione del servizio, nonché quelle societarie che incidano su requisiti di ordine generale;
- dotare il personale addetto all'attività operativa disciplinata dalle presenti disposizioni delle attrezzature e mezzi necessari all'espletamento delle attività appaltate. I riferimenti di immatricolazione dei veicoli di servizio dovranno essere comunicati a cura dell'aggiudicataria prima dell'avvio del servizio stesso.

Le varie attrezzature impiegate dall'appaltatore dovranno essere idonee e congrue all'utilizzo previsto dall'appalto. È fatto altresì divieto tassativo di prestito in uso di qualsiasi attrezzatura di civica proprietà;

- costituire una sede operativa all'interno del Comune di Genova, dotata almeno di linea telefonica e indirizzo mail e PEC, nonché idonea al ricovero dei veicoli di servizio e allo stoccaggio del materiale necessario all'attività. Tale sede non può coincidere con il magazzino messo a disposizione dal Comune, in quanto destinato esclusivamente alla ricezione e timbratura del materiale per la successiva affissione.

L'I.A. è obbligata ad applicare integralmente, tutte le norme contenute nel contratto nazionale di lavoro e negli accordi integrativi, territoriali ed aziendali e per il settore di attività; essa è altresì responsabile in solido dell'osservanza delle norme anzidette da parte degli eventuali subappaltatori nei confronti dei loro dipendenti per le prestazioni rese nell'ambito del subappalto.

Essa si impegna a trasmettere al Comune, prima dell'inizio del servizio, la documentazione di avvenuta denuncia agli Enti Previdenziali, ove necessario, Assicurativi ed Antinfortunistici.

L'Impresa è altresì obbligata a rispettare tutte le norme in materia retributiva, contributiva, previdenziale, assistenziale, assicurativa, sanitaria, di solidarietà paritetica, previste per i dipendenti dalla vigente normativa.

In caso di subappalto l'I.A. è altresì responsabile in solido con il subappaltatore in caso di mancata effettuazione e versamento delle ritenute fiscali sui redditi di lavoro dipendente e mancato versamento dei contributi previdenziali e dei contributi assicurativi obbligatori per gli infortuni sul lavoro e le malattie professionali dei dipendenti, a cui è tenuto il subappaltatore.

L'appaltatore può sospendere il pagamento del corrispettivo al subappaltatore fino all'esibizione da parte di questi della predetta documentazione.

Gli importi dovuti per la responsabilità solidale non possono eccedere complessivamente l'ammontare del corrispettivo dovuto dall'appaltatore al subappaltatore.

Il Comune provvederà al pagamento del corrispettivo dovuto all'appaltatore, previa esibizione da parte di quest'ultimo della documentazione attestante il corretto adempimento delle obbligazioni di cui sopra.

Per ogni inadempimento rispetto agli obblighi di cui al presente articolo, accertato dagli Enti Competenti che ne richiedano il pagamento, il Comune di Genova effettua trattenute su qualsiasi credito maturato a favore dell'appaltatore per l'esecuzione del servizio e procede, in caso di crediti insufficienti allo scopo, all'escussione della garanzia fideiussoria.

Qualsiasi inadempienza alle condizioni contrattuali verrà segnalata all'Autorità Nazionale Anticorruzione in applicazione della comunicazione del 18 dicembre 2013.

La ditta appaltatrice è tenuta inoltre ad adempiere ai seguenti obblighi:

- a) impegnarsi a comunicare al committente, per quanto compatibile con il presente appalto, e per il successivo inoltrare alla Prefettura ai fini delle necessarie verifiche, i dati relativi alle società e alle imprese, anche con riferimento agli assetti societari, di cui intende avvalersi nell'affidamento dei servizi legittimamente subappaltabili;
- b) impegnarsi, a riferire tempestivamente alla Prefettura ogni illecita richiesta di danaro, prestazione o altra utilità nonché offerta di protezione o ogni illecita interferenza avanzata prima della gara e/o dell'affidamento ovvero nel

corso dell'esecuzione nei confronti di un proprio rappresentante, agente o dipendente, delle imprese subappaltatrici e di ogni altro soggetto che intervenga a qualsiasi titolo, e di cui lo stesso venga a conoscenza;

c) accettare di essere sottoposto a eventuali verifiche antimafia;

d) dare immediata comunicazione ai committenti e alla Prefettura delle violazioni, da parte del subappaltatore o del subcontraente, degli obblighi in materia di tracciabilità dei flussi finanziari;

Art. 21 - Cauzione definitiva

Ai sensi dell'art. 103 del D.Lgs. 50/2016, la Ditta aggiudicataria dovrà versare una cauzione definitiva a garanzia di tutti gli obblighi ad essa derivanti dal presente Capitolato.

La cauzione definitiva dovrà essere pari al 10% dell'importo contrattuale; nel caso di ribasso di gara superiore al 10% la garanzia richiesta sarà aumentata secondo quanto previsto dal suddetto art.103.

La cauzione definitiva avrà durata pari a quella del relativo contratto e potrà essere svincolata con le modalità previste dal comma 5 dell' art. 103 del predetto Decreto.

La cauzione definitiva potrà essere effettuata tramite fideiussione bancaria o polizza assicurativa rilasciata, rispettivamente, da Imprese esercenti l'attività bancaria prevista dal DPR n. 635/1956 o da Imprese di assicurazione autorizzate al ramo cauzioni ai sensi del DPR n. 449/1959, o anche da Società di intermediazione finanziaria iscritti nell'elenco speciale di cui all'art. 107 del D. Lgs. 385/1993 che svolgono in via esclusiva o prevalente attività di rilascio di garanzie, a ciò autorizzati dal Ministero dell'Economia e delle Finanze.

La garanzia dovrà prevedere espressamente la rinuncia al beneficio della preventiva escussione del debitore principale, la rinuncia all'eccezione di cui all'art. 1957 comma 2 del codice civile nonché la sua operatività entro quindici giorni a semplice richiesta scritta della stazione appaltante.

La cauzione definitiva deve permanere fino alla data di emissione dell'attestato di buon esito o di regolare esecuzione.

La cauzione viene prestata a garanzia dell'adempimento di tutte le obbligazioni del contratto e del risarcimento dei danni derivanti dall'eventuale inadempimento delle obbligazioni stesse, nonché a garanzia del rimborso delle somme pagate in più all'appaltatore rispetto alle risultanze della liquidazione finale, salva comunque il risarcimento del maggior danno.

Il Comune ha il diritto di valersi della cauzione per l'eventuale maggiore spesa sostenuta per l'esecuzione del servizio, nel caso di risoluzione del contratto disposta in danno dell'appaltatore e qualora l'I.A. intendesse disdire il contratto prima della scadenza dello stesso, senza giustificato motivo o giusta causa. Il Comune ha inoltre il diritto di valersi della cauzione per provvedere al pagamento di quanto dovuto dall'appaltatore per le inadempienze derivanti dalla inosservanza di norme e prescrizioni dei contratti collettivi, delle leggi e dei regolamenti sulla tutela, protezione, assicurazione, assistenza e sicurezza fisica dei lavoratori.

Il Comune può richiedere all'appaltatore la reintegrazione della cauzione ove questa sia venuta meno in tutto o in parte; in caso di inottemperanza, la reintegrazione si effettua a valere sui ratei di prezzo da corrispondere all'appaltatore.

Art. 22 – Subappalto

Il subappalto è disciplinato dal presente articolo nel rispetto delle normative vigenti in materia.

L'impresa partecipante deve dichiarare nell'offerta la parte di prestazione che intenda eventualmente subappaltare a terzi nel rispetto dei limiti di legge.

Ai fini del rilascio dell'autorizzazione entro i termini previsti, l'I.A. si obbliga, all'atto della presentazione dell'istanza di subappalto, a presentare la seguente documentazione:

a) copia del contratto di subappalto dal quale emerge, tra l'altro, che il prezzo praticato dall'Impresa esecutrice non superi il limite indicato dall'articolo 105 del decreto legislativo 50/2016. A tal fine per ogni singola attività affidata in subappalto dovrà essere precisato il prezzo pattuito nel contratto d'appalto.

b) Dichiarazione sostitutiva ai sensi del DPR 445/2000 resa dal rappresentante dell'Impresa subappaltatrice attestante il possesso dei requisiti generali ai sensi dell'art. 80 del d.lgs. 50/2016 e dei requisiti tecnico professionali congruenti con le prestazioni oggetto del subappalto.

L'accettazione del subappalto è subordinata alla verifica dei requisiti di capacità tecnica, nonché a quelli di ordine generale.

Dalla data di presentazione dell'istanza di autorizzazione al subappalto decorrono trenta giorni, oppure quindici, nel caso di subappalti di importo inferiore al 2% dell'importo del contratto d'appalto perché la stazione appaltante autorizzi o meno il subappalto.

Tale termine può essere prorogato una volta sola se ricorrono giustificati motivi.

Le prestazioni oggetto di subappalto non potranno avere inizio prima dell'autorizzazione da parte del Comune

di Genova ovvero della scadenza del termine previsto al riguardo dall'art. 105 del decreto legislativo n. 50/2016 senza che l'Amministrazione abbia chiesto integrazioni alla documentazione presentata o ne abbia contestato la regolarità.

Qualora l'istanza di subappalto pervenga priva di tutta o di parte della documentazione richiesta, il Comune non procederà al rilascio dell'autorizzazione, provvederà a contestare la carenza documentale all'I.A., convenendo altresì le parti che, in tale circostanza, eventuali conseguenti sospensioni delle prestazioni saranno attribuite a negligenza dell'I.A. medesima e pertanto non potranno giustificare proroghe al termine finale di esecuzione, giustificando invece l'applicazione, in tal caso, delle penali contrattuali.

È fatto obbligo all'I.A. di trasmettere entro 20 giorni dalla data di ciascun pagamento effettuato nei suoi confronti copia delle fatture quietanzate e conformi a quanto stabilito nella legge n. 136/2010 e s.m.i., relative ai pagamenti dalla stessa corrisposti al subappaltatore con l'indicazione delle ritenute di garanzia effettuate.

In difetto il Comune procederà alla formale contestazione dell'addebito all'I.A., assegnandogli un termine di 15 giorni entro il quale dovrà trasmettere all'Ufficio del R.U.P. le fatture quietanzate dal subappaltatore.

In caso di ulteriore inadempimento il Comune procederà alla sospensione degli ulteriori pagamenti.

Resta in ogni caso ferma la responsabilità dell'appaltatore aggiudicatario nei confronti del Comune per il complesso degli obblighi previsti dal presente Capitolato.

Art. 23 - Esonero responsabilità per il Comune

La gestione del servizio è fatta sotto la diretta ed esclusiva responsabilità dell'appaltatore che risponde dell'esatto adempimento dei suoi obblighi nei confronti del Comune. L'Impresa risponde inoltre, direttamente dei danni di qualsiasi genere e delle conseguenze comunque pregiudizievoli, che nell'espletamento dell'attività da essa o dai propri dipendenti svolta nell'esecuzione del presente appalto, possano derivare agli stessi dipendenti, agli utenti, al Comune o a terzi in genere.

La I.A. è tenuta inoltre a sollevare il Comune da qualunque pretesa che nei suoi confronti fosse fatta valere da terzi, assumendo in proprio l'eventuale lite.

Art. 24 – Assunzione di responsabilità

I danni derivanti dal non corretto espletamento del servizio o – comunque – collegabili a cause da esso dipendenti, di cui venisse richiesto il risarcimento all'Amministrazione o a terzi, saranno assunti dall'I.A. a suo totale carico, senza riserve od eccezioni

Art. 25 - Assicurazioni e garanzie

Ogni responsabilità per danni, che, in relazione all'espletamento del servizio o cause ad esso connesse, derivassero al Comune, a terzi, cose o persone, si intende senza riserve o eccezioni a totale carico dell'I.A., salvo l'intervento a favore della stessa da parte di società assicuratrici. Sono da intendersi esclusi i danni derivanti da cause esterne e non dovute alla gestione del servizio.

È inoltre a carico dell'I.A. l'adozione, nell'esecuzione dei lavori, dei procedimenti e delle cautele necessarie per garantire la salute e l'incolumità di tutto il personale e dei cittadini.

Per tutte le attività ricomprese nel presente Capitolato, ivi compresa la piena responsabilità dell'intero parco impianti destinato allo svolgimento del servizio delle pubbliche affissioni, l'I.A., prima di dare corso all'esecuzione del contratto, dovrà dare dimostrazione di essere provvista di una polizza assicurativa, totalmente esente da franchigia e di durata corrispondente a quella del servizio, per la responsabilità civile per danni e per i rischi che possano derivare dall'esecuzione dello stesso, con un massimale non inferiore a € 5.000.000 per ogni sinistro.

La polizza suddetta dovrà essere esibita in copia alla Direzione Politiche delle Entrate e Tributi e dovrà riportare la formale rinuncia del beneficio della preventiva escussione (Art. 1944 del C.C.) nei riguardi della Impresa obbligata e dovrà prevedere il formale impegno del fidejussore e dell'assicuratore a pagare la somma garantita entro 60 (sessanta) giorni dal ricevimento della richiesta da parte del Comune.

Qualora la suddetta polizza preveda rate scadenti durante il periodo di esecuzione del contratto, dovrà altresì essere consegnata, entro i quindici giorni successivi a tali scadenze di rate, copia dell'avvenuta quietanza di pagamento del premio.

Il Comune è esonerato da ogni responsabilità per danni, infortuni o altro che dovessero accadere al personale dell'I.A. durante l'esecuzione del servizio, convenendosi a tale riguardo che qualsiasi eventuale onere è da intendersi già compreso e compensato nel corrispettivo appalto.

TITOLO V – CONTROLLI E PENALITÀ

Art. 26 - Disposizioni generali

Al fine di garantire il corretto espletamento del servizio di affissioni, il Comune provvede ad effettuare i controlli di merito. A tal fine l'Impresa dovrà garantire l'accesso a tutti i soggetti autorizzati all'espletamento dei controlli in questione.

L'I.A., durante lo svolgimento delle attività previste, dovrà tener conto di osservazioni, chiarimenti, suggerimenti e richieste, formulate dal Comune e, all'occorrenza, apportare le necessarie integrazioni, senza che ciò possa comportare di norma aumento dei prezzi stabiliti per l'espletamento dell'incarico conferito.

Art. 27 – Direttore dell'esecuzione del contratto e controlli da parte del Comune

La C.A. individua il Direttore dell'esecuzione del contratto (D.E.C.) per il coordinamento, la direzione e il controllo tecnico-contabile dell'esecuzione del contratto e ne comunica il nominativo all'I.A.

Il D.E.C. assicura la regolare esecuzione del contratto verificando in particolare :

- Coordinare, dirigere e controllare sotto il profilo tecnico contabile l'esecuzione del contratto.
- Assicurare la regolare esecuzione del contratto, verificando - attraverso opportuni controlli - che le attività e le prestazioni siano eseguite in conformità delle prescrizioni del capitolato e a quanto previsto nell'ambito dell'offerta tecnica di gara. Per ciascun controllo, che può avvenire anche senza compresenza del referente della Società, viene compilata nota informativa e fotografica da cui saranno rilevate le eventuali non conformità. Le non conformità saranno formalmente comunicate alla Società, che dovrà dare tempestiva risposta circa quanto segnalato, indicando le eventuali azioni correttive intraprese. Se le non conformità rilevate non saranno motivate esaurientemente il Comune procederà all'applicazione delle penali, secondo la procedura prevista dal successivo art. 29.
- Effettuare le verifiche di conformità alla presenza del referente di cui all'art. 8 ed eventualmente di un altro rappresentante del Comune. Delle verifiche viene redatto apposito verbale, attestante le modalità di svolgimento e gli esiti della verifica, sottoscritto da tutti i presenti.

In caso di riscontro di non conformità di lieve entità viene assegnato alla Società un termine per il corretto adempimento.

- Rilasciare il certificato di ultimazione delle prestazioni, previa effettuazione dei necessari accertamenti, redigendo e firmando un verbale in duplice copia. Il verbale è firmato anche dal referente individuato dalla società a cui è consegnata una copia,
- Adempiere a quanto previsto per la figura del Direttore dell'esecuzione del contratto dal D.lgs 50/2016 e effettuare ogni altra attività che si renda opportuna per assicurare il perseguimento dei compiti sopra indicati.

Fatte salve le verifiche di conformità che saranno previste dal contratto, è facoltà del Comune effettuare, periodicamente e senza preavviso, controlli al fine di verificare la rispondenza del servizio fornito dall'Impresa alle prescrizioni contrattuali del presente Capitolato.

Art. 28 - Contestazioni all'Impresa a seguito dei controlli da parte del Comune

Il Comune, qualora, a seguito dei controlli effettuati, riscontri anomalie, segnalerà per iscritto l'anomalia all'Impresa chiedendo il ripristino entro un termine temporale massimo oltre il quale applicherà le penali previste dal Capitolato;

L'Impresa, in caso di segnalazione, dovrà procedere al ripristino dell'anomalia entro il termine prescritto, salvo comunicare i motivi per i quali tale ripristino comporta tempi di realizzazione più lunghi ovvero si renda impossibile o particolarmente oneroso.

L'Impresa, potrà presentare entro 10 giorni dalla data di ricevimento della contestazione le relative controdeduzioni. Trascorso tale termine senza alcun riscontro e/o qualora il Comune non ritenga, a suo insindacabile giudizio, motivate le controdeduzioni addotte, applicherà totalmente o parzialmente le penali comunicate.

Art. 29 - Penalità previste

Il Comune, a tutela delle norme contenute nel presente Capitolato, si riserva di applicare le penalità di seguito elencate.

L'entità delle penali è stabilita in relazione alla gravità delle inadempienze, al rischio per la sicurezza dei cittadini e alla ripetizione della inadempienza stessa.

Per i casi non specificamente previsti l'importo della penale verrà determinato desumendola e ragguagliandola alla violazione più assimilabile a insindacabile giudizio del Comune in rapporto alla gravità dell' inadempienza.

Nel corso del procedimento di applicazione delle penalità, il Comune si riserva la facoltà, con atto motivato e

previa comunicazione scritta all'I.A., di:

- riclassificare la tipologia delle non conformità rilevate e/o ridurre del 50% l'importo delle penalità in considerazione di ulteriori elementi emersi e dell'efficacia del correttivo apportato;
- applicare le penalità previste valutandone la gravità e conseguentemente graduando l'importo delle stesse, ove previsto.

L'importo complessivo delle penali irrogate ai sensi dei commi precedenti non può superare il 10 per cento dell'importo contrattuale.

Qualora oggettivi inadempimenti alle condizioni contrattuali giustificino le ripetute applicazioni delle suddette penali oltre tale limite, trova applicazione quanto previsto in materia di risoluzione del contratto.

Per quanto riguarda il servizio descritto nel presente capitolato gli inadempimenti che sono suscettibili di irrogazione di penali sono i seguenti:

- a) Mancata affissione di manifesti regolarmente consegnati;
- b) Ritardi rispetto ai tempi indicati nel presente Capitolato per l'esecuzione delle attività commissionate;
- c) Mancata pulizia degli impianti;
- d) Mancata copertura di manifesti affissi abusivamente, a richiesta dell'Ufficio;
- e) Mancata copertura di manifesti scaduti, a richiesta dell'Ufficio;
- f) Mancata comunicazione all'ufficio della nota delle posizioni dei manifesti affissi. Al momento dell'entrata in funzione del programma informatico tale comunicazione dovrà essere fornita tramite utilizzo del programma stesso;
- g) Espletamento del servizio in difformità alle migliorie offerte in sede di gara per le quali è stato attribuito un punteggio tecnico;
- h) Utilizzo in modo difforme di mezzi o personale rispetto a quanto dichiarato in sede di offerta;
- i) Mancata comunicazione delle variazioni di quanto comunicato prima dell'avvio del servizio (es: sostituzione del personale);
- l) Mancato rispetto dell'orario di ricezione pubblico in magazzino.

I contenuti dell'offerta presentata in sede di gara, costituiscono obbligo contrattuale, pertanto in caso di inadempienza verrà comminata una penale, per ogni inadempimento riscontrato, graduata in base alla gravità dell'inadempimento.

In caso di definitivo accertamento di uno o più degli inadempimenti sopra descritti, verrà applicata una penale variabile da un minimo di **100,00** euro fino ad un massimo di **5000,00 euro**, in funzione della gravità, della recidiva o della contestuale ricorrenza di più inadempienze, a giudizio insindacabile della stazione appaltante. Non è comunque precluso al Comune il diritto di sanzionare eventuali casi non espressamente contemplati dal presente Capitolato, ma comunque rilevanti rispetto alla corretta erogazione del servizio. In tal caso l'importo della penale verrà determinato desumendola e ragguagliandola alla violazione più assimilabile o, in mancanza, verrà graduata tra un minimo di euro 100 ed un massimo di euro 500.

Art. 30 - Procedimento di applicazione delle penalità

La non conformità dei servizi previsti dal presente Capitolato, non appena riscontrata dall'ufficio, sarà tempestivamente contestata all'I.A., per via telefonica quando possibile e, in ogni caso, comunicata per iscritto entro i 2 (due) giorni lavorativi.

L'I.A. avrà la facoltà di presentare le proprie controdeduzioni entro dieci giorni dalla comunicazione della contestazione stessa.

Il provvedimento applicativo della penale, proposto dal Responsabile del Procedimento, sarà assunto dal Comune e verrà notificato all'I.A. in via amministrativa.

L'importo relativo all'applicazione della penale verrà introitato secondo le modalità meglio specificate all'art. 32 "Pagamenti".

TITOLO VI - PREZZO, MODALITÀ DI PAGAMENTO E CONTRATTO

Art. 31 - Prezzo del servizio fornito

Con riferimento a quanto stabilito nel presente capitolato, nel prezzo dei manifesti s'intendono interamente compensati dal Comune all'I.A. tutti i servizi, le prestazioni del personale, le spese ed ogni altro onere espresso e non dal presente capitolato, inerente e conseguente ai servizi di cui trattasi.

La gestione del magazzino è contabilizzata a corpo separatamente e comprende le attività indicate all'art. 6, lettera G, del presente capitolato.

Art. 32 - Pagamenti

L'I.A. emetterà fattura, correttamente intestata a Comune di Genova – Direzione Politiche delle Entrate e Tributi Via Cantore 3 – Genova, a cadenza bimestrale con l'indicazione dettagliata del servizio prestato come segue:

- il servizio di materiale affissione dei manifesti (ivi compreso il servizio di affissione dei manifesti funebri) con defissione di quelli abusivi e copertura di quelli scaduti.
- la fattura per la gestione magazzino, verrà emessa separatamente con cadenza mensile.
- l'esecuzione delle prestazioni degli altri servizi su indicazione della Direzione Politiche delle Entrate e Tributi del Comune di Genova con l'indicazione dettagliata del servizio prestato.

Il fornitore è obbligato ad emettere fattura elettronica; in caso di mancato adempimento a tale obbligo la Civica Amministrazione non potrà liquidare i corrispettivi dovuti.

Le fatture elettroniche dovranno contenere i seguenti dati: il numero d'ordine qualora indicato dalla Civica Amministrazione, il numero di C.I.G. riferito al lotto di aggiudicazione ed il codice IPA: EN935Y. Quest'ultimo codice potrà essere modificato in corso di esecuzione del contratto, l'eventuale modifica verrà prontamente comunicata al fornitore via PEC.

Il pagamento delle fatture, complete di tutti i dati necessari, avverrà entro 30 giorni dalla data di ricevimento della fattura, fatte salve eventuali contestazioni relative all'esecuzione del servizio.

Il Comune non sarà responsabile di eventuali ritardi derivanti dai disguidi nel recapito delle fatture.

La liquidazione è subordinata altresì alla verifica della regolarità del D.U.R.C. L'irregolarità del D.U.R.C. comporta la sospensione del pagamento delle fatture e l'interruzione della decorrenza dei termini di pagamento. Ai sensi dell'art. 3 della Legge n. 136/2010 e s.m.i. tutti i movimenti finanziari relativi al presente appalto devono essere registrati sui conti correnti dedicati anche in via non esclusiva e, salvo quanto previsto al comma 3 dell'art. 3 della Legge n. 136/2010 e s.m.i., devono essere effettuati esclusivamente tramite lo strumento del bonifico bancario o postale o con strumenti diversi purché idonei a garantire la piena tracciabilità delle operazioni. In particolare i pagamenti destinati ai dipendenti, consulenti e fornitori di beni e servizi rientranti tra le spese generali, nonché quelli destinati all'acquisto di immobilizzazioni tecniche devono essere eseguiti tramite conto corrente dedicato anche in via non esclusiva alle commesse pubbliche, per il totale dovuto, anche se non riferibile in via esclusiva alla realizzazione degli interventi. L'Impresa aggiudicataria, si impegna a comunicare, entro sette giorni, al Comune eventuali modifiche degli estremi indicati e si assume espressamente tutti gli obblighi di tracciabilità dei flussi finanziari previsti e derivanti dall'applicazione della Legge n. 136/2010 e s.m.i..

Si stabilisce sin d'ora che il Comune potrà rivalersi, per ottenere la rifusione di eventuali danni già contestati all'I.A., del rimborso di spese, del pagamento di penalità, mediante ritenuta da operarsi in sede di pagamento della fatturazione di cui sopra e/o incameramento della cauzione

Art. 33 - Cessione del credito

È consentita la cessione del credito già maturato, purché la stessa sia stata regolarmente notificata alla Civica Amministrazione e dalla stessa accettata.

Art. 34 - Revisione del corrispettivo contrattuale

Ai sensi dell'art.106 del Decreto Legislativo 50/2016, a partire dalla seconda annualità contrattuale, per ogni anno di vigenza del contratto, si dovrà procedere alla revisione del prezzo, a seguito di apposita istruttoria condotta dal Responsabile del Procedimento.

In assenza dei parametri previsti dalla citata normativa, la revisione del prezzo sarà calcolata sulla base degli indici I.S.T.A.T.

È facoltà del Comune rinnovare la presente prestazione per eventuali esigenze motivate del Comune, nonché avuto riguardo al rispetto dello standard qualitativo del servizio prestato dal contraente.

Art. 35 - Risoluzione del contratto

La Civica Amministrazione ha facoltà di risolvere il contratto ai sensi dell'Art. 1456 Codice Civile al verificarsi delle seguenti fattispecie:

- a) sopravvenuta causa di esclusione di cui all'art. 80 del D.Lgs. 50/2016;
- b) grave negligenza o malafede nell'esecuzione delle prestazioni, errore grave nell'esercizio delle attività, nonché violazioni alle norme in materia di sicurezza o ad ogni altro obbligo previsto dal contratto di lavoro e violazioni alle norme in materia di contributi previdenziali ed assistenziali;
- c) falsa dichiarazione o contraffazione di documenti nel corso dell'esecuzione delle prestazioni;
- d) qualora le transazioni di cui al presente appalto non vengano eseguite avvalendosi di Istituti Bancari o della società Poste italiane Spa o degli altri strumenti idonei a consentire la piena tracciabilità dell'operazione, ai sensi del comma 9-bis dell'art. 3 della Legge n. 136/2010 es.m.i.
- e) in caso di esito interdittivo delle informative antimafia emesse dalla Prefettura per il contraente, e qualora emerga, per quanto possa occorrere, l'impiego di manodopera con modalità irregolari o il ricorso a forme di intermediazione abusiva per il reclutamento della stessa;
- f) in caso di inosservanza degli impegni di comunicazione alla Prefettura di ogni illecita richiesta di danaro, prestazione o altra utilità nonché offerta di protezione o ogni illecita interferenza avanzata prima della gara e/o dell'affidamento ovvero nel corso dell'esecuzione del servizio nei confronti di un proprio rappresentante, agente o dipendente, e di ogni altro soggetto che intervenga a qualsiasi titolo nella esecuzione del contratto, e di cui lo stesso venga a conoscenza.

La risoluzione del contratto non pregiudica in ogni caso il diritto della Civica Amministrazione Comune al risarcimento dei danni subiti, a causa dell'inadempimento.

Costituiranno inoltre ipotesi di risoluzione di diritto ai sensi degli artt. 1453-1454 C.C. le seguenti interruzione non motivata del servizio;

- gravi danni prodotti a impianti e attrezzature di proprietà del Comune;
- gravi difformità nella realizzazione del servizio in relazione a quanto offerto in sede di gara;
- applicazioni delle penali previste all'art. 29 "Penalità previste" del capitolato per un importo complessivo superiore al 10% dell'importo contrattuale;
- dopo tre contestazioni e in assenza di giustificazioni ritenute valide dall'Amministrazione, ferma restando l'applicazione delle penali previste dall'art. 29 "Penalità previste" del capitolato;
- inadempienze gravi degli obblighi contrattuali che si protraggano oltre il termine perentorio assegnato dal Comune all'I.A. per porre fine all'inadempimento.

In tali casi il Comune procederà alla contestazione degli addebiti e fisserà un termine perentorio, non inferiore a giorni 15, entro il quale la Società dovrà uniformarsi agli standard richiesti ovvero agli obblighi normativi e/o contrattuali.

Il contratto si intenderà risolto di diritto alla scadenza del termine prefissato, in mancanza di tempestivo integrale adempimento.

Alla Società verrà corrisposto il prezzo contrattuale del servizio regolarmente effettuato prima della risoluzione, detratte le penali, le spese e i danni.

Al fine di recuperare penali, spese e danni il Comune potrà rivalersi su eventuali crediti della Società nonché sulla cauzione, senza necessità di diffide o di autorizzazione della stessa.

In tutti i casi di risoluzione anticipata del contratto il Comune effettuerà, tramite propri periti, una stima dei beni e servizi forniti e dei beni e servizi da fornire e valuterà l'entità del danno subito.

Tale accertamento potrà essere, se richiesto, eseguito in contraddittorio con rappresentanti dell'impresa fornitrice e le risultanze dello stesso verranno verbalizzate e sottoscritte dai presenti.

Le spese occorrenti per l'eventuale risoluzione del contratto e consequenziali alla stessa saranno a totale ed esclusivo carico della società.

In caso di risoluzione contrattuale, il Comune procederà all'incameramento della cauzione definitiva, salvo il diritto al risarcimento di tutti i danni eventualmente patiti, ivi compresa l'eventuale esecuzione in danno.

Art. 36 - Divieto di cessione del contratto

È vietata la cessione totale o parziale del contratto; se questa si verificherà l'Amministrazione avrà diritto di dichiarare risolto il contratto per colpa della Ditta, restando impregiudicato il diritto di ripetere ogni eventuale ulteriore danno dipendente da tale azione.

TITOLO VII - NORME FINALI

Art. 37 - Elezione di domicilio

L'aggiudicataria, per l'espletamento dei servizi in oggetto, dovrà eleggerà domicilio in Genova.

Art. 38 – Controversie e Foro Competente

Competenza per le procedure di ricorso: TAR LIGURIA Via dei Mille 9 - 16100 GENOVA tel. 0103762092; termini di presentazione del ricorso: sessanta giorni decorrenti dalla comunicazione dell'aggiudicazione oppure dalla piena conoscenza della stessa.

Tutte le controversie che dovessero sorgere tra le Parti, dall'interpretazione, esecuzione, scioglimento del contratto e del sotteso rapporto giuridico con esso dedotto, saranno devolute al Foro esclusivo di Genova.

Tabella calendario affissioni (luglio 2016 / giugno 2017)

Luglio 2016		Agosto 2016		Settembre 2016		Ottobre 2016		Novembre 2016		Dicembre 2016	
1	1889	1	860	1	1061	1	0	1	20	1	2260
2	0	2	85	2	631	2	122	2	196	2	2624

3	0
4	1737
5	889
6	1467
7	1285
8	1609
9	0
10	101
11	4859
12	107
13	1775
14	407
15	1343
16	0
17	257
18	2111
19	71
20	1951
21	1702
22	323
23	0
24	229
25	5913
26	124
27	1017
28	918
29	208
30	0
31	0
Totale	32292

3	1290	3	0
4	1220	4	39
5	791	5	8108
6	158	6	138
7	0	7	2188
8	804	8	1966
9	160	9	1764
10	1839	10	0
11	1209	11	104
12	529	12	3327
13	0	13	2131
14	0	14	2865
15	156	15	756
16	954	16	3199
17	60	17	0
18	69	18	47
19	1367	19	8986
20	0	20	93
21	91	21	1421
22	3060	22	3727
23	126	23	1537
24	1337	24	0
25	2060	25	88
26	318	26	511
27	0	27	774
28	81	28	614
29	1831	29	1103
30	410	30	2266
31	468	Totale	49444
Totale	21333		

3	8839	3	1162
4	112	4	881
5	1670	5	0
6	2819	6	141
7	2960	7	1736
8	0	8	1359
9	90	9	1784
10	3307	10	1016
11	786	11	1075
12	1079	12	0
13	316	13	110
14	1330	14	7217
15	0	15	40
16	131	16	545
17	9279	17	1270
18	215	18	2130
19	2252	19	0
20	3299	20	90
21	865	21	1406
22	0	22	2800
23	56	23	1216
24	1244	24	2114
25	697	25	1330
26	1944	26	0
27	938	27	113
28	1074	28	6851
29	0	29	198
30	65	30	1210
31	3196	Totale	38010
Totale	48685		

3	0
4	54
5	524
6	137
7	1531
8	0
9	2037
10	0
11	84
12	5984
13	128
14	3224
15	1224
16	228
17	0
18	18
19	765
20	120
21	33
22	649
23	241
24	0
25	0
26	48
27	3150
28	160
29	1067
30	1088
31	0
Totale	27378

Gennaio 2017	
1	0
2	685
3	165

Febbraio 2017	
1	684
2	217
3	676

Marzo 2017	
1	213
2	697
3	2248

Aprile 2017	
1	0
2	124
3	9210

Maggio 2017	
1	0
2	6221
3	83

Giugno 2017	
1	830
2	137
3	0

4	95
5	1397
6	0
7	0
8	157
9	4330
10	98
11	486
12	648
13	1790
14	0
15	83
16	899
17	268
18	1440
19	114
20	1617
21	0
22	61
23	3430
24	125
25	1798
26	700
27	1868
28	0
29	1064
30	77
31	276
Totale	23671

4	0
5	313
6	6713
7	136
8	859
9	1720
10	1237
11	0
12	113
13	990
14	95
15	1093
16	252
17	2442
18	0
19	111
20	8308
21	85
22	1594
23	1820
24	2048
25	0
26	26
27	2754
28	90
Totale	34376

4	0
5	116
6	9286
7	144
8	1231
9	3118
10	2689
11	0
12	76
13	988
14	1278
15	513
16	1883
17	1887
18	0
19	62
20	7049
21	99
22	2212
23	888
24	1046
25	0
26	881
27	1009
28	145
29	2597
30	1878
Totale	44233

4	62
5	1257
6	210
7	751
8	0
9	85
10	2127
11	123
12	576
13	189
14	3461
15	0
16	0
17	84
18	8467
19	100
20	1263
21	614
22	0
23	184
24	3053
25	120
26	2241
27	4341
28	1918
29	0
30	80
Totale	40640

4	2095
5	1230
6	0
7	140
8	2410
9	2284
10	2377
11	1723
12	3913
13	0
14	20
15	5520
16	125
17	809
18	911
19	1425
20	0
21	169
22	1403
23	2071
24	367
25	754
26	1441
27	0
28	85
29	5660
30	89
31	1371
Totale	44696

4	60
5	511
6	1028
7	666
8	5750
9	1438
10	0
11	47
12	11716
13	40
14	2251
15	2296
16	758
17	0
18	129
19	968
20	521
21	1007
22	1123
23	1909
24	0
25	128
26	4810
27	252
28	1079
29	1221
30	1333
Totale	42008

TOTALE ANNUO 446766

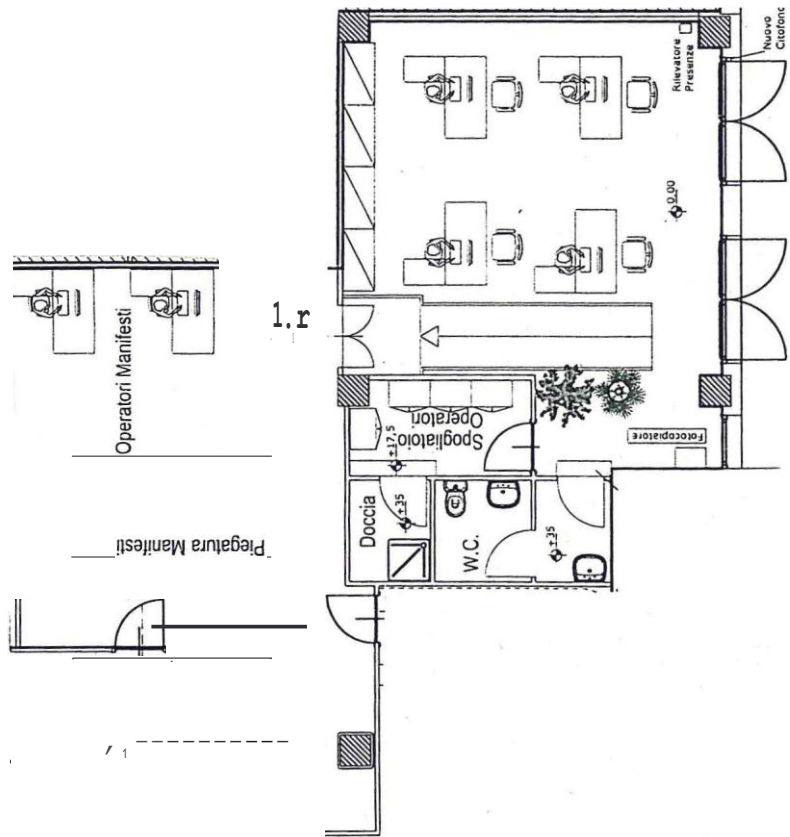

Magazzino Affissioni Via di Francia Torre Nord – Piastra Est- Piano terra . Mq. 150 circa

Municipio 01 - centro est

Via	Tipo	Base	Altezza
Corso andrea podesta	Stendardo	1	1,4
Corso andrea podesta	Stendardo	1	1,4
Corso andrea podesta	Stendardo	1	1,4
Corso andrea podesta	Stendardo	1	1,4
Corso andrea podesta	Stendardo	1	1,4
Corso andrea podesta	Stendardo	1	1,4
Corso aurelio saffi	Commerciale	8	1
Corso aurelio saffi	Commerciale	5	3
Corso aurelio saffi	Commerciale	6	3
Corso aurelio saffi	Commerciale	6	3
Corso aurelio saffi	Stendardo	1,4	2
Corso aurelio saffi	Stendardo	1,4	2
Corso aurelio saffi	Stendardo	1	1,4
Corso aurelio saffi	Stendardo	1	1,4
Corso aurelio saffi	Commerciale	4,2	2
Corso aurelio saffi	Commerciale	4,2	2
Corso aurelio saffi	Commerciale	4,2	2
Corso aurelio saffi	Commerciale	4,2	2
Corso aurelio saffi	Commerciale	6	2
Corso aurelio saffi	Commerciale	4	3
Corso aurelio saffi	Commerciale	6	3
Corso aurelio saffi	Commerciale	6	3
Corso aurelio saffi	Volante	4,2	2
Corso aurelio saffi	Volante	14	2
Corso aurelio saffi	Volante	8	1
Corso aurelio saffi	Volante	4,2	2
Corso aurelio saffi	Volante	4,2	2
Corso aurelio saffi	Volante	8	2
Corso aurelio saffi	Volante	8	1,4
Corso aurelio saffi	Volante	8	1
Corso aurelio saffi	Volante	6	3
Corso aurelio saffi	Volante	7,5	2
Corso aurelio saffi	Volante	8	2
Corso carbonara	Commerciale	4,2	2
Corso carbonara	Stendardo	1	1,4
Corso carbonara	Stendardo	1	1,4
Corso carbonara	Stendardo	1	1,4
Corso carbonara	Stendardo	1	1,4
Corso carbonara	Commerciale	4	3
Corso carbonara	Stendardo	1	1,4
Corso carbonara	Commerciale	3	3
Corso carbonara	Stendardo	1	1,4
Corso carbonara	Commerciale	4	3
Corso carbonara	Stendardo	1	1,4
Corso carbonara	Commerciale	2	3
Corso carbonara	Stendardo	2	1,4
Corso carbonara	Stendardo	1	1,4

Corso firenze	Stendardo	1	1,4
Corso firenze	Commerciale	2	2
Corso firenze	Stendardo	1	1,4
Corso firenze	Stendardo	1	1,4
Corso firenze	Volante	5	1,4
Corso firenze	Volante	5	2
Corso firenze	Volante	4	1,4
Corso firenze	Volante	2	2
Corso magenta	Commerciale	2	3
Corso magenta	Stendardo	1	1,4
Corso magenta	Stendardo	1	1,4
Corso magenta	Stendardo	1	1,4
Corso magenta	Stendardo	1	1,4
Corso magenta	Stendardo	1	1,4
Corso magenta	Stendardo	1	1,4
Corso magenta	Stendardo	1	1,4
Corso magenta	Commerciale	3,5	3
Corso magenta	Stendardo	1	1,4
Corso magenta	Commerciale	2	1,4
Corso magenta	Stendardo	1	1,4
Corso magenta	Stendardo circ	0,7	1
Corso magenta	Volante	2	1
Corso maurizio quadrio	Stendardo	1	1,4
Corso maurizio quadrio	Commerciale	6	3
Corso maurizio quadrio	Commerciale	6	3
Corso maurizio quadrio	Commerciale	4	3
Corso maurizio quadrio	Stendardo	1	1,4
Corso maurizio quadrio	Commerciale	7	2
Corso maurizio quadrio	Commerciale	4	3
Corso maurizio quadrio	Volante	7	2
Corso maurizio quadrio	Volante	7	2
Corso maurizio quadrio	Volante	7	2
Corso maurizio quadrio	Volante	7	2
Corso maurizio quadrio	Volante	7	2
Corso maurizio quadrio	Volante	3	2
Corso maurizio quadrio	Volante	6	3
Corso maurizio quadrio	Volante	2	1,4
Corso maurizio quadrio	Volante	6	1,4
Corso maurizio quadrio	Volante	2	1,4
Corso maurizio quadrio	Volante	18	2
Corso maurizio quadrio	Volante	7	2
Corso maurizio quadrio	Volante	7	2
Corso maurizio quadrio	Volante	7	2
Corso mentana	Stendardo	1,4	2
Corso mentana	Commerciale	4,2	2
Corso mentana	Stendardo becco giallo	1,4	2
Corso mentana	Stendardo	1,4	2
Corso mentana	Commerciale	3	2
Corso mentana	Stendardo	1,4	2

Corso mentana	Stendardo	1,4	2
Corso mentana	Volante	20	2
Corso mentana	Volante	7	2
Corso mentana	Volante	7	2
Corso mentana	Volante	7	2
Corso paganini	Commerciale	2	1,4
Corso paganini	Stendardo	1	1,4
Corso paganini	Stendardo	1	1,4
Corso paganini	Commerciale	3	2
Corso paganini	Stendardo	1	1,4
Corso paganini	Stendardo	1	1,4
Corso paganini	Stendardo	1	1,4
Corso paganini	Stendardo	1	1,4
Corso paganini	Volante	8	1
Corso paganini	Volante	8	1,4
Corso paganini	Volante	6	1
Corso paganini	Volante	6	1
Corso paganini	Volante	19	1
Corso paganini	Volante	6	1
Corso paganini	Volante	4	1
Corso paganini	Volante	9	1
Corso paganini	Volante	9	1
Corso paganini	Volante	6	0,7
Corso paganini	Volante	12	1
Corso solferino	Stendardo	1	1,4
Corso solferino	Stendardo	1	1,4
Corso solferino	Stendardo	1	1,4
Corso solferino	Stendardo	1,4	2
Corso solferino	Commerciale	6	3
Corso solferino	Stendardo	1	1,4
Corso solferino	Stendardo	1	1,4
Corso solferino	Stendardo	1	1,4
Corso solferino	Commerciale	7	2
Corso solferino	Stendardo	1	1,4
Corso solferino	Stendardo	1	1,4
Corso solferino	Stendardo	1	1,4
Corso solferino	Stendardo	1	1,4
Corso solferino	Volante	27	2
Corso solferino	Volante	4	1
Corso solferino	Volante	4	1,4
Corso solferino	Volante	2	2
Corso ugo bassi	Commerciale	4	2
Corso ugo bassi	Stendardo	1	1,4
Corso ugo bassi	Commerciale	3	3
Corso ugo bassi	Stendardo	1	1,4
Corso ugo bassi	Stendardo	1	1,4
Corso ugo bassi	Stendardo	1	1,4
Corso ugo bassi	Stendardo	1	1,4

Piazza goffredo villa	Stendardo	1	1,4
Piazza goffredo villa	Stendardo	1	1,4
Piazza goffredo villa	Stendardo circ	0,7	1
Piazza goffredo villa	Volante	2	1
Piazza goffredo villa	Volante	2	1,4
Piazza lavagna	Stendardo	1	1,4
Piazza lavagna	Stendardo	1	1,4
Piazza manin	Stendardo	1	1,4
Piazza manin	Stendardo	1	1,4
Piazza manin	Stendardo	1	1,4
Piazza manin	Stendardo	1	1,4
Piazza manin	Stendardo	1	1,4
Piazza manin	Stendardo	1	1,4
Piazza manin	Commerciale	6	3
Piazza manin	Stendardo	1	1,4
Piazza manin	Stendardo	1	1,4
Piazza manin	Stendardo	2	1,4
Piazza manin	Stendardo	1	1,4
Piazza manin	Stendardo	1	1,4
Piazza manin	Commerciale	6	3
Piazza manin	Stendardo	1	1,4
Piazza manin	Stendardo	1	1,4
Piazza manin	Stendardo	1	1,4
Piazza manin	Stendardo	1	1,4
Piazza manin	Volante	3	3
Piazza manin	Volante	3	2
Piazza manin	Volante	8	3
Piazza manin	Volante	3	1,4
Piazza manin	Volante	6	3
Piazza marsala	Commerciale	2	2
Piazza marsala	Stendardo	1	1,4
Piazza pedro ferreira	Stendardo	1	1,4
Piazza pedro ferreira	Stendardo	1	1,4
Piazza rocco piaggio	Stendardo circ	0,7	1
Piazza san lorenzo	Stendardo	1	1,4
Salita della provvidenza	Commerciale	6	3
Salita della provvidenza	Stendardo	1	1,4
Salita della provvidenza	Commerciale	3	2
Salita della provvidenza	Commerciale	1	3
Salita della provvidenza	Stendardo	1,4	2
Salita della provvidenza	Volante	4	2
Salita della provvidenza	Volante	6	1,4
Salita della provvidenza	Volante	7	2
Salita della provvidenza	Volante	5	2
Salita di oregina	Stendardo circ	0,7	1
Salita di oregina	Stendardo circ	0,7	1
Salita di santa brigida	Stendardo circ	0,7	1
Salita san leonardo	Stendardo	1	1,4
Salita santa maria angeli	Stendardo	1	1,4

Salita sup san gerolamo	Commerciale	1,4	2
Salita sup san gerolamo	Commerciale	3	2
Salita sup san gerolamo	Volante	3	2
Via 4 canti san francesco	Stendardo	1	1,4
Via 4 canti san francesco	Stendardo	1	1,4
Via 4 canti san francesco	Stendardo	1	1,4
Via acquarone	Commerciale	3	3
Via acquarone	Commerciale	4	3
Via acquarone	Commerciale	4	2
Via acquarone	Commerciale	6	2
Via acquarone	Volante	6	2
Via acquarone	Volante	6	2
Via acquarone	Volante	5	3
Via acquarone	Volante	6	2
Via acquarone	Volante	15	2
Via adamo centurione	Stendardo circ	0,7	1
Via adamo centurione	Volante	6	1
Via agostino bertani	Commerciale	3	3
Via agostino bertani	Stendardo	1	1,4
Via agostino bertani	Commerciale	6	3
Via agostino bertani	Commerciale	2	3
Via agostino bertani	Stendardo	1	1,4
Via agostino bertani	Commerciale	3	3
Via agostino bertani	Commerciale	4	3
Via agostino bertani	Stendardo	1	1,4
Via agostino bertani	Stendardo	1	1,4
Via agostino bertani	Commerciale	4	3
Via agostino bertani	Stendardo	1	1,4
Via agostino bertani	Volante	6	3
Via agostino bertani	Volante	4	3
Via agostino bertani	Volante	4	3
Via agostino bertani	Volante	8	3
Via agostino bertani	Volante	10	3
Via alessandro volta	Stendardo	1	1,4
Via alessandro volta	Volante	4	2
Via alessandro volta	Volante	7	2
Via alessandro volta	Volante	7	2
Via almeria	Stendardo	1	1,4
Via ambrogio spinola	Stendardo	1	1,4
Via ambrogio spinola	Stendardo	1	1,4
Via ambrogio spinola	Stendardo	1	1,4
Via anton m maragliano	Stendardo	1	1,4
Via anton m maragliano	Stendardo	1	1,4
Via anton m maragliano	Stendardo	1	1,4
Via anton m maragliano	Stendardo	1	1,4
Via antonio gramsci	Volante	1,4	2
Via assarotti	Commerciale	6	3
Via assarotti	Stendardo	1	1,4
Via assarotti	Stendardo	1	1,4

Via assarotti	Stendardo	1	1,4
Via assarotti	Stendardo becco giallo	1,4	2
Via assarotti	Commerciale	6	3
Via assarotti	Stendardo	1	1,4
Via assarotti	Stendardo	1	1,4
Via assarotti	Stendardo	1	1,4
Via assarotti	Stendardo	1	1,4
Via assarotti	Stendardo	1	1,4
Via atto vannucci	Stendardo	1,4	2
Via atto vannucci	Stendardo	1,4	2
Via atto vannucci	Stendardo	1,4	2
Via atto vannucci	Stendardo	1,4	2
Via balbi	Stendardo	1	1,4
Via balbi	Stendardo	1	1,4
Via balbi	Stendardo	1	1,4
Via balbi	Stendardo	1	1,4
Via bartolomeo bosco	Commerciale	3	2
Via bassano	Commerciale	6	3
Via bassano	Commerciale	6	3
Via bernardo strozzi	Volante	4	2
Via brigata liguria	Stendardo	1	1,4
Via brignole de ferrari	Stendardo	1	1,4
Via brignole de ferrari	Stendardo	1	1,4
Via caffaro	Commerciale	3	2
Via caffaro	Commerciale	1,4	2
Via caffaro	Commerciale	1,4	2
Via caffaro	Commerciale	3	2
Via caffaro	Commerciale	3	2
Via caffaro	Commerciale	3	2
Via caffaro	Commerciale	1,4	2
Via caffaro	Commerciale	3	2
Via caffaro	Commerciale	1,4	2
Via caffaro	Commerciale	1,4	2
Via caffaro	Commerciale	1,4	2
Via caffaro	Commerciale	1,4	2
Via caffaro	Commerciale	1,4	2
Via caffaro	Commerciale	1,4	2
Via caffaro	Commerciale	1,4	2
Via caffaro	Commerciale	1,4	2
Via caffaro	Volante	2	2
Via caffaro	Volante	3	2
Via calatafimi	Stendardo	1	1,4
Via candido giusso	Stendardo	1	1,4
Via candido giusso	Stendardo	1	1,4
Via carlo pastorino	Commerciale	4,2	2
Via carlo pastorino	Commerciale	4,2	2
Via carlo pastorino	Commerciale	2	2
Via carlo pastorino	Volante	4	2
Via carlo pastorino	Volante	4	2
Via carlo pastorino	Volante	8	2
Via carlo pastorino	Volante	7,8	2

Via cesarea	Stendardo	1	1,4
Via cesarea	Stendardo	1	1,4
Via claudio carcassi	Volante	6	2
Via claudio carcassi	Volante	8	2
Via colombo	Stendardo	1	1,4
Via colombo	Stendardo	1	1,4
Via colombo	Stendardo	1	1,4
Via colombo	Stendardo	1	1,4
Via colombo	Stendardo	1	1,4
Via colombo	Stendardo	1	1,4
Via colombo	Stendardo	1	1,4
Via colombo	Stendardo	1	1,4
Via corsica	Stendardo	1	1,4
Via corsica	Stendardo	2	1,4
Via corsica	Stendardo	1	1,4
Via corsica	Stendardo	1	1,4
Via corsica	Stendardo	1	1,4
Via corsica	Stendardo	1	1,4
Via corsica	Stendardo	1	1,4
Via corsica	Stendardo	1	1,4
Via corsica	Stendardo	2	1,4
Via corsica	Stendardo	2	1,4
Via corsica	Stendardo	1	1,4
Via corsica	Stendardo	2	1,4
Via corsica	Stendardo	1	1,4
Via del lagaccio	Commerciale	4	3
Via del lagaccio	Commerciale	2	3
Via del lagaccio	Commerciale	6	3
Via del lagaccio	Volante	4	1
Via del lagaccio	Volante	6	2
Via del lagaccio	Volante	4	3
Via della consolazione	Stendardo	1	1,4
Via della pace	Stendardo	1	1,4
Via della pace	Stendardo	1	1,4
Via della pace	Stendardo	1	1,4
Via della pace	Stendardo	1	1,4
Via delle casaccie	Volante	2	2
Via delle casaccie	Volante	2	3
Via delle fontane	Stendardo	1	1,4
Via di vallechiara	Volante	10	1
Via dodici ottobre	Stendardo	1	1,4
Via dodici ottobre	Stendardo	2	1,4
Via dodici ottobre	Stendardo	1	1,4
Via dodici ottobre	Stendardo	1	1,4
Via dodici ottobre	Stendardo	1	1,4
Via dodici ottobre	Stendardo	1	1,4
Via dodici ottobre	Stendardo	1	1,4
Via dodici ottobre	Stendardo	2	1,4
Via dodici ottobre	Volante	2	2

Via domenico fiasella	Stendardo	1	1,4
Via domenico fiasella	Stendardo	1	1,4
Via domenico fiasella	Stendardo	1	1,4
Via domenico fiasella	Stendardo	1	1,4
Via domenico fiasella	Stendardo	1	1,4
Via domenico fiasella	Stendardo	1	1,4
Via edmondo de amicis	Stendardo	1	1,4
Via edmondo de amicis	Stendardo	1	1,4
Via edmondo de amicis	Stendardo	1	1,4
Via edmondo de amicis	Stendardo	1	1,4
Via edmondo de amicis	Stendardo	1	1,4
Via edmondo de amicis	Stendardo	1	1,4
Via edmondo de amicis	Stendardo	0	0
Via edmondo de amicis	Stendardo	1	1,4
Via edmondo de amicis	Stendardo	1	1,4
Via edmondo de amicis	Stendardo	1	1,4
Via edmondo de amicis	Stendardo	1	1,4
Via edmondo de amicis	Stendardo	1	1,4
Via edmondo de amicis	Stendardo	1	1,4
Via edmondo de amicis	Stendardo	1	1,4
Via edmondo de amicis	Stendardo	1	1,4
Via fieschi	Stendardo	1	1,4
Via fieschi	Stendardo	1	1,4
Via fieschi	Stendardo	1	1,4
Via fieschi	Stendardo	1	1,4
Via fieschi	Stendardo	1	1,4
Via fieschi	Stendardo	1	1,4
Via fieschi	Stendardo	1	1,4
Via fieschi	Stendardo	1	1,4
Via fieschi	Stendardo circ	0,7	1
Via filippo turati	Stendardo	1	1,4
Via filippo turati	Stendardo	1	1,4
Via filippo turati	Stendardo	1	1,4
Via filippo turati	Stendardo	1	1,4
Via filippo turati	Stendardo	1	1,4
Via filippo turati	Stendardo	1	1,4
Via filippo turati	Stendardo	1	1,4
Via filippo turati	Stendardo	1	1,4
Via filippo turati	Stendardo	1	1,4
Via filippo turati	Stendardo	1	1,4
Via fiodor	Stendardo	1	1,4
Via fiodor	Stendardo	1	1,4
Via fiodor	Stendardo	1	1,4
Via fiodor	Stendardo	1	1,4
Via fiodor	Stendardo	1	1,4
Via fiodor	Volante	26	2
Via fiume	Stendardo	1	1,4
Via francesca s cabrini	Volante	10,5	2
Via francesca s cabrini	Volante	7,5	2
Via francesco ponte	Stendardo	1	1,4
Via francesco ponte	Stendardo	1	1,4

Via francesco ponte	Stendardo	1	1,4
Via francesco sivori	Stendardo	1	1,4
Via galata	Stendardo	1	1,4
Via galata	Stendardo	1	1,4
Via galata	Stendardo	1	1,4
Via galata	Stendardo	1	1,4
Via galata	Stendardo	1	1,4
Via galata	Stendardo	1	1,4
Via galata	Stendardo	1	1,4
Via galata	Stendardo	1	1,4
Via galata	Stendardo	1	1,4
Via galata	Stendardo	1	1,4
Via gerolamo boccardo	Stendardo	1	1,4
Via giosue carducci	Stendardo	1	1,4
Via giovanni bertora	Stendardo	1	1,4
Via giovanni costanzi	Stendardo circ	0,7	1
Via giuseppe avezzana	Commerciale	3	2
Via giuseppe avezzana	Commerciale	6	2
Via giuseppe avezzana	Commerciale	6	2
Via giuseppe avezzana	Volante	6	2
Via giuseppe avezzana	Volante	6	2
Via giuseppe avezzana	Volante	6	2
Via giuseppe macaggi	Stendardo	1	1,4
Via giuseppe macaggi	Stendardo	1	1,4
Via giuseppe macaggi	Stendardo	1	1,4
Via giuseppe macaggi	Stendardo	1	1,4
Via giuseppe macaggi	Stendardo	1	1,4
Via giuseppe macaggi	Commerciale	2	3
Via giuseppe macaggi	Stendardo	1	1,4
Via giuseppe macaggi	Commerciale	2	3
Via giuseppe macaggi	Stendardo	1	1,4
Via giuseppe macaggi	Commerciale	3	2
Via giuseppe macaggi	Stendardo	1	1,4
Via giuseppe macaggi	Stendardo	1	1,4
Via giuseppe macaggi	Stendardo	1	1,4
Via giuseppe macaggi	Stendardo	1	1,4
Via giuseppe macaggi	Volante	17,5	2
Via giuseppe macaggi	Volante	2	3
Via giuseppe macaggi	Volante	2	2
Via goffredo mameli	Commerciale	6	3
Via goffredo mameli	Commerciale	2	3
Via goffredo mameli	Commerciale	3	3
Via goffredo mameli	Stendardo	1,4	2
Via goffredo mameli	Volante	8	2
Via goffredo mameli	Volante	6	3
Via goffredo mameli	Volante	6	3
Via goffredo mameli	Volante	6	3
Via goffredo mameli	Volante	1,4	2
Via goffredo mameli	Volante	7	2

Via gropallo	Volante	18	2
Via ippolito d aste	Stendardo	1	1,4
Via ippolito d aste	Stendardo	1	1,4
Via ippolito d aste	Stendardo	1	1,4
Via ippolito d aste	Stendardo	1	1,4
Via ippolito d aste	Stendardo	1	1,4
Via ippolito d aste	Stendardo	1	1,4
Via ippolito d aste	Stendardo	1	1,4
Via ippolito d aste	Stendardo	1	1,4
Via ippolito d aste	Stendardo	1	1,4
Via jacopo ruffini	Commerciale	2	2
Via jacopo ruffini	Commerciale	4,2	2
Via jacopo ruffini	Commerciale	4,2	2
Via jacopo ruffini	Volante	7	2
Via jacopo ruffini	Volante	7	2
Via jacopo ruffini	Volante	7	2
Via malta	Stendardo	1	1,4
Via malta	Stendardo	1	1,4
Via malta	Stendardo	1	1,4
Via malta	Stendardo	1	1,4
Via malta	Stendardo	1	1,4
Via morcento	Stendardo	1	1,4
Via napoli	Stendardo	1	1,4
Via napoli	Commerciale	7	2
Via napoli	Stendardo	1	1,4
Via napoli	Stendardo	1	1,4
Via napoli	Commerciale	4	3
Via napoli	Stendardo	1	1,4
Via napoli	Commerciale	4	3
Via napoli	Stendardo	1	1,4
Via napoli	Commerciale	4,5	2
Via napoli	Commerciale	3	2
Via napoli	Stendardo	1	1,4
Via napoli	Stendardo	1	1,4
Via napoli	Commerciale	6	3
Via napoli	Commerciale	6	3
Via napoli	Stendardo circ	0,7	1
Via napoli	Commerciale	6	3
Via napoli	Commerciale	6	3
Via napoli	Commerciale	6	3
Via napoli	Commerciale	6	3
Via napoli	Commerciale	6	3
Via napoli	Commerciale	6	3
Via napoli	Commerciale	6	3
Via napoli	Commerciale	6	3
Via napoli	Commerciale	6	3
Via napoli	Commerciale	6	3
Via napoli	Commerciale	6	3
Via napoli	Commerciale	6	3
Via napoli	Commerciale	6	3
Via napoli	Volante	16	2

Vico alla posta vecchia	Stendardo	1	1,4
Municipio 02 - centro ovest			
Corso luigi a martinetti	Commerciale	7	2
Corso luigi a martinetti	Funebre	2	1
Corso luigi a martinetti	Funebre	2	1
Corso luigi a martinetti	Funebre	1	1,4
Corso luigi a martinetti	Volante	7	2
Corso luigi a martinetti	Volante	5	2
Corso onofrio scassi	Funebre	2	1
Corso onofrio scassi	Funebre	2	1
Largo san franc.da paola	Stendardo circ	70	1
Mura degli angeli	Funebre	2	1
Mura degli zingari	Commerciale	2	2
Mura degli zingari	Commerciale	3	2
Piazza dinegro	Commerciale	2	1,4
Piazza dinegro	Stendardo	1	1,4
Piazza dinegro	Commerciale	2	1,4
Piazza dinegro	Stendardo	1	1,4
Piazza dinegro	Commerciale	2	1,4
Piazza dinegro	Stendardo	1	1,4
Piazza dinegro	Commerciale	3	1,4
Piazza dinegro	Commerciale	3	1,4
Piazza dinegro	Commerciale	3	1,4
Piazza dinegro	Volante	3	1,4
Piazza dinegro	Volante	3	1,4
Piazza dinegro	Volante	3	1,4
Piazza nicolo barabino	Stendardo	2	1,4
Piazza nicolo barabino	Stendardo	1,4	2
Piazza nicolo barabino	Stendardo	1	1,4
Piazza nicolo barabino	Funebre	1	1,4
Piazza nicolo montano	Stendardo	1	1,4
Piazza nicolo montano	Stendardo	1	1,4
Piazza nicolo montano	Stendardo	1	1,4
Piazza nicolo montano	Stendardo	1	1,4
Piazza nicolo montano	Stendardo	1	1,4
Piazza nicolo montano	Stendardo	1	1,4
Piazza nicolo montano	Stendardo	2	1,4
Piazza nicolo montano	Stendardo	2	1,4
Piazza nicolo montano	Stendardo	1	1,4
Piazza nicolo montano	Stendardo	1	1,4
Piazza nicolo montano	Stendardo	1	1,4
Piazza nicolo montano	Stendardo	1	1,4
Piazza nicolo montano	Stendardo	1	1,4
Piazza nicolo montano	Stendardo	1	1,4
Piazza nicolo montano	Stendardo	1	1,4
Piazza nicolo montano	Stendardo circ	0,7	1
Piazza nicolo montano	Funebre	1	1,4
Piazza treponti	Funebre	2	1
Piazza vittorio veneto	Stendardo	1	1,4
Piazza vittorio veneto	Stendardo	1	1,4

Piazza vittorio veneto	Stendardo	1	1,4
Piazza vittorio veneto	Stendardo circ	0,7	1
Salita belvedere	Volante	9	2
Salita gesu e maria	Commerciale	4,5	2
Salita gesu e maria	Commerciale	4,5	2
Salita gesu e maria	Volante	3	2
Salita san francesco da paola	Stendardo	1	1,4
Via adua	Stendardo	1	1,4
Via agostino castelli	Stendardo	1	1,4
Via alfredo carzino	Stendardo	1	1,4
Via alfredo carzino	Funebre	1,4	1
Via antonio cantore	Commerciale	6	3
Via antonio cantore	Commerciale	6	3
Via antonio cantore	Commerciale	6	3
Via antonio cantore	Stendardo	1	1,4
Via antonio cantore	Commerciale	6	3
Via antonio cantore	Stendardo	1	1,4
Via antonio cantore	Stendardo	1	1,4
Via antonio cantore	Stendardo	1	1,4
Via antonio cantore	Stendardo	1	1,4
Via antonio cantore	Stendardo	1	1,4
Via antonio cantore	Stendardo	1	1,4
Via antonio cantore	Commerciale	2	3
Via antonio cantore	Stendardo	1	1,4
Via antonio cantore	Stendardo	1	1,4
Via antonio cantore	Commerciale	6	3
Via antonio cantore	Stendardo	1	1,4
Via antonio cantore	Commerciale	8	2
Via antonio cantore	Stendardo	1	1,4
Via antonio cantore	Commerciale	8	1,4
Via antonio cantore	Commerciale	4	1,4
Via antonio cantore	Stendardo	1	1,4
Via antonio cantore	Commerciale	4	1,4
Via antonio cantore	Stendardo	1	1,4
Via antonio cantore	Commerciale	8	1,4
Via antonio cantore	Stendardo	1	1,4
Via antonio cantore	Stendardo	1	1,4
Via antonio cantore	Stendardo	1	1,4
Via antonio cantore	Stendardo	1	1,4
Via antonio cantore	Commerciale	8	1,4
Via antonio cantore	Stendardo	1	1,4
Via antonio cantore	Stendardo	1	1,4
Via antonio cantore	Stendardo	1	1,4
Via antonio cantore	Stendardo	1	1,4
Via antonio cantore	Stendardo	1	1,4
Via antonio cantore	Stendardo	1,4	2
Via antonio cantore	Stendardo	1	1,4
Via antonio cantore	Funebre	1	1,4

Via antonio cantore	Volante	6	3
Via antonio cantore	Volante	6	3
Via antonio cantore	Volante	6	3
Via antonio cantore	Volante	6	3
Via antonio cantore	Volante	6	3
Via antonio cantore	Volante	6	3
Via antonio cantore	Volante	6	3
Via antonio cantore	Volante	6	3
Via antonio cantore	Volante	3	1,4
Via antonio cantore	Volante	3	1,4
Via antonio cantore	Volante	7	3
Via antonio cantore	Volante	9	3
Via antonio cantore	Volante	9	3
Via antonio cantore	Volante	8	3
Via antonio cantore	Volante	9	3
Via antonio cantore	Volante	8	2
Via antonio cantore	Volante	8	2
Via antonio cantore	Volante	8	2
Via antonio cantore	Volante	8	1,4
Via antonio cantore	Volante	8	1,4
Via antonio cantore	Volante	8	1,4
Via antonio cantore	Volante	1,4	3
Via antonio cantore	Volante	10	3
Via antonio cantore	Volante	4	3
Via antonio cantore	Volante	4	3
Via antonio cantore	Volante	4	2
Via antonio cantore	Volante	7	2
Via ariberto albertazzi	Stendardo	1	1,4
Via ariberto albertazzi	Stendardo	1	1,4
Via balleydier	Stendardo	1	1,4
Via balleydier	Stendardo	1	1,4
Via balleydier	Stendardo	1	1,4
Via balleydier	Stendardo	1	1,4
Via balleydier	Stendardo	0	0
Via balleydier	Stendardo	1	1,4
Via battista agnese	Funebre	1	1,4
Via battista agnese	Volante	34	1,5
Via bologna	Commerciale	4,2	2
Via bologna	Stendardo	1	1,4
Via bologna	Stendardo	1	1,4
Via bologna	Commerciale	6	3
Via bologna	Commerciale	6	3
Via bologna	Commerciale	6	3
Via bologna	Commerciale	6	3
Via bologna	Stendardo	1	1,4
Via bologna	Commerciale	4,2	2
Via bologna	Commerciale	4,2	2
Via bologna	Commerciale	8	2
Via bologna	Commerciale	6	3

Via bologna	Commerciale	6	3
Via bologna	Commerciale	5	2
Via bologna	Stendardo	1	1,4
Via bologna	Commerciale	6	2
Via bologna	Stendardo	1	1,4
Via bologna	Commerciale	8	2
Via bologna	Commerciale	6	2
Via bologna	Stendardo	1	1,4
Via bologna	Stendardo	1	1,4
Via bologna	Stendardo	1	1,4
Via bologna	Commerciale	6	3
Via bologna	Commerciale	6	3
Via bologna	Commerciale	6	3
Via bologna	Commerciale	6	3
Via bologna	Commerciale	6	3
Via bologna	Commerciale	6	3
Via bologna	Commerciale	6	3
Via bologna	Commerciale	6	3
Via bologna	Commerciale	6	3
Via bologna	Volante	3	2
Via bologna	Volante	7	2
Via bologna	Volante	5	2
Via bologna	Volante	9	2
Via bologna	Volante	12	2
Via bologna	Volante	7	2
Via bologna	Volante	7	2
Via bologna	Volante	6	1,4
Via bologna	Volante	3	2
Via bologna	Volante	4	2
Via bologna	Volante	6	3
Via bologna	Volante	6	3
Via bologna	Volante	9	2
Via bologna	Volante	4	2
Via bologna	Volante	7	2
Via bologna	Volante	6	1
Via bologna	Volante	16	2
Via bologna	Volante	4	2
Via bologna	Volante	10	2
Via bologna	Volante	12	2
Via bologna	Volante	4	1
Via bologna	Volante	9	2
Via bruno buozzi	Stendardo	1	1,4
Via bruno buozzi	Stendardo	1	1,4
Via caduti senza croce	Volante	7	2
Via caduti senza croce	Volante	7	2
Via campi	Funebre	1	3
Via carlo rolando	Stendardo	1	1,4
Via carlo rolando	Funebre	2	1,4
Via carlo rolando	Funebre	1	1,4

Via chiesa delle grazie	Funebre	2	1
Via del compasso	Commerciale	4	3
Via del compasso	Commerciale	4	3
Via del compasso	Commerciale	4,5	2
Via del compasso	Commerciale	6	2
Via del compasso	Funebre	1	1,4
Via del compasso	Funebre	1	1,4
Via del compasso	Volante	4	3
Via del compasso	Volante	4	3
Via del compasso	Volante	4	3
Via della cella	Stendardo	1	1,4
Via di francia	Stendardo	2	1,4
Via di francia	Stendardo	2	1,4
Via di francia	Stendardo	2	1,4
Via di francia	Stendardo	2	1,4
Via di francia	Stendardo	1,4	2
Via di francia	Stendardo	2	1,4
Via di francia	Stendardo	2	1,4
Via di francia	Stendardo	2	1,4
Via di francia	Stendardo	2	1,4
Via di francia	Stendardo	2	1,4
Via di francia	Stendardo	1	1,4
Via di francia	Volante	1	1,4
Via di francia	Stendardo	1	1,4
Via di francia	Stendardo	1	1,4
Via di francia	Stendardo	1	1,4
Via di francia	Stendardo	1	1,4
Via di francia	Stendardo	1	1,4
Via di francia	Stendardo	1	1,4
Via di francia	Stendardo	2	1,4
Via di francia	Volante	18	2
Via don vincenzo minetti	Volante	8	1,4
Via edoardo de albertis	Stendardo	1	1,4
Via eustachio degola	Stendardo	1	1,4
Via eustachio degola	Funebre	1	1,4
Via federico alizeri	Stendardo	1	1,4
Via federico avio	Stendardo	1	1,4
Via federico avio	Stendardo	1	1,4
Via francesco anzani	Stendardo	1	1,4
Via g b monti	Funebre	1	1,4
Via g b monti	Funebre	1	1,4
Via g b monti	Volante	7	2
Via g balbi piovera	Stendardo	1	1,4
Via g balbi piovera	Funebre	1	1,4
Via g.b.botteri	Funebre	2	1,4
Via gerolamo pittaluga	Commerciale	7	2
Via gerolamo pittaluga	Stendardo	1	1,4
Via gerolamo pittaluga	Stendardo	1	1,4
Via gerolamo pittaluga	Volante	7	2
Via gerolamo pittaluga	Stendardo	1	1,4
Via gerolamo pittaluga	Funebre	2	1,4

Via gerolamo pittaluga	Volante	4	1,4
Via gerolamo pittaluga	Volante	4	1,4
Via gerolamo pittaluga	Volante	10	2
Via gerolamo pittaluga	Volante	9	2
Via giacomo giovanetti	Funebre	1,4	1
Via giacomo giovanetti	Funebre	1	1,4
Via lugo	Stendardo	1	1,4
Via luigi dottesio	Funebre	1	1,5
Via milano	Stendardo	1,4	2
Via milano	Stendardo	1,4	2
Via milano	Stendardo	1	1,4
Via milano	Stendardo	1	1,4
Via nicolo daste	Funebre	2	1
Via nicolo daste	Volante	20	1,4
Via pagano doria	Commerciale	6	2
Via pagano doria	Commerciale	6	2
Via pagano doria	Commerciale	4,2	2
Via pagano doria	Volante	6	2
Via pagano doria	Volante	6	2
Via pagano doria	Volante	6	2
Via pagano doria	Volante	10	2
Via pagano doria	Volante	7	2
Via palazzo fortezza	Funebre	2	1
Via palazzo fortezza	Funebre	2	1
Via paolo reti	Volante	18	2
Via s bartolomeo fossato	Commerciale	6	3
Via s bartolomeo fossato	Commerciale	7	2
Via s bartolomeo fossato	Commerciale	6	3
Via s bartolomeo fossato	Commerciale	6	3
Via s bartolomeo fossato	Commerciale	6	3
Via s bartolomeo fossato	Commerciale	6	3
Via s bartolomeo fossato	Commerciale	8	3
Via s bartolomeo fossato	Commerciale	6	3
Via s bartolomeo fossato	Commerciale	3	2
Via s bartolomeo fossato	Commerciale	6	3
Via s bartolomeo fossato	Commerciale	6,5	2
Via s bartolomeo fossato	Commerciale	6	3
Via s bartolomeo fossato	Commerciale	6	3
Via s bartolomeo fossato	Commerciale	6	3
Via s bartolomeo fossato	Stendardo circ	0,7	1
Via s bartolomeo fossato	Funebre	1,4	1
Via s bartolomeo fossato	Funebre	2	2
Via s bartolomeo fossato	Funebre	2	1
Via s bartolomeo fossato	Funebre	2	1
Via s bartolomeo fossato	Funebre	3	1
Via s bartolomeo fossato	Volante	5	2
Via s bartolomeo fossato	Volante	1	2
Via s bartolomeo fossato	Volante	8	2
Via s bartolomeo fossato	Volante	9	2

Corso galliera	Stendardo	1	1,4
Corso galliera	Stendardo	1	1,4
Corso galliera	Stendardo	1	1,4
Corso galliera	Volante	16	2
Corso galliera	Volante	11	2
Corso galliera	Volante	20	2
Corso galliera	Volante	16	2
Corso monte grappa	Stendardo	1	1,4
Corso monte grappa	Stendardo becco giallo	1,4	2
Corso monte grappa	Stendardo	1	1,4
Corso monte grappa	Stendardo	2	1,4
Corso monte grappa	Commerciale	3	2
Corso monte grappa	Stendardo	2	1,4
Corso monte grappa	Stendardo	1	1,4
Corso monte grappa	Stendardo becco giallo	1,4	2
Corso monte grappa	Stendardo	1	1,4
Corso monte grappa	Stendardo	2	1,4
Corso monte grappa	Stendardo	2	1,4
Corso monte grappa	Stendardo	1	1,4
Corso monte grappa	Volante	4	2
Corso monte grappa	Volante	15	2
Corso monte grappa	Volante	4	2
Corso monte grappa	Volante	6	1
Corso monte grappa	Volante	3	2
Corso monte grappa	Volante	4	2
Corso sardegna	Stendardo	1	1,4
Corso sardegna	Stendardo	1	1,4
Corso sardegna	Stendardo	1	1,4
Corso sardegna	Stendardo	1	1,4
Corso sardegna	Stendardo	1	1,4
Corso sardegna	Stendardo	1	1,4
Corso sardegna	Stendardo	1	1,4
Corso sardegna	Stendardo	1	1,4
Corso sardegna	Stendardo	1	1,4
Corso sardegna	Stendardo	1	1,4
Corso sardegna	Stendardo	1	1,4
Corso sardegna	Stendardo	1	1,4
Corso sardegna	Stendardo	1	1,4
Corso sardegna	Stendardo	1	1,4
Corso sardegna	Stendardo	1	1,4
Corso sardegna	Stendardo	1	1,4
Corso sardegna	Stendardo	1	1,4
Corso sardegna	Stendardo	1	1,4
Corso sardegna	Stendardo	1	1,4
Corso sardegna	Volante	15	2
Corso sardegna	Volante	16	2
Largo gaetano giardino	Stendardo	1	1,4
Largo gaetano giardino	Stendardo circ	0,7	1
Largo gaetano giardino	Volante	8	2
Largo gaetano giardino	Volante	3	2
Largo gaetano giardino	Volante	2	1
Largo gaetano giardino	Volante	4	2

Mercato terralba	Volante	6	2
Mercato terralba	Volante	6	1,4
Mercato terralba	Volante	4	2
Mercato terralba	Volante	3	2
Mercato terralba	Volante	6	2
Mercato terralba	Volante	3	1,5
Mercato terralba	Volante	3	1,5
Mercato terralba	Volante	2	1,5
Mercato terralba	Volante	3	1,5
Mercato terralba	Volante	7	2
Mercato terralba	Volante	6	2
Mercato terralba	Volante	1,4	2
Passo centurione braccelli	Volante	13	1,4
Piazza carloforte	Commerciale	7	2
Piazza carloforte	Stendardo circ	0,7	1
Piazza f guicciardini	Stendardo	1	1,4
Piazza f guicciardini	Stendardo	1	1,4
Piazza giovanni martinez	Stendardo	1	1,4
Piazza giovanni martinez	Stendardo	1	1,4
Piazza giovanni martinez	Stendardo	1	1,4
Piazza giovanni martinez	Stendardo	1	1,4
Piazza giovanni martinez	Stendardo	1	1,4
Piazza giovanni martinez	Stendardo	1	1,4
Piazza giovanni martinez	Stendardo	1	1,4
Piazza giovanni martinez	Stendardo	1	1,4
Piazza giovanni martinez	Stendardo	1	1,4
Piazza giovanni martinez	Stendardo	1	1,4
Piazza giovanni martinez	Stendardo circ	0,7	1
Piazza giusti	Stendardo	1	1,4
Piazza giusti	Volante	0	0
Piazza giusti	Volante	0	0
Piazza manzoni	Stendardo	1	1,4
Piazza manzoni	Stendardo	1	1,4
Piazza manzoni	Stendardo	1	1,4
Piazza manzoni	Stendardo	1	1,4
Piazza manzoni	Stendardo	1	1,4
Piazza manzoni	Stendardo	1	1,4
Piazza stanislao solari	Stendardo circ	0,7	1
Piazza terralba	Stendardo	1	1,4
Piazza terralba	Stendardo	1	1,4
Piazza terralba	Stendardo	1,4	1
Piazza terralba	Stendardo	1	1,4
Piazza terralba	Stendardo	1	1,4
Piazza terralba	Stendardo	1	1,4
Piazza terralba	Stendardo	1	1,4
Piazza terralba	Stendardo	1	1,4
Piazza terralba	Stendardo	1	1,4
Piazza terralba	Stendardo	1	1,4
Piazza terralba	Stendardo	1	1,4
Piazza terralba	Stendardo	1	1,4
Piazza terralba	Stendardo	1	1,4
Piazza terralba	Stendardo circ	0,7	1

Via aldo manuzio	Commerciale	6	6
Via alessio olivieri	Stendardo	1	1,4
Via anton giulio barrili	Stendardo	1	1,4
Via anton giulio barrili	Stendardo	1	1,4
Via anton giulio barrili	Stendardo	1	1,4
Via antonio burlando	Commerciale	7	2
Via archimede	Stendardo	1,4	2
Via archimede	Volante	12	1,4
Via bonifacio	Stendardo	1	1,4
Via canevari	Stendardo	1,4	2
Via canevari	Stendardo circ	0,7	1
Via canevari	Stendardo circ	0,7	1
Via canevari	Volante	14	2
Via canevari	Volante	14	2
Via casata centuriona	Stendardo	1	1,4
Via casata centuriona	Stendardo	1	1,4
Via casata centuriona	Stendardo	1	1,4
Via clavarezza	Stendardo	1	1,4
Via clavarezza	Stendardo	1	1,4
Via clavarezza	Stendardo	1	1,4
Via clavarezza	Stendardo	1	1,4
Via clavarezza	Stendardo	1	1,4
Via clavarezza	Stendardo	1	1,4
Via contub gb d albertis	Stendardo	1	1,4
Via contub gb d albertis	Volante	5,5	2
Via contub gb d albertis	Volante	5,5	2
Via contub gb d albertis	Volante	5,5	2
Via contub gb d albertis	Volante	4,2	2
Via del piano	Commerciale	18	2
Via del piano	Stendardo	1	1,4
Via del piano	Stendardo	1	1,4
Via del piano	Commerciale	6	3
Via del piano	Commerciale	6	3
Via del piano	Commerciale	6	3
Via del piano	Stendardo	1	1,4
Via dell albero d oro	Stendardo	1,4	1
Via don luigi orione	Stendardo	1	1,4
Via donghi	Stendardo	1	1,4
Via donghi	Commerciale	6	3
Via donghi	Commerciale	6	3
Via donghi	Commerciale	6	3
Via donghi	Volante	6	1,4
Via donghi	Volante	9	2
Via fereggiano	Commerciale	4	3
Via fereggiano	Stendardo	1	1,4
Via fereggiano	Commerciale	4	3
Via fereggiano	Stendardo circ	0,7	1
Via fereggiano	Volante	10	2
Via fereggiano	Volante	4	3
Via fereggiano	Volante	4	3

Via filippo casoni	Stendardo	1	1,4
Via filippo casoni	Commerciale	6	3
Via filippo casoni	Stendardo	1,4	1
Via filippo casoni	Commerciale	4	3
Via filippo casoni	Stendardo	1,4	1
Via filippo casoni	Volante	6	1,4
Via filippo casoni	Volante	4	2
Via filippo casoni	Volante	1,5	2
Via filippo casoni	Volante	8	3
Via giacomo moresco	Commerciale	8	1
Via giacomo moresco	Stendardo	2	1,4
Via giacomo moresco	Commerciale	6	2
Via giacomo moresco	Commerciale	6	3
Via giacomo moresco	Stendardo	1	1,4
Via giacomo moresco	Commerciale	6	3
Via giacomo moresco	Commerciale	6	3
Via giacomo moresco	Stendardo	1	1,4
Via giacomo moresco	Commerciale	3	2
Via giacomo moresco	Stendardo	1	1,4
Via giacomo moresco	Commerciale	3	2
Via giacomo moresco	Commerciale	3	2
Via giacomo moresco	Commerciale	3	2
Via giacomo moresco	Commerciale	6	3
Via giacomo moresco	Commerciale	3	2
Via giacomo moresco	Volante	7	2
Via giacomo moresco	Volante	2,8	2
Via giovanni torti	Stendardo	1	1,4
Via giovanni torti	Stendardo	1	1,4
Via giovanni torti	Stendardo	1	1,4
Via giovanni torti	Stendardo	1	1,4
Via giovanni torti	Stendardo	1	1,4
Via giovanni torti	Stendardo	1	1,4
Via giovanni torti	Stendardo	1	1,4
Via giovanni torti	Stendardo	1	1,4
Via giovanni torti	Stendardo	1	1,4
Via giovanni torti	Stendardo	1	1,4
Via giovanni torti	Stendardo	1	1,4
Via giovanni torti	Stendardo	1	1,4
Via giovanni torti	Stendardo	1	1,4
Via giovanni torti	Stendardo	1	1,4
Via giovanni torti	Stendardo	1	1,4
Via giovanni torti	Stendardo	1	1,4
Via giovanni torti	Stendardo	1	1,4
Via giovanni torti	Stendardo	1	1,4
Via giovanni torti	Stendardo	1,4	1
Via giovanni torti	Stendardo	1	1,4
Via giovanni torti	Stendardo	1,4	1
Via giuseppe bertuccioni	Stendardo	1	1,4
Via giuseppe bertuccioni	Stendardo	2	1,4
Via giuseppe bertuccioni	Stendardo	2	1,4
Via giuseppe bertuccioni	Volante	13	2

Via jean monnet	Stendardo	1	1,4
Via jean monnet	Stendardo	1	1,4
Via leonardo fea	Volante	2	2
Via leonardo fea	Volante	6	3
Via leonardo fea	Volante	8	2
Via leonardo fea	Volante	6	3
Via marassi	Volante	6	2
Via mario romagnoli	Volante	3,5	2
Via paolo giacometti	Stendardo	1	1,4
Via paolo giacometti	Stendardo	1	1,4
Via paolo giacometti	Stendardo	1	1,4
Via paolo giacometti	Stendardo	1	1,4
Via paolo giacometti	Stendardo	1	1,4
Via paolo giacometti	Stendardo	1	1,4
Via paolo giacometti	Stendardo	1,4	1
Via paolo giacometti	Stendardo	1	1,4
Via paolo giacometti	Stendardo	1	1,4
Via paolo giacometti	Stendardo	1	1,4
Via paolo giacometti	Stendardo	1	1,4
Via paolo giacometti	Stendardo circ	0,7	1
Via pasquale berghini	Commerciale	6	3
Via pasquale berghini	Commerciale	6	3
Via pasquale berghini	Commerciale	6	3
Via pasquale berghini	Commerciale	6	3
Via pasquale berghini	Volante	11	2
Via pasquale berghini	Volante	11	2
Via pasquale berghini	Volante	11	2
Via pasquale berghini	Volante	6	1,4
Via pasquale berghini	Volante	11	2
Via piero pinetti	Volante	4,2	2
Via piero pinetti	Volante	4	2
Via piero pinetti	Volante	4	1,5
Via san fruttuoso	Commerciale	3	2
Via san fruttuoso	Commerciale	12	1,4
Via san fruttuoso	Volante	7	2
Via san fruttuoso	Volante	7	2
Via tolemaide	Stendardo	1	1,4
Via tolemaide	Stendardo	1	1,4
Via tortosa	Stendardo	1	1,4
Via tortosa	Stendardo	1	1,4
Via tortosa	Stendardo	1	1,4
Viale centurione bracelli	Commerciale	3	1,4
Viale centurione bracelli	Commerciale	3	3
Viale centurione bracelli	Stendardo	1	1,4
Viale centurione bracelli	Commerciale	6	3
Viale centurione bracelli	Commerciale	6	3
Viale centurione bracelli	Commerciale	2	3
Viale centurione bracelli	Stendardo	1	1,4
Viale centurione bracelli	Commerciale	7	2

Lungobisagno dalmazia	Volante	2	1,4
Lungobisagno dalmazia	Volante	2	1,4
Lungobisagno dalmazia	Volante	2,8	2
Lungobisagno dalmazia	Volante	2	1,4
Lungobisagno dalmazia	Volante	2,8	2
Lungobisagno dalmazia	Volante	2	1,4
Lungobisagno dalmazia	Volante	2	1,4
Lungobisagno istria	Commerciale	6	3
Lungobisagno istria	Volante	6	3
Lungobisagno istria	Stendardo	1	1,4
Lungobisagno istria	Commerciale	6	3
Lungobisagno istria	Stendardo	1	1,4
Lungobisagno istria	Commerciale	6	3
Lungobisagno istria	Stendardo	1	1,4
Lungobisagno istria	Stendardo	1	1,4
Mercato toti piazzale parenzo	Volante	12	1
Mercato toti piazzale parenzo	Volante	12	1
Mercato toti piazzale parenzo	Volante	7	1
Mercato toti piazzale parenzo	Volante	3	1
Piazza garrassini garbarino	Stendardo	1	1,4
Piazza garrassini garbarino	Stendardo circ	0,7	1
Piazzale bligny	Stendardo	0,7	1
Piazzale bligny	Volante	4	1,4
Piazzale bligny	Volante	4	1,4
Piazzale parenzo	Stendardo	1	1,4
Piazzale parenzo	Stendardo	1	1,4
Piazzale parenzo	Stendardo	1	1,4
Piazzale parenzo	Volante	18	2
Ponte carrega	Stendardo	1	1,4
Ponte carrega	Stendardo	1,4	2
Salita gave	Stendardo circ	0,7	1
Via antonio burlando	Stendardo	1,4	2
Via antonio burlando	Commerciale	7	2
Via antonio burlando	Commerciale	7	2
Via antonio burlando	Stendardo	1,4	2
Via antonio burlando	Stendardo	1,4	2
Via antonio burlando	Stendardo	1,4	2
Via antonio burlando	Volante	7	2
Via antonio burlando	Volante	2	2
Via antonio burlando	Volante	7	2
Via antonio burlando	Volante	7	2
Via antonio burlando	Volante	7	2
Via antonio burlando	Volante	7	2
Via antonio burlando	Volante	7	2
Via antonio burlando	Volante	7	2
Via antonio burlando	Volante	7	2
Via antonio burlando	Volante	7	2
Via augusto pedulla'	Stendardo	1	1,4
Via bobbio	Stendardo	1	1,4
Via bobbio	Stendardo	1,4	2
Via bobbio	Stendardo	1,4	2
Via bobbio	Stendardo	1,4	2

Via bobbio	Stendardo	1,4	2
Via bobbio	Stendardo	1,4	2
Via bobbio	Commerciale	6	3
Via bobbio	Stendardo	1,4	2
Via bobbio	Commerciale	6	3
Via bobbio	Stendardo	1,4	2
Via bobbio	Stendardo	1	1,4
Via bobbio	Stendardo	1,4	2
Via bobbio	Stendardo	1	1,4
Via bobbio	Stendardo	0	0
Via bobbio	Stendardo	1	1,4
Via bobbio	Stendardo	1	1,4
Via bobbio	Stendardo	1	1,4
Via bobbio	Commerciale	6	3
Via bobbio	Commerciale	6	3
Via bobbio	Stendardo	1	1,4
Via bobbio	Stendardo circ	0,7	1
Via bobbio	Volante	18	2
Via bobbio	Volante	11	2
Via delle ginestre	Commerciale	6	3
Via delle ginestre	Commerciale	6	3
Via delle ginestre	Commerciale	6	3
Via di creto	Volante	16	2
Via emilia	Stendardo	1	1,4
Via emilia	Commerciale	8	1
Via emilia	Stendardo	1	1,4
Via emilia	Stendardo	1	1,4
Via emilia	Stendardo	1	1,4
Via geirato	Stendardo	1	1,4
Via geirato	Stendardo	1	1,4
Via geirato	Stendardo	1	1,4
Via geirato	Stendardo	1	1,4
Via gelasio adamoli	Stendardo	1,4	2
Via gelasio adamoli	Commerciale	6	3
Via gelasio adamoli	Commerciale	8	1
Via gelasio adamoli	Commerciale	6	3
Via gelasio adamoli	Commerciale	5	1
Via gelasio adamoli	Commerciale	6	3
Via gelasio adamoli	Stendardo	1,4	2
Via gelasio adamoli	Stendardo	1	1,4
Via gelasio adamoli	Commerciale	6	3
Via gelasio adamoli	Commerciale	6	3
Via gelasio adamoli	Commerciale	6	3
Via gelasio adamoli	Commerciale	6	3
Via gelasio adamoli	Commerciale	6	3
Via gelasio adamoli	Commerciale	5	1
Via gelasio adamoli	Commerciale	7	2
Via gelasio adamoli	Commerciale	8	1
Via gelasio adamoli	Commerciale	5	1
Via gelasio adamoli	Volante	6	3

Via gelasio adamoli	Volante	6	3
Via gelasio adamoli	Volante	6	3
Via gelasio adamoli	Volante	7	2
Via gelasio adamoli	Volante	7	2
Via gelasio adamoli	Volante	11	1,5
Via gelasio adamoli	Volante	7	1,5
Via gelasio adamoli	Volante	7	2
Via gelasio adamoli	Volante	11	1,5
Via gelasio adamoli	Volante	6	2
Via gelasio adamoli	Volante	7	2
Via gelasio adamoli	Commerciale	5	1
Via gelasio adamoli	Commerciale	8	1
Via gelasio adamoli	Commerciale	2	1
Via gelasio adamoli	Stendardo becco giallo	1	1,4
Via giro del fullo	Volante	6	3
Via giro del fullo	Stendardo circ	0,7	1
Via giro del fullo	Volante	10	2
Via leonardo montaldo	Commerciale	7	2
Via leonardo montaldo	Stendardo	1,4	2
Via leonardo montaldo	Commerciale	6	3
Via leonardo montaldo	Stendardo	1,4	2
Via leonardo montaldo	Commerciale	4	3
Via leonardo montaldo	Commerciale	4	3
Via leonardo montaldo	Commerciale	8	1
Via leonardo montaldo	Commerciale	6	3
Via leonardo montaldo	Stendardo	1	1,4
Via leonardo montaldo	Commerciale	8	1
Via leonardo montaldo	Commerciale	4	3
Via leonardo montaldo	Stendardo	1	1,4
Via leonardo montaldo	Commerciale	4	3
Via leonardo montaldo	Stendardo	1	1,4
Via leonardo montaldo	Commerciale	3	2
Via leonardo montaldo	Stendardo	1	1,4
Via leonardo montaldo	Commerciale	6	2
Via leonardo montaldo	Stendardo	1	1,4
Via leonardo montaldo	Commerciale	4	3
Via leonardo montaldo	Stendardo	1	1,4
Via leonardo montaldo	Commerciale	4	3
Via leonardo montaldo	Stendardo	1,4	2
Via leonardo montaldo	Commerciale	3	2
Via leonardo montaldo	Stendardo	1,4	2
Via leonardo montaldo	Volante	15	2
Via leonardo montaldo	Volante	7	2
Via leonardo montaldo	Volante	18	2
Via leonardo montaldo	Volante	4	3
Via leonardo montaldo	Volante	4	3
Via leonardo montaldo	Volante	4	3
Via leonardo montaldo	Volante	6	3
Via mogadiscio	Stendardo circ	0,7	1

Via mogadiscio	Volante	4	2
Via mogadiscio	Volante	7	2
Via mogadiscio	Volante	7	2
Via mogadiscio	Volante	7	2
Via mogadiscio	Volante	5	2
Via molassana	Stendardo	1	1,4
Via molassana	Stendardo	1	1,4
Via molassana	Volante	17	2
Via piacenza	Commerciale	6	3
Via piacenza	Stendardo	1,4	2
Via piacenza	Commerciale	6	3
Via piacenza	Commerciale	5	1
Via piacenza	Commerciale	6	3
Via piacenza	Commerciale	6	3
Via piacenza	Commerciale	8	1
Via piacenza	Commerciale	6	3
Via piacenza	Stendardo	1,4	2
Via piacenza	Commerciale	2	3
Via piacenza	Stendardo	1,4	2
Via piacenza	Commerciale	2	3
Via piacenza	Stendardo	1,4	2
Via piacenza	Commerciale	6	3
Via piacenza	Commerciale	2	3
Via piacenza	Commerciale	2	3
Via piacenza	Stendardo circ	0,7	1
Via piacenza	Volante	7	1
Via piacenza	Volante	6	3
Via piacenza	Volante	6	3
Via piacenza	Volante	4	3
Via piacenza	Volante	6	3
Via piacenza	Volante	6	1
Via piacenza	Volante	7,5	2
Via piacenza	Volante	2	1,4
Via piacenza	Volante	2,8	2
Via piacenza	Volante	2	1,4
Via piacenza	Volante	2,8	2
Via piacenza	Volante	2,8	2
Via piacenza	Volante	2	1,4
Via piacenza	Volante	11	2
Via raffaele ricca	Commerciale	24	1,5
Via raffaele ricca	Commerciale	8,5	2
Via raffaele ricca	Commerciale	6	3
Via raffaele ricca	Volante	21	1,5
Via raffaele ricca	Volante	9	1,5
Via raffaele ricca	Volante	8,5	2
Via raffaele ricca	Volante	8,5	2
Via raffaele ricca	Volante	24	2
Via raffaele ricca	Volante	8,5	2
Via raffaele ricca	Volante	8,5	2

Via rino mandoli	Stendardo	1	1,4
Via rino mandoli	Stendardo	1	1,4
Via salvador allende	Stendardo	1	1,4
Via salvador allende	Stendardo	1	1,4
Via salvador allende	Stendardo	1	1,4
Via struppa	Stendardo	1	1,4
Via struppa	Commerciale	3	2
Via struppa	Stendardo	1	1,4
Via struppa	Stendardo	1	1,4
Via struppa	Stendardo	1	1,4
Via struppa	Commerciale	7	2
Via struppa	Volante	7	2
Via struppa	Volante	7	2
Via struppa	Volante	7	2
Via struppa	Volante	7	2
Via struppa	Volante	7	2
Via struppa	Volante	7	2
Via struppa	Volante	23	2
Via tortona	Stendardo	1	1,4
Via val fontanabuona	Volante	7	2
Via val trebbia	Volante	7	2
Via val trebbia	Volante	7	2
Via val trebbia	Volante	2,8	2
Via val trebbia	Volante	7	2

Municipio 05 - val polcevera

Lungo polcevera	Commerciale	7	2
Lungo polcevera	Funebre	6	1
Lungo polcevera	Funebre	1	1,4
Lungo polcevera	Volante	8	2
Lungotorrente secca	Funebre	1	1,4
Mercato certosa	Volante	2	1,4
Passo torbella	Commerciale	26	1,4
Passo torbella	Stendardo	1	1,4
Passo torbella	Commerciale	4,2	2
Passo torbella	Volante	6	1,4
Passo torbella	Volante	6	2
Passo torbella	Volante	6	2
Passo torbella	Volante	7	2
Piazza cesino	Stendardo circ	0,7	1
Piazza durazzo pallavicini	Commerciale	6	3
Piazza durazzo pallavicini	Commerciale	6	3
Piazza durazzo pallavicini	Volante	11	2
Piazza durazzo pallavicini	Volante	11	2
Piazza durazzo pallavicini	Volante	6	3
Piazza durazzo pallavicini	Volante	6	3
Piazza riccardo rissotto	Funebre	1,5	2
Piazzale gerolamo cassisa	Stendardo circ	0,7	1
Via a massuccone mazzini	Commerciale	3	2
Via a massuccone mazzini	Commerciale	2	1,4
Via a massuccone mazzini	Funebre	1	1,4

Via evandro ferri	Volante	7	1,4
Via evandro ferri	Volante	8	1
Via evandro ferri	Volante	7	2
Via evandro ferri	Volante	7	2
Via evandro ferri	Volante	7	2
Via ezio faggioni	Commerciale	4	3
Via ezio faggioni	Commerciale	6	3
Via ezio faggioni	Commerciale	4	3
Via ezio faggioni	Commerciale	4	3
Via ezio faggioni	Commerciale	4	3
Via ezio faggioni	Commerciale	4	3
Via ezio faggioni	Commerciale	4	3
Via ezio faggioni	Commerciale	6	3
Via ezio faggioni	Commerciale	4	2
Via ezio faggioni	Commerciale	3	2
Via ezio faggioni	Commerciale	3	2
Via ezio faggioni	Commerciale	5	2
Via ezio faggioni	Volante	6	3
Via ezio faggioni	Volante	4	3
Via ezio faggioni	Volante	4	3
Via ezio faggioni	Volante	6	2
Via ezio faggioni	Volante	6	3
Via ezio faggioni	Volante	6	3
Via ezio faggioni	Volante	6	2
Via ezio faggioni	Volante	9	2
Via ezio faggioni	Volante	6	3
Via faliero vezzani	Funebre	1	1,4
Via faliero vezzani	Funebre	1	1,4
Via faliero vezzani	Volante	5	2
Via felice maritano	Commerciale	6	3
Via felice maritano	Commerciale	7	2
Via felice maritano	Commerciale	6	3
Via felice maritano	Funebre	2	1
Via felice maritano	Volante	9	2
Via felice maritano	Volante	7	2
Via fornace del garbo	Funebre	1	1,4
Via fornace del garbo	Funebre	1	1,4
Via fornace del garbo	Funebre	1	1,4
Via fratelli di coronata	Funebre	1	1,4
Via garello	Commerciale	7	2
Via garello	Commerciale	4	1,4
Via garello	Funebre	1	1,4
Via geminiano	Funebre	1	1,4
Via geminiano	Volante	18	1,4
Via germano jori	Stendardo	1	1,4
Via germano jori	Stendardo	1	1,4
Via germano jori	Stendardo	1	1,4
Via gioachino rossini	Stendardo	1,4	2
Via gioachino rossini	Stendardo	1,4	2

Via gioachino rossini	Stendardo	1	1,4
Via gioachino rossini	Funebre	2	1,5
Via giovanni rasori	Volante	4	1,4
Via giro del vento	Funebre	1	1,4
Via giuseppe gallesi	Commerciale	6	3
Via giuseppe gallesi	Commerciale	6	3
Via guido poli	Funebre	1	1,4
Via isocorte	Funebre	1	1,4
Via lepanto	Stendardo	1	1,4
Via lepanto	Funebre	2	1
Via monte cimone	Funebre	2	1
Via natale gallino	Stendardo	2	1,4
Via natale gallino	Funebre	1,6	1
Via ns signora dell aiuto	Funebre	2	1
Via ns signora della neve	Stendardo	1	1,4
Via p negrotto cambiaso	Stendardo circ	0,7	1
Via p negrotto cambiaso	Funebre	2	1
Via p negrotto cambiaso	Funebre	1	1,4
Via p negrotto cambiaso	Funebre	1,4	1
Via p negrotto cambiaso	Volante	7	2
Via p negrotto cambiaso	Volante	7	2
Via paolo anfossi	Stendardo	1	1,4
Via paolo anfossi	Stendardo	1	1,4
Via paolo anfossi	Stendardo	1	1,4
Via paolo anfossi	Stendardo	1	1,4
Via paolo anfossi	Funebre	1	1,4
Via paolo anfossi	Funebre	2	1,4
Via paolo anfossi	Funebre	1,4	1
Via pasquale pastorino	Commerciale	2	3
Via pasquale pastorino	Stendardo	1	1,4
Via pasquale pastorino	Stendardo	1	1,4
Via pasquale pastorino	Stendardo	2	1,4
Via pasquale pastorino	Volante	3	2
Via pasquale pastorino	Volante	16	2
Via pasquale pastorino	Volante	4	1
Via pasubio	Funebre	1	1,4
Via petrarca	Stendardo	1	1,4
Via piombino	Commerciale	4,2	2
Via rivarolo	Stendardo	1,4	2
Via rivarolo	Stendardo	1	1,4
Via rivarolo	Stendardo	1,4	2
Via rivarolo	Stendardo	2	1,4
Via rivarolo	Stendardo	1,4	2
Via rivarolo	Stendardo	1,4	2
Via rivarolo	Stendardo	1,4	2
Via romairone	Stendardo	1	1,4
Via romairone	Stendardo	1	1,4
Via romairone	Stendardo	1	1,4

Via sardorella	Commerciale	8	2
Via sardorella	Stendardo circ	0,7	1
Via sardorella	Volante	7	2
Via sergio piombelli	Funebre	1	1,4
Via sergio piombelli	Volante	6	2
Via sergio piombelli	Volante	4	1,4
Via teglia	Stendardo	1	1,4
Via teglia	Funebre	1	1,4
Via teglia	Funebre	1	1,4
Via teglia	Volante	9	2
Via teglia	Volante	4	2
Via teglia	Volante	2	2
Via teglia	Volante	6	2
Via teglia	Volante	6	2
Via teresio m canepari	Stendardo	1	1,4
Via teresio m canepari	Funebre	1	1,4
Via trasta	Stendardo circ	0,7	1
Via trasta	Funebre	1,4	1
Via ugo polonio	Stendardo	1	1,4
Via val d astico	Funebre	1,5	1
Via walter fillak	Stendardo	1	1,4
Via walter fillak	Stendardo	1	1,4
Via walter fillak	Stendardo	1	1,4
Via walter fillak	Volante	10,5	2
Via walter fillak	Volante	9	2

Municipio 06 - medio ponente

Corso ferdinando perrone	Stendardo	1	1,4
Corso ferdinando perrone	Commerciale	2	1,4
Corso ferdinando perrone	Commerciale	2	1,4
Corso ferdinando perrone	Commerciale	6	3
Corso ferdinando perrone	Commerciale	7	2
Corso ferdinando perrone	Commerciale	7	1,4
Corso ferdinando perrone	Commerciale	3	1,4
Corso ferdinando perrone	Commerciale	2	1,4
Corso ferdinando perrone	Commerciale	2	1,4
Corso ferdinando perrone	Funebre	2	0,7
Corso ferdinando perrone	Funebre	1	1,4
Corso ferdinando perrone	Volante	7	2
Giardini luciano melis	Stendardo	2	1,4
Largo g.sexto canegallo	Stendardo	1	1,4
Largo g.sexto canegallo	Stendardo	1	1,4
Largo g.sexto canegallo	Stendardo	1	1,4
Largo g.sexto canegallo	Stendardo	1	1,4
Largo g.sexto canegallo	Stendardo	1	1,4
Largo g.sexto canegallo	Funebre	3	1,4
Piazza alfredo oriani	Stendardo	1	1,4
Piazza andrea massena	Stendardo	1	1,4
Piazza andrea massena	Stendardo	1	1,4
Piazza andrea massena	Stendardo	1	1,4

Via angelo siffredi	Volante	6	3
Via angelo siffredi	Volante	6	3
Via angelo siffredi	Volante	6	3
Via angelo siffredi	Volante	6	3
Via angelo siffredi	Volante	6	3
Via angelo siffredi	Volante	7	2
Via angelo siffredi	Volante	7	2
Via antonio negro	Volante	4	2
Via antonio travi	Stendardo	1	1,4
Via antonio travi	Stendardo	1	1,4
Via borzoli	Commerciale	6	3
Via borzoli	Commerciale	6	3
Via borzoli	Commerciale	6	3
Via borzoli	Commerciale	6	3
Via borzoli	Commerciale	6	3
Via borzoli	Commerciale	6	3
Via borzoli	Commerciale	6	3
Via borzoli	Commerciale	6	3
Via borzoli	Commerciale	6	3
Via borzoli	Commerciale	6	3
Via borzoli	Commerciale	6	3
Via borzoli	Commerciale	6	3
Via borzoli	Commerciale	6	3
Via borzoli	Commerciale	6	3
Via borzoli	Commerciale	6	3
Via borzoli	Commerciale	8	1,4
Via borzoli	Commerciale	7	2
Via borzoli	Funebre	2	1,4
Via borzoli	Funebre	1	1,4
Via borzoli	Funebre	1	1,4
Via borzoli	Volante	2	2
Via borzoli	Volante	6	3
Via borzoli	Volante	6	3
Via borzoli	Volante	2	2
Via borzoli	Volante	6	3
Via borzoli	Volante	6	3
Via borzoli	Volante	7	2
Via borzoli	Volante	6	3
Via borzoli	Volante	6	3
Via borzoli	Volante	6	3
Via borzoli	Volante	6	3
Via borzoli	Volante	6	3
Via borzoli	Volante	6	3
Via borzoli	Volante	6	3
Via bressanone	Stendardo	1	1,4
Via carlo corsi	Stendardo	1	1,4
Via carlo corsi	Funebre	1	1,4
Via casimiro corradi	Funebre	1	1,4
Via caterina rossi	Volante	3	2
Via chiaravagna	Stendardo	1	1,4
Via chiaravagna	Funebre	2	0,7

Via chiaravagna	Funebre	1	1,4
Via chiaravagna	Funebre	1	1,4
Via chiaravagna	Funebre	1	1,4
Via ciro menotti	Stendardo	1	1,4
Via ciro menotti	Stendardo	1	1,4
Via ciro menotti	Stendardo	1	1,4
Via ciro menotti	Stendardo	1	1,4
Via ciro menotti	Volante	1	2
Via ciro menotti	Volante	1	1,4
Via cornigliano	Stendardo	1	1,4
Via cornigliano	Stendardo	1	1,4
Via cornigliano	Stendardo	1	1,4
Via cornigliano	Stendardo	1	1,4
Via cornigliano	Stendardo	1	1,4
Via cornigliano	Stendardo	1	1,4
Via cornigliano	Stendardo	1	1,4
Via cornigliano	Stendardo	1	1,4
Via cornigliano	Stendardo	2	1,4
Via cornigliano	Funebre	1	3
Via cornigliano	Funebre	1	1,4
Via cornigliano	Funebre	1	1,4
Via cornigliano	Volante	8,5	2
Via cornigliano	Volante	8,5	2
Via cornigliano	Volante	8	1,4
Via coronata	Commerciale	3	2
Via coronata	Funebre	2	0,7
Via coronata	Funebre	1,5	0,7
Via dei sessanta	Stendardo circ	0,7	1
Via dell acciaio	Funebre	1	1,4
Via domenico baffigo	Stendardo	1	1,4
Via domenico oliva	Funebre	1	1,4
Via emanuele ferro	Commerciale	9	1,4
Via emanuele ferro	Stendardo	1	1,4
Via gaetano donizetti	Commerciale	3	2
Via gaetano donizetti	Funebre	2	2
Via giacomo puccini	Stendardo	1	1,4
Via giacomo puccini	Stendardo	1	1,4
Via giacomo soliman	Stendardo	1	1,4
Via giacomo soliman	Stendardo	1	1,4
Via giacomo soliman	Stendardo	1	1,4
Via giacomo soliman	Stendardo	1	1,4
Via gian giacomo cavalli	Funebre	3	1,4
Via gian giacomo cavalli	Volante	6	1,4
Via gian giacomo cavalli	Volante	6	2
Via gian giacomo cavalli	Volante	6	1,4
Via gian pietro sery	Funebre	1	1,4
Via giotto	Stendardo	1	1,4
Via giotto	Stendardo	1	1,4
Via giotto	Funebre	2	1

Via giovanni ansaldo	Commerciale	9	2
Via giovanni arrivabene	Funebre	2	1
Via giuseppe biancheri	Stendardo	1	1,4
Via hermada	Commerciale	8	2
Via hermada	Stendardo	1	1,4
Via hermada	Commerciale	4,2	2
Via hermada	Stendardo	1	1,4
Via hermada	Stendardo	1	1,4
Via hermada	Stendardo	1	1,4
Via hermada	Stendardo	1	1,4
Via hermada	Stendardo	1	1,4
Via hermada	Volante	8,5	2
Via hermada	Volante	7	1,4
Via hermada	Volante	7	2
Via marcello cerruti	Stendardo	1	1,4
Via marco minghetti	Funebre	3	2
Via merano	Commerciale	10	3
Via merano	Stendardo	1	1,4
Via merano	Stendardo	1,4	2
Via merano	Stendardo	1,4	2
Via merano	Stendardo	1	1,4
Via merano	Stendardo	2	1,4
Via merano	Stendardo	1	1,4
Via merano	Stendardo	1	1,4
Via merano	Stendardo	1	1,4
Via merano	Stendardo	1	1,4
Via merano	Stendardo	1	1,4
Via merano	Volante	4	1
Via merano	Volante	4	1
Via merano	Volante	4	1
Via merano	Volante	4	1
Via merano	Volante	4	1
Via merano	Volante	18	2
Via nino cervetto	Commerciale	5	2
Via nino cervetto	Stendardo	2	1,4
Via nino cervetto	Commerciale	3	2
Via nino cervetto	Funebre	2	1,4
Via nino cervetto	Funebre	1,8	0,7
Via nino cervetto	Volante	7	2
Via nino cervetto	Volante	4	2
Via nino cervetto	Volante	6	2
Via ns signora lourdes	Funebre	1	1,4
Via ns signora lourdes	Volante	7	2
Via paolo a de cavero	Funebre	3	2
Via paolo toscanelli	Volante	4	2
Via pellegrino matteucci	Commerciale	3	2
Via pellegrino matteucci	Volante	3	2
Via pier dom.da bissone	Funebre	2	1
Via piero maroncelli	Stendardo circ	0,7	1

Via ramiro ginocchio	Volante	3	2
Via renata bianchi	Stendardo	1	1,4
Via rollino	Stendardo circ	0,7	1
Via romolo gessi	Stendardo	1	1,4
Via s maria della costa	Funebre	2	1,4
Via s maria della costa	Volante	4	2
Via san giovanni battista	Stendardo	1	1,4
Via san giovanni battista	Stendardo circ	0,7	1
Via san giovanni battista	Funebre	1	1,4
Via san giovanni battista	Funebre	3	1
Via san giovanni battista	Funebre	1	1,4
Via san giovanni d acri	Volante	19	2
Via san tomaso d aquino	Funebre	1	1,4
Via sant alberto	Funebre	2	1
Via sant alberto	Funebre	3	1
Via sant alberto	Funebre	3	1
Via sant alberto	Volante	5,5	2
Via sant alberto	Volante	5,5	2
Via sant alberto	Volante	5,5	2
Via sedici giugno 1944	Funebre	3	1
Via siracusa	Funebre	2	1,4
Via tonale	Commerciale	2	1,4
Via ursone da sestri	Stendardo	1	1,4
Via vado	Commerciale	7	1,4
Via vado	Commerciale	7	2
Via vado	Commerciale	5,6	2
Via vado	Funebre	2	1,4
Via vado	Volante	7	1,4
Via vado	Volante	6	2
Via vado	Volante	7	2
Via vado	Volante	7	2
Via verona	Funebre	1	1,4
Viale carlo canepa	Stendardo	1	1,4
Viale carlo canepa	Stendardo	1	1,4
Viale carlo canepa	Stendardo	1	1,4
Viale carlo canepa	Funebre	3	1
Viale carlo canepa	Funebre	4	1
Viale villa gavotti	Stendardo	1	1,4

Municipio 07 - ponente

Piazza amatore sciesa	Funebre	1	1,4
Piazza amilcare ponchielli	Stendardo	1	1,4
Piazza amilcare ponchielli	Funebre	3	0,7
Piazza giovanni lerda	Funebre	2	1,4
Piazza giuseppe bignami	Stendardo circ	0,7	1
Piazza giuseppe bignami	Funebre	1	1,4
Piazza lido di pegli	Stendardo	1	1,4
Piazza lido di pegli	Funebre	1	1,4
Piazza mario rapisardi	Funebre	2	1,4
Via 2 dicembre 1944	Volante	2	1,5

Via a fiorino	Stendardo circ	0,7	1
Via a fiorino	Funebre	1	1,4
Via ai cantieri	Stendardo	1	1,4
Via alla chiesa di pra	Funebre	1	1,4
Via arnaldo fusinato	Funebre	1	1,4
Via benedetto zaccaria	Funebre	1	1,4
Via branega	Funebre	2	1,4
Via carlo camozzini	Stendardo	2	1,4
Via carlo camozzini	Stendardo	2	1,4
Via carlo camozzini	Stendardo	2	1,4
Via carlo camozzini	Stendardo	1	1,4
Via carlo camozzini	Stendardo	1	1,4
Via carlo camozzini	Stendardo	1	1,4
Via carlo camozzini	Stendardo	1	1,4
Via carlo camozzini	Stendardo	2	1,4
Via carlo camozzini	Stendardo	2	1,4
Via carlo camozzini	Stendardo	1	1,4
Via carlo camozzini	Stendardo	1	1,4
Via carlo camozzini	Funebre	1	1,4
Via cesare airaghi	Stendardo	1	1,4
Via cesare airaghi	Stendardo	1	1,4
Via cesare airaghi	Stendardo	1	1,4
Via cesare airaghi	Stendardo	1	1,4
Via cesare airaghi	Funebre	1	1,4
Via cesare airaghi	Funebre	1	1,4
Via cravasco	Funebre	4	1
Via cravasco	Volante	7	2
Via de mari	Funebre	2	1,4
Via dei reggio	Funebre	1	1,4
Via della benedicta	Funebre	1	1,4
Via della benedicta	Volante	2	1,5
Via della torrazza	Volante	2	1,5
Via delle fabbriche	Funebre	1,5	1
Via delle fabbriche	Funebre	1	1,4
Via delle fabbriche	Funebre	1,5	1
Via delle fabbriche	Funebre	1	1,5
Via delle fabbriche	Funebre	1	1,5
Via delle fabbriche	Funebre	1	1,5
Via delle fabbriche	Funebre	1	1,5
Via delle fabbriche	Volante	2	1
Via delle fabbriche	Volante	2	1
Via delle fabbriche	Volante	2	1
Via don giovanni verita	Stendardo	1	1,4
Via don giovanni verita	Funebre	2	1,4
Via gaetano salvemini	Volante	2	1
Via gaspare buffa	Commerciale	6	2
Via gaspare buffa	Commerciale	7	2
Via gaspare buffa	Funebre	2	0,7
Via gaspare buffa	Volante	7	2

Via gaspare buffa	Volante	7	2
Via gaspare buffa	Volante	7	2
Via gaspare buffa	Volante	4	2
Via gaspare buffa	Volante	6	2
Via gaspare buffa	Volante	5	1,4
Via gaspare buffa	Volante	2	1,4
Via gaspare buffa	Volante	4	2
Via gaspare buffa	Volante	8	2
Via gerolamo ratto	Funebre	1	1,4
Via gerolamo ratto	Funebre	1	1,4
Via giacinto caldesi	Funebre	1	1,4
Via giovanni opisso	Funebre	4	0,7
Via giovanni opisso	Volante	5,5	2
Via giovanni opisso	Volante	1	2
Via giovanni opisso	Volante	3	1,4
Via giovanni opisso	Volante	3	1,4
Via giulio pastore	Volante	2	2
Via giuseppe ungaretti	Volante	7	2
Via giuseppe ungaretti	Volante	7	1,5
Via giuseppe ungaretti	Volante	3	2
Via giuseppe ungaretti	Volante	7	2
Via giuseppe ungaretti	Volante	11	2
Via lemerle	Commerciale	6	3
Via lemerle	Commerciale	8	3
Via lemerle	Commerciale	3	2
Via lemerle	Commerciale	6	1
Via lemerle	Funebre	1	1,4
Via lemerle	Funebre	1	1,4
Via lemerle	Volante	4	2
Via lemerle	Volante	7	2
Via luigi rizzo	Funebre	1	1,4
Via martiri del turchino	Funebre	1	1,4
Via multedo di pegli	Commerciale	7	2
Via multedo di pegli	Stendardo	1	1,4
Via multedo di pegli	Stendardo	2	1,4
Via multedo di pegli	Stendardo	2	1,4
Via multedo di pegli	Commerciale	7	2
Via multedo di pegli	Stendardo	1	1,4
Via multedo di pegli	Stendardo	1	1,4
Via multedo di pegli	Stendardo	1	1,4
Via multedo di pegli	Stendardo	1,4	2
Via multedo di pegli	Stendardo	2	1,4
Via multedo di pegli	Stendardo	2	1,4
Via multedo di pegli	Funebre	2	0,7
Via multedo di pegli	Volante	16	2
Via multedo di pegli	Volante	7	2
Via multedo di pegli	Volante	7	2
Via ns signora assunta	Stendardo	1	1,4
Via ns signora assunta	Funebre	1	1,4

Via nuova crevari	Funebre	2	1
Via nuova crevari	Funebre	2	1
Via nuova crevari	Funebre	2	1
Via nuova crevari	Funebre	1	1,4
Via pacoret de saint bon	Commerciale	2	3
Via pacoret de saint bon	Stendardo	1,4	2
Via pacoret de saint bon	Commerciale	6	3
Via pacoret de saint bon	Stendardo	1	1,4
Via pacoret de saint bon	Commerciale	6	3
Via pacoret de saint bon	Commerciale	7	2
Via pacoret de saint bon	Volante	6	1
Via pacoret de saint bon	Volante	7	2
Via pacoret de saint bon	Volante	6	2
Via pacoret de saint bon	Volante	7	2
Via pacoret de saint bon	Volante	7	2
Via pacoret de saint bon	Volante	7	2
Via pacoret de saint bon	Volante	10	1
Via pacoret de saint bon	Volante	3	1,4
Via pacoret de saint bon	Volante	8	1,4
Via pacoret de saint bon	Volante	3	2
Via pacoret de saint bon	Volante	6	2
Via pacoret de saint bon	Volante	6	2
Via pacoret de saint bon	Volante	4	2
Via pacoret de saint bon	Volante	7	2
Via pacoret de saint bon	Volante	6	3
Via parma	Commerciale	1	3
Via parma	Commerciale	1,4	3
Via parma	Commerciale	1	3
Via parma	Commerciale	1,4	3
Via parma	Funebre	2	0,7
Via pegli	Stendardo	1	1,4
Via pegli	Stendardo	1	1,4
Via pegli	Stendardo	1	1,4
Via pegli	Stendardo	1	1,4
Via pegli	Stendardo	1,4	2
Via pegli	Stendardo	2	1,4
Via pegli	Stendardo	2	1,4
Via pegli	Stendardo	1	1,4
Via pegli	Stendardo	1	1,4
Via pegli	Stendardo	1	1,4
Via pegli	Volante	8	2
Via pegli	Volante	4	2
Via pegli	Volante	8	2
Via pegli	Volante	9	2
Via pegli	Volante	6	2
Via piero calamandrei	Volante	5	2
Via piero calamandrei	Volante	2	1
Via piero maroncelli	Stendardo	1	1,4
Via pietra ligure	Volante	5	2

Via pietro rostan	Commerciale	4	3
Via pietro rostan	Funebre	1	1,4
Via pra	Commerciale	11	3
Via pra	Stendardo	2	1,4
Via pra	Stendardo	2	1,4
Via pra	Stendardo	1	1,4
Via pra	Stendardo	1	1,4
Via pra	Stendardo	1	1,4
Via pra	Stendardo	1,4	2
Via pra	Stendardo	1,4	2
Via pra	Stendardo	1	1,4
Via pra	Stendardo	1	1,4
Via pra	Stendardo	1	1,4
Via pra	Stendardo	1,4	2
Via pra	Stendardo	1	1,4
Via pra	Stendardo	1	1,4
Via pra	Stendardo	1	1,4
Via pra	Stendardo	1	1,4
Via pra	Stendardo	1	1,4
Via pra	Stendardo	1	1,4
Via pra	Stendardo	1	1,4
Via pra	Stendardo	1	1,4
Via pra	Stendardo	1	1,4
Via pra	Stendardo	1	1,4
Via pra	Volante	14	1
Via pra	Volante	8	1
Via pra	Volante	13	1,4
Via pra	Volante	2	1,4
Via pra	Volante	5	1,4
Via pra	Volante	4,8	1
Via ramellina	Funebre	1	1,4
Via romana di voltri	Commerciale	3	1,4
Via romana di voltri	Commerciale	7	2
Via romana di voltri	Volante	6	2
Via romana di voltri	Volante	8	2
Via ronchi	Stendardo	1	1,4
Via ronchi	Stendardo	1	1,4
Via ronchi	Commerciale	8	1,4
Via ronchi	Funebre	0,7	2
Via ronchi	Volante	10	1,4
Via ronchi	Volante	14	2
Via sabotino	Funebre	2	1,4
Via sant erasmo di voltri	Funebre	2	1
Via sapello	Funebre	1,4	1
Via sapello	Volante	4	1
Via sapello	Volante	4	2
Via sapello	Volante	6	1
Via sapello	Volante	2	1,5
Via sorgenti sulfuree	Commerciale	6	1,4
Via sorgenti sulfuree	Commerciale	7	1,4
Via sorgenti sulfuree	Volante	2	1

Galleria goffredo mameli	Volante	6	3
Galleria goffredo mameli	Volante	6	3
Galleria goffredo mameli	Volante	6	3
Galleria goffredo mameli	Volante	6	3
Galleria goffredo mameli	Volante	6	3
Galleria goffredo mameli	Volante	6	3
Galleria goffredo mameli	Volante	6	3
Galleria goffredo mameli	Volante	6	3
Galleria goffredo mameli	Volante	6	3
Galleria goffredo mameli	Volante	3	2
Galleria goffredo mameli	Volante	11	2
Galleria goffredo mameli	Volante	8	1
Piazza della vittoria	Stendardo	1	1,4
Piazza della vittoria	Stendardo	1	1,4
Piazza della vittoria	Stendardo	1	1,4
Piazza della vittoria	Stendardo	1	1,4
Piazza gerolamo savonarola	Stendardo	1	1,4
Piazza giuseppe verdi	Stendardo	1	1,4
Piazza giuseppe verdi	Stendardo	1	1,4
Piazza giuseppe verdi	Stendardo	1	1,4
Piazza giuseppe verdi	Stendardo	1	1,4
Piazza giuseppe verdi	Stendardo	1	1,4
Piazza giuseppe verdi	Stendardo	1	1,4
Piazza giuseppe verdi	Stendardo	1	1,4
Piazza giuseppe verdi	Stendardo	1	1,4
Piazza giuseppe verdi	Stendardo	1	1,4
Piazza giuseppe verdi	Stendardo	1	1,4
Piazza giuseppe verdi	Stendardo	1	1,4
Piazza giuseppe verdi	Stendardo	1	1,4
Piazza giuseppe verdi	Stendardo	1	1,4
Piazza leonardo da vinci	Stendardo	1	1,4
Piazza leonardo da vinci	Stendardo	1	1,4
Piazza leonardo da vinci	Stendardo	1	1,4
Piazza leonardo da vinci	Stendardo	1	1,4
Piazza palermo	Stendardo	1	1,4
Piazza palermo	Stendardo	1	1,4
Piazza palermo	Stendardo	1	1,4
Piazza palermo	Stendardo	1,4	2
Piazza palermo	Stendardo	1	1,4
Piazza palermo	Stendardo	1	1,4
Piazza palermo	Stendardo	1	1,4
Piazza palermo	Stendardo	1	1,4
Piazza palermo	Stendardo	1,4	2
Piazza paolo da novi	Stendardo	2	1,4
Piazza paolo da novi	Stendardo	1	1,4
Piazza paolo da novi	Stendardo	1	1,4
Piazza paolo da novi	Stendardo	1	1,4
Piazza paolo da novi	Stendardo	2	1,4
Piazza paolo da novi	Stendardo	1	1,4

Via armando diaz	Stendardo	1	1,4
Via arnaldo da brescia	Stendardo	1	1,4
Via bocchella	Stendardo	1	1,4
Via bocchella	Volante	41	1,4
Via bocchella	Volante	13,5	2
Via borgoratti	Stendardo	1	1,4
Via borgoratti	Stendardo	1	1,4
Via borgoratti	Stendardo	1	1,4
Via borgoratti	Stendardo circ	0,7	1
Via brigata liguria	Stendardo	1	1,4
Via brigata liguria	Stendardo	1	1,4
Via brigata liguria	Stendardo	1	1,4
Via brigata liguria	Stendardo	1	1,4
Via brigata liguria	Stendardo	1	1,4
Via c finocchiaro aprile	Stendardo	1	1,4
Via c finocchiaro aprile	Stendardo	1	1,4
Via c finocchiaro aprile	Stendardo	1	1,4
Via c finocchiaro aprile	Stendardo	1	1,4
Via caffa	Stendardo	1	1,4
Via caffa	Stendardo	1	1,4
Via caprera	Stendardo	1	1,4
Via caprera	Stendardo	1,4	2
Via caprera	Stendardo	1	1,4
Via caprera	Stendardo	1	1,4
Via carlo barabino	Stendardo	1	1,4
Via carlo barabino	Stendardo	1	1,4
Via carlo barabino	Stendardo	1	1,4
Via carlo barabino	Stendardo	1	1,4
Via carlo barabino	Stendardo	1	1,4
Via carlo barabino	Stendardo	1	1,4
Via carlo barabino	Stendardo	1	1,4
Via carlo nello rosselli	Stendardo	1	1,4
Via carlo nello rosselli	Commerciale	3	2
Via carlo nello rosselli	Commerciale	8	1
Via carlo nello rosselli	Stendardo circ	0,7	1
Via carlo nello rosselli	Volante	6	2
Via carlo nello rosselli	Volante	3,5	2
Via carlo nello rosselli	Volante	8	1
Via carlo nello rosselli	Volante	6	2
Via carlo nello rosselli	Volante	4,5	2
Via carlo nello rosselli	Volante	8	2
Via carlo nello rosselli	Volante	7	2
Via carlo nello rosselli	Volante	4	1
Via carlo nello rosselli	Volante	2	1
Via carlo nello rosselli	Volante	12	1,4
Via cipro	Stendardo	2	1,4
Via cipro	Stendardo	1	1,4
Via crimea	Stendardo	1	1,4
Via dei maristi	Stendardo	1	1,4

Via giovanni amendola	Stendardo	1	1,4
Via giovanni amendola	Stendardo	1	1,4
Via giovanni amendola	Commerciale	3	2
Via giovanni amendola	Commerciale	3	2
Via giovanni amendola	Commerciale	1,4	2
Via giovanni amendola	Commerciale	3	2
Via giovanni amendola	Volante	6	2
Via giovanni amendola	Volante	6	2
Via giovanni amendola	Volante	3	2
Via giovanni amendola	Volante	6	2
Via giovanni amendola	Volante	6	2
Via giovanni amendola	Volante	6	2
Via giovanni amendola	Volante	6	2
Via giovanni t invrea	Stendardo	1	1,4
Via giovanni t invrea	Stendardo	1	1,4
Via giuseppe casaregis	Stendardo	1	1,4
Via giuseppe casaregis	Stendardo	1	1,4
Via giuseppe casaregis	Stendardo	1	1,4
Via giuseppe casaregis	Stendardo	1	1,4
Via giuseppe casaregis	Stendardo	1	1,4
Via giuseppe casaregis	Stendardo	1	1,4
Via giuseppe casaregis	Stendardo	1	1,4
Via giuseppe casaregis	Stendardo	1	1,4
Via giuseppe casaregis	Stendardo	1	1,4
Via giuseppe casaregis	Stendardo	1	1,4
Via giuseppe casaregis	Stendardo	1	1,4
Via giuseppe casaregis	Stendardo	1	1,4
Via giuseppe casaregis	Stendardo	1	1,4
Via giuseppe casaregis	Stendardo	1	1,4
Via giuseppe casaregis	Stendardo	1	1,4
Via giuseppe casaregis	Stendardo	1	1,4
Via giuseppe casaregis	Stendardo	1	1,4
Via luigi cadorna	Stendardo	1	1,4
Via luigi cadorna	Stendardo	1	1,4
Via luigi cadorna	Stendardo	1	1,4
Via luigi cadorna	Stendardo	1	1,4
Via luigi cadorna	Stendardo	1	1,4
Via luigi cadorna	Stendardo	2	1,4
Via luigi cadorna	Stendardo	1	1,4
Via luigi cadorna	Stendardo	2	1,4
Via luigi cadorna	Stendardo	1	1,4
Via maddaloni	Stendardo	1	1,4
Via montallegro	Stendardo	1,4	2
Via montallegro	Volante	6	3
Via montallegro	Volante	4	2
Via montallegro	Volante	7	2
Via montallegro	Volante	9	2
Via monte suello	Stendardo	1	1,4
Via monte suello	Stendardo	1	1,4
Via monte suello	Stendardo	1	1,4

Via monte zovetto	Stendardo	1	1,4
Via monte zovetto	Stendardo	1,4	2
Via monte zovetto	Stendardo	1	1,4
Via monte zovetto	Stendardo	1	1,4
Via monte zovetto	Stendardo circ	0,7	1
Via montevideo	Stendardo	1	1,4
Via montevideo	Stendardo	1	1,4
Via montevideo	Stendardo	1	1,4
Via montevideo	Volante	8	1
Via montevideo	Volante	10	1
Via montevideo	Volante	18	1
Via nicolo oderico	Volante	5	1,4
Via nicolo oderico	Volante	3	1,4
Via nizza	Stendardo	1	1,4
Via nizza	Stendardo	1	1,4
Via nizza	Stendardo	1,4	2
Via nizza	Stendardo	1	1,4
Via nizza	Stendardo circ	0,7	1
Via odessa	Stendardo	1	1,4
Via oreste de gaspari	Stendardo	1	1,4
Via oreste de gaspari	Stendardo	1	1,4
Via oreste de gaspari	Stendardo	1	1,4
Via oreste de gaspari	Stendardo	1	1,4
Via oreste de gaspari	Stendardo	1	1,4
Via oreste de gaspari	Stendardo	1	1,4
Via oreste de gaspari	Stendardo	1	1,4
Via oreste de gaspari	Commerciale	4,2	2
Via oreste de gaspari	Stendardo	1	1,4
Via oreste de gaspari	Stendardo	1	1,4
Via oreste de gaspari	Stendardo	1,4	2
Via oreste de gaspari	Commerciale	6	3
Via oreste de gaspari	Stendardo	1	1,4
Via oreste de gaspari	Commerciale	6	3
Via oreste de gaspari	Commerciale	4	3
Via oreste de gaspari	Stendardo	1	1,4
Via oreste de gaspari	Stendardo	1	1,4
Via oreste de gaspari	Stendardo	1	1,4
Via oreste de gaspari	Volante	11	2
Via oreste de gaspari	Volante	7	2
Via oreste de gaspari	Volante	6	3
Via paolo boselli	Stendardo	1	1,4
Via paolo boselli	Stendardo circ	0,7	1
Via piave	Stendardo	2	1,4
Via piave	Stendardo	2	1,4
Via piave	Stendardo	2	1,4
Via piave	Stendardo	1	1,4
Via piave	Stendardo	2	1,4
Via piero gobetti	Commerciale	6	3
Via piero gobetti	Stendardo	1	1,4

Via piero gobetti	Commerciale	6	1
Via piero gobetti	Commerciale	6	3
Via piero gobetti	Stendardo	1	1,4
Via piero gobetti	Commerciale	6	3
Via piero gobetti	Volante	9	2
Via piero gobetti	Volante	6	3
Via piero gobetti	Volante	6	3
Via piero gobetti	Volante	5	3
Via piero gobetti	Volante	6	3
Via pisa	Commerciale	2	2
Via pisa	Stendardo	1,4	2
Via pisa	Stendardo	1	1,4
Via pisa	Stendardo	1	1,4
Via pisa	Commerciale	2	2
Via pisa	Stendardo	1,4	2
Via pisa	Stendardo	1	1,4
Via pisa	Stendardo	1	1,4
Via pisa	Stendardo	1	1,4
Via pisa	Stendardo	1,4	2
Via pisa	Stendardo	1	1,4
Via pisa	Stendardo	1,4	2
Via pisacane	Stendardo	1	1,4
Via pisacane	Stendardo	1	1,4
Via pisacane	Stendardo	1	1,4
Via podgora	Volante	16	2
Via quarnaro	Stendardo	1	1,4
Via renzo righetti	Stendardo	1,4	2
Via renzo righetti	Stendardo	1	1,4
Via renzo righetti	Commerciale	4	3
Via renzo righetti	Commerciale	4	3
Via renzo righetti	Commerciale	6	3
Via renzo righetti	Stendardo	1	1,4
Via renzo righetti	Stendardo	1	1,4
Via renzo righetti	Volante	23	2
Via renzo righetti	Volante	4	3
Via renzo righetti	Volante	6	3
Via renzo righetti	Volante	6	3
Via renzo righetti	Volante	6	3
Via renzo righetti	Volante	6	3
Via san martino	Stendardo	1	1,4
Via san martino	Stendardo	1	1,4
Via san martino	Stendardo	1	1,4
Via san martino	Stendardo	1	1,4
Via san martino	Stendardo	1	1,4
Via san martino	Stendardo	1	1,4
Via san martino	Stendardo	1	1,4
Via san martino	Stendardo	0,7	1
Via silvio lagustena	Stendardo	1	1,4
Via silvio lagustena	Stendardo	1	1,4

Via silvio lagustena	Stendardo	1	1,4
Via silvio lagustena	Volante	5	2
Via silvio lagustena	Volante	6	2
Via silvio lagustena	Volante	4	1
Via silvio lagustena	Volante	2	1,5
Via smirne	Stendardo	1	1,4
Via sturla	Stendardo	1,4	2
Via sturla	Stendardo	1,4	2
Via sturla	Stendardo	1,4	2
Via sturla	Stendardo	1,4	2
Via sturla	Stendardo	1,4	2
Via sturla	Stendardo	1	1,4
Via sturla	Stendardo	1	1,4
Via sturla	Stendardo	1,4	2
Via tagliamento	Commerciale	4,2	2
Via tagliamento	Commerciale	3	2
Via tagliamento	Volante	27	2
Via tagliamento	Volante	6	2
Via teodosia	Stendardo	1	1,4
Via tolemaide	Stendardo	1	1,4
Via tolemaide	Stendardo	1	1,4
Via tolemaide	Stendardo	1	1,4
Via tolemaide	Stendardo	1	1,4
Via tolemaide	Stendardo	1	1,4
Via tolemaide	Stendardo	1	1,4
Via tolemaide	Stendardo	1	1,4
Via tolemaide	Commerciale	17	2
Via tolemaide	Stendardo	1	1,4
Via tolemaide	Stendardo	1	1,4
Via tolemaide	Stendardo	1	1,4
Via tolemaide	Stendardo	1	1,4
Via tolemaide	Stendardo	1	1,4
Via tolemaide	Stendardo	1	1,4
Via tolemaide	Stendardo	1	1,4
Via tolemaide	Volante	16,8	2
Via trebisonda	Stendardo	1	1,4
Via trebisonda	Stendardo	1	1,4
Via trebisonda	Stendardo circ	0,7	1
Via trento	Stendardo	1	1,4
Via trento	Stendardo	1	1,4
Via trento	Volante	16	2
Via zara	Volante	12	1,4
Viale benedetto xv	Stendardo	1	1,4
Viale benedetto xv	Stendardo	1	1,4
Viale benedetto xv	Stendardo	1	1,4
Viale benedetto xv	Stendardo	1	1,4
Viale brigata bisagno	Stendardo	1	1,4
Viale brigata bisagno	Stendardo	1	1,4
Viale brigate partigiane	Volante	3	2

Viale brigate partigiane	Volante	6	2
Viale brigate partigiane	Volante	6	2
Viale brigate partigiane	Volante	4,2	2
Viale brigate partigiane	Volante	6	1
Viale e.fil. Duca d aosta	Stendardo	2	1,4
Viale e.fil. Duca d aosta	Stendardo	2	1,4
Viale e.fil. Duca d aosta	Stendardo	2	1,4
Viale e.fil. Duca d aosta	Stendardo	2	1,4
Viale e.fil. Duca d aosta	Stendardo	2	1,4
Viale nazario sauro	Stendardo	2	1,4
Viale thaon de revel	Stendardo	1	1,4
Viale thaon de revel	Stendardo	1	1,4
Viale thaon de revel	Stendardo	1	1,4
Viale thaon de revel	Stendardo	2	1,4
Viale thaon de revel	Stendardo	2	1,4
Viale thaon de revel	Stendardo	1	1,4
Viale thaon de revel	Stendardo	2	1,4
Viale thaon de revel	Stendardo	2	1,4
Viale thaon de revel	Stendardo	2	1,4
Viale thaon de revel	Stendardo	1	1,4
Viale thaon de revel	Stendardo	1	1,4
Viale thaon de revel	Stendardo	1	1,4

Municipio 09 - levante

Corso europa	Commerciale	3	2
Corso europa	Stendardo	1	1,4
Corso europa	Commerciale	6	3
Corso europa	Commerciale	6	3
Corso europa	Commerciale	6	3
Corso europa	Commerciale	2	3
Corso europa	Commerciale	2	3
Corso europa	Commerciale	6	3
Corso europa	Stendardo	1,4	2
Corso europa	Commerciale	6	3
Corso europa	Stendardo	1,4	2
Corso europa	Stendardo	1	1,4
Corso europa	Commerciale	4,2	2
Corso europa	Stendardo	2	1,4
Corso europa	Commerciale	4,2	2
Corso europa	Stendardo	2	1,4
Corso europa	Stendardo	1	1,4
Corso europa	Stendardo	2	1,4
Corso europa	Stendardo	1	1,4
Corso europa	Stendardo	1	1,4
Corso europa	Stendardo	2	1,4
Corso europa	Stendardo	2	1,4
Corso europa	Stendardo	1,4	2
Corso europa	Stendardo	1	1,4
Corso europa	Stendardo	2	1,4
Corso europa	Stendardo	2	1,4

Corso europa	Stendardo	1	1,4
Corso europa	Stendardo	1	1,4
Corso europa	Volante	9	3
Corso europa	Volante	8	1,4
Corso europa	Volante	10	1
Corso europa	Volante	6	3
Corso europa	Volante	6	3
Corso europa	Volante	6	3
Corso europa	Volante	14	2
Corso europa	Volante	8	2
Corso europa	Volante	4	1,4
Corso europa	Volante	2	1,4
Corso europa	Volante	3	2
Corso europa	Volante	2	2
Corso europa	Volante	12	2
Corso europa	Volante	4,2	2
Corso europa	Volante	12	2
Corso europa	Volante	12	1,4
Corso europa	Volante	2	1,4
Corso europa	Volante	6	1
Corso europa	Volante	4	1,4
Corso europa	Volante	12	1
Corso europa	Volante	7	2
Corso europa	Volante	6	2
Corso europa	Volante	6	3
Corso europa	Volante	6	3
Corso europa	Volante	6	3
Corso europa	Volante	4	2
Corso europa	Volante	4	1
Corso europa	Volante	4	1,4
Corso europa	Stendardo	1	1,4
Corso europa	Stendardo	1	1,4
Corso europa	Stendardo becco giallo	1,4	2
Piazza antonio sciolla	Stendardo	1	1,4
Piazza antonio sciolla	Stendardo	1	1,4
Piazza antonio sciolla	Stendardo	1	1,4
Piazza egisto sivelli	Stendardo	1	1,4
Piazza ippolito nievo	Stendardo	1	1,4
Piazza ragazzi del 99	Stendardo circ	0,7	1
Piazza rotonda	Stendardo	1	1,4
Piazza rotonda	Stendardo	1	1,4
Piazza rotonda	Stendardo circ	0,7	1
Piazza sturla	Stendardo	1	1,4
Piazza sturla	Stendardo	1	1,4
Piazza sturla	Stendardo	1	1,4
Piazza sturla	Stendardo	1	1,4
Piazza sturla	Stendardo circ	0,7	1
Via angelo carrara	Commerciale	7	2
Via angelo carrara	Commerciale	6	3

Via angelo carrara	Commerciale	6	3
Via angelo carrara	Commerciale	7	2
Via angelo carrara	Stendardo circ	0,7	1
Via angelo carrara	Volante	7	2
Via angelo carrara	Volante	7	2
Via angelo carrara	Volante	5	2
Via angelo carrara	Volante	9	2
Via angelo carrara	Volante	7	2
Via angelo gianelli	Commerciale	6	3
Via angelo gianelli	Stendardo	1	1,4
Via angelo gianelli	Stendardo	1	1,4
Via angelo gianelli	Stendardo	1	1,4
Via angelo gianelli	Stendardo	1	1,4
Via angelo gianelli	Stendardo	1	1,4
Via angelo gianelli	Stendardo	1	1,4
Via angelo gianelli	Stendardo	1	1,4
Via angelo gianelli	Stendardo	1	1,4
Via angelo gianelli	Stendardo	1,4	2
Via angelo gianelli	Stendardo	1	1,4
Via angelo gianelli	Stendardo	1	1,4
Via angelo gianelli	Stendardo	1	1,4
Via angelo gianelli	Stendardo	1	1,4
Via angelo gianelli	Stendardo	1	1,4
Via angelo gianelli	Stendardo	1	1,4
Via angelo gianelli	Stendardo	1	1,4
Via angelo gianelli	Stendardo	1	1,4
Via angelo gianelli	Stendardo	1	1,4
Via angelo gianelli	Stendardo	1	1,4
Via angelo gianelli	Volante	10	1
Via angelo gianelli	Volante	12	2
Via angelo gianelli	Volante	14	1,4
Via angelo olivieri	Stendardo circ	0,7	1
Via angelo olivieri	Volante	7	2
Via angelo olivieri	Volante	2	2
Via antica romana quinto	Stendardo	1	1,4
Via bartolomeo chighizola	Commerciale	6	2
Via bartolomeo chighizola	Commerciale	3	2
Via bartolomeo chighizola	Commerciale	3	2
Via bartolomeo chighizola	Volante	7	2
Via bartolomeo chighizola	Volante	7	2
Via bartolomeo chighizola	Volante	7	2
Via bartolomeo chighizola	Volante	7	2
Via bartolomeo chighizola	Volante	7	2
Via bolzano	Volante	2	1,4
Via borgoratti	Commerciale	3	2
Via borgoratti	Commerciale	3	2
Via borgoratti	Volante	2	1,4
Via borgoratti	Volante	8	2
Via bottini	Stendardo	1	1,4
Via bottini	Stendardo	1	1,4
Via cadighiara	Commerciale	6	3
Via cadighiara	Commerciale	6	3
Via cadighiara	Volante	4	2
Via capolungo	Commerciale	4,2	2

Via capolungo	Commerciale	10	2
Via capolungo	Commerciale	4	1,4
Via capolungo	Volante	6	2
Via capolungo	Volante	8	2
Via capolungo	Volante	5	2
Via capolungo	Volante	8	1,4
Via caprera	Stendardo	1	1,4
Via caprera	Stendardo	1	1,4
Via caprera	Stendardo	1	1,4
Via cinque maggio	Stendardo	1	1,4
Via cinque maggio	Stendardo	1	1,4
Via cinque maggio	Stendardo	1	1,4
Via cinque maggio	Stendardo	1	1,4
Via cinque maggio	Stendardo	1	1,4
Via cinque maggio	Stendardo	1	1,4
Via cinque maggio	Stendardo	1	1,4
Via cinque maggio	Stendardo	1	1,4
Via cinque maggio	Stendardo becco giallo	1,4	2
Via cinque maggio	Stendardo	1	1,4
Via cinque maggio	Stendardo	1	1,4
Via cinque maggio	Stendardo	1	1,4
Via cinque maggio	Stendardo	1	1,4
Via cinque maggio	Stendardo	1	1,4
Via cinque maggio	Stendardo	1	1,4
Via cinque maggio	Stendardo	1	1,4
Via cinque maggio	Stendardo	1	1,4
Via cinque maggio	Stendardo circ	0,7	1
Via cinque maggio	Volante	10	2
Via cinque maggio	Stendardo	1	1,4
Via de rossi di santarosa	Stendardo	1	1,4
Via dei mille	Commerciale	4	3
Via dei mille	Stendardo	1	1,4
Via dei mille	Stendardo	1	1,4
Via dei mille	Stendardo	1	1,4
Via dei mille	Commerciale	6	3
Via dei mille	Commerciale	4	3
Via dei mille	Commerciale	3	3
Via dei mille	Stendardo	1	1,4
Via dei mille	Stendardo	1	1,4
Via dei mille	Stendardo	1	1,4
Via dei mille	Stendardo becco giallo	1,4	2
Via dei mille	Stendardo	1	1,4
Via dei mille	Volante	6	3
Via del commercio	Commerciale	6	2
Via del commercio	Commerciale	6	2
Via del commercio	Volante	6	2
Via del commercio	Volante	6	1
Via del commercio	Volante	6	2
Via del commercio	Volante	6	2
Via del tritone	Stendardo circ	0,7	1
Via domenico cimarosa	Commerciale	6	3

Via domenico cimarosa	Volante	24	2
Via domenico pinasco	Commerciale	4	1,4
Via domenico pinasco	Commerciale	7	2
Via domenico pinasco	Commerciale	3	2
Via domenico pinasco	Commerciale	7	2
Via domenico pinasco	Volante	7	2
Via domenico pinasco	Volante	5	2
Via domenico pinasco	Volante	2	1,5
Via donato somma	Commerciale	3	2
Via donato somma	Stendardo	1	1,4
Via donato somma	Stendardo	1,4	2
Via donato somma	Commerciale	6	2
Via donato somma	Stendardo	1,4	2
Via donato somma	Stendardo	1	1,4
Via donato somma	Commerciale	6	2
Via donato somma	Stendardo	1	1,4
Via donato somma	Stendardo	1	1,4
Via donato somma	Commerciale	5	2
Via donato somma	Stendardo	1,4	2
Via donato somma	Stendardo	1	1,4
Via donato somma	Stendardo	1,4	2
Via donato somma	Stendardo	1,4	2
Via donato somma	Commerciale	6	3
Via donato somma	Stendardo	1	1,4
Via donato somma	Stendardo	1,4	2
Via donato somma	Stendardo	1,4	2
Via donato somma	Stendardo	1	1,4
Via donato somma	Stendardo	1,4	2
Via donato somma	Stendardo	1	1,4
Via donato somma	Stendardo	1	1,4
Via donato somma	Stendardo	1	1,4
Via donato somma	Stendardo	1,4	2
Via donato somma	Stendardo	1	1,4
Via donato somma	Stendardo	1	1,4
Via donato somma	Volante	6	2
Via donato somma	Volante	2	1
Via donato somma	Volante	4	2
Via donato somma	Volante	10	2
Via donato somma	Volante	8	3
Via fabio filzi	Commerciale	6	2
Via fabio filzi	Volante	6	2
Via fabio filzi	Volante	7	2
Via fabio filzi	Volante	9	2
Via gabriele rossetti	Stendardo	1	1,4
Via giulio tanini	Volante	5	2
Via giuseppe majorana	Commerciale	6	3
Via giuseppe majorana	Commerciale	6	3
Via giuseppe majorana	Commerciale	3	2

Via giuseppe majorana	Commerciale	5	2
Via giuseppe majorana	Commerciale	3	2
Via giuseppe majorana	Volante	6	3
Via giuseppe majorana	Volante	6	3
Via giuseppe majorana	Volante	6	3
Via giuseppe majorana	Volante	7	2
Via giuseppe majorana	Volante	7	2
Via giuseppe majorana	Volante	4	1,4
Via giuseppe majorana	Volante	6	2
Via giuseppe majorana	Volante	6	2
Via guglielmo oberdan	Stendardo	1	1,4
Via guglielmo oberdan	Commerciale	1,4	2
Via guglielmo oberdan	Commerciale	1,4	2
Via guglielmo oberdan	Commerciale	1,4	2
Via guglielmo oberdan	Commerciale	1,4	2
Via guglielmo oberdan	Commerciale	1,4	2
Via guglielmo oberdan	Commerciale	1,4	2
Via guglielmo oberdan	Commerciale	1,4	2
Via guglielmo oberdan	Commerciale	1,4	2
Via guglielmo oberdan	Commerciale	1,4	2
Via guglielmo oberdan	Commerciale	1,4	2
Via guglielmo oberdan	Stendardo	1	1,4
Via guglielmo oberdan	Commerciale	7	2
Via guglielmo oberdan	Stendardo	1	1,4
Via guglielmo oberdan	Stendardo	1	1,4
Via guglielmo oberdan	Commerciale	1,4	2
Via guglielmo oberdan	Volante	6	2
Via guglielmo oberdan	Volante	7	2
Via guglielmo oberdan	Volante	6	1
Via guglielmo oberdan	Volante	7	2
Via guglielmo oberdan	Volante	7	2
Via guglielmo oberdan	Volante	3	2
Via guglielmo oberdan	Stendardo	1	1,4
Via isonzo	Stendardo becco giallo	1,4	2
Via isonzo	Stendardo becco giallo	1,4	2
Via isonzo	Stendardo	1	1,4
Via isonzo	Stendardo	1	1,4
Via isonzo	Stendardo	1	1,4
Via isonzo	Stendardo	1	1,4
Via isonzo	Stendardo	1	1,4
Via isonzo	Stendardo	1	1,4
Via isonzo	Volante alpi	4	2
Via isonzo	Volante alpi	7	2
Via livello	Volante	2	1
Via murcarolo	Stendardo	1	1,4
Via murcarolo	Stendardo	1	1,4
Via murcarolo	Volante	13	2
Via nasche	Volante	5	2
Via nasche	Volante	7	2
Via nasche	Volante	4	1,5

Via posalunga	Stendardo	1	1,4
Via posalunga	Stendardo	1	1,4
Via posalunga	Volante	14	2
Via quarto	Stendardo	1	1,4
Via quarto	Stendardo	1	1,4
Via quarto	Stendardo	1	1,4
Via quarto	Stendardo	1	1,4
Via quarto	Stendardo	1	1,4
Via quarto	Stendardo	1	1,4
Via quarto	Stendardo	1	1,4
Via quarto	Stendardo	1	1,4
Via quarto	Stendardo	1	1,4
Via quarto	Stendardo	1	1,4
Via quarto	Stendardo	1	1,4
Via quarto	Stendardo	1,4	2
Via quarto	Stendardo	1,4	2
Via quarto	Stendardo	1,4	2
Via quarto	Stendardo	1	1,4
Via quarto	Stendardo	1	1,4
Via quarto	Stendardo	1	1,4
Via quarto	Stendardo	1	1,4
Via quarto	Stendardo	1	1,4
Via quarto	Stendardo	1	1,4
Via quarto	Stendardo	1	1,4
Via quarto	Stendardo	1	1,4
Via quarto	Stendardo	1	1,4
Via quarto	Stendardo	1	1,4
Via quarto	Stendardo	1	1,4
Via quarto	Stendardo circ	0,7	1
Via quarto	Volante	14	2
Via quarto	Volante	2	1
Via quarto	Volante	3	2
Via quarto	Volante	3	1
Via quarto	Volante	4	1
Via quinto	Commerciale	3	2
Via quinto	Stendardo	1	1,4
Via quinto	Commerciale	3	2
Via quinto	Commerciale	6	3
Via quinto	Stendardo	1,4	2
Via quinto	Stendardo becco giallo	1,4	2
Via quinto	Commerciale	3	2
Via quinto	Stendardo	1	1,4
Via quinto	Commerciale	4,2	2
Via quinto	Commerciale	4	3
Via quinto	Stendardo	1	1,4
Via quinto	Stendardo circ	0,7	1
Via quinto	Volante	2	1,4
Via quinto	Volante	14	2
Via quinto	Volante	4,2	2
Via quinto	Volante	6	3
Via quinto	Volante	6	3
Via quinto	Volante	18	2

Via quinto	Volante	4,2	2
Via quinto	Volante	7	2
Via quinto	Volante	5	2
Via quinto	Volante	2	1,4
Via quinto	Stendardo	1	1,4
Via romana della castagna	Volante	8	2
Via romana della castagna	Volante	9	2
Via san colombano	Volante	4	2
Via serra gropallo	Volante	4,5	2
Via simone schiaffino	Commerciale	5,6	2
Via simone schiaffino	Volante	18	2
Via stefano prasca	Volante	9	1
Via stefano prasca	Volante	10	1,4
Via stefano turr	Commerciale	4,2	2
Via stefano turr	Volante	8	2
Via sturla	Stendardo	1,4	2
Via sturla	Stendardo	1	1,4
Via sturla	Stendardo	1,4	2
Via sturla	Stendardo	1	1,4
Via sturla	Stendardo	1,4	2
Via sturla	Stendardo	1,4	2
Via vittorino era	Stendardo	1	1,4
Via vittorino era	Commerciale	6	2
Via vittorino era	Stendardo	1	1,4
Viale delle palme	Stendardo	1	1,4
Viale goffredo franchini	Stendardo	1	1,4
Viale goffredo franchini	Stendardo	1	1,4
Viale goffredo franchini	Stendardo	1	1,4