



COMUNE DI GENOVA

DIREZIONE CORPO POLIZIA MUNICIPALE - VICE COMANDANTE VICARIO

**DETERMINAZIONE DIRIGENZIALE N. 2019-117.12.0.-61**

L'anno 2019 il giorno 29 del mese di Marzo il sottoscritto Bocchiardo Monica in qualita' di dirigente di Vice Comandante Vicario, ha adottato la Determinazione Dirigenziale di seguito riportata.

**IMPEGNO DI SPESA PER FORNITURA DI STAMPATI PER RILEVAZIONE INCIDENTI STRADALI PER IL CORPO DI POLIZIA LOCALE PER L'IMPORTO COMPLESSIVO DI EURO 1.640,90 (IVA 22% INCLUSA) E CONTESTUALE ASSEGNAZIONE ALLA DITTA ARTI GRAFICHE CARDAMONE S.R.L (C. B. 55950).**

Adottata il 29/03/2019  
Esecutiva dal 18/04/2019

29/03/2019

BOCCHIARDO MONICA

Sottoscritto digitalmente dal Dirigente Responsabile



COMUNE DI GENOVA

DIREZIONE CORPO POLIZIA MUNICIPALE - VICE COMANDANTE VICARIO

**DETERMINAZIONE DIRIGENZIALE N. 2019-117.12.0.-61**

**OGGETTO: IMPEGNO DI SPESA PER FORNITURA DI STAMPATI PER RILEVAZIONE INCIDENTI STRADALI PER IL CORPO DI POLIZIA LOCALE PER L'IMPORTO COMPLESSIVO DI EURO 1.640,90 (IVA 22% INCLUSA) E CONTESTUALE ASSEGNAZIONE ALLA DITTA ARTI GRAFICHE CARDAMONE S.R.L (C. B. 55950).**

**IL DIRIGENTE RESPONSABILE**

Sulla base delle funzioni attribuite ai Dirigenti dal T.U.O.E.L. D.Lgs. 18 agosto 2000, n. 267, e ss.mm.ii., e dagli artt. 77 e 80 dello Statuto del Comune di Genova approvato con Deliberazione del Consiglio Comunale n. 72 del 12.06.2000, e ss.mm.ii.;

**Visti:**

- il D.Lgs. 30 marzo 2001 n. 165 e ss.mm.ii. ed in particolare l'art. 4 comma 2, 16 e 17 relativi alle funzioni dirigenziali;
- gli artt. 107, 153 e 183 del D.Lgs. 267/2000 e ss.mm.ii.;
- il D.Lgs. 18 aprile 2016, n. 50 "Codice dei Contratti Pubblici";
- il D.P.R. 5 ottobre 2010, n. 207 "Regolamento di esecuzione ed attuazione del decreto legislativo 12 aprile 2006, n. 163 «Codice dei contratti pubblici relativi a lavori, servizi e forniture in attuazione delle direttive 2004/17/CE e 2004/18/CE», per le parti ancora in vigore;
- le Linee Guida n. 4 recanti "Procedure per l'affidamento dei contratti pubblici di importo inferiore alle soglie di rilevanza comunitaria, indagini di mercato e formazione e gestione degli elenchi degli operatori economici" approvate dal Consiglio dell'Autorità con delibera n. 1097 del 26 ottobre 2016;
- il Regolamento Comunale sull'Ordinamento degli Uffici e dei Servizi – Parte I – approvato con Deliberazione della Giunta Comunale n. 1121 del 16.07.1998, ultimo aggiornamento con Deliberazione della Giunta Comunale n. 40 del 06/03/2018;
- il Regolamento di Contabilità, approvato con deliberazione di Consiglio Comunale n. 34 del 04/03/1996 ed in particolare l'art. 4 relativo alla competenza dei Dirigenti Responsabili dei Servizi Comunali, ultima modifica con deliberazione del Consiglio Comunale n. 2 del 09/01/2018;
- il Regolamento a disciplina dell'Attività Contrattuale, approvato con deliberazione del Consiglio Comunale n. 20 del 28 aprile 2011;

Sottoscritto digitalmente dal Dirigente Responsabile

- il Regolamento a disciplina delle Acquisizioni di Beni e Servizi, approvato con deliberazione del Consiglio Comunale n. 26 del 15/4/2008 e ss.mm.ii.;
- la nota prot. n. 275289 del 04/08/2017 del Direttore Generale ad oggetto “Novità inerenti agli acquisti aventi valore inferiore alla soglia comunitaria a seguito dell’entrata in vigore del D.Lgs. 56/2017”;
- la Deliberazione del Consiglio Comunale n. 7 del 24/01/2019 che approva i documenti Previsionali e Programmatici 2019/2021;
- la Deliberazione di Giunta Comunale n. 30 del 14/02/2019, con cui è stato approvato il Piano Esecutivo di Gestione 2019/2021;

**Premesso che** al momento, per il regolare svolgimento dei propri compiti istituzionali relativamente alla rilevazione di incidenti stradali, il personale del Corpo di Polizia Locale necessita di:

- n 5.000 (cinquemila) buste color avana cm 23x 33 con strip e grammatura 120 gr/mq (**Allegato 1**);
- n 10.000 (diecimila) taccuini per la rilevazione di incidenti stradali, impaginati a fascicolo (A3 – con doppia graffettatura) e grammatura 100 gr/mq (**Allegato 2**);

**Preso atto che** il T.P.O. Aiutante Maggiore del Corpo di Polizia Locale è stato nominato RUP ai sensi dell’art. 31 del D. Lgs. n. 50/2016 della procedura finalizzata all’individuazione del fornitore del servizio in oggetto ed ha provveduto a rendere la dichiarazione di assenza di conflitti di interessi ai sensi dell’art. 6 bis della legge n. 241/90;

**Considerato che**, per la fornitura di stampati per la rilevazione di incidenti stradali, come sopra descritti, è stata formulata RdO n. 2242388, in risposta alla quale sono pervenute ventitrè offerte e la più vantaggiosa è stata presentata dalla ditta **ARTI GRAFICHE CARDAMONE S.R.L.** (**allegato 3**);

**Ritenuto**, per quanto descritto in premessa e secondo normativa vigente, di dover provvedere all’acquisizione di stampati tipografici per la rilevazione dei sinistri stradali per il Corpo di Polizia Locale e, quindi, di impegnare la somma complessiva di Euro 1.345,00 (IVA 22% esclusa) a favore della ditta **ARTI GRAFICHE CARDAMONE S.R.L.** a seguito dell’espletamento sul Me.P.A. di RdO aperta a tutti gli operatori economici presenti nella categoria “Servizi di Stampa e Grafica”, ai sensi dell’art. 36, comma 2, lettera b) del D.Lgs. 50/2016 e s.m.i.,

**Accertato che** il presente provvedimento è regolare sotto il profilo tecnico, amministrativo e contabile ai sensi dell’art. 147 bis – comma 1 – del DLgs 267/2000 e s.m.i..

## **DETERMINA**

1. **Di autorizzare**, ai sensi del D. lgs 50/2016 art. 36, comma 2, lettera b) e s.m.i., la spesa relativa alla fornitura di n. 5.000 buste e di n. 10.000 taccuini per la rilevazione di incidenti stradali per il Corpo di Polizia Locale, per un importo complessivo di Euro 1.345,00 (oltre IVA al 22% ), ritenuto congruo, e la contestuale assegnazione alla **ARTI GRAFICHE CARDAMONE S.R.L. (C.B. 55950)**;

Sottoscritto digitalmente dal Dirigente Responsabile

2. **di impegnare**, per la fornitura sopra descritta la somma di **Euro 1.640,90** al Capitolo 13021 del Bilancio 2019 “Acquisizione di beni diversi” CdC 800.627 PdC U.1.03.01.02.001 “Carta, cancelleria e stampati” C.I.G.: Z6C2776BB2 (**IMP. 2019/7262**);
3. **di nominare** Responsabile del Procedimento, ai sensi dell’art. 31 del D.Lgs 50/2016, il T.P.O. Aiutante Maggiore del Corpo di Polizia Locale, in assenza di conflitto di interessi ai sensi dell’art. 6 bis della legge n. 241/90;
4. **di prevedere** l’annullamento delle aggiudicazioni nel caso in cui, dai controlli effettuati ex art. 80 D. Lgs 50/2016 sui requisiti di carattere generale, si riscontrassero provvedimenti interdittivi o emergessero cause ostative alle stipule dei contratti;
5. **di demandare** all’Ufficio Amministrazione e Contabilità della Direzione Corpo Polizia Locale la regolarizzazione mediante atti di liquidazione, nei limiti di spesa previsti dal presente provvedimento;
6. **di dare atto che:**
  - i pagamenti conseguenti al presente provvedimento sono compatibili con i relativi stanziamenti di cassa del bilancio e con le regole di finanza pubblica;
  - gli impegni sono stati assunti ai sensi dell’art. 183 c. 1 del D. Lgs. 267/2000;
  - le suddette spese rientrano nell’ambito delle attività istituzionali;
  - il presente provvedimento è stato redatto nel rispetto della normativa sulla tutela dei dati personali;
7. **di aver verificato** l’insussistenza di situazioni di conflitto d’interesse ai sensi dell’art. 42 del D.Lgs.50/2016 e dell’art. 6 bis della Legge 241/1990.

Il Dirigente

Dott.ssa Monica Bocchiardo

Sottoscritto digitalmente dal Dirigente Responsabile



COMUNE DI GENOVA

ALLEGATO ALLA DETERMINAZIONE DIRIGENZIALE N. 2019-117.12.0.-61  
AD OGGETTO: IMPEGNO DI SPESA PER FORNITURA DI STAMPATI PER  
RILEVAZIONE INCIDENTI STRADALI PER IL CORPO DI POLIZIA LOCALE PER  
L'IMPORTO COMPLESSIVO DI EURO 1.640,90 (IVA 22% INCLUSA) E CONTESTUALE  
ASSEGNAZIONE ALLA DITTA ARTI GRAFICHE CARDAMONE S.R.L (C. B. 55950).

**Ai sensi dell'articolo 6, comma 2, del Regolamento di Contabilità e per gli effetti di legge,  
si appone visto di regolarità contabile attestante la copertura finanziaria**

Il Responsabile del Servizio Finanziario  
[Dott. Giuseppe Materese]



# COMUNE DI GENOVA

## CORPO POLIZIA MUNICIPALE

SEZIONE .....

- N° ..... Spontanee dichiar./Sommarie informaz. testimoniali (mod. I)
- N° ..... Referti medici
- N° ..... planimetrie e/o n° ..... rappresentazioni grafiche
- Danni al patrimonio com.le (mod. M)
- Comunicazione Notizia di Reato per Tribunale minori TNR e CNR
- Altro .....

### RAPPORTO DI INCIDENTE STRADALE

Prot. n. \_\_\_\_\_

Data incidente ..... ora .....

Località .....

altezza .....

Veic. A targa ..... condotto da .....

Veic. B " " " " " " " "

Veic. C " " " " " " " "

Veic. D " " " " " " " "

Veic. E " " " " " " " "

Veic. F " " " " " " " "

Ferito gg. .... Cognome e Nome .....

Ferito gg. .... Cognome e Nome .....

Ferito gg. .... Cognome e Nome .....

Ferito gg. .... Cognome e Nome .....

**CONSEGNA  
TRIBUNALE MINORI**

Data .....

ATO APERTO PER  
SPEZIONE POSTALE



**COMUNE DI GENOVA**  
**POLIZIA MUNICIPALE**

**MODULO**  
**PER LA RILEVAZIONE**  
**DELL'INCIDENTE STRADALE**

Data incidente	/ /	ora incidente		Protocollo	
Località					
Orario chiamata		<b>INCIDENTE</b>	senza feriti <input type="checkbox"/>	<b>RILIEVI</b>	foto planimetrici <input type="checkbox"/>
Orario intervento			con feriti <input type="checkbox"/>		solo fotografici <input type="checkbox"/>
Orario fine intervento			mortale <input type="checkbox"/>		solo planimetrici <input type="checkbox"/>

<b>RESPONSABILE ACCERTAMENTI</b>			
Cognome e nome		Qualifica	

<b>MOVIMENTO FASCICOLO INCIDENTE</b>			
Consegnato il:	/ /	a:	

(Timbro lineare Identificativo Comando)

Data incidente / / giorno festivo SI NO ora incidente

Nel territorio del comune di provincia di

Specificare la prima località

(via | piazza | SS | SP | autostrada ecc.)

1 In prossimità del civico
2 In corrispondenza del palo luce
3 all'intersezione con della chilometrica
4 \* all'intersezione semaforizzata con n.
5 da specificare

(\*) Impianto semaforico:

1 funzionante regolarmente /
2 completamente spento /
3 funzionante su giallo intermittente /
4 funzionante irregolarmente: - si accoda a -> Accertava che l'impianto semaforico presentava le seguenti anomalie:

ACCERTATORI

Agente /ufficiale di P.G.:

cognome nome

Agente /ufficiale di P.G.:

cognome nome

NATURA DELL'INCIDENTE

Table with 2 columns of incident types and codes: 1 Scontro frontale fra veicoli in marcia, 2 Scontro frontale/laterale Dx fra veicoli in marcia, 102 Scontro frontale/laterale Sx fra veicoli in marcia, 3 Scontro laterale fra veicoli in marcia, 4 Tamponamento, 104 Tamponamento multiplo, 5 Investimento di pedone, 6 Veicolo in marcia contro veicolo fermo, 106 Veicolo in marcia contro veicolo in arresto, 206 Veicoli in marcia contro veicoli fermi, 306 Veicoli in marcia contro veicolo fermo, 406 Veicolo in marcia contro veicoli fermi, 506 Veicolo in marcia contro veicoli in arresto, 7 Veicolo in marcia contro veicolo in sosta, 107 Veicolo in marcia contro veicoli in sosta, 8 Veicolo in marcia contro ostacolo fisso, 108 Veicolo in marcia contro ostacolo accidentale, 9 Veicolo in marcia contro treno, 10 Fuoriuscita dalla sede stradale, 110 Ribaltamento senza urto contro ostacolo fisso, 11 Infortunio per sola frenata improvvisa, 12 Infortunio per caduta da veicolo (riferito al passeggero)

Altro:

(Questa descrizione, da utilizzare per particolareggiare l'incidente, va comunque abbinata ad un codice affine della tabella ISTAT)

CD / CDI = Codice da scegliere dalle tabelle di consultazione rispettivamente della penultima e dell'ultima pagina del modello

LOCALIZZAZIONE INCIDENTE

Form with multiple sections: NELL'AMBITO (1-9), Fuori dell'abitato, TRONCO DI STRADA STATALE O AUTOSTRADA (1-12), PARTICOLARITÀ DELLA STRADA - Intersezione (1-106), Altro (7-112), TIPO DI STRADA (1-4), FONDO STRADALE (1-105), PAVIMENTAZIONE (1-501), SEGNALETICA (1-5), CONDIZIONI ATMOSFERICHE (1-7), CONDIZIONI DI TRAFFICO (1-3), VISIBILITÀ (1-3), ILLUMINAZIONE (1-4)

DESCRIZIONE ANALITICA DELLA LOCALITÀ

Large empty box for detailed local area description.



**VEICOLO "A"**  IN MARCIA  IN SOSTA  ALLONTANATOSI  PEDONE  
 vehicle-vehicule-Fahrzeug running - en marche - fahrend stationary - en stationnement - stehend went out - circula!t - weggefahren pedestrian-pleto!ne-Fu!Bg!nger

**CD** Tipo veicolo-Veh!cle type-type de v!h!cule-Fahrzeugtyp **marca** - make - marque - Marke **modello** - model - mod!le - Model **colore** - colour - couleur - Farbe

**CD** propulsione **Km. percorsi** **Cilindrata** cylinder capacity **data** (date - Datum) 1<sup>a</sup> immatricolazione **data** revisione

**TARGA** - N. PLATE - N<sup>o</sup> D'IMMATRICOLATION - KENNZEICHEN **telaio** - chassis - chassis - Fahrgestell **nazione** - state - pays - Nation **persone a bordo veicolo** people on board

**Assicurazione** - Insurance - assurance - Versicherung **polizza n.** - Insurance policy n. - n<sup>o</sup> police d'assurance - Police Nr. **scadenza** - exp. date

**CD** posizione finale veicolo  veicolo rimosso  rapporto al cambio (marcia)  **CD** conseguenze veicolo

**DANNI VISIBILI** - VISIBLE DAMAGE - DOMMAGES VISIBLES - SICHTBARE SCH!DEN

**CD** caso CD =7 annotare i dati della persona che ritira il veicolo **CD** circostanze presunte Per difetti o avarie al veicolo

**Se veicolo per trasporto merci:** -conto proprio -conto terzi **CD** merce trasportata  peso totale a pieno carico q.li

Rimorchio: tipo  marca / modello  TARGA

**PROPRIETARIO** - OWNER - PROPRI!TAIRE - FAHRZEUGHALTER

**Cognome** - surname - nom - Nachname **nome** - forename - pr!nom - Vorname **nato a** - place of birth - lieu de naissance - geboren in **il giorno** - date of birth

**residente nel comune di** - resident in - lieu de domicile - wohnhaft in **provincia** **indirizzo residenza** - street - adresse r!sidence - Wohnadresse

**CONDUCENTE** - DRIVER - CONDUCTEUR - FAHRER

**cognome** - surname - nom - Nachname **nome** - forename - pr!nom - Vorname  **Sesso**  **infortunato**

**nato a** - place of birth - lieu de naissance - geboren in  **nazione** - state - pays  **il giorno** - date of birth  **residente nel comune** - resident in - lieu de domicile  **provincia**

**Indirizzo residenza** - street - adresse r!sidence - Wohnadresse  **professione**

**Indagato**  **Airbag** -esplosivo -inesplosivo -inesistente  **Cintura/casco** -utilizzato -non utilizzato -non accertato  **CD Tragitto Casa-Lavoro**

Tel.  Fax  E-Mail

**DOCUMENTI** - IDENTIFY PAPERS (driving license) - DOCUMENTS (permits de conduire) - DOKUMENTE (F!hrer!schein)

**Patente cat.** **Numero** - number - num!ro **rilasciata il** - date **rilasciata a** - issued at - deliv!r!t par - ausgestellt in **valida fino a** - validity

**Prescrizioni:**  nessuna  obbligo lenti  retrovisore  apparecchio acustico  imitatori art. 117  altro

C.Q.C.  C.A.P.  C.F.P. tipo  n.  rilasciato il  a  scade

**Documento** n.  rilasciato il  a

place of dwelling in Italy - lieu de residence en Italie - Aufenthaltsort in Italien

**domicilio**

**CD** circostanze presunte incidente  (solo se unico veicolo 2<sup>o</sup> **CD**  **CD** condizioni stato psicofisico persona  (consenso per ISTAT

**INFRAZIONI**

contesto  art.  descrizione  V.d.C. n.

contesto  art.  descrizione  V.d.C. n.

notifica  art.  descrizione  bolletta n.

notifica  art.  descrizione  bolletta n.

(Contesto / Notifica: 1  nel tempo e luogo 2  negli altri casi - specificare nelle NOTE data, ora e localit!)

**TRACCE AL SUOLO VEICOLO "A"**

Frenata  SX m.  DX m.  Scarrocciamento m.  Abrasioni m.

1  Effettuati i Rilievi foto planimetrici -/  SX  DX

2    Terminanti prima del punto d'urto/investimento di m.

3    Terminanti dopo il punto d' urto/investimento di m.

4    Terminanti in corrispondenza del punto d' urto/investimento

INTENSIT!A					FORMA				ANDAMENTO (*)					
FS	FD	marcata	SC	A	FS	FD	larga	SC	A	FS	FD	Rettilineo	SC	A
<input type="checkbox"/>	<input type="checkbox"/>	<input type="checkbox"/>	<input type="checkbox"/>	<input type="checkbox"/>	<input type="checkbox"/>	<input type="checkbox"/>	<input type="checkbox"/>	<input type="checkbox"/>	<input type="checkbox"/>	<input type="checkbox"/>	<input type="checkbox"/>	<input type="checkbox"/>	<input type="checkbox"/>	<input type="checkbox"/>
<input type="checkbox"/>	<input type="checkbox"/>	leggera	<input type="checkbox"/>	<input type="checkbox"/>	<input type="checkbox"/>	<input type="checkbox"/>	media	<input type="checkbox"/>	<input type="checkbox"/>	<input type="checkbox"/>	<input type="checkbox"/>	Obliquo verso dx	<input type="checkbox"/>	<input type="checkbox"/>
<input type="checkbox"/>	<input type="checkbox"/>	discontinua	<input type="checkbox"/>	<input type="checkbox"/>	<input type="checkbox"/>	<input type="checkbox"/>	stretta	<input type="checkbox"/>	<input type="checkbox"/>	<input type="checkbox"/>	<input type="checkbox"/>	Obliquo verso sx	<input type="checkbox"/>	<input type="checkbox"/>
<input type="checkbox"/>	<input type="checkbox"/>	crescente	<input type="checkbox"/>	<input type="checkbox"/>	<input type="checkbox"/>	<input type="checkbox"/>	irregolare	<input type="checkbox"/>	<input type="checkbox"/>	<input type="checkbox"/>	<input type="checkbox"/>	Curvilineo verso dx	<input type="checkbox"/>	<input type="checkbox"/>
<input type="checkbox"/>	<input type="checkbox"/>	decescente	<input type="checkbox"/>	<input type="checkbox"/>	<input type="checkbox"/>	<input type="checkbox"/>		<input type="checkbox"/>	<input type="checkbox"/>	<input type="checkbox"/>	<input type="checkbox"/>	Curvilineo verso sx	<input type="checkbox"/>	<input type="checkbox"/>

(\*) Rispetto a

Veicolo munito di impianto antibloccaggio ruote (ABS o similari):

**PASSEGGERI VEICOLO "A" GENERALIZZATI**

**cognome** - surname - nom - Nachname **nome** - forename - pr!nom - Vorname  **Sesso**  **infortunato**

**nato a** - place of birth - lieu de naissance - geboren in  **nazione** - country  **il giorno** - date of birth  **residente nel comune** - resident in  **provincia**

**Indirizzo di residenza** - address - adresse r!sidence - Wohnadresse  **Indagato**

**Airbag** -esplosivo -inesplosivo -inesistente  **Posizione sul veicolo:** -ant. dx -post. sx -post. dx altro   **CD Tragitto Casa-Lavoro**

**Documento** n.  rilasciato il  a  **DICHIARA:**

**cognome** - surname - nom - Nachname **nome** - forename - pr!nom - Vorname  **Sesso**  **infortunato**

**nato a** - place of birth - lieu de naissance - geboren in  **nazione** - country  **il giorno** - date of birth  **residente nel comune** - resident in  **provincia**

**Indirizzo di residenza** - address - adresse r!sidence - Wohnadresse  **Indagato**

**Airbag** -esplosivo -inesplosivo -inesistente  **Posizione sul veicolo:** -ant. dx -post. sx -post. dx altro   **CD Tragitto Casa-Lavoro**

**Documento** n.  rilasciato il  a  **DICHIARA:**

**cognome** - surname - nom - Nachname **nome** - forename - pr!nom - Vorname  **Sesso**  **infortunato**

**nato a** - place of birth - lieu de naissance - geboren in  **nazione** - country  **il giorno** - date of birth  **residente nel comune** - resident in  **provincia**

**Indirizzo di residenza** - address - adresse r!sidence - Wohnadresse  **Indagato**

**Airbag** -esplosivo -inesplosivo -inesistente  **Posizione sul veicolo:** -ant. dx -post. sx -post. dx altro   **CD Tragitto Casa-Lavoro**

**Documento** n.  rilasciato il  a  **DICHIARA:**

**cognome** - surname - nom - Nachname **nome** - forename - pr!nom - Vorname  **Sesso**  **infortunato**

**nato a** - place of birth - lieu de naissance - geboren in  **nazione** - country  **il giorno** - date of birth  **residente nel comune** - resident in  **provincia**

**Indirizzo di residenza** - address - adresse r!sidence - Wohnadresse  **Indagato**

**Airbag** -esplosivo -inesplosivo -inesistente  **Posizione sul veicolo:** -ant. dx -post. sx -post. dx altro   **CD Tragitto Casa-Lavoro**

**Documento** n.  rilasciato il  a  **DICHIARA:**

**VEICOLO "B"**

vehicule-vehicula-Fahrzeug  IN MARCIA  IN SOSTA  ALLONTANATOSI  PEDONE  
running - en marche - fahrend stationary - en stationnement - stehend went out - circulat - weggefahren pedestrian-pletons-Fußgänger

**CD** Tipo veicolo-Vehide type-type de véhicule-Fahrzeugtyp  **marca** - make - marque - Marke  **modello** - model - modèle - Modell  **colore** - colour - couleur - Farbe

**CD** propulsione  **Km. percorsi**  **Cilindrata** cylinder capacity  **data** (date - Datum) 1<sup>a</sup> immatricolazione  **data** revisione

**TARGA** - N. PLATE - N° D'IMMATRICULATION - KENNZEICHEN  **telajo** - chassis - chassis - Fahrgestell  **nazione** - state - pays - Nation  **persone a bordo veicolo** people on board

**Assicurazione** - Insurance - assurance - Versicherung  **polizza n.** - Insurance policy n. - n° police d'assurance - Police Nr.  **scadenza** - exp. date

**CD** posizione finale veicolo  **veicolo rimosso**  **rapporto al cambio** (marcia)  **CD conseguenze veicolo**

**DANNI VISIBILI** - VISIBLE DAMAGE - DOMMAGES VISIBLES - SICHTBARE SCHÄDEN

**CD** destinazione veicolo  **caso CD =7** annotare i dati della persona che ritira il veicolo

**depositaria**  **CDI** circostanze presunte Per difetti o avarie al veicolo

**Se veicolo per trasporto merci:** -conto proprio -conto terzi **CD merce trasportata**  **peso totale a pieno carico q.li**

Rimorchio: tipo  marca / modello  **TARGA**

**PROPRIETARIO** - OWNER - PROPRIÉTAIRE - FAHRZEUGHALTER

**Cognome** - surname - nom - Nachname  **nome** - forename - prénom - Vorname  **nato a** - place of birth - lieu de naissance - geboren in  **il giorno** - date of birth

**residente nel comune di** - resident in - lieu de domicile - wohnhaft in  **provincia**  **indirizzo residenza** - street - adresse résidence - Wohnadresse

**CONDUCENTE** - DRIVER - CONDUCTEUR - FAHRER

**cognome** - surname - nom - Nachname  **nome** - forename - prénom - Vorname   **Sesso**  M /  F  **Infortunato**  SI /  NO

**nato a** - place of birth - lieu de naissance - geboren in  **nazione** - state - pays  **il giorno** - date of birth  **residente nel comune** - resident in - lieu de domicile  **provincia**

**indirizzo residenza** - street - adresse résidence - Wohnadresse  **professione**

**DOCUMENTI** - IDENTIFY PAPERS (driving license) - DOCUMENTS (permits de conduire) - DOKUMENTE (Fahrerlaubnis)

**Patente cat.**  **Numero** - number - numéro  **rilasciata il** - date  **rilasciata a** - issued at - délivré par - ausgestellt in  **valida fino a** - validity

**Prescrizioni:**  nessuna  obbligo lenti  retrovisore  apparecchio acustico  limitazioni art. 117  altro

C.Q.C.  C.A.P.  C.F.P. **tipo**  **n.**  **rilasciato il**  **a**  **scade**

**Documento**  **n.**  **rilasciato il**  **a**

**Indagato**  SI /  NO **Airbag**  esplosivo  inesplorato  inesistente **Cintura/casco**  utilizzato  non utilizzato  non accertato **CD Tragitto Casa-Lavoro**

**Tel.**  **Fax**  **E-Mail**

**DOCUMENTI** - IDENTIFY PAPERS (driving license) - DOCUMENTS (permits de conduire) - DOKUMENTE (Fahrerlaubnis)

**Patente cat.**  **Numero** - number - numéro  **rilasciata il** - date  **rilasciata a** - issued at - délivré par - ausgestellt in  **valida fino a** - validity

**Prescrizioni:**  nessuna  obbligo lenti  retrovisore  apparecchio acustico  limitazioni art. 117  altro

C.Q.C.  C.A.P.  C.F.P. **tipo**  **n.**  **rilasciato il**  **a**  **scade**

**Documento**  **n.**  **rilasciato il**  **a**

**Indagato**  SI /  NO **Airbag**  esplosivo  inesplorato  inesistente **Cintura/casco**  utilizzato  non utilizzato  non accertato **CD Tragitto Casa-Lavoro**

**Tel.**  **Fax**  **E-Mail**

**INFRAZIONI**

**contesto art.**  **descrizione**  **V.d.C.**  **n.**

**contesto art.**  **descrizione**  **V.d.C.**  **n.**

**contesto art.**  **descrizione**  **V.d.C.**  **n.**

**contesto art.**  **descrizione**  **V.d.C.**  **n.**

(Contesto / Notifica: 1  nel tempo e luogo 2  negli altri casi - specificare nelle NOTE data, ora e località)

**TRACCE AL SUOLO VEICOLO "B"**

**Frenata**  sx m.  dx m.

**Scarrocciamento** m.

**Abrasioni** m.

1  Effettuati i Rilievi foto planimetrici -/  SX  DX

2  Terminanti prima del punto d'urto/investimento di m.

3  Terminanti dopo il punto d'urto/investimento di m.

4  Terminanti in corrispondenza del punto d'urto/investimento

INTENSITÀ			
FS	FD	SC	A
<input type="checkbox"/>	<input type="checkbox"/>	<input type="checkbox"/>	<input type="checkbox"/>
<input type="checkbox"/>	<input type="checkbox"/>	<input type="checkbox"/>	<input type="checkbox"/>
<input type="checkbox"/>	<input type="checkbox"/>	<input type="checkbox"/>	<input type="checkbox"/>
<input type="checkbox"/>	<input type="checkbox"/>	<input type="checkbox"/>	<input type="checkbox"/>
<input type="checkbox"/>	<input type="checkbox"/>	<input type="checkbox"/>	<input type="checkbox"/>
<input type="checkbox"/>	<input type="checkbox"/>	<input type="checkbox"/>	<input type="checkbox"/>

FORMA			
FS	FD	SC	A
<input type="checkbox"/>	<input type="checkbox"/>	<input type="checkbox"/>	<input type="checkbox"/>
<input type="checkbox"/>	<input type="checkbox"/>	<input type="checkbox"/>	<input type="checkbox"/>
<input type="checkbox"/>	<input type="checkbox"/>	<input type="checkbox"/>	<input type="checkbox"/>
<input type="checkbox"/>	<input type="checkbox"/>	<input type="checkbox"/>	<input type="checkbox"/>
<input type="checkbox"/>	<input type="checkbox"/>	<input type="checkbox"/>	<input type="checkbox"/>

ANDAMENTO (*)			
FS	FD	SC	A
<input type="checkbox"/>	<input type="checkbox"/>	<input type="checkbox"/>	<input type="checkbox"/>
<input type="checkbox"/>	<input type="checkbox"/>	<input type="checkbox"/>	<input type="checkbox"/>
<input type="checkbox"/>	<input type="checkbox"/>	<input type="checkbox"/>	<input type="checkbox"/>
<input type="checkbox"/>	<input type="checkbox"/>	<input type="checkbox"/>	<input type="checkbox"/>
<input type="checkbox"/>	<input type="checkbox"/>	<input type="checkbox"/>	<input type="checkbox"/>

(\*) Rispetto a

**NO** Veicolo munito di impianto antibloccaggio ruote (ABS o similari):  SI /  NO

**PASSEGGERI VEICOLO "B" GENERALIZZATI**

**cognome** - surname - nom - Nachname  **nome** - forename - prénom - Vorname   **Sesso**  M /  F  **Infortunato**  SI /  NO

**nato a** - place of birth - lieu de naissance - geboren in  **nazione** - country  **il giorno** - date of birth  **residente nel comune** - resident in  **provincia**

**indirizzo di residenza** - address - adresse résidence - Wohnadresse

**Indagato**  SI /  NO **Cintura/casco**  utilizzato  non utilizzato  non accertato

**Airbag**  esplosivo  inesplorato  inesistente **Posizione sul veicolo:**  ant. dx  post. sx  post. dx  altro  **CD Tragitto Casa-Lavoro**

**Documento**  **n.**  **rilasciato il**  **a**  **DICHIARA:**  SI /  NO

**cognome** - surname - nom - Nachname  **nome** - forename - prénom - Vorname   **Sesso**  M /  F  **Infortunato**  SI /  NO

**nato a** - place of birth - lieu de naissance - geboren in  **nazione** - country  **il giorno** - date of birth  **residente nel comune** - resident in  **provincia**

**indirizzo di residenza** - address - adresse résidence - Wohnadresse

**Indagato**  SI /  NO **Cintura/casco**  utilizzato  non utilizzato  non accertato

**Airbag**  esplosivo  inesplorato  inesistente **Posizione sul veicolo:**  ant. dx  post. sx  post. dx  altro  **CD Tragitto Casa-Lavoro**

**Documento**  **n.**  **rilasciato il**  **a**  **DICHIARA:**  SI /  NO

**cognome** - surname - nom - Nachname  **nome** - forename - prénom - Vorname   **Sesso**  M /  F  **Infortunato**  SI /  NO

**nato a** - place of birth - lieu de naissance - geboren in  **nazione** - country  **il giorno** - date of birth  **residente nel comune** - resident in  **provincia**

**indirizzo di residenza** - address - adresse résidence - Wohnadresse

**Indagato**  SI /  NO **Cintura/casco**  utilizzato  non utilizzato  non accertato

**Airbag**  esplosivo  inesplorato  inesistente **Posizione sul veicolo:**  ant. dx  post. sx  post. dx  altro  **CD Tragitto Casa-Lavoro**

**Documento**  **n.**  **rilasciato il**  **a**  **DICHIARA:**  SI /  NO

**cognome** - surname - nom - Nachname  **nome** - forename - prénom - Vorname   **Sesso**  M /  F  **Infortunato**  SI /  NO

**nato a** - place of birth - lieu de naissance - geboren in  **nazione** - country  **il giorno** - date of birth  **residente nel comune** - resident in  **provincia**

**indirizzo di residenza** - address - adresse résidence - Wohnadresse

**Indagato**  SI /  NO **Cintura/casco**  utilizzato  non utilizzato  non accertato

**Airbag**  esplosivo  inesplorato  inesistente **Posizione sul veicolo:**  ant. dx  post. sx  post. dx  altro  **CD Tragitto Casa-Lavoro**

**Documento**  **n.**  **rilasciato il**  **a**  **DICHIARA:**  SI /  NO

VEICOLO "C"

IN MARCIA IN SOSTA ALLONTANATOSI PEDONE

CD Tipo veicolo-marca-modello-colore

CD cilindrata data data revisione

TARGA telaio nazione persone a bordo veicolo

Assicurazione polizza n. scadenza

CD posizione finale veicolo veicolo rimosso rapporto al cambio CD conseguenze veicolo

DANNI VISIBILI - VISIBLE DAMAGE - DOMMAGES VISIBLES - SICHTBARE SCHÄDEN

CD destinazione veicolo caso CD =7 annotare i dati della persona che ritira il veicolo

depositaria CDI circostanze presunte

Se veicolo per trasporto merci: -conto proprio -conto terzi CD merce trasportata peso totale a pieno carico

PROPRIETARIO - OWNER - PROPRIÉTAIRE - FAHRZEUGHALTER

CONDUCENTE - DRIVER - CONDUCTEUR - FAHRER

DOCUMENTI - IDENTIFY PAPERS (driving license) - DOCUMENTS (permits de conduire) - DOCUMENTE (Führerscheine)

Documento rilasciato il a

domicilio CDI circostanze presunte incidenti CDI condizioni stato psicofisico persona consenso per ISTAT

INFRAZIONI - V.d.C. n. bolletta

TRACCE AL SUOLO VEICOLO "C"

Frenata Scarrocciamento Abrasioni m.

INTENSITA' table with columns FS, FD, marcata, leggera, discontinua, crescente, decrescente

FORMA table with columns FS, FD, larga, media, stretta, irregolare

ANDAMENTO (\*) table with columns FS, FD, Rettilineo, Obliquo verso dx, Obliquo verso sx, Curvilineo verso dx, Curvilineo verso sx

(\*) Rispetto a

NO Veicolo munito di impianto antibloccaggio ruote (ABS o similari): SI/NO

PASSEGGERI VEICOLO "C" GENERALIZZATI

Passenger form 1: cognome, nome, sesso, infortunato, nato a, nazione, il giorno, residente nel comune, provincia

Passenger form 2: cognome, nome, sesso, infortunato, nato a, nazione, il giorno, residente nel comune, provincia

Passenger form 3: cognome, nome, sesso, infortunato, nato a, nazione, il giorno, residente nel comune, provincia

Passenger form 4: cognome, nome, sesso, infortunato, nato a, nazione, il giorno, residente nel comune, provincia

**TESTE OCULARE** N.B. - Qui vanno annotate SOLO le persone che, estranee al sinistro, hanno conferito con l'operante

**TESTE OCULARE**

cognome - surname - nom - Nachname \_\_\_\_\_ sesso  M /  F

nome - forename - prénom - Vorname \_\_\_\_\_

nato a - place of birth - lieu de naissance - geboren in \_\_\_\_\_ il giorno - date of birth \_\_\_\_\_

residente nel comune - resident in - lieu de domicile - wohnhaft in \_\_\_\_\_ provincia \_\_\_\_\_

indirizzo residenza - street - adresse résidence - Wohnadresse \_\_\_\_\_ CD dichiarazione \_\_\_\_\_

documento - identify paper \_\_\_\_\_ numero - number - numéro \_\_\_\_\_

rilasciato il - date \_\_\_\_\_ a - issued at - délivré par - ausgestellt in \_\_\_\_\_

domicilio - place of dwelling in Italy - lieu de résidence en Italie - Aufenthaltsort in Italien \_\_\_\_\_

**TESTE OCULARE**

cognome - surname - nom - Nachname \_\_\_\_\_ sesso  M /  F

nome - forename - prénom - Vorname \_\_\_\_\_

nato a - place of birth - lieu de naissance - geboren in \_\_\_\_\_ il giorno - date of birth \_\_\_\_\_

residente nel comune - resident in - lieu de domicile - wohnhaft in \_\_\_\_\_ provincia \_\_\_\_\_

indirizzo residenza - street - adresse résidence - Wohnadresse \_\_\_\_\_ CD dichiarazione \_\_\_\_\_

documento - identify paper \_\_\_\_\_ numero - number - numéro \_\_\_\_\_

rilasciato il - date \_\_\_\_\_ a - issued at - délivré par - ausgestellt in \_\_\_\_\_

domicilio - place of dwelling in Italy - lieu de résidence en Italie - Aufenthaltsort in Italien \_\_\_\_\_

**TESTE OCULARE**

cognome - surname - nom - Nachname \_\_\_\_\_ sesso  M /  F

nome - forename - prénom - Vorname \_\_\_\_\_

nato a - place of birth - lieu de naissance - geboren in \_\_\_\_\_ il giorno - date of birth \_\_\_\_\_

residente nel comune - resident in - lieu de domicile - wohnhaft in \_\_\_\_\_ provincia \_\_\_\_\_

indirizzo residenza - street - adresse résidence - Wohnadresse \_\_\_\_\_ CD dichiarazione \_\_\_\_\_

documento - identify paper \_\_\_\_\_ numero - number - numéro \_\_\_\_\_

rilasciato il - date \_\_\_\_\_ a - issued at - délivré par - ausgestellt in \_\_\_\_\_

domicilio - place of dwelling in Italy - lieu de résidence en Italie - Aufenthaltsort in Italien \_\_\_\_\_

**TESTE OCULARE**

cognome - surname - nom - Nachname \_\_\_\_\_ sesso  M /  F

nome - forename - prénom - Vorname \_\_\_\_\_

nato a - place of birth - lieu de naissance - geboren in \_\_\_\_\_ il giorno - date of birth \_\_\_\_\_

residente nel comune - resident in - lieu de domicile - wohnhaft in \_\_\_\_\_ provincia \_\_\_\_\_

indirizzo residenza - street - adresse résidence - Wohnadresse \_\_\_\_\_ CD dichiarazione \_\_\_\_\_

documento - identify paper \_\_\_\_\_ numero - number - numéro \_\_\_\_\_

rilasciato il - date \_\_\_\_\_ a - issued at - délivré par - ausgestellt in \_\_\_\_\_

domicilio - place of dwelling in Italy - lieu de résidence en Italie - Aufenthaltsort in Italien \_\_\_\_\_

**CD DICHIARAZIONE TESTI**

1	Teste che dichiara sul luogo dell'incidente	(versione da riportare in allegato)
2	Teste che dichiara presso il pronto soccorso	(da specificare negli accertamenti all'ospedale)
3	Teste che dichiara in un prosieguo di tempo	(da specificare nelle NOTE)

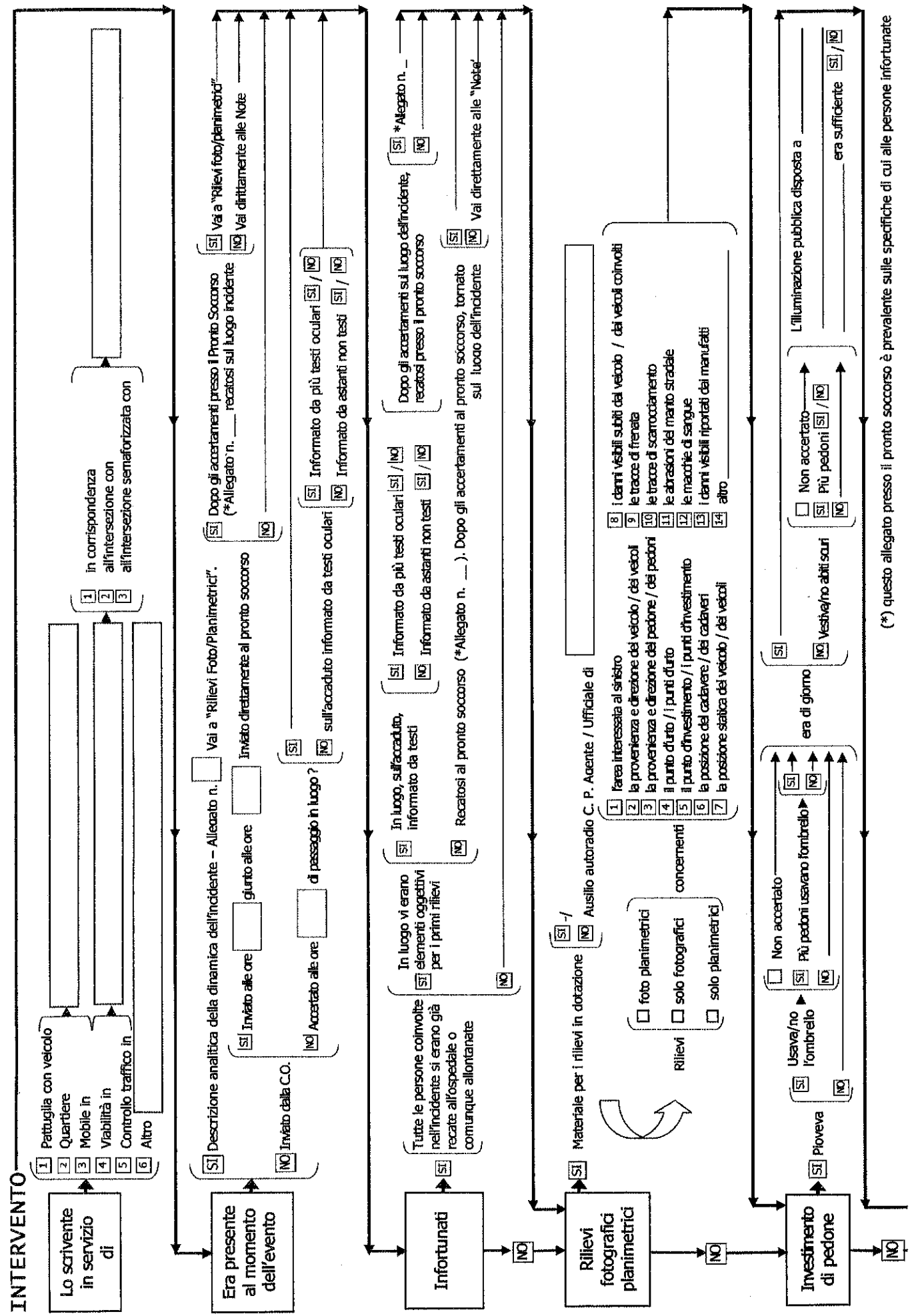

**PERSONA INFORTUNATA**  **Conducente veicolo**  **Passaggero veicolo**  **Pedone**

cognome nome \_\_\_\_\_

Ufficiale di P.G. inviato da Centrale Radio Operativa

Posizione del deceduto: \_\_\_\_\_

1) Deceduto sul posto - Sanitario inviato dalla Centrale Radio Operativa

2) Deceduto durante trasporto

3) Deceduto durante prime cure

4) Prognosi riservata

5) Ricoverato

6) Rimandato dimesso

Infortunato già trasportato con autolettiga

Infortunato trasportato con autolettiga

Infortunato prima del trasporto ha riferito in merito alla dinamica

Infortunato trasportato in luogo

Tomato in luogo

L'infortunato prima del trasporto ha riferito in merito alla dinamica

L'infortunato trasportato in luogo ha riferito in merito alla dinamica

6) 1) Rimandato dimesso dopo cure

6) 2) Rifiuta ricovero

6) 3) Allontanatosi senza responso

6) 4) Allontanatosi prima delle cure

7) Rifiuta trasporto per cure mediche immediate specificare lesioni accusate \_\_\_\_\_

Recatosi, al termine dei rilievi, personalmente all'ospedale - accertamenti da specificare nelle NOTE (#) \_\_\_\_\_

Autolettiga \_\_\_\_\_

Codice 118 \_\_\_\_\_

Referto N. \_\_\_\_\_

Referto NON Steso  Referto NON Pervenuto

(#) Queste specifiche sono subordinate e da utilizzare solo se NON sussiste ALLEGATO OSPEDALE della pagina "Intervento"

**PERSONA INFORTUNATA**  **Conducente veicolo**  **Passaggero veicolo**  **Pedone**

cognome nome \_\_\_\_\_

Ufficiale di P.G. inviato da Centrale Radio Operativa

Posizione del deceduto: \_\_\_\_\_

1) Deceduto sul posto - Sanitario inviato dalla Centrale Radio Operativa

2) Deceduto durante trasporto

3) Deceduto durante prime cure

4) Prognosi riservata

5) Ricoverato

6) Rimandato dimesso

Infortunato già trasportato con autolettiga

Infortunato trasportato con autolettiga

Infortunato prima del trasporto ha riferito in merito alla dinamica

Infortunato trasportato in luogo

Tomato in luogo

L'infortunato prima del trasporto ha riferito in merito alla dinamica

L'infortunato trasportato in luogo ha riferito in merito alla dinamica

6) 1) Rimandato dimesso dopo cure

6) 2) Rifiuta ricovero

6) 3) Allontanatosi senza responso

6) 4) Allontanatosi prima delle cure

7) Rifiuta trasporto per cure mediche immediate specificare lesioni accusate \_\_\_\_\_

Recatosi, al termine dei rilievi, personalmente all'ospedale - accertamenti da specificare nelle NOTE (#) \_\_\_\_\_

Autolettiga \_\_\_\_\_

Codice 118 \_\_\_\_\_

Referto N. \_\_\_\_\_

Referto NON Steso  Referto NON Pervenuto

(#) Queste specifiche sono subordinate e da utilizzare solo se NON sussiste ALLEGATO OSPEDALE della pagina "Intervento"

**PERSONA INFORTUNATA**  **Conducente veicolo**  **Passaggero veicolo**  **Pedone**

cognome nome \_\_\_\_\_

Ufficiale di P.G. inviato da Centrale Radio Operativa

Posizione del deceduto: \_\_\_\_\_

1) Deceduto sul posto - Sanitario inviato dalla Centrale Radio Operativa

2) Deceduto durante trasporto

3) Deceduto durante prime cure

4) Prognosi riservata

5) Ricoverato

6) Rimandato dimesso

Infortunato già trasportato con autolettiga

Infortunato trasportato con autolettiga

Infortunato prima del trasporto ha riferito in merito alla dinamica

Infortunato trasportato in luogo

Tomato in luogo

L'infortunato prima del trasporto ha riferito in merito alla dinamica

L'infortunato trasportato in luogo ha riferito in merito alla dinamica

6) 1) Rimandato dimesso dopo cure

6) 2) Rifiuta ricovero

6) 3) Allontanatosi senza responso

6) 4) Allontanatosi prima delle cure

7) Rifiuta trasporto per cure mediche immediate specificare lesioni accusate \_\_\_\_\_

Recatosi, al termine dei rilievi, personalmente all'ospedale - accertamenti da specificare nelle NOTE (#) \_\_\_\_\_

Autolettiga \_\_\_\_\_

Codice 118 \_\_\_\_\_

Referto N. \_\_\_\_\_

Referto NON Steso  Referto NON Pervenuto

(#) Queste specifiche sono subordinate e da utilizzare solo se NON sussiste ALLEGATO OSPEDALE della pagina "Intervento"

**PERSONA INFORTUNATA**  **Conducente veicolo**  **Passaggero veicolo**  **Pedone**

cognome nome \_\_\_\_\_

Ufficiale di P.G. inviato da Centrale Radio Operativa

Posizione del deceduto: \_\_\_\_\_

1) Deceduto sul posto - Sanitario inviato dalla Centrale Radio Operativa

2) Deceduto durante trasporto

3) Deceduto durante prime cure

4) Prognosi riservata

5) Ricoverato

6) Rimandato dimesso

Infortunato già trasportato con autolettiga

Infortunato trasportato con autolettiga

Infortunato prima del trasporto ha riferito in merito alla dinamica

Infortunato trasportato in luogo

Tomato in luogo

L'infortunato prima del trasporto ha riferito in merito alla dinamica

L'infortunato trasportato in luogo ha riferito in merito alla dinamica

6) 1) Rimandato dimesso dopo cure

6) 2) Rifiuta ricovero

6) 3) Allontanatosi senza responso

6) 4) Allontanatosi prima delle cure

7) Rifiuta trasporto per cure mediche immediate specificare lesioni accusate \_\_\_\_\_

Recatosi, al termine dei rilievi, personalmente all'ospedale - accertamenti da specificare nelle NOTE (#) \_\_\_\_\_

Autolettiga \_\_\_\_\_

Codice 118 \_\_\_\_\_

Referto N. \_\_\_\_\_

Referto NON Steso  Referto NON Pervenuto

(#) Queste specifiche sono subordinate e da utilizzare solo se NON sussiste ALLEGATO OSPEDALE della pagina "Intervento"



**LOCALIZZAZIONE PUNTO D'URTO / INVESTIMENTO**

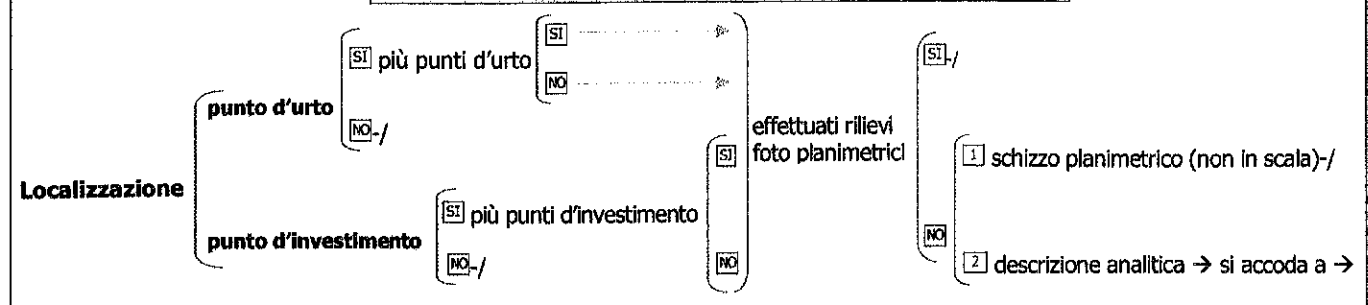

I punti/il punto d'urto/investimento veniva/venivano così localizzati/o: \_\_\_\_\_

---

---

---

---

---

---

---

---

---

---

---

---

---

---

---

---

---

---

---

---

---

---

---

---

---

---

**POSIZIONE STATICA DEI VEICOLI**

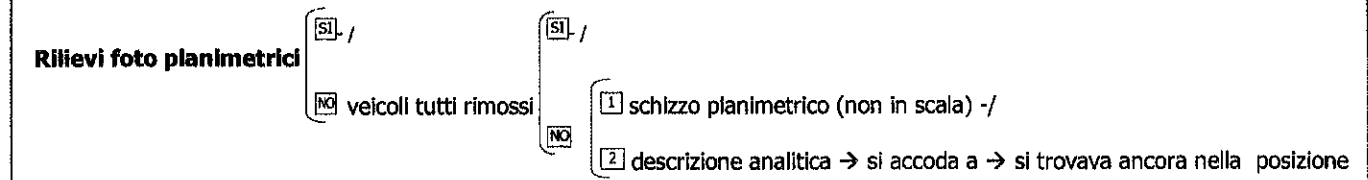

statica assunta nella fase terminale dell'evento e così localizzata: \_\_\_\_\_

---

---

---

---

---

---

---

---

---

---

---

---

---

---

---

---

---

---

---

---

---

---

---

---

---

---

**OSSERVAZIONI / DINAMICA**

**OSSERVAZIONI** {

- SI - Giova precisare che \_\_\_\_\_
- NO -/

---

---

---

---

---

---

---

---

---

---

---

---

---

---

---

---

---

---

---

---

---

---

---

---

---

---

Spazio riservato all'operatore per descrivere gli elementi oggettivi rilevati nell'area interessata al sinistro, finalizzati alla dinamica.

**N.B.** In caso di investimento di pedone, **ove siano stati effettuati i rilievi foto-planimetrici**, descrivere la larghezza della carreggiata, il senso d'attraversamento e l'immissione del pedone nonché la distanza dal più vicino attraversamento pedonale.

INTERVENTO DATI

Intervento Enti [SI] - [ ] azienda elettrica [ ] gas [ ] acquedotto [ ] vigili del fuoco [ ] azienda telefoni [ ] protezione civile [NO] - / [ ] nettezza urbana [ ] azienda trasporti [ ] altro \_\_\_\_\_

se intervenuti i Vigili del Fuoco: Comando di provenienza \_\_\_\_\_ capo pattuglia \_\_\_\_\_ già intervenuti [SI] / [NO]

Motivazione: (per ogni ente) - si accoda a -> i cui componenti provvedevano: \_\_\_\_\_

DANNI A COSE

Danni a cose [SI] si accoda a -> a causa del sinistro il veicolo \_\_\_\_\_ aveva provocato: \_\_\_\_\_ [NO] - /

\_\_\_\_\_

NOTE AGGIUNTIVE

Note [SI] [NO] - /

N.B. - spazio riservato all'Operatore per descrivere tutti gli accertamenti effettuati in tempi successivi ai rilievi dell'incidente.

CD INDIRIZZI

\_\_\_\_\_

PROVVEDIMENTI REVISIONE

Table with columns for vehicle and person models (MODELLO B, MODELLO C) and revision measures (veicolo A-F).

ALLEGATI AL MODULO

- List of attached documents: verbali dichiarazioni, referti medici, foglio/i planimetria, foglio/i misure ortogonali, foglio/i allegato ospedale, foglio/i osservazioni - note.

Area reserved for the accident sketch (schizzo NON in scala).

PUNTO D'URTO INVESTIMENTO	SANGUE	PALO LUCE	ALBERO	ALTRO <input type="text"/>
FRENATA <input type="text"/>	SCARROCCIAMENTO =====	ABRASIONI <input type="text"/>	CADAVERE	
VELOCIPEDE	CICLOMOTORE	MOTOCICLO	MOTOCARRO	
AUTOVETTURA <input type="text"/>	AUTOCARRO <input type="text"/>	AUTOTRENO <input type="text"/>		
AUTOARTICOLATO <input type="text"/>	AUTOBUS <input type="text"/>	FILOBUS <input type="text"/>		
AUTOSNODATO <input type="text"/>		VEETTURA TRANVIARIA		

**CD ALLEGATO DI CONSULTAZIONE**

CD	TIPO VEICOLO COINVOLTO
1	Autovettura privata
101	Autoveicolo trasporto promiscuo
2	Autovettura con rimorchio
3	Autovettura pubblica
4	Autovettura di soccorso
104	Autovettura di Polizia
5	Autobus urbano
105	Filobus
205	Autobus turistico
6	Autobus di linea
106	Autobus in extraurbana
7	Vettura tranviaria
8	Autocarro inferiore 35 q.
108	Rimorchio
208	Autocarro superiore 35 q.
9	Autotreno
10	Autoarticolato
110	Autosnodato
11	Veicolo speciale
111	Autoambulanza
211	Autopompa
311	Autogrù
411	Autocaravan
511	Macchina operatrice
12	Motrice
112	Trattore stradale
13	Trattore agricolo
14	Velocipede
15	Ciclomotore
115	Ciclomotore con passeggero
16	Motociclo a solo
116	Motociclo di Polizia
17	Motociclo con passeggero
18	Motocarro
118	Motocarrozetta
19	Veicolo trazione animale
119	Veicolo a braccia
20	Veicolo ignoto perché datosi alla fuga
21	Quadriciclo leggero
25	Altro

CD	DESTINAZIONE VEICOLO
1	Ritirato dal conducente
2	Imnesso in deposito autorizzato a disposizione dell'Autorità Giudiziarla
3	Imnesso in deposito autorizzato a disposizione dell'Autorità Prefettizia
4	Imnesso in deposito a disposizione dell'avente diritto
5	Affidato in custodia al trasgressore
6	Posteggiato regolarmente dal conducente prima del trasporto all'ospedale
7	Affidato dal referente ad incaricato dal conducente
8	Affidato dal conducente ad un conoscente prima del trasporto all'ospedale
9	Affidato al genitore - tutore del minore

CD	POSIZIONE FINALE VEICOLI
<b>NELLA CARREGGIATA DI MARCIA</b>	
11	stesso senso
12	senso opposto
13	nella carreggiata opposta

CD	POSIZIONE FINALE VEICOLI
<b>NELLA SEDE STRADALE</b>	
1	su banchina, marciapiede, ecc.
2	contro paracarro
3	contro albero
4	contro palo
5	contro muro parapetto
6	contro guardrail

CD	POSIZIONE FINALE VEICOLI
<b>FUORI SEDE STRADALE</b>	
7	finito contro ostacolo fisso
8	finito in scarpata o burrone
9	finito in acqua (canale, mare, ...)
10	altro

CD	TRAGITTO Casa - Lavoro
1	NON accertato
2	nel tragitto casa - lavoro
3	nel tragitto casa - scuola
4	in mobilità per lavoro
5	negli altri casi

CD	PROPULSIONE
1	benzina
2	gasolio
3	gas GPL
4	gas metano
5	elettrico
6	idrogeno
7	Benzina / GPL
8	Benzina / metano
9	Benzina / elettrico
10	altro

CD	CONSEGUENZE AI VEICOLI
1	senza danno
2	danneggiato ma può ripartire
3	ribaltato
4	incendiato
5	danneggiato non può ripartire
6	non visionato

CD	MERCE TRASPORTATA
1	merci pericolose
2	merci deperibili
3	derrate alimentari
4	trasporto eccezionale
5	altro

CD INDIRIZZI	
1	ALLA PROCURA DELLA REPUBBLICA DI @PROCURA@
2	AL GIUDICE DI PACE DI @GDP@
3	AL DIPARTIMENTO DEI TRASPORTI TERRESTRI DI @MCTC@
4	
5	ALL' U. T. G. DI @PREFETTURA@
6	
7	ALLA DIREZIONE U.C.I. c/so Sempione, 39 - 20145 Milano - solo dati
8	ALL'ARCHIVIO RAPPORTI DEL COMANDO
9	ALLA SEZIONE PERSONALE DEL COMANDO
10	AI SERVIZI TECNICI DEL COMANDO
11	ALL'UFFICIO ECONOMATO COMANDO - Ufficio Assicurazioni
12	ALL'AVVOCATURA COMANDO - Ufficio Responsabilità Civile
12	AL MINISTERO DEGLI AFFARI ESTERI - Servizi cerimoniale Roma
14	ALLA DIREZIONE DELLA P.S. - Div. Affari Generali - Roma
15	ALL'ASSESSORATO TRASPORTI REGIONE @REGIONE@
16	ALLA PROCURA DELLA REPUBBLICA - Tribunale Minori
17	ALL'UFFICIO PERSONALE - Ufficio Infortuni -
18	ALLA DIREZIONE GENERALE MOTORIZZAZIONE CIVILE Roma



(CDI)		CIRCOSTANZE PRESUNTE DELL'INCIDENTE	
CDI Riquadro 1	INCIDENTE TRA VEICOLI IN MARCIA	CDI Riquadro 2	
<b>INCIDENTE SULL'INTERSEZIONE STRADALE</b>		<b>INCIDENTE NON ALL'INTERSEZIONE STRADALE</b>	
1 - Procedeva regolarmente senza svoltare	20 - Procedeva regolarmente	21 - " con guida distratta o andamento indeciso (art. 140)	22 - " senza mantenere la distanza di sicurezza (art. 149)
2 - " con guida distratta o andamento indeciso (art. 140)	23 - " con eccesso di velocità (art. 141)	24 - " senza rispettare i limiti di velocità (art. 142)	25 - " non in prossimità del margine destro della carreggiata (art. 143)
3 - " senza mantenere la distanza di sicurezza (art. 149)	26 - " contromano (art. 143)	27 - " senza rispettare i segnali di divieto, transito o accesso (art. 6-7)	28 - " con le luci abbaglianti incrociando altri veicoli (art. 153)
4 - " senza dare la precedenza a destra (art. 145)	29 - Sorpassava regolarmente	30 - " irregolarmente a destra (art. 148)	31 - " in curva, dosso o in condizioni di insufficiente visibilità
5 - " senza rispettare lo STOP (art. 145)	32 - " un veicolo che ne stava sorpassando un altro (art. 148)	33 - " senza osservare l'apposito segnale di divieto (art. 6-7)	34 - Manovrava in retromarcia o conversione
6 - " senza rispettare il segnale "dare precedenza" (art. 145)	35 - " per immettersi nel flusso della circolazione	36 - " per svoltare a sinistra (passaggio privato, distributore, ecc.)	37 - " regolarmente per fermarsi o sostare
7 - " contromano (art. 143)	38 - " irregolarmente per fermarsi o sostare	39 - Si affiancava ad altri veicoli a due ruote irregolarmente	
8 - " senza rispettare le segnalazioni semaforiche (art. 41)			
9 - " senza rispettare le segnalazioni dell'agente (art. 43)			
10 - " senza rispettare, segnali, divieto, transito o accesso (art. 6-7)			
11 - " con eccesso di velocità (art. 141)			
12 - " senza rispettare i limiti di velocità (art. 142)			
13 - " con le luci abbaglianti incrociando altri veicoli (art. 153)			
14 - Svoltava a destra regolarmente			
15 - " irregolarmente (art. 154)			
16 - " a sinistra regolarmente			
17 - " irregolarmente (art. 154)			
18 - Sorpassava (all'incrocio) (art. 148)			
<b>CDI Riquadro 3</b>	<b>INVESTIMENTO DI PEDONE</b>	<b>CDI Riquadro 4</b>	
<b>VEICOLO COINVOLTO</b>		<b>PEDONE INVESTITO</b>	
40 - Procedeva regolarmente	140 - Camminava o sostava mantenendosi su marciapiede o banchina	141 - " regolarmente sul margine della carreggiata	142 - " contromano (art. 190)
41 - " con eccesso di velocità (art. 141)	143 - " in mezzo alla carreggiata (art. 190)	144 - Sostava, indugiava o giocava sulla carreggiata (art. 190)	145 - Lavorava sulla carreggiata protetto da apposito segnale
42 - " senza rispettare i limiti di velocità (art. 142)	146 - " sulla carreggiata non protetto da apposito segnale	147 - Saliva su veicolo in marcia	148 - Discendeva da veicolo con prudenza
43 - " contromano (art. 143)	149 - " da veicolo con imprudenza	150 - Veniva fuori improvvisamente da dietro/davanti un veicolo in sosta o fermata	151 - Attraversava la strada ad un passaggio pedonale protetto da semaforo, o da agente rispettando le segnalazioni
44 - Sorpassava veicolo in marcia (art. 148)	152 - Attraversava la strada ad un passaggio pedonale protetto da semaforo o da agente non rispettando le segnalazioni (art. 41 - 43)	153 - Attraversava la strada su passaggio ped. non protetto da semaforo o agente	154 - " la strada regolarmente, non ad un passaggio pedonale (art. 190)
45 - Manovrava	155 - " la strada irregolarmente (art. 190)		
46 - Non rispettava le segnalazioni semaforiche o dell'agente (art. 41 - 43)			
47 - Usciva senza precauzioni da passo carrabile			
48 - Fuoriusciva dalla carreggiata investendo il pedone			
49 - Non dava la precedenza al pedone sugli appositi attraversamenti (art. 191)			
50 - Sorpassava un veicolo fermatosi per consentire l'attraversamento pedoni (art. 148)			
51 - Urtava con il carico il pedone			
52 - Superava irregolarmente un tram fermo per la salita e discesa dei passeggeri			
<b>CDI Riquadro 5</b>	<b>VEICOLO IN MARCIA CHE URTA VEICOLO FERMO O ALTRO OSTACOLO</b>	<b>CDI Riquadro 6</b>	
<b>VEICOLO IN MARCIA</b>		<b>VEICOLO FERMO O ALTRO OSTACOLO</b>	
60 - procedeva regolarmente	160 - Ostacolo accidentale	161 - Veicolo fermo in posizione regolare	162 - " fermo in posizione irregolare
61 - " con guida distratta o andamento indeciso (art. 140)	163 - " fermo senza collocare regolarmente il prescritto segnale	164 - " fermo regolarmente segnalato	165 - Ostacolato fisso nella carreggiata (isole, colonnine, transenne, barriere ecc...)
62 - " senza mantenere la distanza di sicurezza (art. 149)	166 - Treno in passaggio a livello con barriere	266 - " " " con semi barriere e segnalazioni luminose	366 - " " " senza barriere e segnalazioni luminose
63 - " contromano (art. 143)	466 - " " " senza barriere né segnalazioni luminose		
64 - " con eccesso di velocità (art. 141)			
65 - " senza rispettare i limiti di velocità (art. 142)			
66 - " senza rispettare i segnali di divieto, transito, accesso (art. 6-7)			
67 - Sorpassava un altro veicolo in marcia			
68 - Attraversava imprudentemente il passaggio a livello			
<b>INCIDENTE A VEICOLO IN MARCIA SENZA URTO CON VEICOLO O OSTACOLO SULLA CARREGGIATA</b>			
<b>CDI Riquadro 7</b>	<b>VEICOLO COINVOLTO</b>	<b>VEICOLO, PEDONE, OSTACOLO NON URTATO</b>	<b>CDI Riquadro 8</b>
70 - Sbandamento con fuoriuscita per evitare l'urto	170 - Ostacolo accidentale	171 - Pedone	172 - Animale
71 - " con fuoriuscita per guida distratta o indecisa	173 - Veicolo	174 - Bucho, ecc.	175 - senza ostacolo né pedone né altro
72 - " con fuoriuscita per eccesso di velocità	176 - Ostacolato fisso nella carreggiata (isole, colonnine, transenne, barriere ecc...)		
73 - Frenata improvvisa con conseguenze ai trasportati			
<b>CADUTA DI PERSONA DA VEICOLO PER:</b>			
74 - a) - apertura di portiere			
75 - b) - discesa da veicolo in moto			
76 - c) - essersi aggrappato o sistemato inadeguatamente			
<b>CDI Riquadro 9</b>	<b>ANOMALIE</b>	<b>CDI Riquadro 10</b>	
<b>CIRCOSTANZE PRESUNTE PER DIFETTI O AVARIE DEL VEICOLO</b>		<b>CONDIZIONI PRESUNTE DELL'INCIDENTE PER STATO PSICO-FISICO DEL CONDUCENTE O PEDONE</b>	
80 - Rottura o insufficienza dei freni	90 - Anomalie per ebbrezza da alcool	91 - " per condizioni morbose in atto (febbre, influenza ecc.)	92 - " per improvviso malessere
81 - " o guasto allo sterzo	93 - " per sonno	94 - " per ingestione di sostanze stupefacenti o psicotrope	95 - Mancato uso di lenti correttive o apparecchi di protesie
82 - Scoppi o eccessiva usura dei pneumatici	96 - Abbagliamento	97 - Per aver superato i periodi di guida prescritti	
83 - Mancanza o insufficienza dei fari o delle luci di posizione			
84 - " o insufficienza lampeggiatori o segnalazioni luminose di arresto			
85 - Rottura degli organi di aggancamento dei rimorchi			
86 - Deficienza delle attrezzature per trasporto di merci pericolose			
87 - Deficienza degli adattamenti prescritti per i veicoli condotti da minorati fisici			
88 - Distacco di ruota			
89 - Mancanza o insufficienza dei dispositivi visivi del velocipede			
Altre circostanze:			

Riepilogo delle attività di Esame delle Offerte ricevute

<b>Numero RDO:</b>	2242388
<b>Descrizione RDO:</b>	STAMPATI PER RILEVAZIONE INCIDENTI STRADALI
<b>Criterio di aggiudicazione:</b>	Prezzo piu' basso
<b>Formulazione dell'offerta economica:</b>	Valore economico (Euro)
<b>Modalità di calcolo della soglia di anomalia:</b>	Il calcolo della soglia di anomalia delle offerte è effettuato secondo le prescrizioni dell'art. 97, comma 2, del Codice Appalti, in presenza di almeno 5 offerte ammesse. In caso di identico ribasso offerto, ai fini della determinazione della soglia di anomalia, le offerte identiche sono considerate come offerte uniche. La comparazione delle offerte ammesse alla soglia di anomalia determinata viene effettuata considerando le prime due cifre decimali delle offerte (troncamento alla seconda cifra decimale)
<b>Amministrazione titolare del procedimento</b>	COMUNE DI GENOVA - MOBILITA' E POLIZIA MUNICIPALE - CORPO POLIZIA MUNICIPALE - COMANDO 00856930102 Via Di Francia 1 GENOVA GE
<b>Punto Ordinante</b>	MONICA BOCCHIARDO
<b>Soggetto stipulante</b>	Nome: MONICA BOCCHIARDO Amministrazione: COMUNE DI GENOVA - MOBILITA' E POLIZIA MUNICIPALE - CORPO POLIZIA MUNICIPALE - COMANDO
<b>Codice univoco ufficio - IPA</b>	94QJC5
<b>(RUP) Responsabile Unico del Procedimento</b>	
<b>Inizio presentazione offerte:</b>	07/03/2019 10:53
<b>Termine ultimo presentazione offerte:</b>	21/03/2019 18:00

<b>Temine ultimo richieste di chiarimenti:</b>	20/03/2019 18:00
<b>Data Limite stipula contratto (Limite validità offerta del Fornitore)</b>	31/12/2019 18:00
<b>Giorni dopo la stipula per Consegna Beni / Decorrenza Servizi:</b>	15
<b>Misura delle eventuali penali:</b>	Indicare nelle Condizioni Generali di Fornitura allegate al Bando oggetto della RdO e/o nelle Condizioni Particolari definite dall'Amministrazione
<b>Bandi / Categorie oggetto della RdO:</b>	SERVIZI/Servizi di Stampa e Grafica

Lotto esaminato: 1 STAMPATI PER RILEVAZIONE INCIDENTI STRADALI

<b>CIG</b>	Z6C2776BB2
<b>CUP</b>	
<b>Oggetto di Fornitura 1</b>	STAMPATI PER RILEVAZIONE INCIDENTI STRADALI/1/

Concorrenti

#	Denominazione	Forma di Partecipazione	Partita IVA	Data Invio Offerta
1	TIPOGRAFIA RAGIONE DI MARIO RAGIONE	Singola	02353130749	11/03/2019 17:08
2	STAMPA SUD S.R.L.	Singola	02144720790	15/03/2019 15:52
3	ASCAM S.R.L.	Singola	00976050427	15/03/2019 10:19
4	GRAFICA SAMMARITANA	Singola	03438700613	13/03/2019 15:51
5	TIPOGRAFIA LITOGRAFIA BOLOGNINO DAVIDE & C. SNC	Singola	02067490017	08/03/2019 17:54
6	ARTI GRAFICHE	Singola	00411600794	20/03/2019

	CARDAMONE S.R.L.			18:33
7	PREMIATO STABILIMENTO TIPOGRAFICO DEI COMUNI SOC. COOP.	Singola	01807620404	12/03/2019 11:57
8	CENTRO GRAFICO TANAGRO S.N.C. DI CRISCUOLO TIZIANA E MARIA ROSARIA	Singola	03858950656	12/03/2019 19:16
9	TIPOGRAFIA MENINI DI ZIRALDO GIANNI E FIGLI SAS	Singola	00078770930	19/03/2019 08:50
10	TIPOLITOGRAFIA NICOLOSO SNC	Singola	03839590100	14/03/2019 09:18
11	ITALGRAFICA SUD	Singola	00268260726	14/03/2019 14:03
12	ETRURIA P.A.	Singola	05883740481	14/03/2019 18:08
13	GRAFICHE E. GASPARI SRL	Singola	00089070403	15/03/2019 09:22
14	ALGRAPHY SRL	Singola	03341540106	15/03/2019 16:36
15	STUDIO GRAPHIC FG DI GIORDANO FRANCESCO	Singola	13587171003	15/03/2019 22:18
16	TIPOGRAFIA DI BATTAGLIA SNC DI CARTURAN MICHELE E BUSON DINO	Singola	02473430284	18/03/2019 16:00
17	TIPOLITOGRAFIA QUATRINI A. & FIGLI DI QUATRINI GABRIELE E FRANCESCO	Singola	00114330566	19/03/2019 17:39
18	FOTOLITO MOGGIO SRL	Singola	11807721003	21/03/2019 09:53
19	GRAFICA FONSOR SRL	Singola	01393341217	20/03/2019 16:21
20	OFFICINA GRAFICA MC SNC DI MONTEVERDE BARBARA E C.	Singola	01764700439	21/03/2019 15:15
21	GRAFISYSTEM S.N.C. DI DOMENICO DI MARSICO & C.	Singola	04481640722	21/03/2019 08:57

22	AMBROSIANA ARTI GRAFICHE S.R.L.	Singola	01158180115	21/03/2019 10:49
23	TIPOLITOEUROPA DI BOTTO ANTONIO & C SNC	Singola	00163870041	21/03/2019 10:35

<b>ESAME DELLA BUSTA ECONOMICA</b>	<b>Inizio</b>	<b>Fine</b>
	25/03/2019 11:34:58	25/03/2019 11:50:40

Concorrente	Offerta Economica (fac-simile di sistema)	
	Valutazione	Note
TIPOGRAFIA RAGIONE DI MARIO RAGIONE	Approvato	nessuna
STAMPA SUD S.R.L.	Approvato	nessuna
ASCAM S.R.L.	Approvato	nessuna
GRAFICA SAMMARITANA	Approvato	nessuna
TIPOGRAFIA LITOGRAFIA BOLOGNINO DAVIDE & C. SNC	Approvato	nessuna
ARTI GRAFICHE CARDAMONE S.R.L.	Approvato	nessuna
PREMIATO STABILIMENTO TIPOGRAFICO DEI COMUNI SOC. COOP.	Approvato	nessuna
CENTRO GRAFICO TANAGRO S.N.C. DI CRISCUOLO TIZIANA E MARIA ROSARIA	Approvato	nessuna
TIPOGRAFIA MENINI DI ZIRALDO GIANNI E FIGLI SAS	Approvato	nessuna
TIPOLITOGRAFIA NICOLOSO SNC	Approvato	nessuna
ITALGRAFICA SUD	Approvato	nessuna
ETRURIA P.A.	Approvato	nessuna
GRAFICHE E. GASPARI SRL	Approvato	nessuna
ALGRAPHY SRL	Approvato	nessuna
STUDIO GRAPHIC FG DI GIORDANO FRANCESCO	Approvato	nessuna
TIPOGRAFIA DI BATTAGLIA SNC DI CARTURAN MICHELE	Approvato	nessuna

E BUSON DINO		
TIPOLITOGRAFIA QUATRINI A. & FIGLI DI QUATRINI GABRIELE E FRANCESCO	Approvato	nessuna
FOTOLITO MOGGIO SRL	Approvato	nessuna
GRAFICA FONSOR SRL	Approvato	nessuna
OFFICINA GRAFICA MC SNC DI MONTEVERDE BARBARA E C.	Approvato	nessuna
GRAFISYSTEM S.N.C. DI DOMENICO DI MARSICO & C.	Approvato	nessuna
AMBROSIANA ARTI GRAFICHE S.R.L.	Approvato	nessuna
TIPOLITOEUROPA DI BOTTO ANTONIO & C SNC	Approvato	nessuna

Classifica della gara (Prezzo più basso)

<b>Concorrente</b>	<b>Valore complessivo dell'Offerta</b>
ARTI GRAFICHE CARDAMONE S.R.L.	1345,00
FOTOLITO MOGGIO SRL	1350,00
PREMIATO STABILIMENTO TIPOGRAFICO DEI COMUNI SOC. COOP.	1480,00
ALGRAPHY SRL	1500,00
CENTRO GRAFICO TANAGRO S.N.C. DI CRISCUOLO TIZIANA E MARIA ROSARIA	1550,00
GRAFICA SAMMARITANA	1649,00
TIPOLITOGRAFIA QUATRINI A. & FIGLI DI QUATRINI GABRIELE E FRANCESCO	1650,00
STAMPA SUD S.R.L.	1680,00
GRAFISYSTEM S.N.C. DI DOMENICO DI MARSICO & C.	1762,00
AMBROSIANA ARTI GRAFICHE S.R.L.	1790,00
ITALGRAFICA SUD	1831,00
TIPOLITOGRAFIA NICOLOSO SNC	1890,00
TIPOLITOEUROPA DI BOTTO	1930,00

ANTONIO & C SNC	
TIPOGRAFIA LITOGRAFIA BOLOGNINO DAVIDE & C. SNC	1960,00
TIPOGRAFIA MENINI DI ZIRALDO GIANNI E FIGLI SAS	1980,00
TIPOGRAFIA DI BATTAGLIA SNC DI CARTURAN MICHELE E BUSON DINO	1990,00
GRAFICA FONSOR SRL	2100,00
TIPOGRAFIA RAGIONE DI MARIO RAGIONE	2300,00
GRAFICHE E. GASPARI SRL	2380,00
STUDIO GRAPHIC FG DI GIORDANO FRANCESCO	2411,70
OFFICINA GRAFICA MC SNC DI MONTEVERDE BARBARA E C.	2550,00
ETRURIA P.A.	2590,00
ASCAM S.R.L.	3145,00

<b>Note di gara</b>	nessuna
<b>Note specifiche lotto 1</b>	nessuna