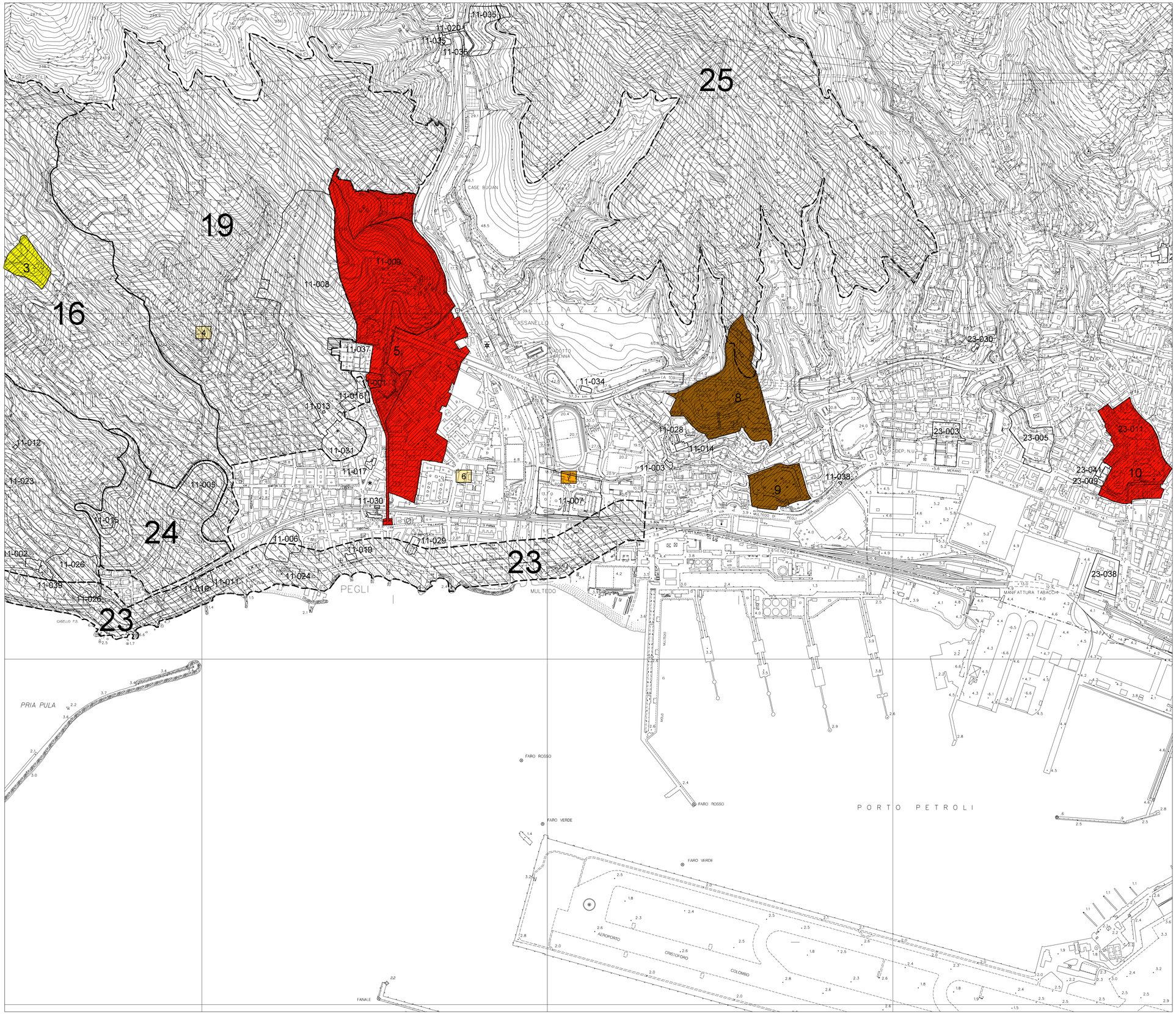

2

PEGLI SESTRI

COMUNE DI GENOVA
ASSESSORATO ALLA QUALITA' URBANA

DIREZIONE TERRITORIO, MOBILITA',
SVILUPPO ECONOMICO ED AMBIENTE

SETTORE PIANIFICAZIONE URBANISTICA

Piano comunale dei beni culturali, ambientali e paesaggistici soggetti a tutela

Decreto Legislativo 29 Ottobre 1999, n. 490

Analisi tipologica

Beni ambientali "Bellezza singola o Individua"

Titolo II, Art. 139, lettere a) e b)
(Già L.778/22 e L. 1497/39

TAVOLE N. 25-26-35-36

SCALA 1:5000

Funzionario Servizi Tecnici	*Funzionario Direttivo Tecnico*	*Dirigente Responsabile*
Arch. Ivana Sciutto	*Arch. Marina D'Onofrio Caviglione*	*Arch. Laura Petacchi*

LEGENDA

- N° — LIMITE AREA DI NOTEVOLE INTERESSE PUBBLICO (BELLEZZA SINGOLA O INDIVIDUA) ART. 139, comma 1, lett. a) e b), D.Lgs 490/1999 (L. 778 /1922 - L. 1497/1939)
- N° — LIMITE INDICATIVO AREA DI NOTEVOLE INTERESSE PUBBLICO (BELLEZZA SINGOLA O INDIVIDUA) ART. 139, comma 1, lett. a) e b), D.Lgs 490/1999 (L. 778 /1922 - L. 1497/1939)
- N° — SEGNALAZIONE DI AREA DI NOTEVOLE INTERESSE PUBBLICO (BELLEZZA SINGOLA O INDIVIDUA) ART. 139, comma 1, lett. a) e b), D.Lgs 490/1999 (L. 778 /1922 - L. 1497/1939) (NON INDIVIDUATA GRAFICAMENTE)
- INDIVIDUAZIONE DEL VINCOLO RELATIVO A TERRENI
- PERIMETRAZIONE ALTERNATIVA DEL VINCOLO DOVUTA AD APPROFONDIMENTI
- INDIVIDUAZIONE DEL VINCOLO RELATIVO A TERRENI O AREE FABBRICABILI CON INDICAZIONI DI PROPRIETA'
- PERIMETRAZIONE ALTERNATIVA DEL VINCOLO DOVUTA AD APPROFONDIMENTI
- INDIVIDUAZIONE DEL VINCOLO RELATIVO A FABBRICATI CON TERRENI
- PERIMETRAZIONE ALTERNATIVA DEL VINCOLO DOVUTA AD APPROFONDIMENTI
- INDIVIDUAZIONE DEL VINCOLO RELATIVO A FABBRICATI E TERRENI DI PERTINENZA DI VILLA (POI DEMOLITA)
- PERIMETRAZIONE ALTERNATIVA DEL VINCOLO DOVUTA AD APPROFONDIMENTI
- INDIVIDUAZIONE DEL VINCOLO RELATIVO A TERRENI DI PERTINENZA DI VILLA ESISTENTE
- PERIMETRAZIONE ALTERNATIVA DEL VINCOLO DOVUTA AD APPROFONDIMENTI
- INDIVIDUAZIONE DEL VINCOLO RELATIVO A VILLA (immobile storico e parco/giardino)
- PERIMETRAZIONE ALTERNATIVA DEL VINCOLO DOVUTA AD APPROFONDIMENTI
- INDIVIDUAZIONE DEL VINCOLO DI TUTELA PANORAMICA
- PERIMETRAZIONE ALTERNATIVA DEL VINCOLO DOVUTA AD APPROFONDIMENTI

CONFINE DI CIRCOSCRIZIONE

Elaborazione: **Settore Pianificazione Urbanistica Con la collaborazione di: Arch. Maria Antonietta Carzeddu, Arch. Maristella Storti**
Informazioni e dati: **Soprintendenza della Liguria / "Beni Ambientali ed Architettonici"**
Informatizzazione e stampa: **Direzione Sistemi Informativi - SIT - Ufficio Sviluppo Applicazioni**
Rilievo base: **Carta Tecnica Regione Liguria (Nulla osta dell' I.G.M. n.410 del 20-11-1992)**

.../princ_tip_pegli.dgn 16/09/05 16.05.51