214143 PANNESI

214144 BARGAGLI

214132 TERRUSO

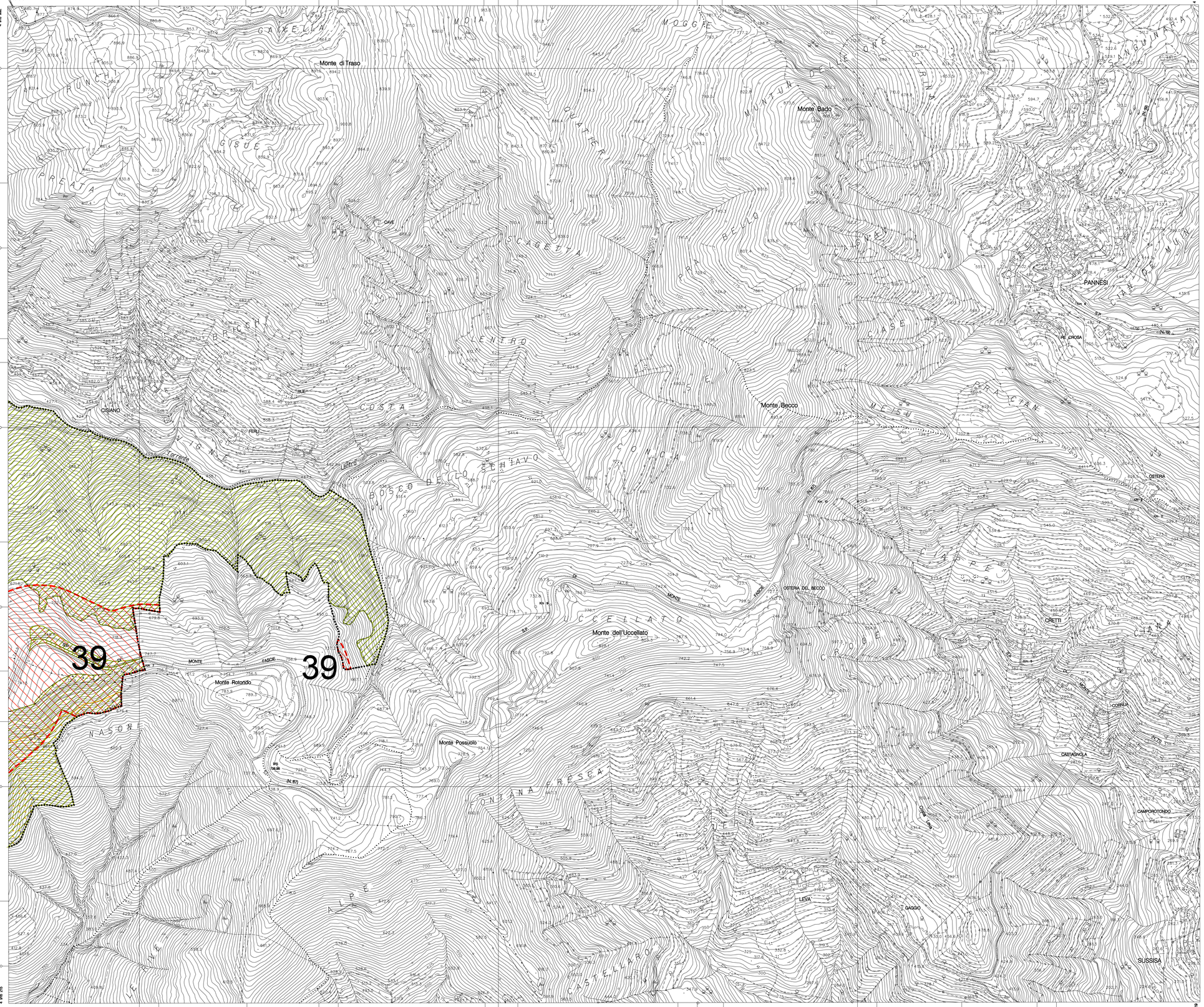

REGIONE LIGURIA

231024 PIEVE LIGURE

FOGLIO

42

COMUNE DI GENOVA

DIREZIONE SVILUPPO URBANISTICO E GRANDI PROGETTI

SETTORE PIANIFICAZIONE URBANISTICA
SEZIONE TUTELA E PIANIFICAZIONE DEL PAESAGGIO

Piano comunale dei beni paesaggistici soggetti a tutela

Decreto Legislativo 22 Gennaio 2004, n. 42 e s.m.i.

					1					
2	3	4	5	6	7	8	9	10	11	
12	13	14	15	16	17	18	19	20	21	
22	23	24	25	26	27	28	29	30	31	
32	33	34	35	36	37	38	39	40	41	42
						43	44	45	46	

SCALA 1:5000

Funzionario Servizi Tecnici	Funzionario Direttivo Tecnico	Dirigente Responsabile
Arch. Ivana Sciutto	Arch. Marina D'Onofrio Caviglione	Arch. Silvia Capurro

LEGENDA

BENI PAESAGGISTICI D.Lgs. 42/2004, art.136 (L.778/1922 L.1497/1939)

Cartografia approvata dalla Regione Liguria - Tutela Paesistica con Decreto Dirigenziale N° 40 del 18/01/2000

lettera a) e b)

- N° — LIMITE AREA DI NOTEVOLE INTERESSE PUBBLICO (BELLEZZA SINGOLA O INDIVIDUA)
- N° — LIMITE INDICATIVO AREA DI NOTEVOLE INTERESSE PUBBLICO (BELLEZZA SINGOLA O INDIVIDUA)
- N° — SEGNALAZIONE DI AREA DI NOTEVOLE INTERESSE PUBBLICO (BELLEZZA SINGOLA O INDIVIDUA) (NON INDIVIDUATA GRAFICAMENTE)

lettera c) e d)

- N° — LIMITE AREA DI NOTEVOLE INTERESSE PUBBLICO (BELLEZZA D' INSIEME)
- LIMITE AREA DI NOTEVOLE INTERESSE PUBBLICO (42 D.M. '85)
- LIMITE AREA INTERESSATA DA PIANO TERRITORIALE PAESISTICO NERVI - S. ILARIO D.M. 4/7/1953

AREE TUTELATE PER LEGGE D.Lgs. 42/2004, art. 142 (L.431/1985)

- FASCIA DI 300 METRI DALLA LINEA DI COSTA
- CORSI D'ACQUA E RELATIVE SPONDE E PIEDI DEGLI ARGINI PER UNA FASCIA DI 150 METRI
- TERRITORI COPERTI DA FORESTE E DA BOSCHI
- ZONE GRAVATE DA USI CIVICI
- ZONE DI INTERESSE ARCHEOLOGICO

AREE TUTELATE DA LEGGI REGIONALI L.R. 9/4/1985, n° 16 (Monte Beigua)

- SISTEMA DI AREE DI INTERESSE NATURALISTICO AMBIENTALE

Dati aggiornati al 30 giugno 2011

Elaborazione: Settore Urbanistica - Sezione Tuela e Pianificazione del Paesaggio
Informazioni e dati: Soprintendenza per i Beni Archeologici e Paesaggistici della Liguria
Informatizzazione e stampa: Direzione Sistemi Informativi e Citta' Digitale - Ufficio Ufficio Sviluppo Applicazioni Interno e GIS
Rilievo base: Carta Tecnica Regione Liguria (Nulla osta dell' I.G.M. n.410 del 20-11-1992)