

CATERINA MINETTI  
FRANCESCO LATTUGA

Comune altre on 4/12/136



Genova, 18 ottobre 2013



Spett.le COMUNE DI GENOVA  
Arch. Silvia Capurro  
DIRETTORE URBANISTICA, SUE E GRANDI  
PROGETTI  
Via di Francia 1 - 14 piano  
16100 GENOVA

Tel. 0105577915 fax 0105577144  
e-mail: direzioneurbanisticasue@comune.genova.it

Oggetto: osservazioni in merito a una porzione di PUC adottato

Siamo proprietari di un locale commerciale in Genova Pegli Via Piandilucco civ. 6 r (civico nero immobile principale n° 2), con dati Catastali PEG, fg 45 mapp 478 sub 22 graffato con cortile 479, categoria C1 classe 6, di cui alleghiamo nel seguito i vari stralci catastali, toponomastica e PRG.

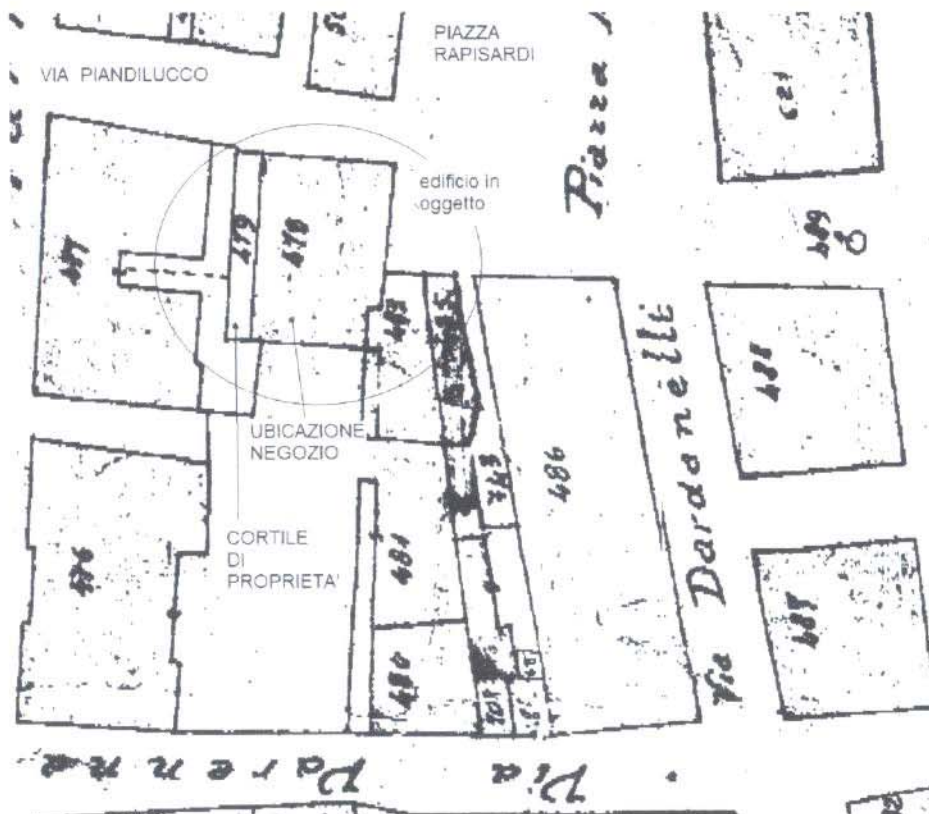

STRALCIO VECCHIA MAPPA CATASTO FABBRICATI



STRALCIO NUOVA MAPPA CATASTALE



STRALCIO TOPONOMASTICA

Agenzia del Territorio  
**CATASTO FABBRICATI**  
Ufficio Provinciale di  
Genova

Dichiarazione protocollo n. _____ del _____	
Planimetria di u.i.u. in Comune di Genova - Pegli/voltri	
Via Piandilucco _____ civ. 6R	
Identificativi Catastali:	Compilata da: Lattuga Laura
Sezione: PEG	Isritto all'albo: Ingegneri
Foglio: 45	Prov. Genova
Particella: 429	N. 6323
Subalterno: 74	

Scheda n. 1      Scala 1:200

PIANO TERRA

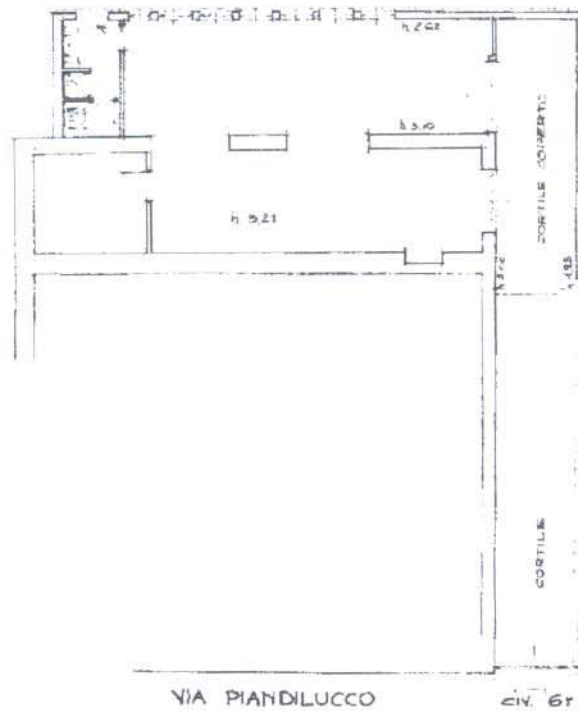

ORIENTAMENTO



PIANTA CATASTALE

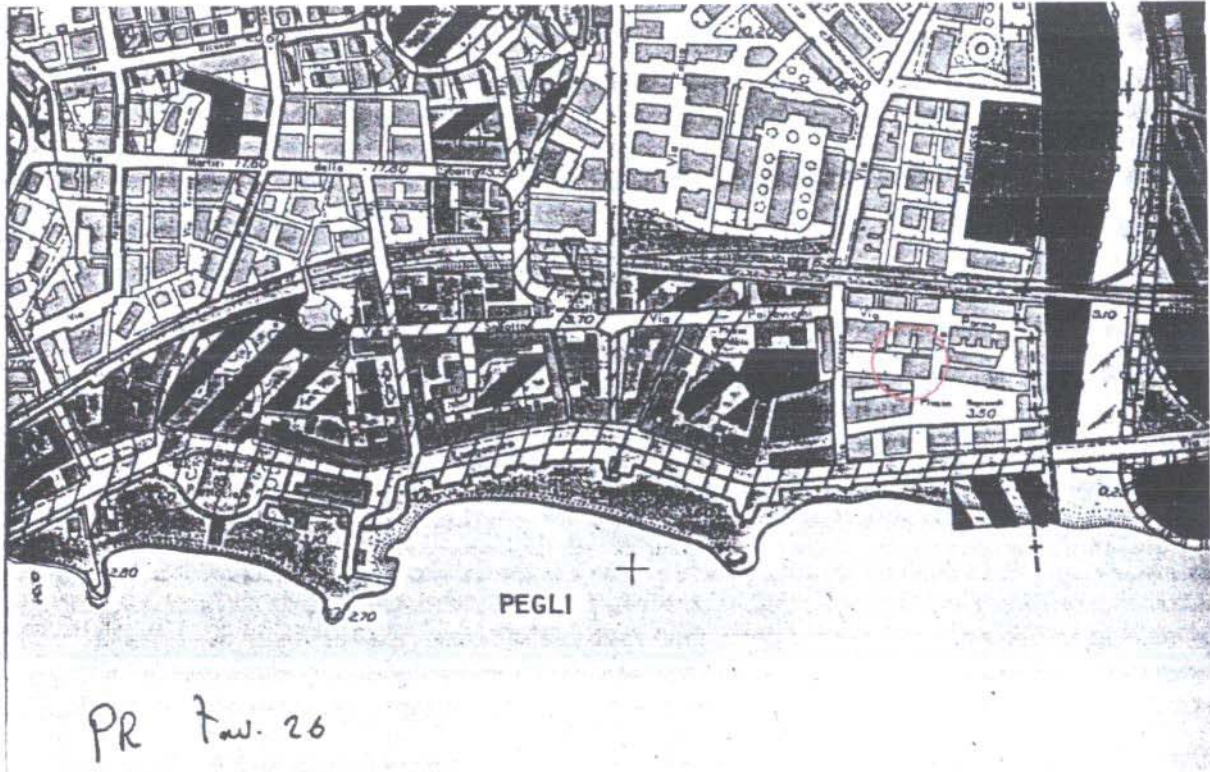

STRALCIO VECCHIO PRG (86???)



STRALCIO NUOVO PRG IN VIA DI DEFINIZIONE

Dal confronto tra le varie mappe, tra loro coerenti, con lo stralcio del PRG in via di adozione, mappe che sono state riportate fuori-scala al solo scopo di spiegare la nostra istanza, riteniamo che nel nuovo piano regolatore non sia stato correttamente rappresentato l'edificio civ. 2 di Via Piandilucco nella parte dove è ubicato, al piano fondi, il locale di nostra proprietà che pertanto risulta essere buona parte in "zona azzurra" a destinazione "Servizi" come se facesse parte integrante del cortile dell'adiacente scuola (Scuola Infanzia Privata Stallo) anziché completamente in zona AR-UR come le porzioni limitrofe.

Con la presente vorremmo quindi segnalare quello che pare essere un mero "errore materiale" chiedendo come eventualmente formalizzare meglio la presente istanza.

Certi in un sollecito riscontro porgiamo cordiali saluti.

Francesco Lattuga

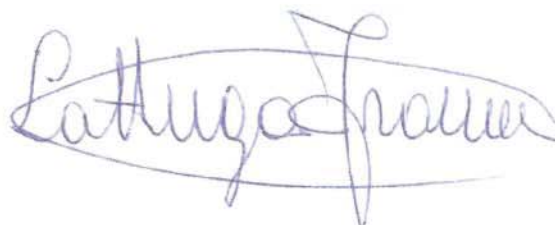

Caterina Minetti



Lasciamo come recapito per eventuali comunicazioni l'indirizzo di nostra figlia:

Dott. Ing. Laura Lattuga

