

Planimetria in atti

Data presentazione: 29/11/1999 - Data: 08/01/2021 - n. 153991 - Richiedente: GSCNNA91A5912255 - Formato di acquisizione: A3(297x426) - Formato stampa richiesto: A4(210x297)

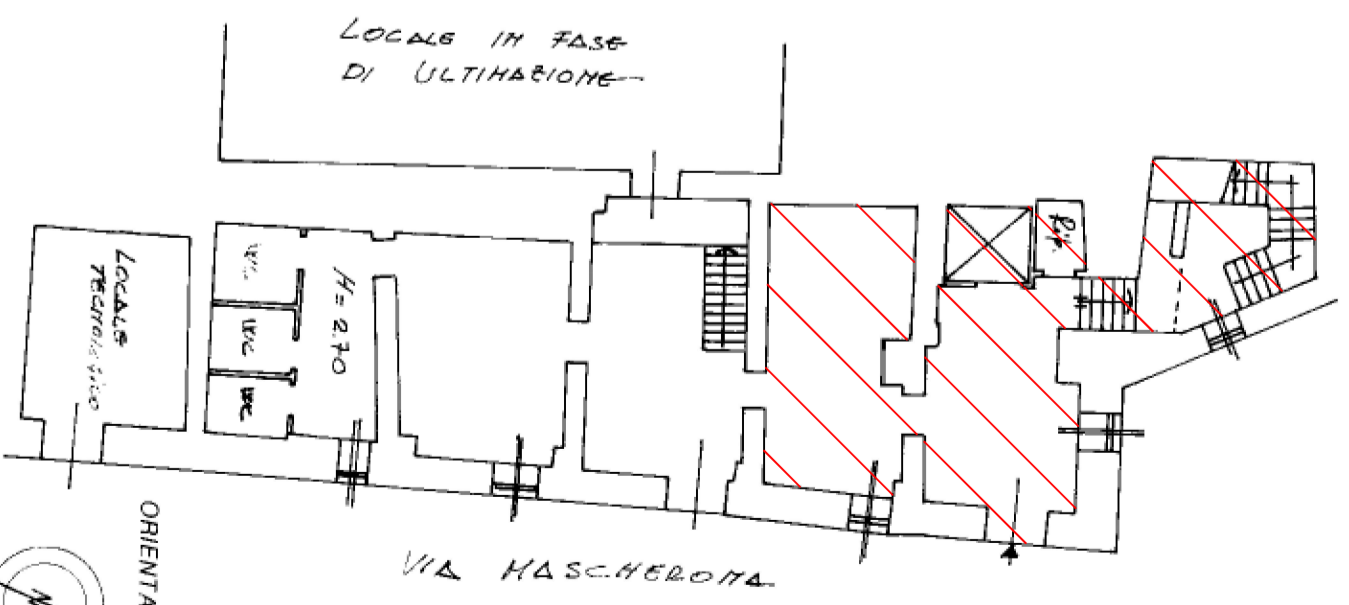
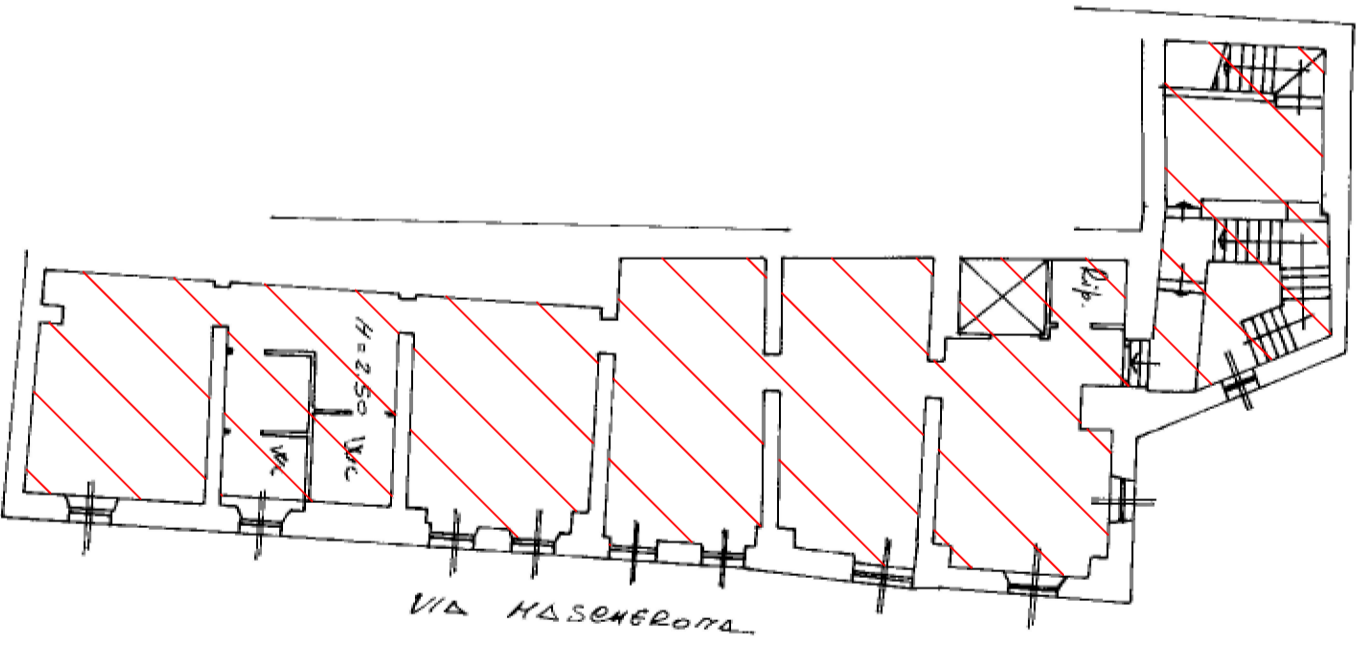
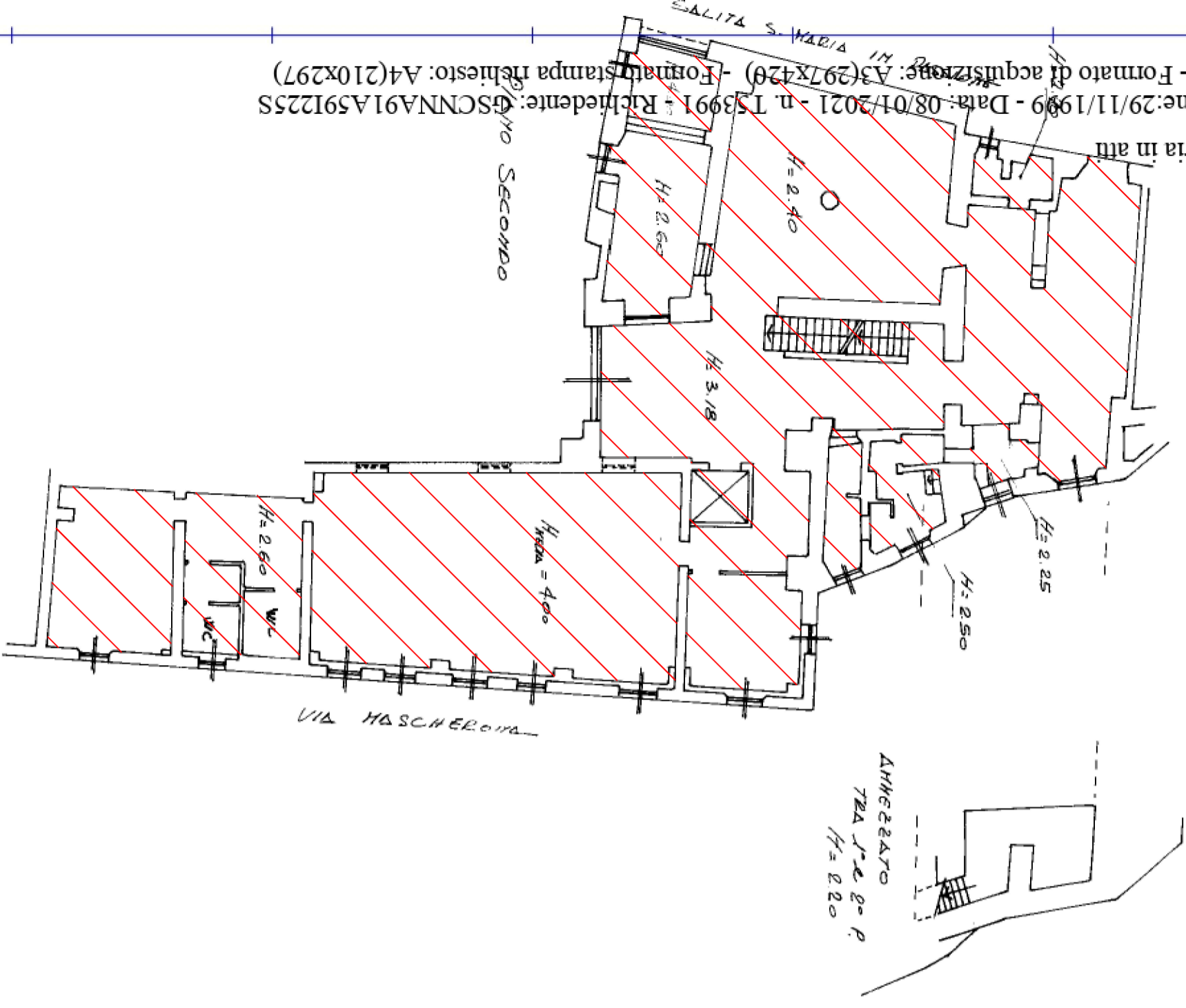

MODULARIO  
F. 109 - Sp. 186

MINISTERO DELLE FINANZE  
DIREZIONE GENERALE DEL CATASTO E DEI SISTEMI  
**CATASTO EDILIZIO URBANO** (RDL 13-4-1939, n. 652)

Planimetria di U.I.U. in Comune di **GENOVA** via **HASCHEROTTA**

MOD. AN (CEUI)  
LIRE  
400

Declarazione di N.C.  Controllata dal **GEOMETRA**  
Denuncia di variazione  **CADRE** **SALVATORIS**

Identificativi catastali  
n. 1535 sub 4  
Sez. Urb.: GENA - Foglio 85 - Particella: 1535 - Subalterno: 1

Iscritto all'albo dei **GEOMETRI**  
RISERVATO ALL'UFFICIO

SCALA DI 1:200

ORIENTAMENTO

Catasto dei Fabbricati - Situazione al 08/01/2021 - Comune di GENOVA/Q (D969) - < Sez. Urb.: GENA - Foglio 85 - Particella: 1535 - Subalterno: 1 >