

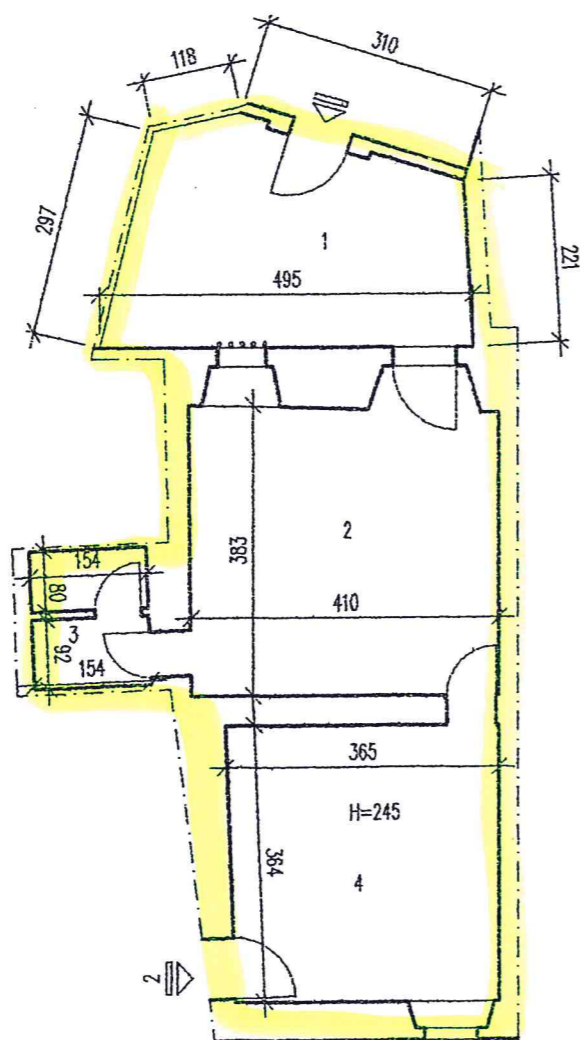

P.T



| TABELLA SUPERFICI U.I.U. |                  |                                  |                                     |
|--------------------------|------------------|----------------------------------|-------------------------------------|
| E00372-002               |                  |                                  |                                     |
| N. VANO                  | DESCRIZIONE      | SUPERFICIE UTILE DI CALPESTIO MQ | SUPERFICIE DI CUI CON H < 1.70 m MQ |
| 2                        | Vano utile       | 16.71                            |                                     |
| 3                        | Servizi igienici | 2.96                             |                                     |
| 4                        | Vano utile       | 13.48                            |                                     |
| TOTALE SUP. UTILE CALP.  |                  | 33.15                            |                                     |
| TOTALE SUP. LORDA        |                  | 44.03                            |                                     |
| 1                        | Terreni giardini | 13.36                            |                                     |

## TAVOLA U.I.U. CIVILE

|   |  |  |              |
|---|--|--|--------------|
| TITOLO:<br>APPARTAMENTO<br>VIA PADRE SEMERIA CIV.4/2  |  | N. PARTITA COMUNE: DIS 102   |              |
|   |  | COD. COMPLESSO: C000   |              |
|   |  | COD. EDIFICIO E00372   |              |
|   |  | COD. U.I.U.: 002   |              |
| PER S.G.T.P.I.<br>IL DIRETTORE : GEOM. GIORGIO MONTALDO   |  | RILIEVO ESEGUITO DA: Studio L.Cassi & Associati S.a.s.<br>per FISIA S.p.A. |              |
|   |  | DATA RILIEVO 22/12/93  |              |
| <br><b>FISIA S.p.A.</b><br>GRUPPO FIATIMPRESIT<br><br>VIA ACQUI, 86<br>10090 CASCINE VICA<br>RIVOLI (TORINO) |  | TAVOLA NR.   | SCALA: 1:100 |
|   |  | AGGIORNATO IL:   | A CURA DI:   |
|   |  |  |              |
|   |  |  |              |
|   |  |  |              |

**COMUNE DI GENOVA** VIA GARIBALDI , 9  
SERVIZIO GESTIONE TECNICA PATRIMONIO IMMOBILIARE

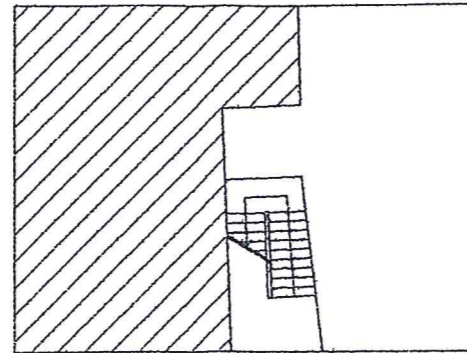

P.T.

| TABELLA SUPERFICI U.I.U. |                  |                                  |                                     |
|--------------------------|------------------|----------------------------------|-------------------------------------|
| E00372-001               |                  |                                  |                                     |
| N. VANO                  | DESCRIZIONE      | SUPERFICIE UTILE DI CALPESTIO MQ | SUPERFICIE DI CUI CON H < 1.70 m MQ |
| 2                        | Vano utile       | 18.77                            |                                     |
| 3                        | Servizi igienici | 3.69                             |                                     |
| 4                        | Vano utile       | 18.53                            |                                     |
| TOTALE SUP. UTILE CALP.  |                  | 40.99                            |                                     |
| TOTALE SUP. LORDA        |                  | 56.70                            |                                     |
| 1                        | terreni giardino | 20.57                            |                                     |

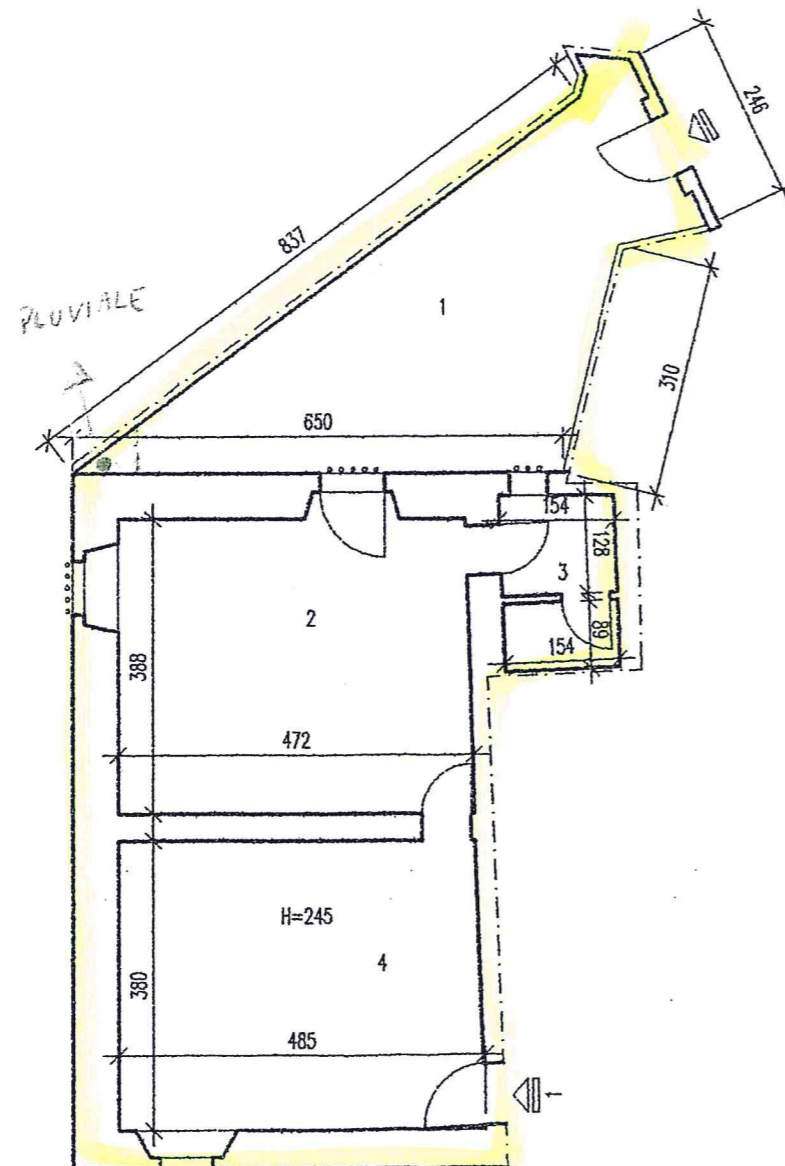

## TAVOLA U.I.U. CIVILE

|   |  |  |              |
|---|--|--|--------------|
| TITOLO:<br>APPARTAMENTO<br>VIA PADRE SEMERIA CIV.4/1  |  | N. PARTITA COMUNE: DIS 102   |              |
| PER S.G.T.P.I.<br>IL DIRETTORE : GEOM. GIORGIO MONTALDO   |  | COD. COMPLESSO: C000   |              |
| <br><b>FISIA S.p.A.</b><br>GRUPPO FIATIMPRESIT<br><br>VIA ACQUI, 86<br>10090 CASCINE VICA<br>RIVOLI (TORINO) |  | COD. EDIFICIO E00372   |              |
|   |  | COD. U.I.U.: 001   |              |
|   |  | RILIEVO ESEGUITO DA: Studio L.Cassi & Associati S.a.s.<br>per FISIA S.p.A. |              |
|   |  | DATA RILIEVO 22/12/93  |              |
|   |  | TAVOLA NR.   | SCALA: 1:100 |
|   |  | AGGIORNATO IL:   | A CURA DI:   |
|   |  |  |              |
|   |  |  |              |
|   |  |  |              |

COMUNE DI GENOVA

VIA GARIBALDI , 9