Direzione Provinciale di Genova Ufficio Provinciale - Territorio - Direttore MOLLERO MICHELE

Vis. tel. esente per fini istituzionali

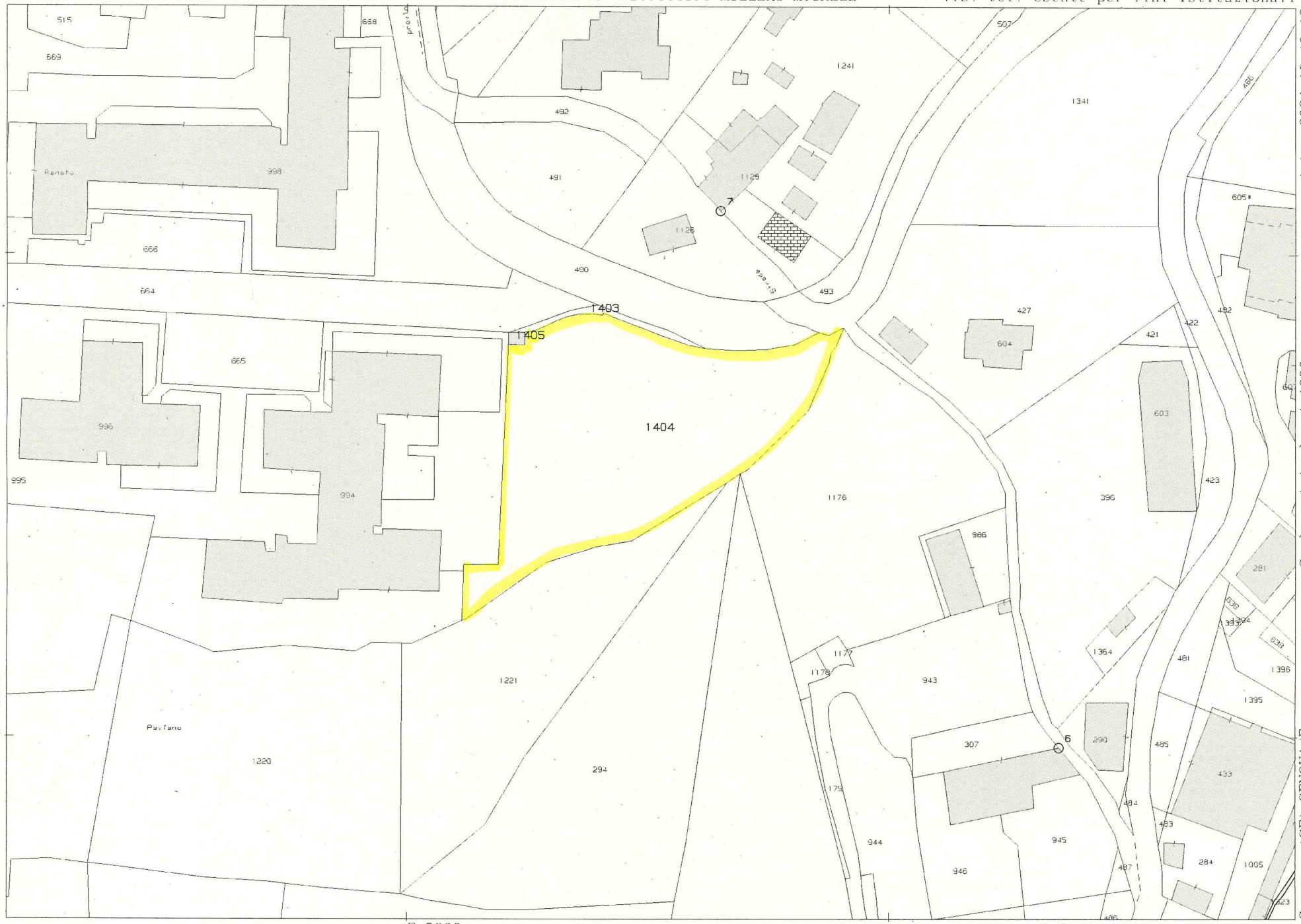

Comune: (GE) GENOVA/E
Foglio: 33

Scala originale: 1:1000
Dimensione cornice: 267.000 x 189.000 metri

4-Apr-2024 16:49:13
Protocollo pratica T340324/2024

3 Particelle: 1403,1404,1405