

DIAGRAMMI

scala 1/750

SVILUPPO SUPERFICI UTILI
(DM 10 febr. 2004 e circ. Mininfrastrutture n. 120/2001) - vedi tav. 2

	area scoperta	mq 1.146,50
	area occupata con impianti di facile rimozione	mq 140,85
	area occupata con impianti di difficile rimozione	mq 9,45
	area occupata da pertinenze demaniali marittime	mq 1.168,40(*) (1.248,35 lorda)
	(di cui destinate ad attività commerciali, terziario-direzionali e di produzione di beni e servizi)	mq 85,5(**)

TOTALE SUPERFICI UTILIZZABILI 2.466,25(*) (2.546,20 lorda)

(*) "superficie locativa", al netto dunque di murature, sporti, gronde, etc., (equiparata alla "Superficie Interna Netta" - Rif. "Glossario delle definizioni tecniche in uso nel settore economico-immobiliare", OMI Agenzia del Territorio, 2005)
 (**) Le superfici a carattere commerciale, terziario-direzionale e di produzione di beni e servizi di cui alla L. 296/2006 - evidenziate comunque con scritte sottolineate nella TAV 2 - sono qui riportate nella misura complessiva, non potendosi che rimandare opportunamente al Comune il calcolo dell'estensione di ciascuna classe sulla base delle corrette qualificazioni adottate dall'O.M.I. dell'Agenzia del Territorio.

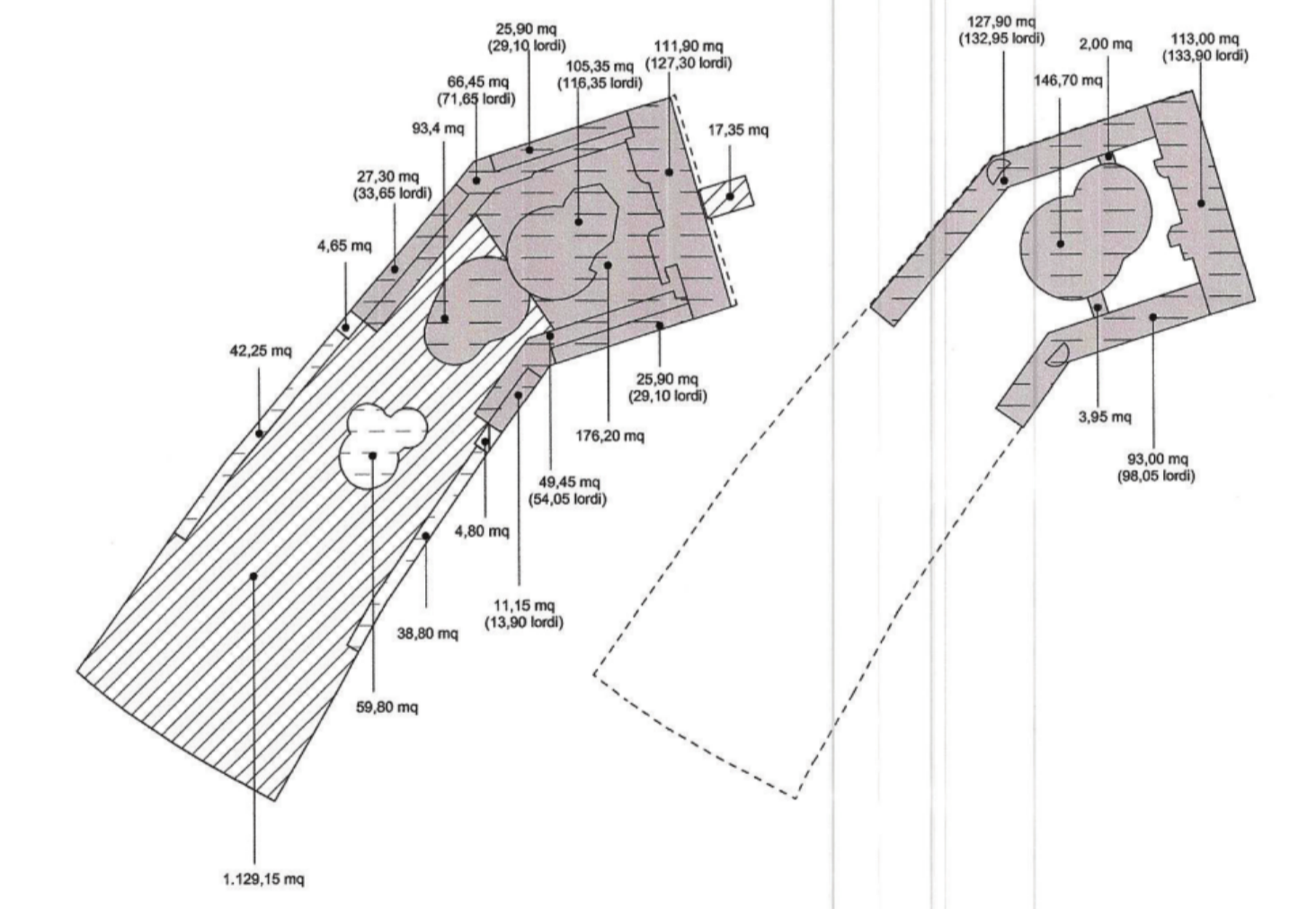

PLANIMETRIA

con COORDINATE georiferite Gauss-Boaga
scala 1/500

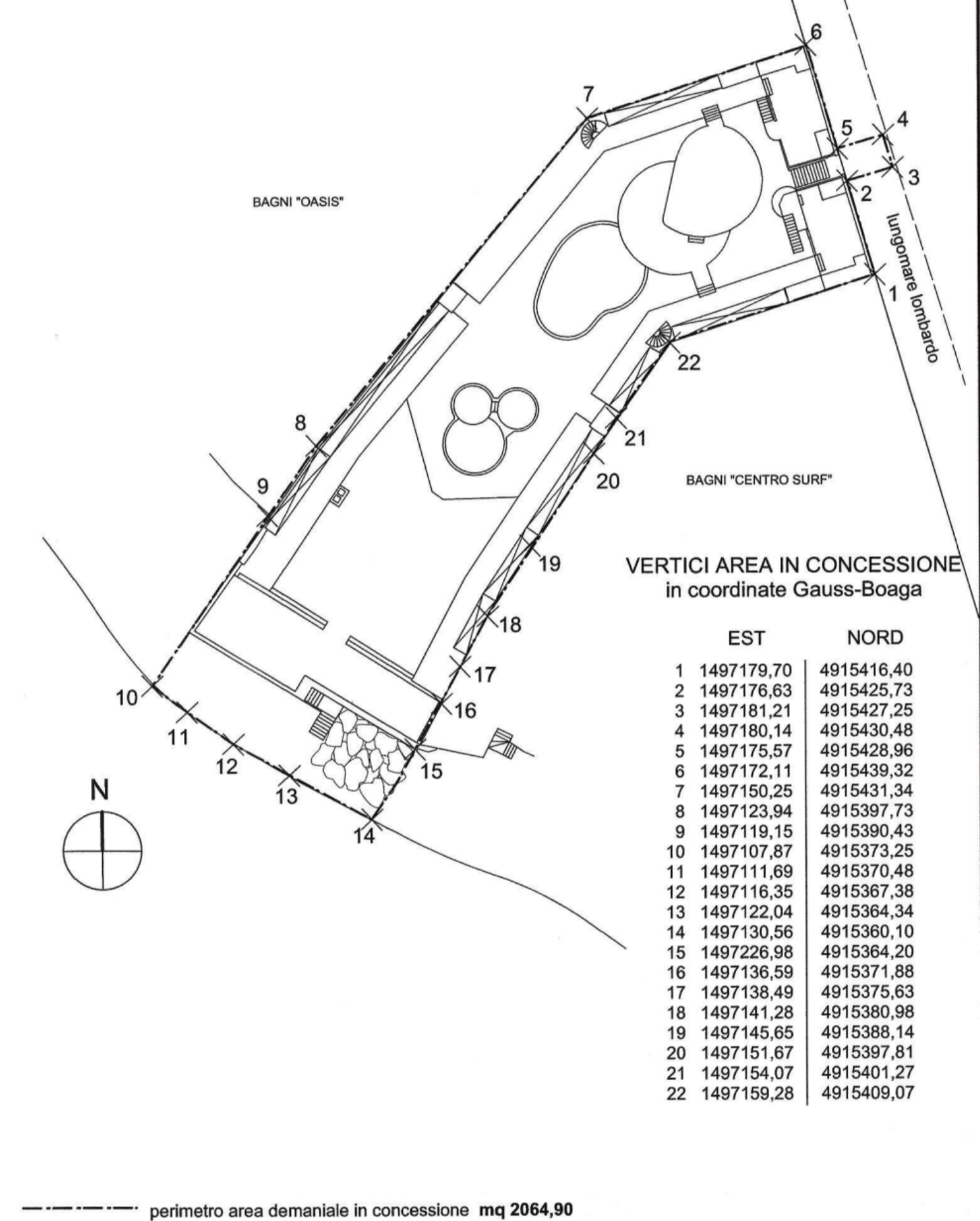

VERTICI AREA IN CONCESSIONE in coordinate Gauss-Boaga

	EST	NORD
1	1497179,70	4915416,40
2	1497176,63	4915425,73
3	1497181,21	4915427,25
4	1497180,14	4915430,48
5	1497175,57	4915428,96
6	1497172,11	4915439,32
7	1497150,25	4915431,34
8	1497123,94	4915397,73
9	1497119,15	4915390,43
10	1497107,87	4915373,25
11	1497111,69	4915370,48
12	1497116,35	4915367,38
13	1497122,04	4915364,34
14	1497130,56	4915360,10
15	1497226,98	4915364,20
16	1497136,59	4915371,88
17	1497138,49	4915375,63
18	1497141,28	4915380,98
19	1497145,65	4915388,14
20	1497151,67	4915397,81
21	1497154,07	4915401,27
22	1497159,28	4915409,07

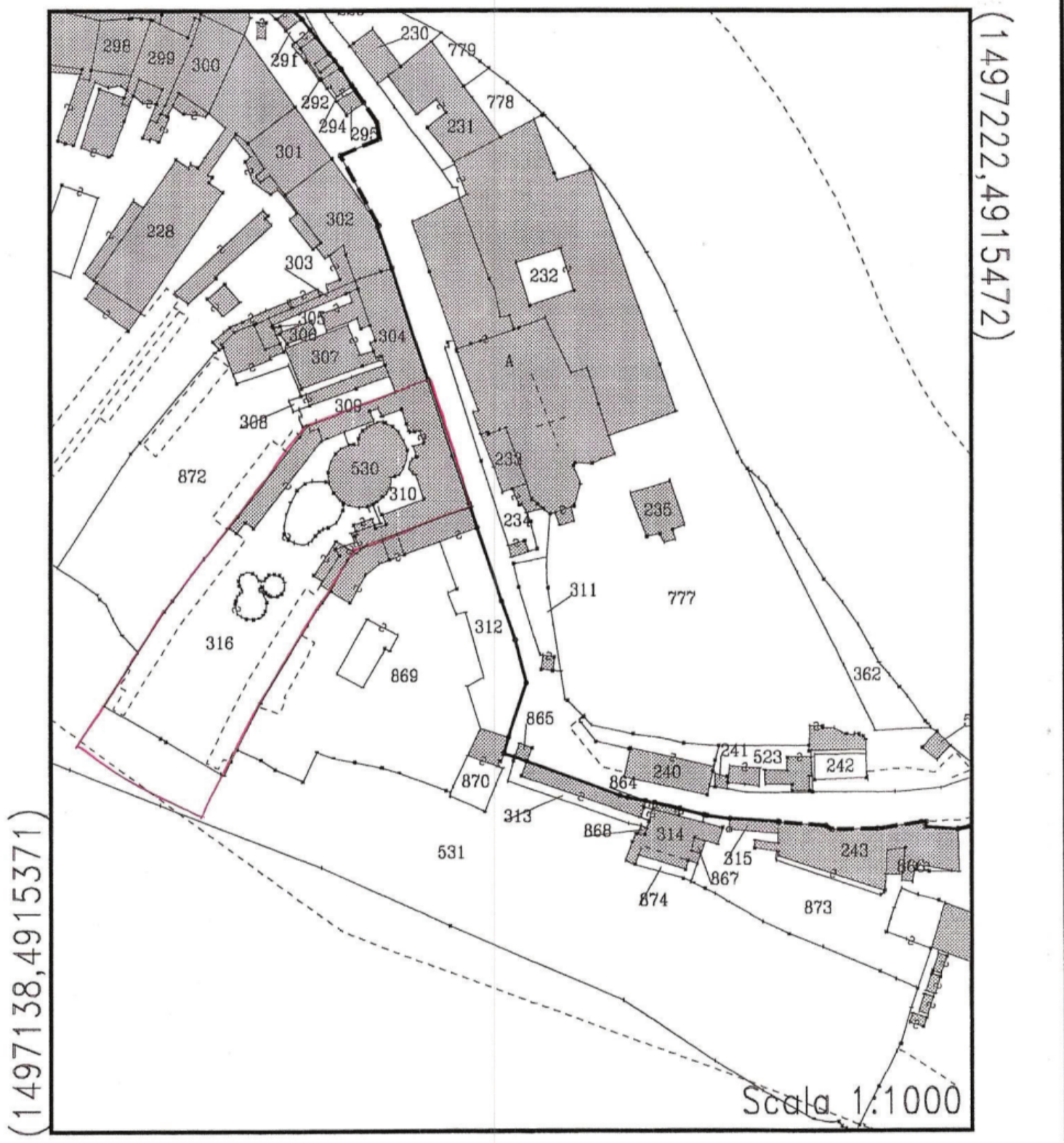

Dir. Marittima : GENOVA
 Cap. di Porto : GENOVA
 UTE : GENOVA
 Comune : GENOVA
 Sezione : SEZ. 1
 Foglio : 91
 Allegato Sviluppo : 0Z

ESTRATTO CARTOGRAFIA S.I.D. scala 1:1000

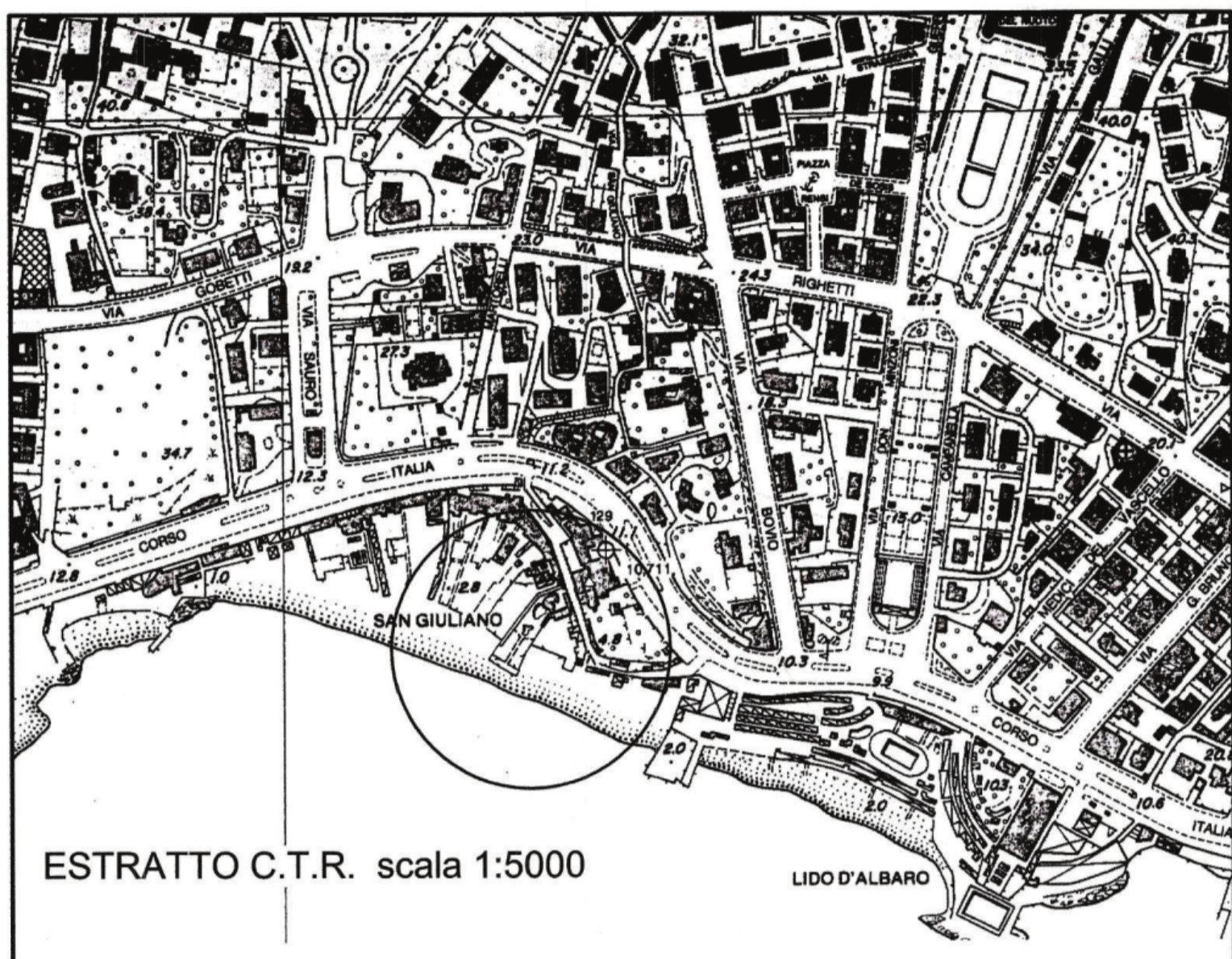

Oggetto: GENOVA (2s) - BAGNI MANGINI Srl - Concessione demaniale marittima per mantenere lo stabilimento balneare "Bagni Mangini" - Rinnovo dal 01.01.2010.

Richiedente:

Localizzazione: Genova, loc. S. Giuliano

Argomento della tavola:	Scala:	TAV.
ESTRATTO C.T.R.	1:5000	1 data: 2 NOV. 2009
ESTRATTO CARTOGRAFIA S.I.D.	1:1000	
PLANIMETRIA con coordinate S.I.D.	1:500	
DIAGRAMMI	1:750	
timbro e firma:		N. archivio sostituisce tav. n. in data sostituito da tav. n. in data