

PIANTA COPERTURA

SERVIZI IGIENICI IN MURATURA

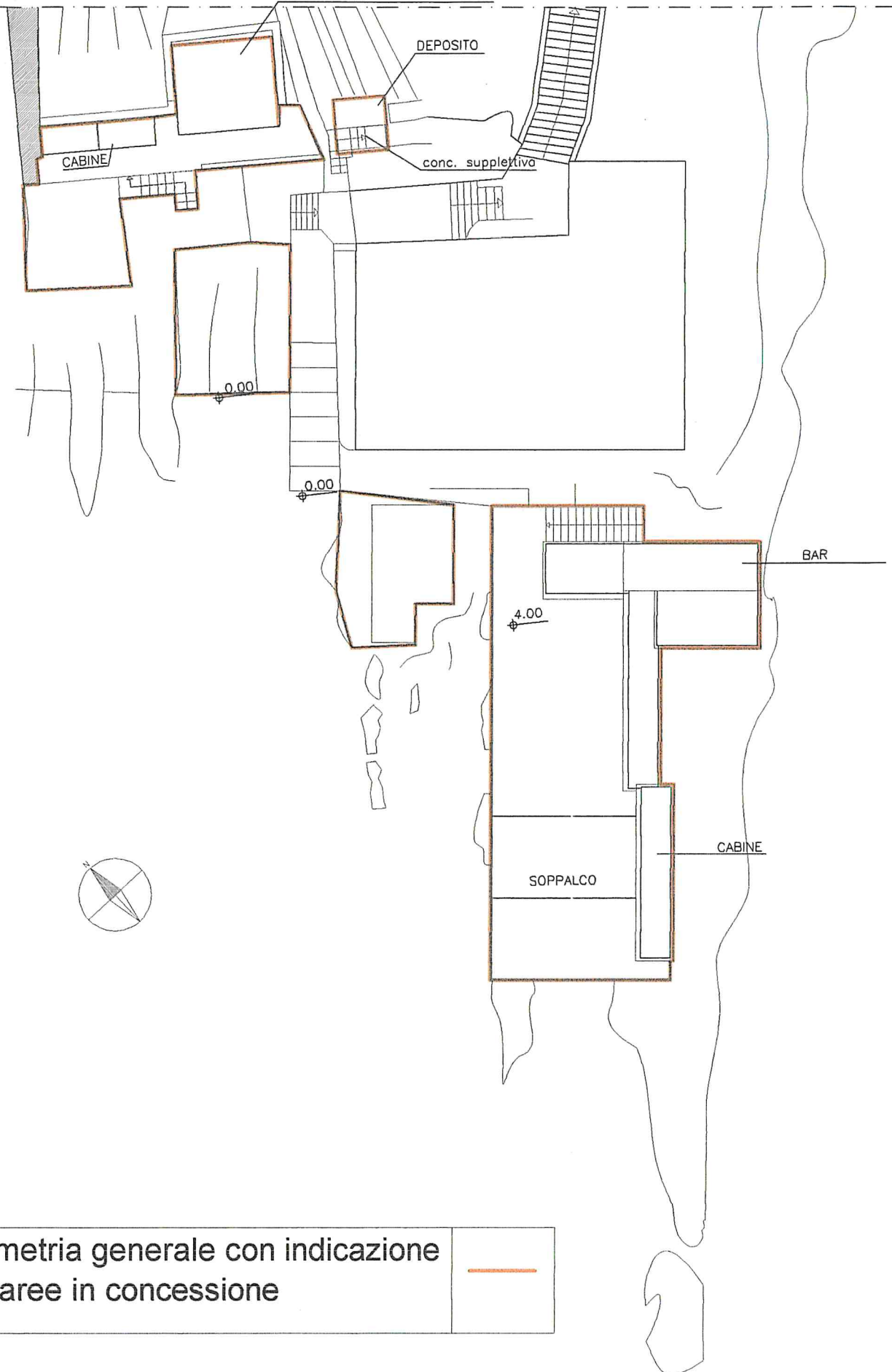

Planimetria generale con indicazione delle aree in concessione



18/06/09

scala 1:200

SERVIZI IGIENICI IN MURATURA



TABELLA SUPERFICI (Circolare n° 120 Serie I del 24-05-2001)		MQ.
	Opera di facile rimozione: cat. A + concessione suppletiva n.4 del registro delle Concessioni del 2009 c.d.m. x40S	127 2.59
	Opera di difficile rimozione: cat. C	27
	Zone scoperte	73

STATO ATTUALE

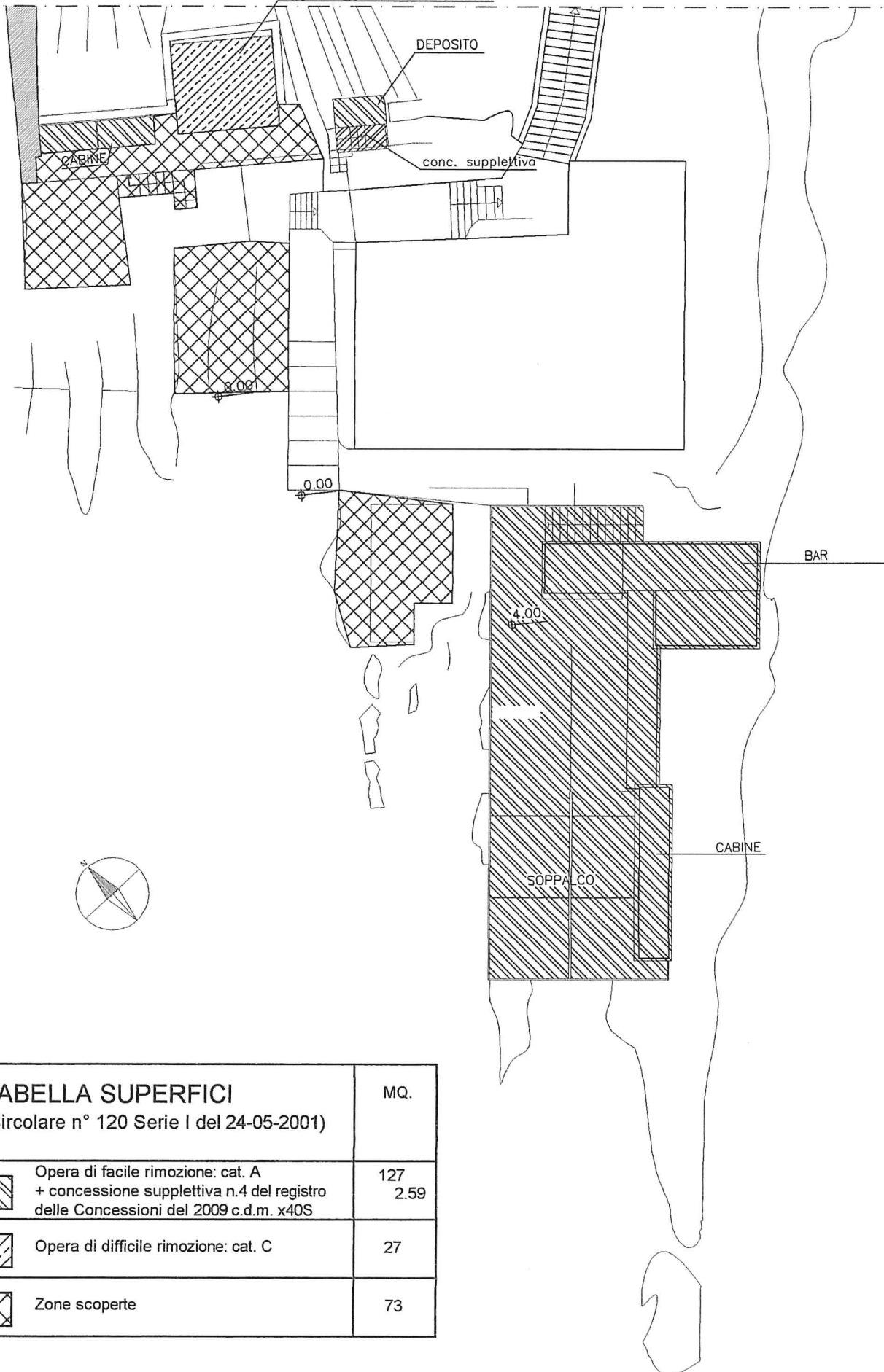
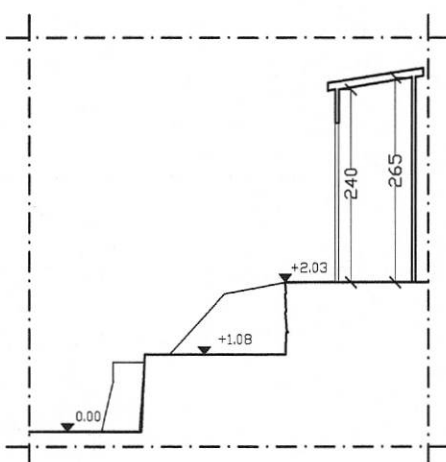
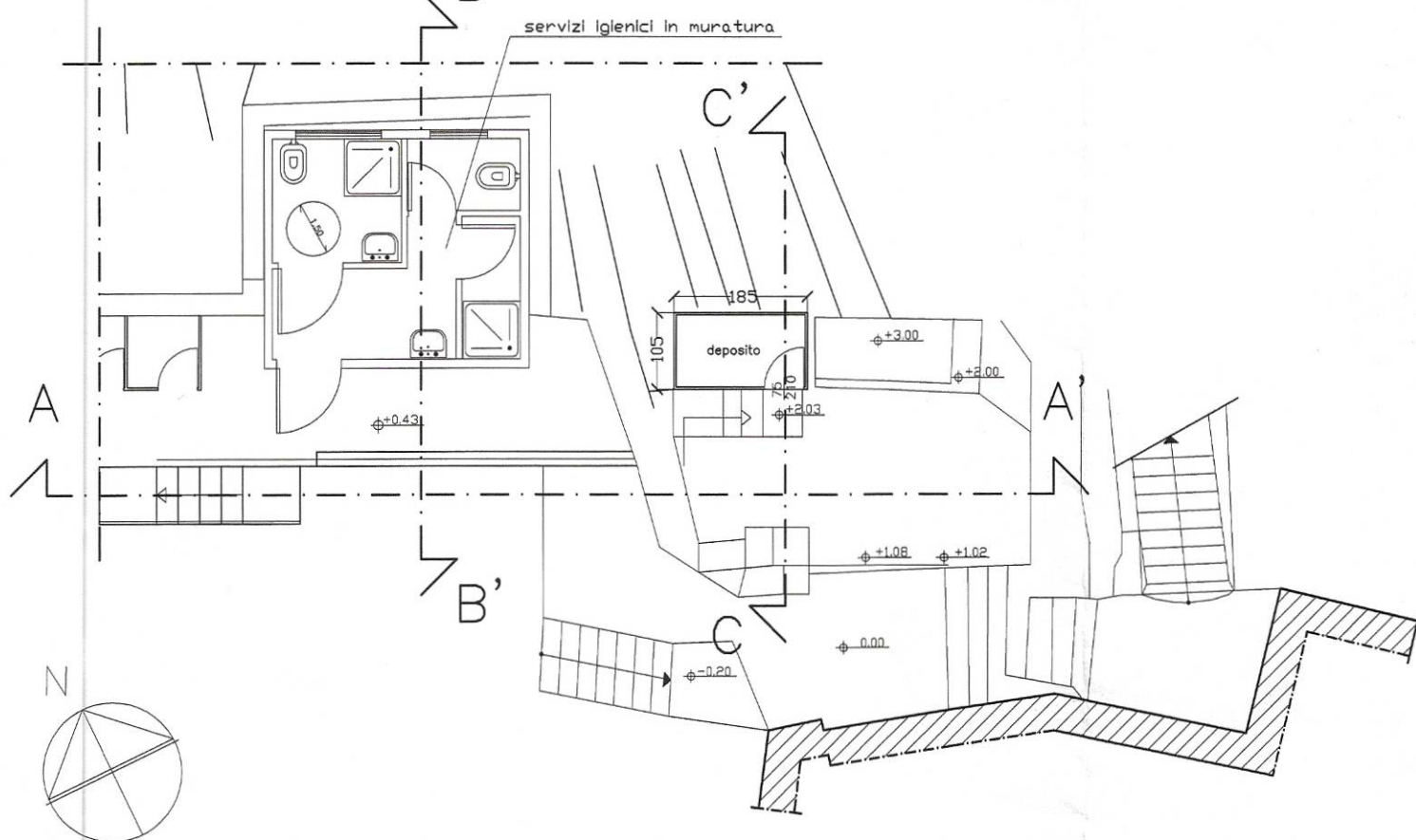

SEZIONE C-C'

CONFRONTO

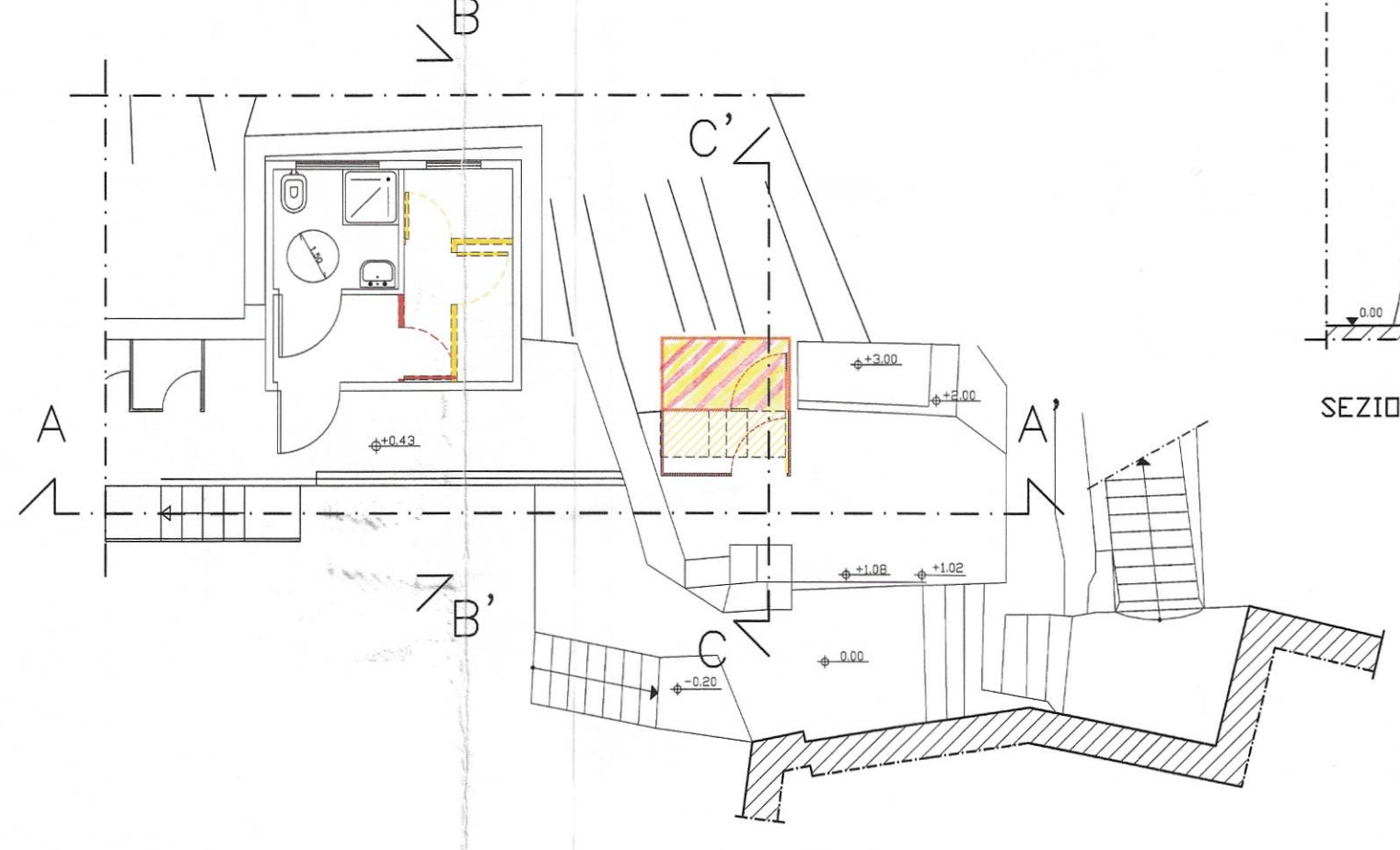

SEZIONE C-C'

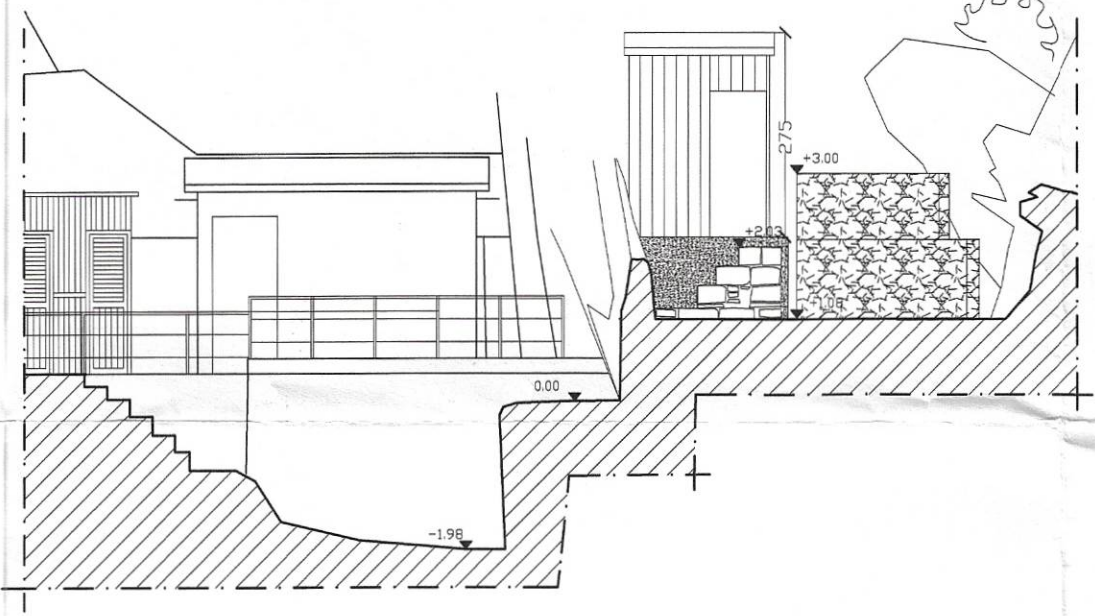

PROSPETTO SEZIONE A-A'

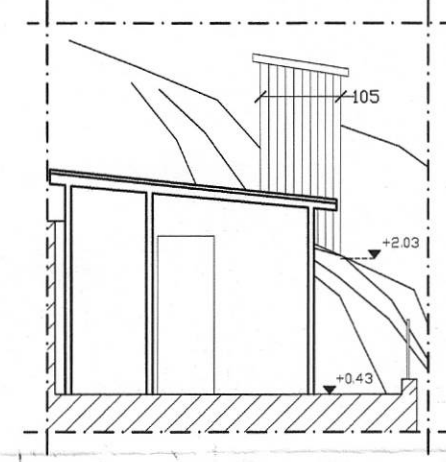

SEZIONE B-B'

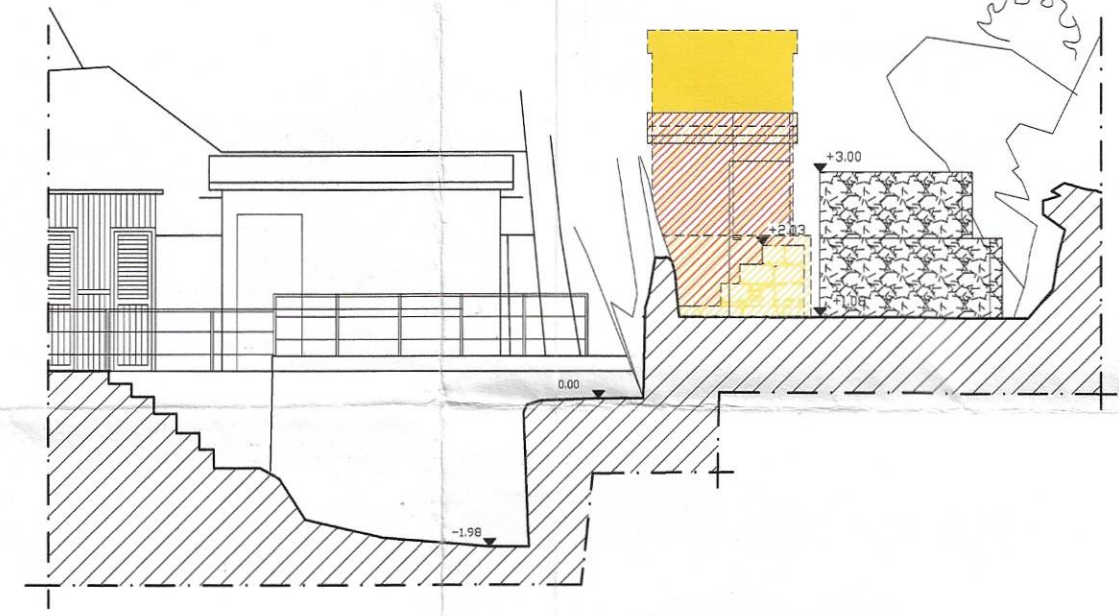

PROSPETTO SEZIONE A-A'

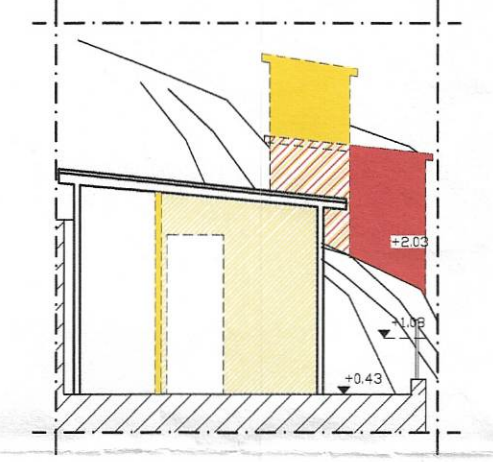

SEZIONE B-B'

- demolizione
- costruzione
- costruzione - demolizione

STATO DI PROGETTO

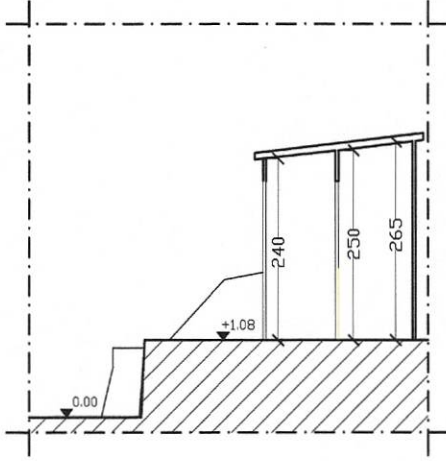
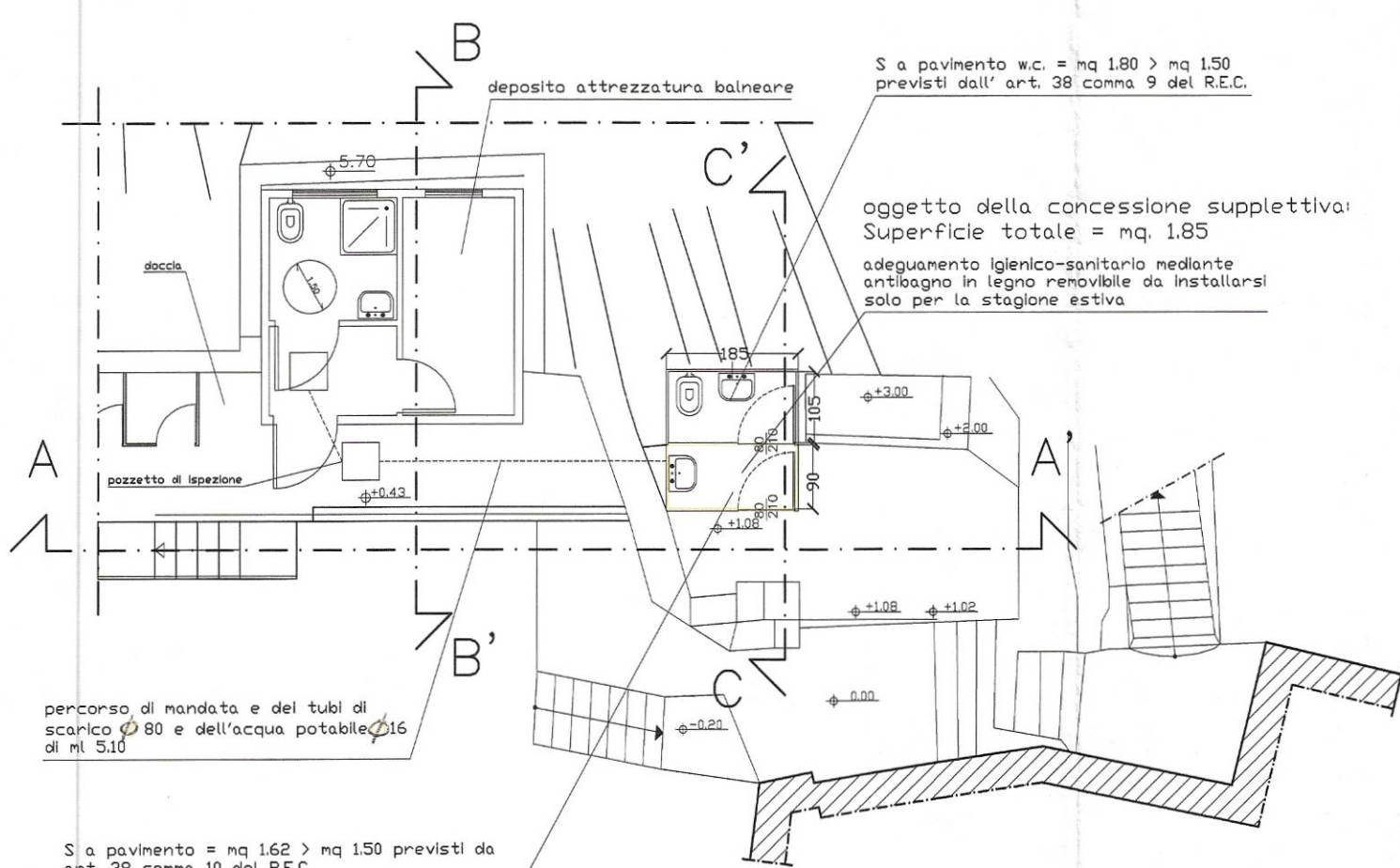

SEZIONE A-A'

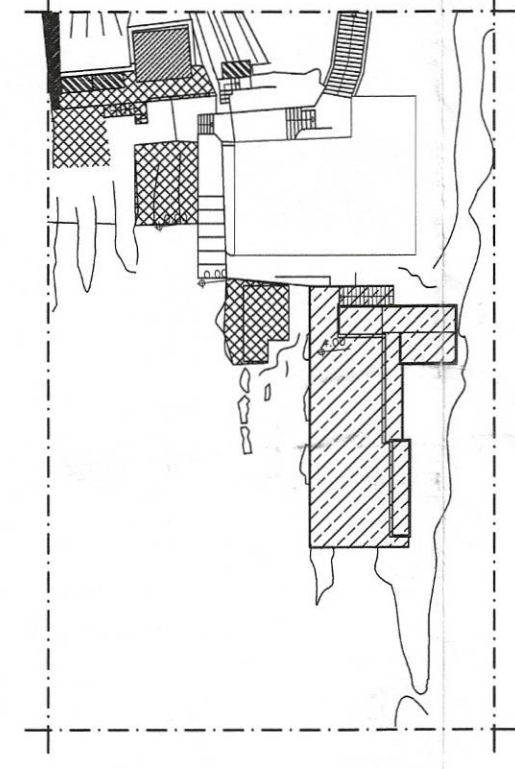

Aree in C.D.M. Albaro n° 23 del Registro concessioni anno 2005

- Opere di facile rimozione: cat. A
- Opere di difficile rimozione: cat. C
- Zone scoperte

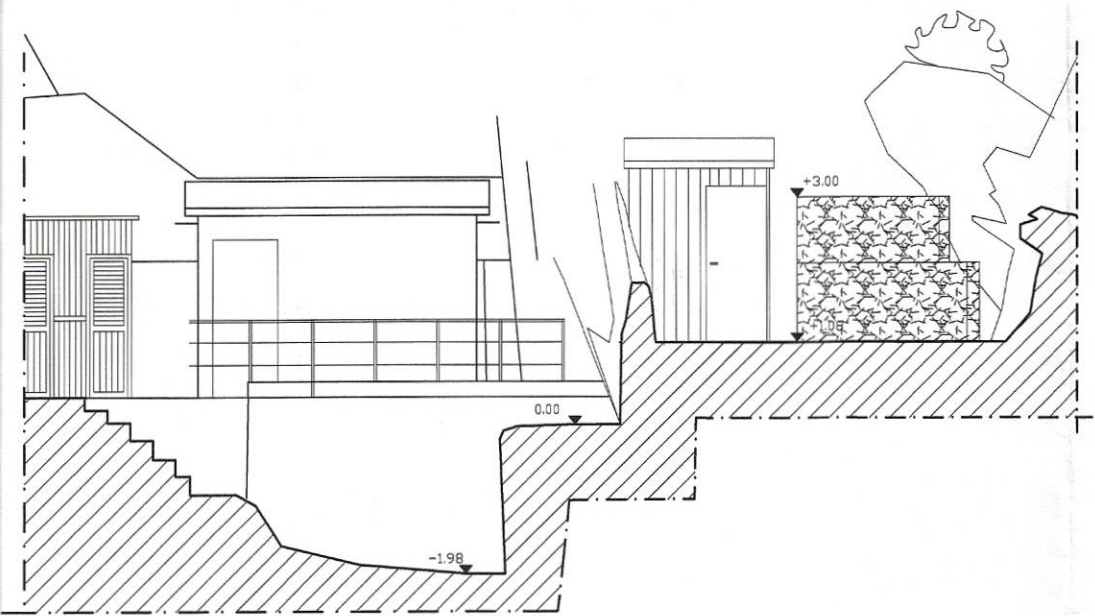

progetto

SEZIONE A-A'

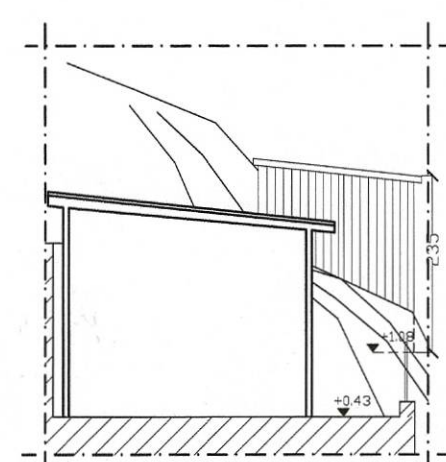

SEZIONE B-B'

Richiesta di autorizzazione in area demaniale - C.D.M. di Albaro n° 23 del Registro concessioni del 2005 - finalizzata alla demolizione e ricostruzione del deposito in legno e richiesta di concessione suppletiva limitrofa per la realizzazione di piccola struttura in legno removibile da installare solo per la stagione estiva.
Bagni Santa Chiara s.a.s. - vila Flavia a mare - Genova

RICHIEDENTE
Bagni Santa Chiara s.a.s.
via al Capo di Santa Chiara c.n. 30 - 16146 - GENOVA
p.iva 03588160105

ARGOMENTO DELLA TAVOLA:
- STATO ATTUALE
- progetto n. 5214 del 24-11-97 con provv. dirigenziale 441 del 13-11-00;
- variante n. 545 del 30-01-01 approvata con provv. n. 411 del 14-01-02;
- STATO DI PROGETTO
- CONFRONTO

data: Ottobre 2008 scale: 1:500-1:200 1:100 aggiornamenti:

Agenzia del Territorio
CATASTO FABBRICATI
Ufficio Provinciale di

Dichiarazione protocollo n. _____ del _____

Planimetria di u.i.u. in Comune di Genova - Genova _____

Via Flavia _____

civ. 4 _____

Identificativi Catastali:

Sezione: GEA

Foglio: 93

Particella: 1055

Subalterno: _____

Compilata da:

Di Salle Francesca

Iscritto all'albo:

Architetti

Prov. Genova

N. 2292

Scheda n. 1

Scala 1:200

