

Villa Rossi PT quota: +24,60

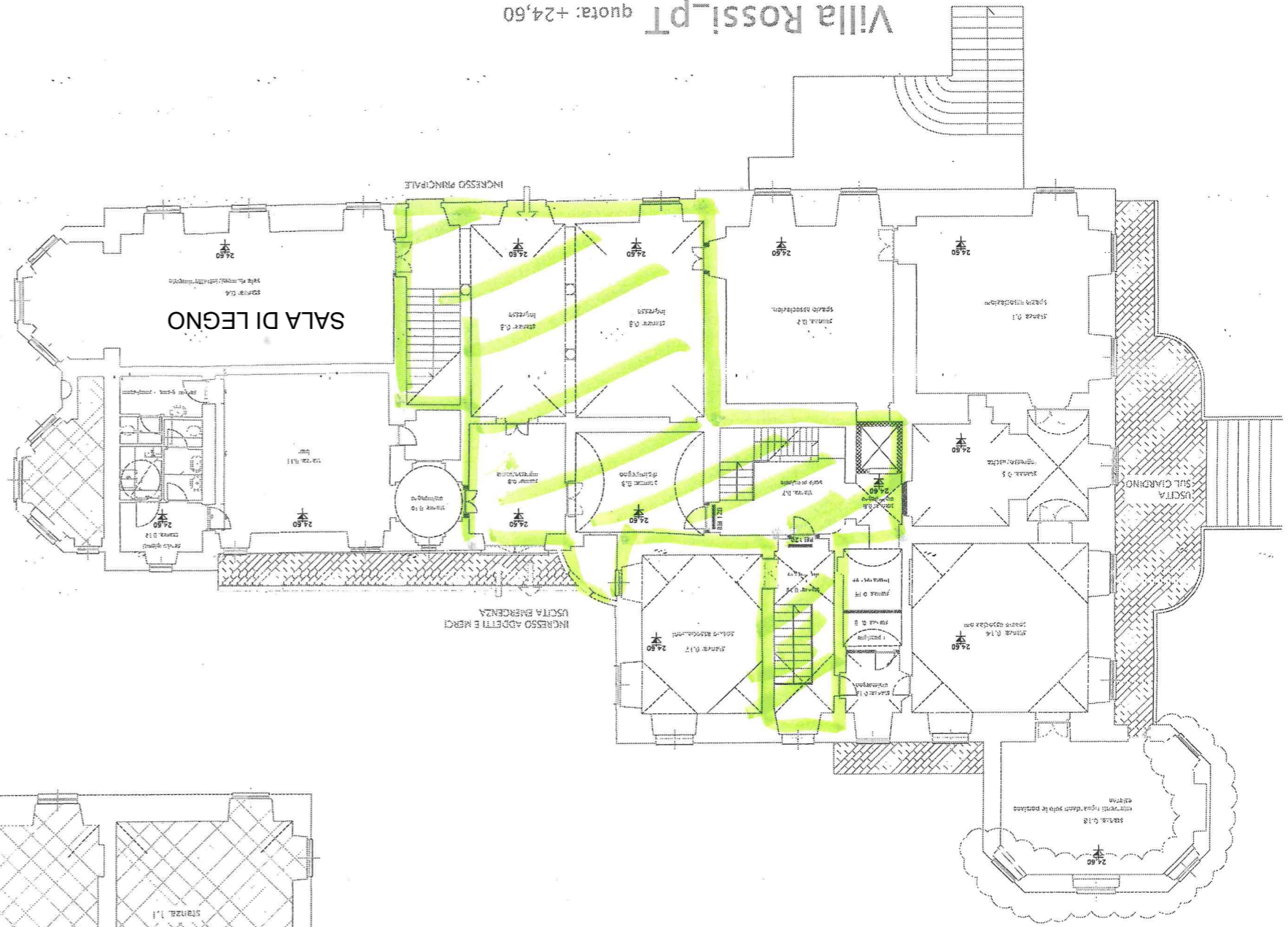

PARTI COMUNI (3 ASSOCIATIVE)

PARTI COMUNI (2 ASSOCIATIVE)

Villa Rossi PT quota: +29,10

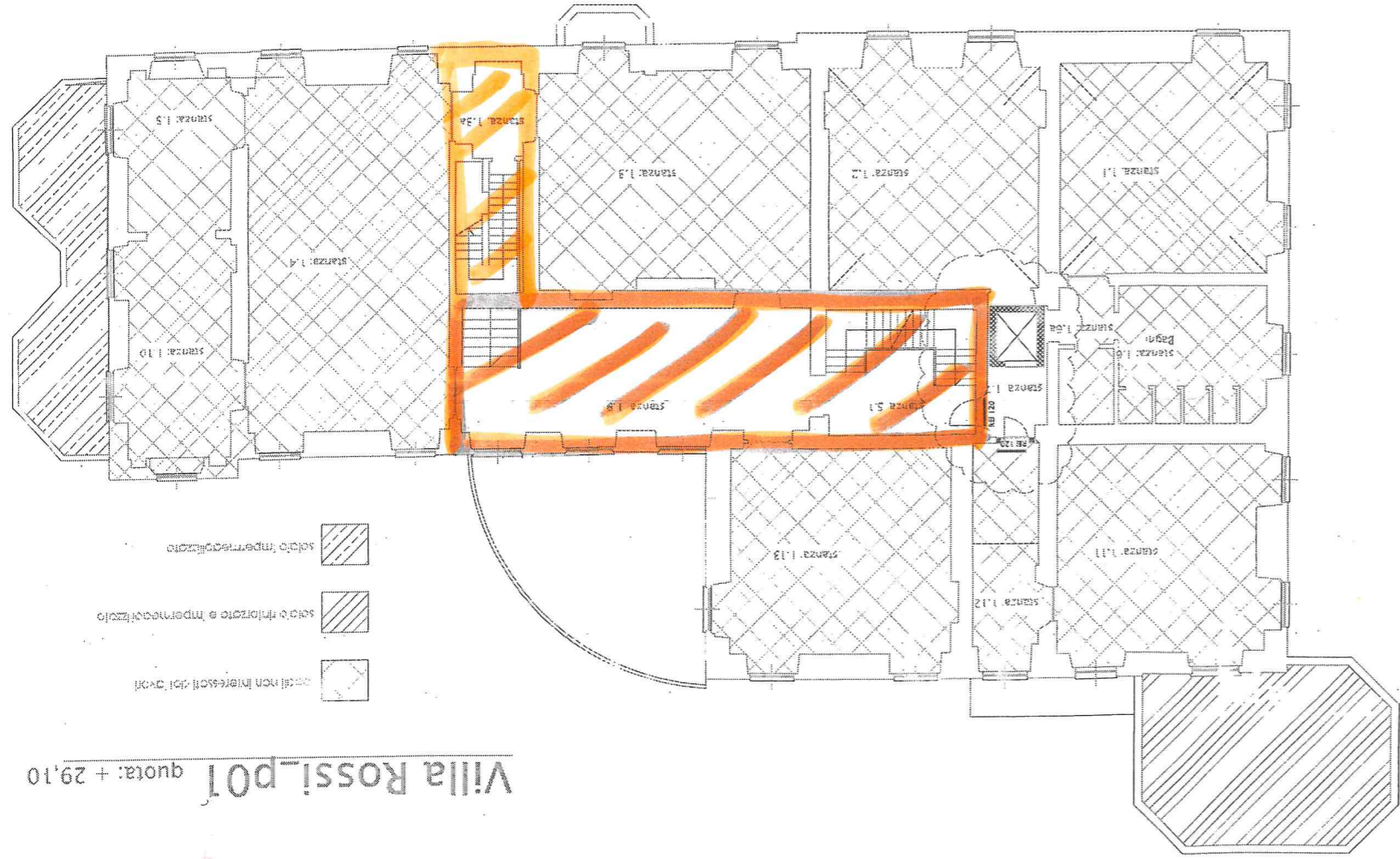

zone non interessate dal CNPI

solo rifinito e impermeabilizzato

solo impermeabilizzato

N. DATA	DATA	FIRMA	SCALA	REDAZIONE	COMUNICAZIONE		N. U.S. DI ASS. CINE	CONFERMA
					ESPOSIZIONE	DATA		
1:100	10/04/2019							
LA COMPAGNIA DI INGEGNERIA E ARCHITETTURA S.p.A. VIA MARCONI 10, 16126 GENOVA CORSO S. GIULIO, 12 - 16126 GENOVA A.T.T. SERVIZIO TECNICO								
PIANTE PIANI TERRA E PRIMO								
AS BUILT								
RESTAURO E RISANAMENTO CONSERVATIVO DI VILLA ROSSI MARTINI A GENOVA GESTITI PONENTE								
COMUNE DI GENOVA								

AB-a01

REDAZIONE

1:100

A0

Villa Rossi_p03 quota: +38,20 (scala 1:150) PRS01

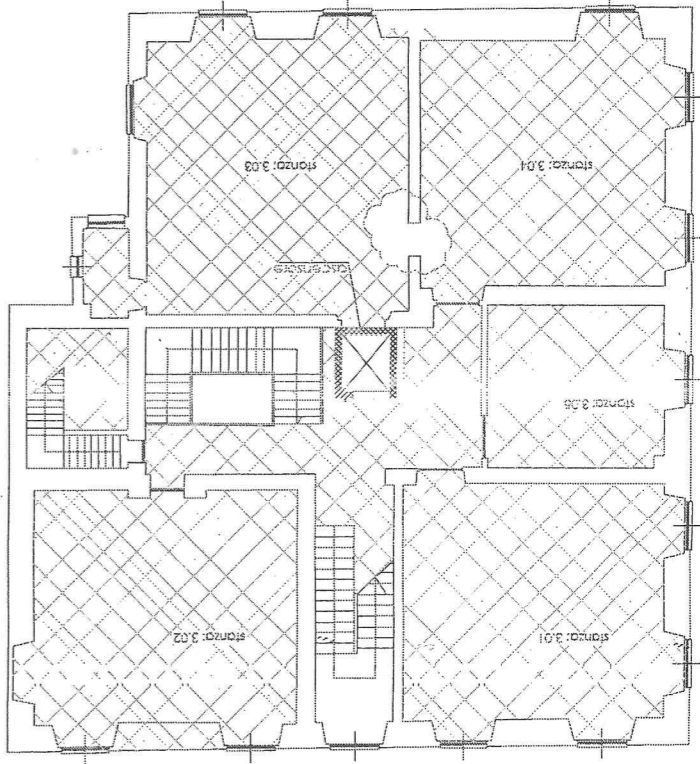

Villa Rossi_p02 quota: +34,70



Villa Rossi_p04 quota: +41,20 (scala 1:150) PRS01

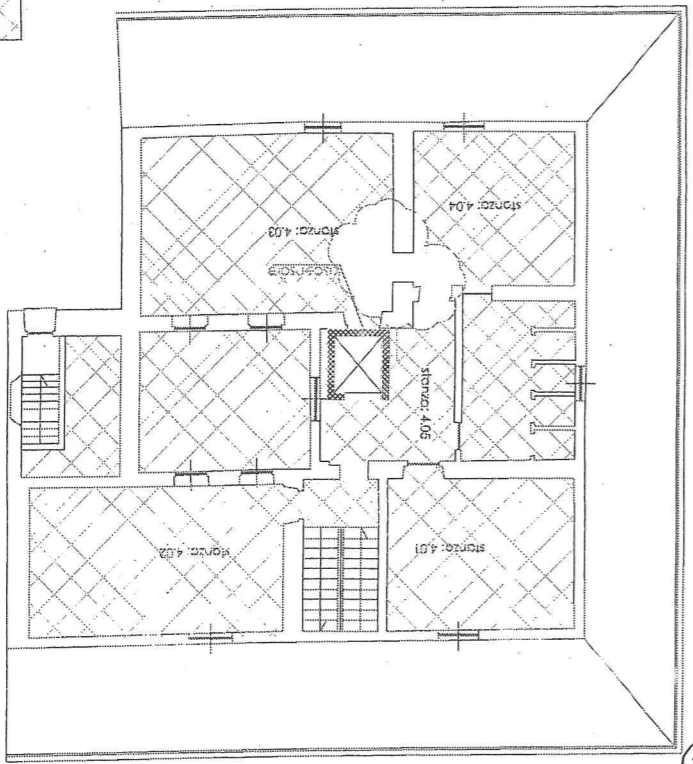

uso area d'atrio
 partiti comuni (con 2 A.C.C. adatti)

REP. DIS. BI ASSOCIATI		COMPTES4	
DOCUMENTO		VISTO	
1:100		COMIT	
A0		DIS. N° 02/13	
FELENTO		EMISSINE	
SCALA		DATA	
FORMA		Firma	
A.T.T. DOTT. ING. GIULIO FRONZONI R.L. RINNOVA PIANTA PIANI SECONDO, TERZO E QUARTO AS BUILT RESTAURO E RISANAMENTO CONSERVATIVO DI VILLA ROSSI MARTINI A GENOVA SESTRI PONENTE COMUNE DI GENOVA			
LA COMPAGNIA TECNOMARTINI S.P.A. - VIA MORICATO 23, 16123 GENOVA CORSO S. FEL. (MURAD) - PIAZZA TERZAIA S. 16143 GENOVA			