

**Agenzia delle Entrate
CATASTO FABBRICATI
Ufficio Provinciale di
Genova**

Dichiarazione protocollo n. GE0075715 del 29/05/2023

Comune di Genova - Pegli/voltri

Via Cesare Pavese

civ. 12B

Identificativi Catastali:

Sezione: PRA

Foglio: 3

Particella: 1109

Subalterno: 9

Compilata da:

Carere Salvatore

Iscritto all'albo:

Geometra Dipendente Pubblico

Prov. 9

N.

Planimetria

Scheda n. 1

Scala 1:200

PIANO TERRENO

h.rilevabile mt.3,00

via VITTORINI

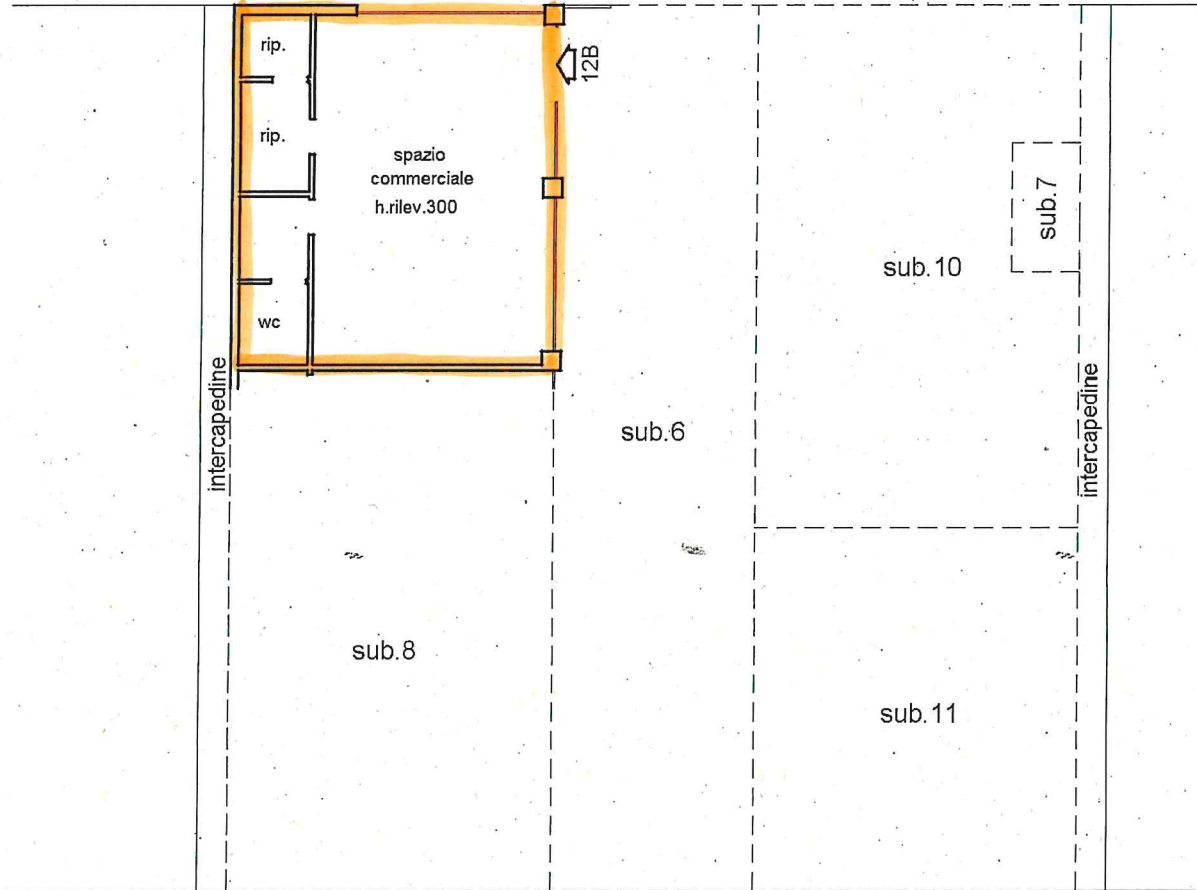

via PAVESE



Catasto dei Fabbricati - Situazione al 21/06/2023 - Comune di GENOVA (D969S) - < Sez. urbana PRA - Foglio 8 - Particella 1109 - Subalterno 9 >
VIA CESARE PAVESE n. 12B BISSAT