



AZIENDA MOBILITÀ E TRASPORTI S.p.A. GENOVA

SERVIZIO INTEGRATIVO

AL SERVIZIO DI TRASPORTO PUBBLICO

FASCICOLO "ALLEGATI CAPITOLATO TECNICO"

Planimetrie, elenco delle fermate per tratta e orari d'esercizio

LOTTO 1

SERVIZIO INTEGRATIVO I 01

STAZIONE FS PRA' - VIA SUP. DELLA TORRAZZA - VIA VILLINI NEGRONE -
STAZIONE FS PRA'

Località : Prà.

Percorso: Stazione F.S. Prà - via Cordanieri - via sup. della Torrazza - via Cordanieri - via Airaghi
via Villini Negrone - via Airaghi - piazza Bignami - via Prà - Stazione F.S. Prà.

Servizio: Feriale (da lunedì a sabato).

Tipo mezzo: 1 Bus da 14 posti

PLANIMETRIA

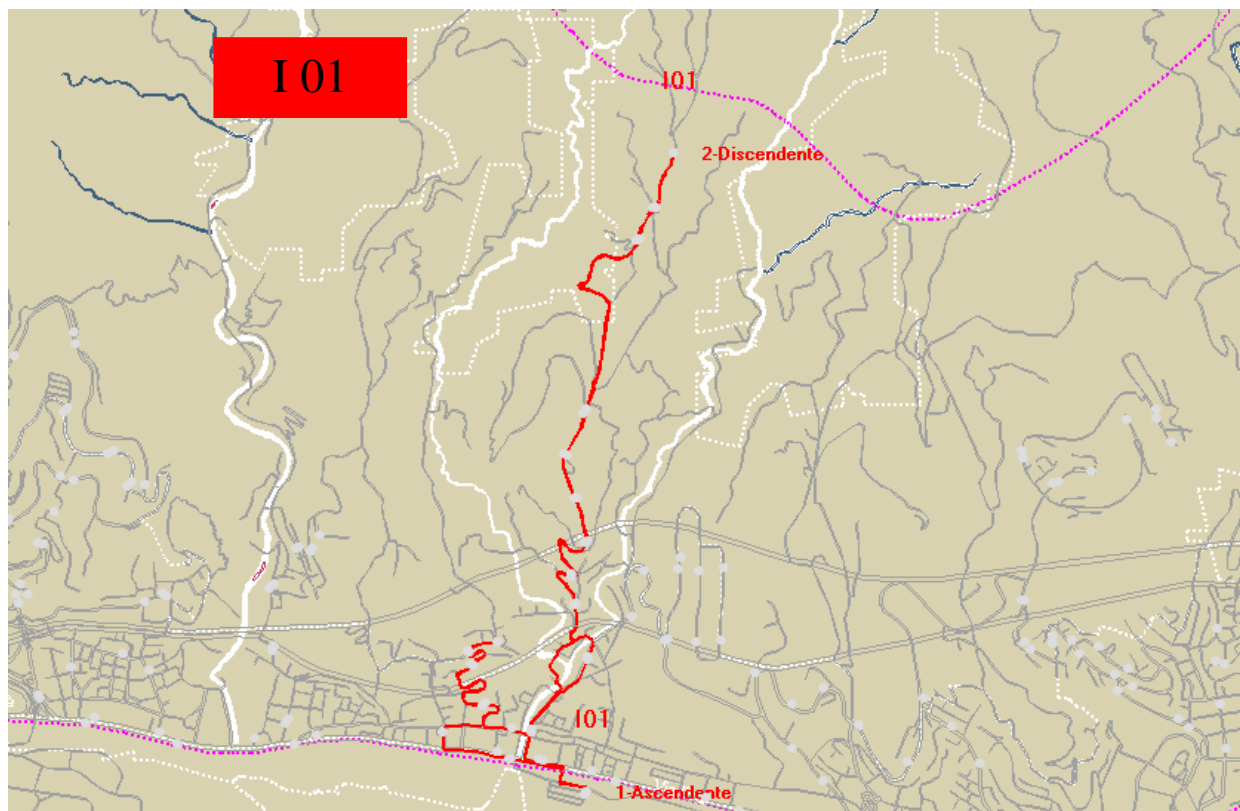

SEQUENZA FERMATE

DIREZIONE	CODICE FERMATA	DESCRIZIONE FERMATA	NOTE	FERMATE AMT CONCOMITANTI
A	I 449	Stazione FS Prà	capolinea	2590
A	I 450	via Prà civ. 27 A		39
A	I 028	via Cordanieri civ. 3		1776
A	I 192	via Cordanieri, accesso civv. 29-31		1777
A	I 334	via della Torrazza, incrocio Via Durante		
A	I 029	via della Torrazza, accesso civv. 21-27		
A	I 436	via della Torrazza, fronte accesso civv. 24-28		
A	I 445	via della Torrazza, fronte civ. 34		
A	I 447	via della Torrazza, accesso civv. 39-45		
A	I 030	via della Torrazza, fronte accesso civv. 58-72		
A	I 031	via sup. della Torrazza civv. 11-14		
A	I 336	via sup. della Torrazza civ. 16		
A	I 267	via sup. della Torrazza civv. 27-27 A	inversione marcia	
A	I 337	via sup. della Torrazza, fronte civ. 16		
A	I 268	via sup. della Torrazza, fronte civv. 11-14		
A	I 032	via della Torrazza, accesso civv. 58-72		
A	I 448	via della Torrazza, fronte accesso civv. 39-45		
A	I 446	via della Torrazza civ. 34		
A	I 437	via della Torrazza, accesso civv. 24-28		
A	I 033	via della Torrazza, fronte accesso civv. 21-27		
A	I 335	via della Torrazza, incrocio via Durante		
A	I 034	via Airaghi civ. 1		
A	I 440	via Villini Negrone, adiacenze civ. 1 D		
A	I 035	via Villini Negrone, fronte civ. 12		
A	I 038	via Villini Negrone, incrocio salita Ascherio	inversione marcia	
A	I 039	via Villini Negrone civ. 12		
A	I 441	via Villini Negrone, palo luce F107		
A	I 040	piazza Bignami, incrocio via Sapello		
A	I 027	via Prà, fronte civ. 32		61
A	I 449	Stazione FS Prà	capolinea	2590

LUNGHEZZA PERCORSO: KM. 7,040

ORARI**LINEA I 01 (PRA')****Stazione FS Prà - Via sup. della Torrazza - Via Villini Negrone - Stazione FS Prà****ORARIO FERIALE**Stazione FS Prà ---> Via sup. della Torrazza0700 0745 0830 0915 1000 1045 1130 1215 1300 1345 1430 1515 1600 1645 1730
1815 1900 1945Via sup. della Torrazza ---> Stazione FS Prà0710 0755 0840 0925 1010 1055 1140 1225 1310 1355 1440 1525 1610 1655 1740
1825 1910 1955**ORARIO DEL SABATO**Stazione FS Prà ---> Via sup. della Torrazza

0715 0800 0845 0930 1015 1100 1145 1230 1315 1700 1745 1830 1915

Via sup. della Torrazza ---> Stazione FS Prà

0725 0810 0855 0940 1025 1110 1155 1240 1325 1710 1755 1840 1925

SERVIZIO INTEGRATIVO I 02 VIA TRAVI - VIA CALDA

Località : Sestri Ponente.

Percorso: Via Travi - via Menotti - via Manara - via Giotto - via Calda - via Giotto - via Hermada - via Puccini - via Travi.

Servizio : Feriale (da lunedì a sabato).

Tipo mezzo: 1 Bus da 9 posti

PLANIMETRIA

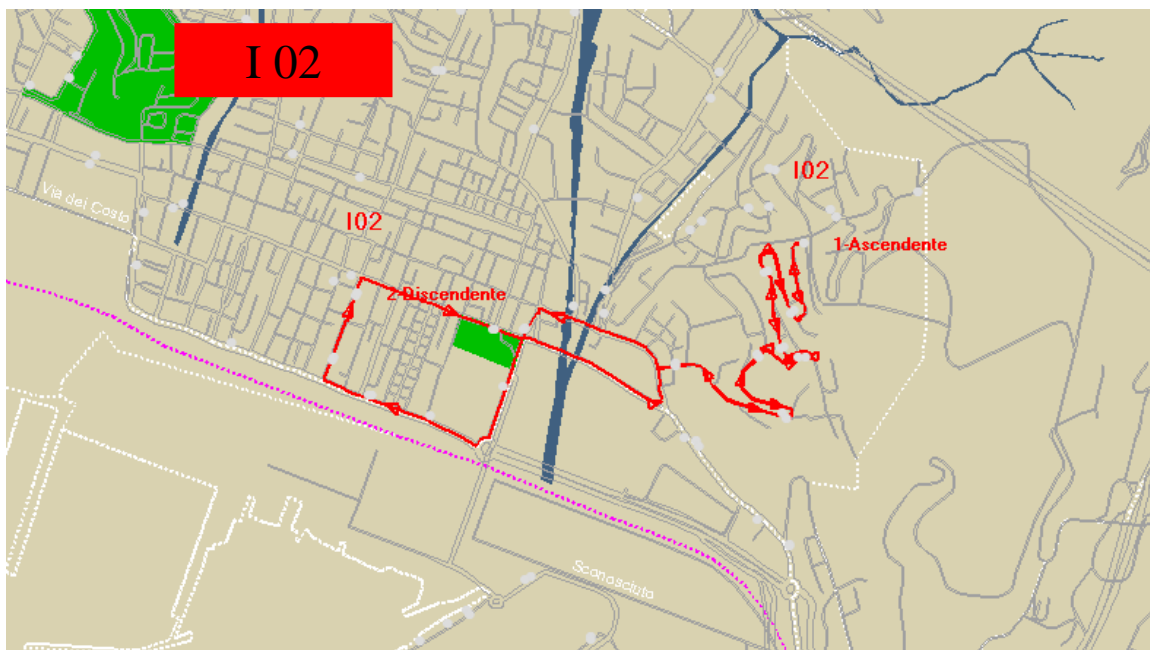

SEQUENZA FERMATE

DIREZIONE	CODICE FERMATA	DESCRIZIONE FERMATA	NOTE	FERMATE AMT CONCOMITANTI
A	I 146	via Calda, slargo retro civ 43	capolinea	
A	I 147	via Calda civ. 38		
A	I 148	via Calda civ. 28		
A	I 149	via Calda, fronte civ. 29		
A	I 150	via Calda, palo luce B35A		
A	I 151	via Calda, accesso civv. 9-26		
A	I 152	via Calda, fronte accesso civ. 3 F		
A	I 153	via Calda, incrocio via Negrone		
A	I 154	via Hermada civ. 1		22
A	I 155	via Travi civ. 20		483
A	I 156	via Travi civ. 4 A	capolinea	471
D	I 156	via Travi civ. 4 A	capolinea	471
D	I 157	via Menotti, fronte civ. 3		76
D	I 158	via Calda, fronte incrocio via Negrone		
D	I 159	via Calda, accesso civ. 3 F		
D	I 160	via Calda, fronte accesso civv. 9-26		
D	I 161	via Calda, fronte palo luce B35A		
D	I 162	via Calda civ. 29		
D	I 163	via Calda, fronte civ. 28		
D	I 164	via Calda, fronte civ. 38		
D	I 146	via Calda, slargo retro civ 43	capolinea	

LUNGHEZZA PERCORSO: KM. 3,960

ORARI

LINEA I 02 (SESTRI P.) Via Travi - Via Calda

ORARIO FERIALE

Via Calda ---> Via Travi

0945 1015 1045 1115 1145 1215 1715 1745 1815 1845

Via Travi ---> Via Calda

0930 1000 1030 1100 1130 1200 1700 1730 1800 1830

ORARIO DEL SABATO

Via Calda ---> Via Travi

0915 0945 1115 1145

Via Travi ---> Via Calda

0900 0930 1100 1130

SERVIZIO INTEGRATIVO I 10 VIA BUOZZI - VIA PAGANO DORIA - VIA CEPPI

Località : S. Teodoro.

Percorso: Via Buozzi - piazza Dinegro - via Buozzi - piazza San Teodoro - via Gagliardo - salita San Francesco da Paola - via Don Minetti - via Pagano Doria - via Ceppi - via Pagano Doria - via Don Minetti - salita San Francesco da Paola - via Gagliardo - piazza San Teodoro - via Buozzi.

Servizio : Feriale (da lunedì a sabato).

Tipo mezzo: 1 Bus da 9 posti.

PLANIMETRIA

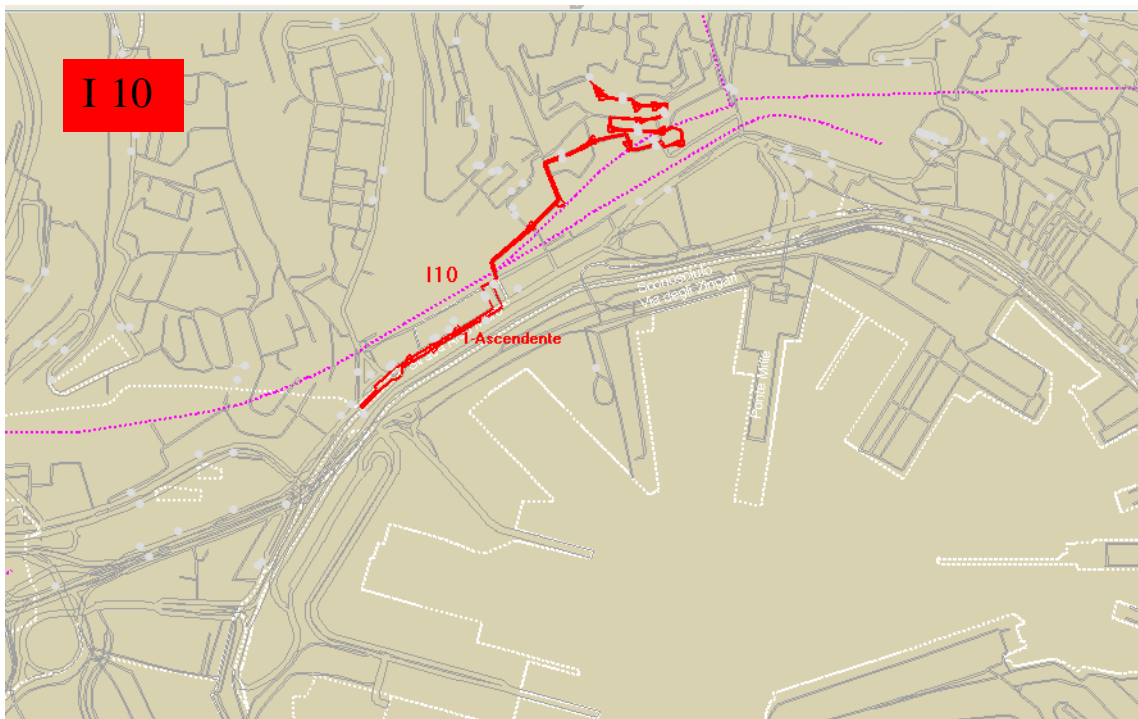

SEQUENZA FERMATE

DIREZIONE	CODICE FERMATA	DESCRIZIONE FERMATA	NOTE	FERMATE AMT CONCOMITANTI
A	I 208	via Buozzi, fermata Metro, direz. Dinegro	capolinea	8
A	I 209	piazza Dinegro, mercato ortofrutta		508
A	I 210	piazza San Teodoro		2051
A	I 211	via Don Minetti n° 22 rosso		
A	I 212	via Don Minetti civ. 4		
A	I 213	via Pagano Doria civ. 5		
A	I 214	via Pagano Doria, fronte civ. 18		
A	I 215	via Ceppi civ. 1		
A	I 216	via Ceppi civ. 5	capolinea	
D	I 216	via Ceppi civ. 5	capolinea	
D	I 217	via Ceppi, fronte civ. 1		
D	I 218	via Pagano Doria civ. 18		
D	I 219	via Pagano Doria, fronte civ. 5		
D	I 220	via Don Minetti, fronte civ. 4		
D	I 221	via Don Minetti, fronte n° 22 rosso		
D	I 222	piazza San Teodoro		2363
D	I 208	via Buozzi, fermata Metro, direz. Dinegro	capolinea	8

LUNGHEZZA PERCORSO: KM. 2,630

ORARI

LINEA I 10 (SAN TEODORO) V. Buozzi - V. Pagano Doria - V. Ceppi

ORARIO FERIALE

V. Buozzi) --> V. Ceppi --> V. Buozzi

0910 0930 0950 1010 1030 1050 1110 1130 1150 1210 1750 1810 1830 1850 1910

ORARIO DEL SABATO

V. Buozzi --> V. Ceppi --> V. Buozzi

0910 0930 0950 1130 1150 1210

SERVIZIO INTEGRATIVO I 15 E I 15/
I 15 (SANT'EUSEBIO – BAVARI – FONTANEGLI - DORIA)
I 15/ (SANT'EUSEBIO – SERINO - BAVARI – FONTANEGLI - DORIA)

Località : Sant'Eusebio – Serino - Bavari – Fontanegli - Doria
Percorso I 15: Piazza Chiesa S. Eusebio - Via Montelungo – Bavari – Fontanegli – Via Canepa – Via Struppa – via Pedullà – Fontanegli - Bavari – S. Eusebio.
Percorso I 15/: Piazza Chiesa Sant'Eusebio - Via Montelungo – Serino - Bavari – Fontanegli - Via Canepa – Via Struppa – via Pedullà – Fontanegli – Bavari – S. Eusebio.
Servizio : Feriale (da lunedì a sabato).
Tipo mezzo: 2 Bus da 20 posti

PLANIMETRIA

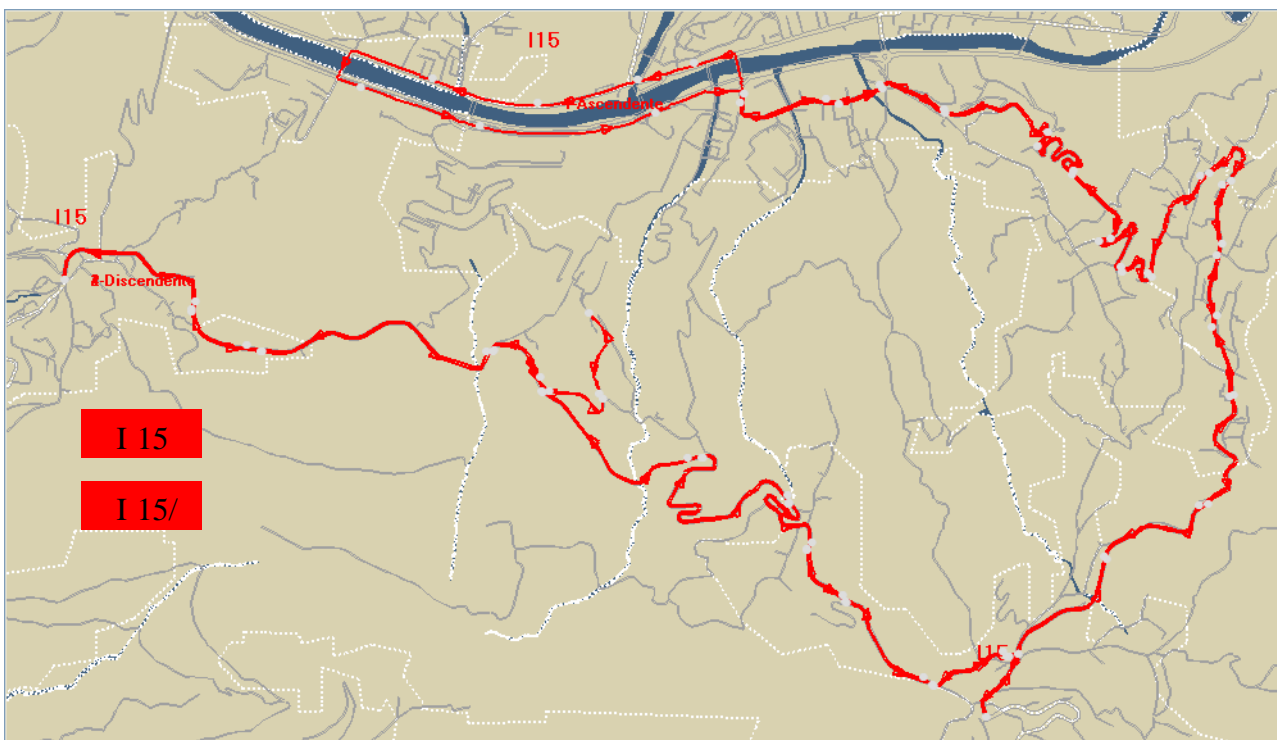

SEQUENZA FERMATE I 15 e I 15/

DIREZIONE	CODICE FERMATA	DESCRIZIONE FERMATA	NOTE	FERMATE AMT CONCOMITANTI
A	I 512	piazza Chiesa Sant'Eusebio, cap. bus 470 - 482	capolinea/orario	2643
A	I 189	via Montelungo, p.i. E94		2265
A	I 191	via Montelungo, civ. 66		2266
A	I 143	via Montelungo, fronte salita Serino		2267
A	I 144	via Serino, incrocio via Montelungo		
A	I 145	via Serino, alt. via Campopiano di Serino (ASL 3)		
A	I 138	via Serino, p.i. N60	inversione	
A	I 139	via Serino, fronte via Campopiano di Serino		
A	I 485	via Montelungo, fronte incrocio via Serino		2268
A	I 486	via Montelungo, fronte p.i. N112		2269
A	I 487	via Montelungo, civ. 34		2270
A	I 488	via Montelungo, fronte civv. 1 B/1 C		2271
A	I 489	via Montelungo, alt. accesso civ. 2 (Antiga)		2272
A	I 490	via Montelungo, accesso civ. 7 di via Poggione		2273
A	I 491	via Montelungo, intersez. via Colombano		2274
A	I 492	piazza San Giorgio di Bavari, p.i. S302	orario transiti	2367
A		via San Colombano, fronte via Montelungo		2368
A		via San Colombano, fronte civ. 65		2275
A		via San Colombano, fronte civ. 55		2276
A		via San Colombano civ. 30		2277
A		via San Colombano, fronte civ. 7		2278
A		via Da Verrazzano, fronte civ. 295 (fronte chiesa)	orario transiti	2279
A		via Da Verrazzano, fronte civ. 241 A		2197
A		via Da Verrazzano civ. 244		2198
A		via Da Verrazzano, ex scuola elementare		2199
A		via Da Verrazzano, fronte civ. 173		2200
A		via Da Verrazzano civ. 184		2201
A		via Da Verrazzano civ. 162		2202
A		via Da Verrazzano civ. 122		2203
A		via Da Verrazzano, p.i. G24		2204
A		via Canepa civ. 44		2205
A		via Canepa civ. 32		2206
A		via Canepa, fronte civ. 3		2207
A		via Struppa civ. 172 - fronte ponte Rosata		249
A		via Struppa, fronte civ. 21 - località Doria		250
A		via Struppa civ. 150 - Casa di Riposo Doria	orario transiti	251
A		via Struppa n° 130 B rosso - loc. Madonnetta		252
A		via Pedullà, fronte palo luce S67		2614
A		via Pedullà, fronte palo luce B3		2615
A		via Pedullà, palo luce L3		2528
A		via Canepa civ. 3	orario transiti	2185
A		via Canepa, fronte civ. 34		2186
A		via Canepa n° 39 rosso		2187

A		via Da Verrazzano, fronte p.i. G24		2188
A		via Da Verrazzano, p.i. O9		2189
A		via Da Verrazzano civ. 127		2190
A		via Da Verrazzano, altezza via Fontanegli		2191
A		via Da Verrazzano civ. 173		2192
A		via Da Verrazzano civ. 204 (ex scuola elem.)		2193
A		via Da Verrazzano, fronte civ. 244		2194
A		via Da Verrazzano civ. 241 A		2195
A		via San Colombano - chiesa di Fontanegli	orario transiti	2047
A		via San Colombano civ. 9		2281
A		via San Colombano civ. 31		2282
A		via San Colombano civ. 55		2283
A		via San Colombano civ. 65		2284
A		fermata provvisoria, intersezione via Montelungo		
A	I 492	piazza San Giorgio di Bavari, p.i. S302		2367
A	I 493	via Montelungo, p.i. S147 (fronte chiesa)		2285
A	I 494	via Montelungo, centralina ENEL n° 23798		2286
A	I 495	via Montelungo, fronte accesso civ. 2 (Antiga)		2287
A	I 496	via Montelungo civv. 1 C/1 E		2288
A	I 497	via Montelungo, fronte civ. 34		2289
A	I 498	via Montelungo, p.i. N112		2290
A	I 140	via Montelungo, p.i. N23 (intersez. Via Serino)		2291
A	I 141	via Montelungo, p.i. N31		2292
A	I 190	via Montelungo, p.i. E102		2293
A	I 188	via Montelungo, p.i. E93		2294
A	I 512	piazza Chiesa Sant'Eusebio, capolinea bus 470	capolinea/orario	2643

LUNGHEZZA PERCORSO: KM. 21,500

ORARI

LINEA I 15 SANT'EUSEBIO – BAVARI - DORIA

ORARIO FERIALE E SABATALE

Sant'Eusebio - Doria

0520 0550 0620 1445 1520 1555 1630 1705 1740 1815 1850 1925 2000 2035 2110

Doria - Sant'Eusebio

0545 0615 0646 0711 0753 0827 0902 0939 1017 1053 1131 1207 1246 1326 1408 1446
1511 1546 1621 1657 1733 1808 1842 1916 1950 2024 2100

LINEA I 15/ SANT'EUSEBIO – SERINO - BAVARI - DORIA

ORARIO FERIALE E SABATALE

Sant'Eusebio - Serino - Doria

0642 0720 0755 0830 0907 0945 1022 1100 1137 1215 1255 1337 1415

SERVIZIO INTEGRATIVO I 24

AEROPORTO TERMINAL ARRIVI – VIA PUCCINI – MARINA AEROPORTO – AEROPORTO TERMINAL ARRIVI

Località : Sestri-Aeroporto

Percorso : Aeroporto (Terminal Arrivi) - via Pionieri e Aviatori d'Italia (rampa per Sestri) – via Siffredi – via Giotto – via Hermada – via Puccini – via Soliman - via Menotti - via Hermada - via Albareto – via Pionieri e Aviatori d'Italia - Aeroporto (Terminal Partenze) – via Marsiglia – via Cibrario - via Marsiglia - via Pionieri e Aviatori d'Italia - Marina Aeroporto - via Pionieri e Aviatori d'Italia - via Marsiglia - via Cibrario - via Marsiglia - via Pionieri e Aviatori d'Italia - Aeroporto (Terminal Arrivi).

Servizio : Tutti i giorni (compreso i festivi)

Tipo mezzo: 1 Bus da 19 posti

PLANIMETRIA

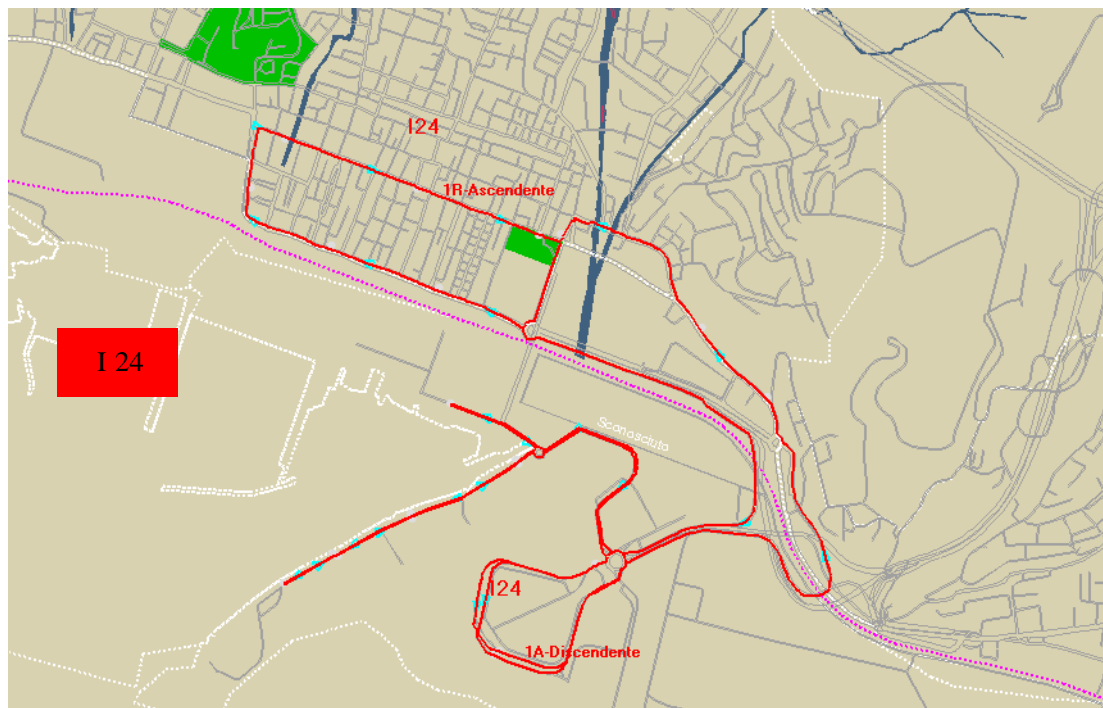

SEQUENZA FERMATE

DIREZIONE	CODICE FERMATA	DESCRIZIONE FERMATA	NOTE	FERMATE AMT CONCOMITANTI
A	I 461	Aeroporto Colombo, Terminal Arrivi	capolinea	1718
A	I 462	via Siffredi civ. 63		20
A	I 475	via Siffredi civ. 79 B		21
A	I 154	via Hermada civ. 1		22
A	I 463	via Puccini civ. 5 A		23
A	I 237	via Puccini n° 46 r		24
A	I 238	via Soliman n° 52 r		25
A	I 239	via Menotti civ. 46		1535
A	I 241	via Menotti civ. 26		75
A	I 157	via Menotti, fronte civ. 3		76
A	I 460	via Pionieri e Aviatori d'Italia, Hotel Sheraton		
A	I 478	Aeroporto Colombo, Terminal Partenze		1721
A	I 513	via Cibrario civv. 49/51		
A	I 458	via Pionieri e Aviatori d'Italia, Borgo Marina		
A	I 456	via Pionieri e Aviatori d'Italia civ. 69		
A	I 454	via Pionieri e Aviatori d'Italia civ. 87		
A	I 453	Marina Aeroporto civ. 153 (pizzeria)		
A	I 455	via Pionieri e Aviatori d'Italia, fronte civ. 87		
A	I 457	via Pionieri e Aviatori d'Italia, fronte civ. 69		
A	I 459	via Pionieri e Aviatori d'Italia, fronte Borgo Marina		
A	I 513	via Cibrario civv. 49/51		
A	I 460	via Pionieri e Aviatori d'Italia, Hotel Sheraton		
A	I 461	Aeroporto Colombo, Terminal Arrivi	capolinea	1718

LUNGHEZZA PERCORSO: KM. 11,350

ORARI

LINEA I 24 (SESTRI P.) AEROPORTO TERMINAL ARRIVI – VIA PUCCINI – MARINA AEROPORTO – AEROPORTO TERMINAL ARRIVI

ORARIO FERIALE / SABATALE / FESTIVO

Partenze da Aeroporto Arrivi

0625*	0653	0730	0810	0850	0930	1010	1050	1130	1210	1250	1330	1410	1450	1530
1610	1650	1732	1815	1855	1936									

* corsa in partenza da via Puccini, fronte stazione, altezza mercato ortofrutta.

Planimetrie, elenco delle fermate per tratta e orari d'esercizio

LOTTO 2

SERVIZIO INTEGRATIVO I 03 VIA CANEPARI - VIA PIOMBELLI

Località : Rivarolo.

Percorso: Via Canepari - via Jori - via Dandolo - via Canepari - via Piombelli - via Canepari.

Servizio : Feriale (da lunedì a sabato).

Tipo mezzo: 1 Bus da 9 posti

PLANIMETRIA

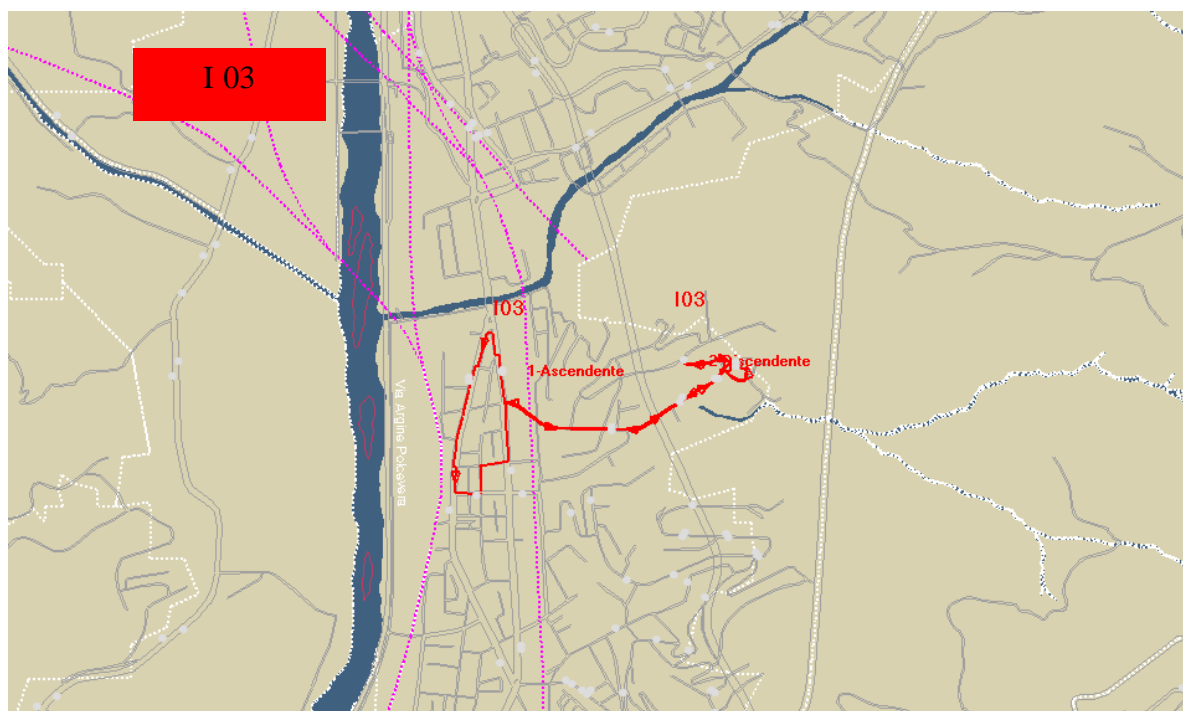

SEQUENZA FERMATE

DIREZIONE	CODICE FERMATA	DESCRIZIONE FERMATA	NOTE	FERMATE AMT CONCOMITANTI
A	I 041	via Canepari civ. 53	capolinea	139
A	I 042	via Jori 52		167
A	I 043	via Dandolo, incrocio via Piccone (lato sinistro)		
A	I 044	via Piombelli, fronte civ. 10		
A	I 045	via Piombelli, fronte civ. 18		
A	I 438	via Piombelli civ. 15		
A	I 046	via Piombelli civ. 29		
A	I 047	via Piombelli, fronte civ. 28	capolinea	
D	I 047	via Piombelli, fronte civ. 28	capolinea	
D	I 048	via Piombelli, fronte civ. 29		
D	I 439	via Piombelli, fronte civ. 15		
D	I 049	via Piombelli civ. 18		
D	I 050	via Piombelli civ. 10		
D	I 041	via Canepari civ. 53	capolinea	139

LUNGHEZZA PERCORSO: KM. 1,900

ORARI

LINEA I 03 (RIVAROLO) Via Canepari – Via Piombelli

ORARIO FERIALE

Via Canepari ---> Via Piombelli

0830	0840	0850	0900	0910	0920	0930	0940	0950	1000	1010	1020	1030	1040	1050
1100	1110	1120	1600	1610	1620	1630	1640	1650	1700	1710	1720	1730	1740	1750

Via Piombelli ---> Via Canepari

0836	0846	0856	0906	0916	0926	0936	0946	0956	1006	1016	1026	1036	1046	1056
1106	1116	1126	1606	1616	1626	1636	1646	1656	1706	1716	1726	1736	1746	1756

ORARIO DEL SABATO

Via Canepari ---> Via Piombelli

1000	1010	1020	1030	1040	1050	1100	1110	1120	1130	1140	1150
------	------	------	------	------	------	------	------	------	------	------	------

Via Piombelli ---> Via Canepari

1006	1016	1026	1036	1046	1056	1106	1116	1126	1136	1146	1156
------	------	------	------	------	------	------	------	------	------	------	------

SERVIZIO INTEGRATIVO I 04 VIA BRIN - VIA MANSUETO

Località : Rivarolo.

Percorso: Via Brin - via Canepari - piazzetta Penne Nere - via Mansueto - via Zella - via Ariosto - via Brin.

Servizio : Feriale (da lunedì a sabato)

Tipo mezzo: 1 Bus da 9 posti (in alcuni orari un ulteriore minibus da 9 posti integra questa linea).

PLANIMETRIA

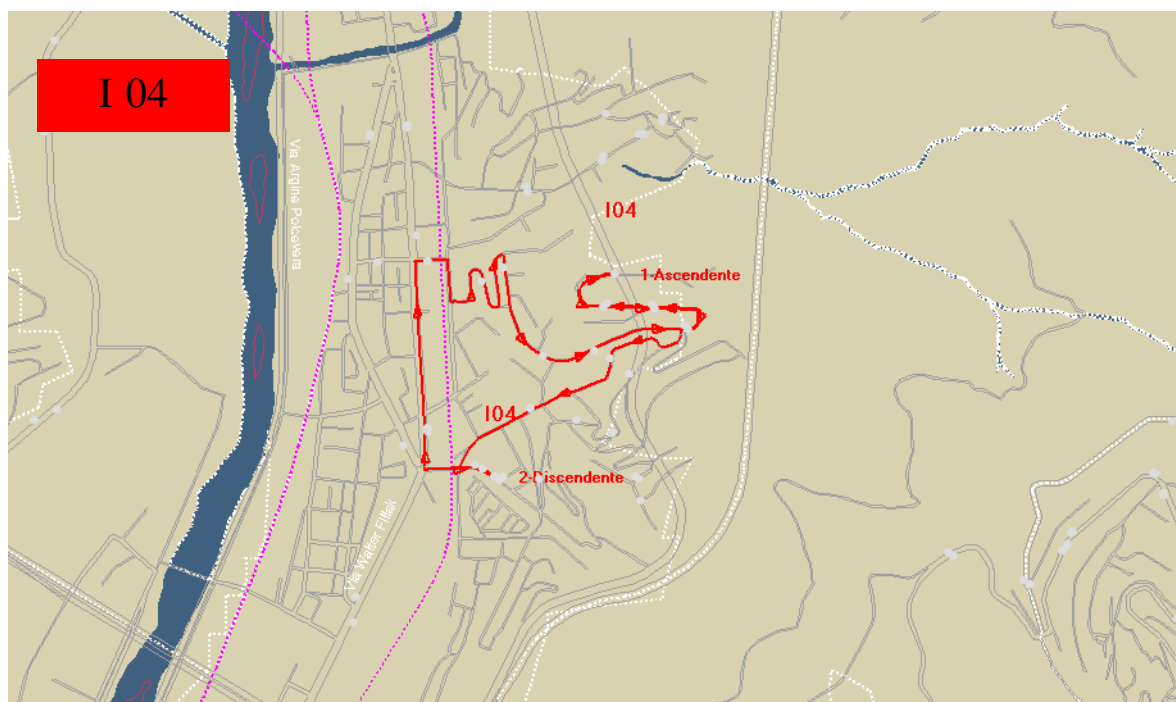

SEQUENZA FERMATE

DIREZIONE	CODICE FERMATA	DESCRIZIONE FERMATA	NOTE	FERMATE AMT CONCOMITANTI
A	I 051	via Mansueto civ. 55 (cancello)	capolinea	
A	I 510	via Mansueto, altezza accesso civ. 80		
A	I 052	via Mansueto, fronte civ. 39		
A	I 511	via Mansueto civ. 62		
A	I 053	via Zella, fronte civ. 11		
A	I 054	via Ariosto civ. 8		
A	I 131	via Brin, aiola centrale lato monte	capolinea	
D	I 131	via Brin, aiola centrale lato monte	capolinea	
D	I 055	via Canepari civ. 7		137
D	I 333	piazzetta Penne Nere, incrocio via Canepari		
D	I 056	via Mansueto civ. 3		
D	I 057	via Mansueto, fronte civ. 18 A		
D	I 484	via Mansueto n° 7 rosso (asilo nido)		
D	I 058	via Mansueto civ. 15		
D	I 059	via Mansueto, fronte civ. 62		
D	I 060	via Mansueto civ. 41		
D	I 509	via Mansueto civ. 47		
D	I 051	via Mansueto civ. 55 (cancello)	capolinea	

LUNGHEZZA PERCORSO: KM. 2,530

ORARI

LINEA I 04 (RIVAROLO) Via Brin - Via Mansueto

ORARIO FERIALE

Via Mansueto---> Via Brin

0730	0750	0810	0830	0850	0910	0930	0950	1010	1030	1050	1110	1130	1140	1150
1200	1210	1220	1240	1550	1610	1630	1650	1710	1730	1750	1810	1820	1830	1840
1850	1900	1920												

Via Brin ---> Via Mansueto

0740	0800	0820	0840	0900	0920	0940	1000	1020	1040	1100	1120	1130	1140	1150
1200	1210	1230	1250	1540	1600	1620	1640	1700	1720	1740	1800	1810	1820	1830
1840	1850	1910	1930											

ORARIO DEL SABATO

Via Mansueto ---> Via Brin

0800	0820	0840	0900	0920	0940	1000	1020	1040	1100	1120	1140	1200	1220	1240
------	------	------	------	------	------	------	------	------	------	------	------	------	------	------

Via Brin ---> Via Mansueto

0810	0830	0850	0910	0930	0950	1010	1030	1050	1110	1130	1150	1210	1230	1250
------	------	------	------	------	------	------	------	------	------	------	------	------	------	------

SERVIZIO INTEGRATIVO I 06

PIAZZA MASNATA - VIA DEL CAMPASSO - VIA SPAVENTA -PIAZZA MASNATA

Località : Sampierdarena.

Percorso: Piazza Masnata (via Rolando) - via Fillak - via del Campasso - via Pellegrini - via Spaventa - via del Campasso - via Fillak - via Bertelli - Piazza Masnata (via Rolando).

Servizio : Feriale (da lunedì a sabato).

Tipo mezzo: 1 Bus da 9 posti

PLANIMETRIA

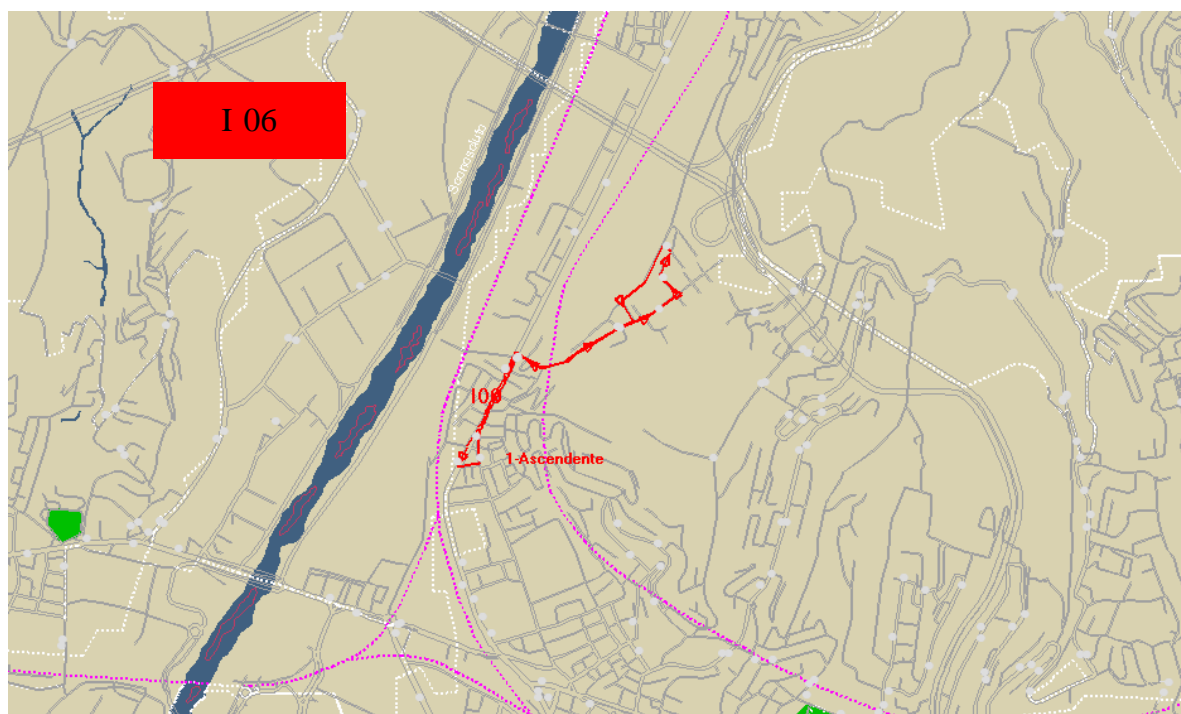

SEQUENZA FERMATE

DIREZIONE	CODICE FERMATA	DESCRIZIONE FERMATA	NOTE	FERMATE AMT CONCOMITANTI
A	I 442	via Rolando n° 205 rosso (piazza Masnata)	capolinea	
A	I 093	via Fillak civ. 21		174
A	I 094	via del Campasso civ. 27		
A	I 095	via Pellegrini civ. 7		
A	I 096	via Spaventa civ. 5		
A	I 097	via Spaventa civ. 35		
A	I 098	via del Campasso, fronte civ. 27		
A	I 099	via Fillak civ. 22		202
A	I 442	via Rolando n° 205 rosso (piazza Masnata)	capolinea	

LUNGHEZZA PERCORSO: KM. 1,620

ORARI

LINEA I 06 (SAMPIERDARENA)

P.za Masnata - V. del Campasso - V. Spaventa - P.za Masnata

ORARIO FERIALE

P.za Masnata---> Via del Campasso---> P.za Masnata

0900	0910	0920	0930	0940	0950	1000	1010	1020	1030	1040	1050	1100	1110	1120
1130	1140	1150	1200	1210	1220	1230	1240	1250	1815	1825	1835	1845	1855	1905

ORARIO DEL SABATO

P.za Masnata---> Via del Campasso --->P.za Masnata

0900	0910	0920	0930	0940	0950	1000	1010	1020	1030	1040	1050
------	------	------	------	------	------	------	------	------	------	------	------

SERVIZIO INTEGRATIVO I 08 VIA CUSTO - VIA TRASTA - VIA ADDA

Località : Rivarolo.

Percorso: Via Custo - via Fra Pantaleo - via Bolzaneto - via Pastorino - via Custo - ponte San Francesco - via Polonio - via Trasta - via Adda - via Trasta - via Polonio - ponte San Francesco - via Custo.

Servizio : Feriale (da lunedì a sabato).

Tipo mezzo: 1 Bus da 9 posti

PLANIMETRIA

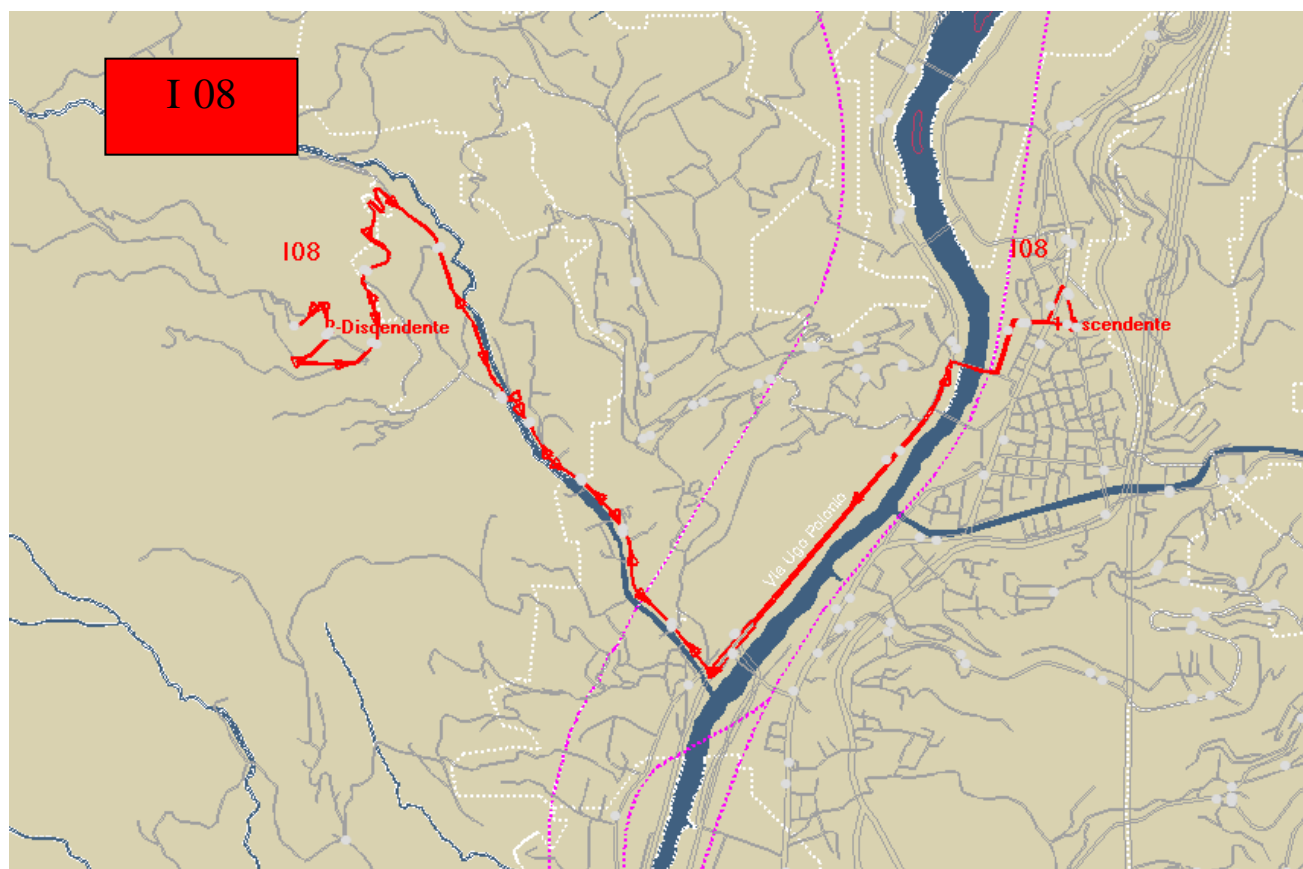

SEQUENZA FERMATE

DIREZIONE	CODICE FERMATA	DESCRIZIONE FERMATA	NOTE	FERMATE AMT CONCOMITANTI
A	I 165	via Custo, fronte civ. 3	capolinea	1306
A	I 166	via Bolzaneto civ. 4		1307
A	I 167	via Polonio, fronte ponte sul Polcevera		1059
A	I 168	via Trasta civ. 3		
A	I 169	via Trasta, accesso civ. 19		
A	I 170	via Trasta civ. 37		
A	I 171	via Trasta, fronte civ. 40		
A	I 172	via Adda, fronte civ. 2		
A	I 173	via Adda, fronte accesso civv. 4-5		
A	I 174	via Adda, fronte via Ciambrini		
A	I 175	via Adda, fronte civ. 26		
A	I 176	via Adda, fronte civ. 28		
A	I 177	via Adda civ. 36	capolinea	
D	I 177	via Adda civ. 36	capolinea	
D	I 178	via Adda civ. 28		
D	I 179	via Adda civ. 26		
D	I 180	via Adda, accesso via Ciambrini		
D	I 181	via Adda, accesso civv. 4-5		
D	I 182	via Adda civ. 2		
D	I 183	via Trasta civ. 40		
D	I 184	via Trasta, fronte civ. 37		
D	I 185	via Trasta, fronte accesso civ. 19		
D	I 186	via Trasta, fronte civ. 37		
D	I 187	via Polonio, altezza ponte sul Polcevera		1044
D	I 165	via Custo, fronte civ. 3	capolinea	1306

LUNGHEZZA PERCORSO: KM. 7,330

ORARI

LINEA I 08 (BOLZANETO) Via Custo - Via Trasta - Via Adda

ORARIO FERIALE

Via Custo ---> Via Adda

0900 0930 1000 1030 1445 1515 1545 1615 1645 1715

Via Adda ---> Via Custo

0915 0945 1015 1045 1500 1530 1600 1630 1700 1730

ORARIO DEL SABATO

Via Custo ---> Via Adda

0900 0930 1000 1030

Via Adda ---> Via Custo

0915 0945 1015 1045

SERVIZIO INTEGRATIVO I 09 VIA LINNEO - VIA RAVEL - VIA FERMI - VIA LINNEO

Località : Rivarolo.

Percorso: Via Linneo - via Ravel - via Linneo - via Fermi - via Linneo.

Servizio : Feriale (da lunedì a sabato).

Tipo mezzo: 1 Bus da 16 posti

PLANIMETRIA

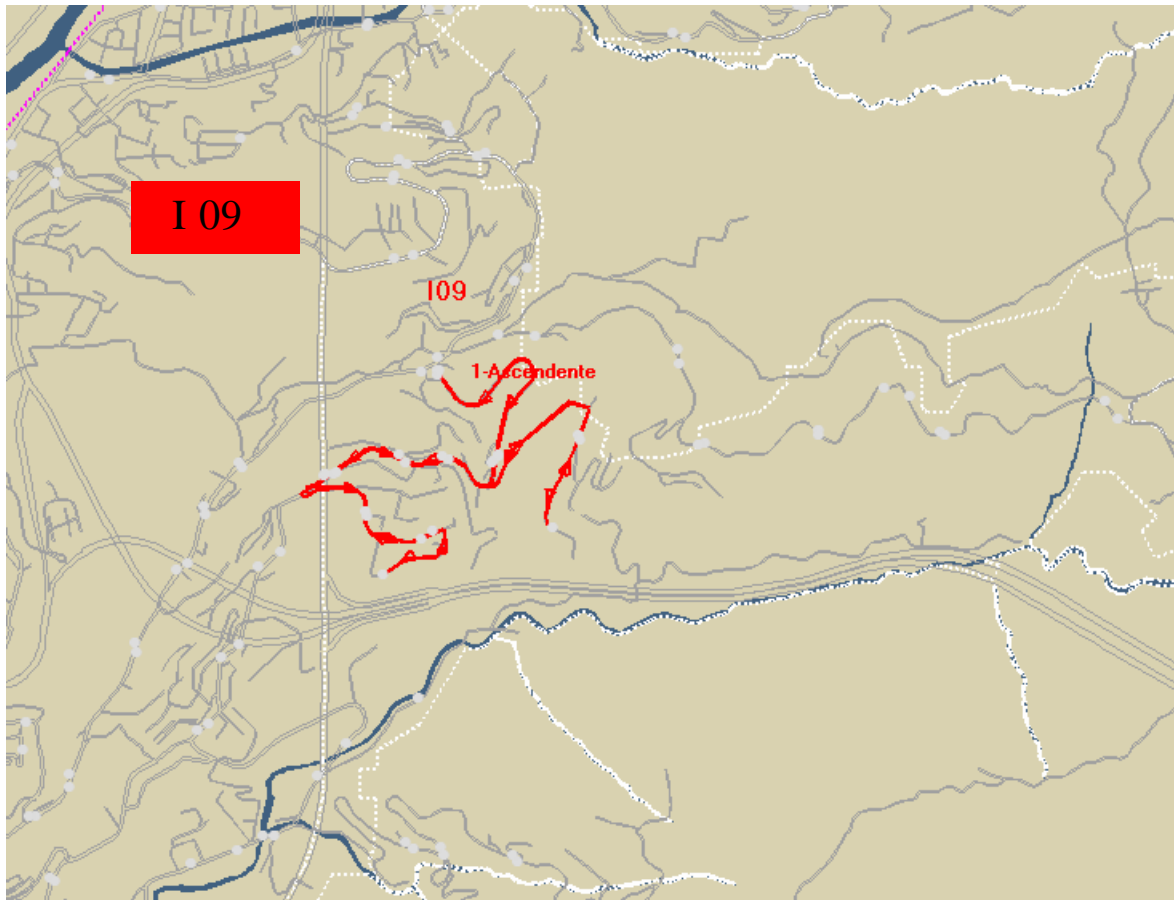

SEQUENZA FERMATE

DIREZIONE	CODICE FERMATA	DESCRIZIONE FERMATA	NOTE	FERMATE AMT CONCOMITANTI
A	I 193	via Linneo, incrocio via P.N. Cambiaso	capolinea	1902
A	I 194	via Linneo civ. 33 I		1922
A	I 195	via Linneo civ. 27 G		1923
A	I 196	via Linneo civ. 25 A		1924
A	I 197	via Ravel, fronte civv. 24-26		
A	I 198	via Ravel, fronte civ. 42		
A	I 199	via Ravel civ. 19	inversione	
A	I 200	via Ravel civ. 42		
A	I 201	via Ravel civv. 24-26		
A	I 202	via Linneo, fronte civ. 25 A		1899
A	I 203	via Linneo, fronte civ. 27 G		1900
A	I 204	via Fermi civ. 11		
A	I 205	via Fermi civ. 126	inversione	
A	I 206	via Fermi, fronte civ. 11		
A	I 207	via Linneo, fronte civ. 33 I		1901
A	I 193	via Linneo, incrocio via P.N. Cambiaso	capolinea	1902

LUNGHEZZA PERCORSO: KM. 4,160

ORARI

LINEA I 09 (RIVAROLO)

Via Linneo - Via Ravel - Via Fermi - Via Linneo

ORARIO FERIALE

V. Linneo --> V. Fermi--> V. Linneo

0700 0715 0730 0745 0800 0815 0830 0845 1100 1115 1130 1145 1715 1730 1745
1800 1815 1830 1845 1900

ORARIO DEL SABATO

V. Linneo --> V. Fermi--> V. Linneo

0900 0915 0930 0945 1130 1145 1200 1215

Planimetrie, elenco delle fermate per tratta e orari d'esercizio

LOTTO 3

SERVIZIO INTEGRATIVO I 13 BANCHELLE - VIA DELLE GAVETTE – P.LE RESASCO – SANT'ANTONINO

Località : Banchelle – Sant'Antonino.

Percorso: Via delle Banchelle – via delle Gavette – p.le Resasco – salita Sant'Antonino –
p.le Resasco.

Servizio : Feriale (da lunedì a sabato).

Tipo mezzo: 1 Bus 9 posti

PLANIMETRIA

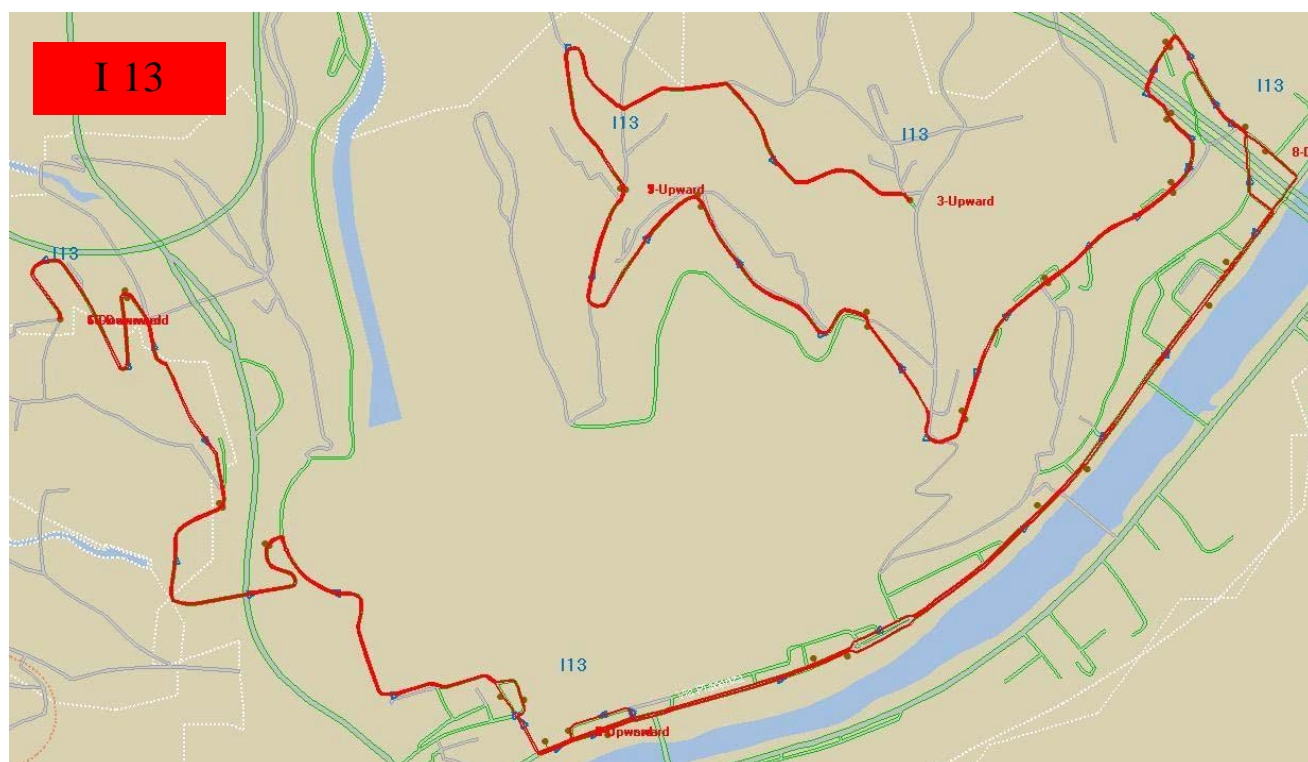

SEQUENZA FERMATE

DIREZIONE	CODICE FERMATA	DESCRIZIONE FERMATA	NOTE	FERMATE AMT CONCOMITANTI
A	I 243	via delle Banchelle, incrocio via della Gava 23 S	capolinea/orario	
A	I 015	via delle Banchelle, accesso civv. 2 A - 4 A	orario	
A	I 374	via delle Banchelle, p.i. S58		
A	I 368	via delle Banchelle, incrocio via Cà dei Mussi		
A	I 016	via delle Gavette, fronte n° 241 rosso		
A	I 017	via delle Gavette, fronte civ. 61		
A	I 018	via delle Gavette, fronte civ. 43		
A	I 019	via delle Gavette, fronte civ. 39		
A	I 020	via delle Gavette, fronte civ. 37		
A	I 021	via delle Gavette, pilone autostrada		
A	I 505	via Piacenza civ. 40		269
A	I 506	via Piacenza civ. 10		270
A	I 507	via Piacenza, altezza capolinea bus 34		1544
A	I 240	piazzale Resasco	capolinea/orario	
A	I 240	piazzale Resasco	capolinea/orario	
A	I 065	piazzale Resasco, fronte intersez. via Bobbio		
A	I 066	salita Sant'Antonino civ. 12		
A	I 067	salita Sant'Antonino, fronte civ. 26 A		
A	I 068	salita Sant'Antonino civ. 11 A		
A	I 061	salita Sant'Antonino, chiesa	capolinea/orario	
D	I 061	salita Sant'Antonino, chiesa	capolinea/orario	
D	I 062	salita Sant'Antonino, fronte civ. 11 A		
D	I 063	salita Sant'Antonino civ. 26 A		
D	I 064	salita Sant'Antonino, fronte civ. 12		
D	I 499	piazzale Resasco, altezza chiosco bar		
D	I 500	via Piacenza, fronte Cimitero Staglieno		220
D	I 240	piazzale Resasco	capolinea/orario	
D	I 240	piazzale Resasco	capolinea/orario	
D	I 500	via Piacenza, fronte Cimitero Staglieno		220
D	I 501	via Piacenza, fronte capolinea bus 34		1545
D	I 502	via Piacenza, fronte civ. 18 A		221
D	I 503	via Piacenza, fronte civ. 34		222
D	I 504	via delle Gavette, pilone autostrada		
D	I 022	via delle Gavette civ. 37		
D	I 023	via delle Gavette civ. 39		
D	I 024	via delle Gavette civ. 43		
D	I 025	via delle Gavette civ. 61		
D	I 026	via delle Gavette, n° 241 rosso		
D	I 367	via delle Gavette civ. 2		
D	I 373	via delle Banchelle civ. 11		
D	I 242	via delle Banchelle, fronte accesso civv. 2 A e 4 A		
D	I 243	via delle Banchelle, incrocio via della Gava 23 S	capolinea/orario	

LUNGHEZZA PERCORSO: KM. 8,680

ORARI

LINEA I 13 (BANCHELLE – SANT'ANTONINO) Via delle Banchelle – p.le Resasco – sal. Sant'Antonino

ORARIO FERIALE

P.le Resasco ---> Banchelle

0645 0727 0850 0950 1050 1150 1250 1335 1410 1445 1650 1720 1755 1830 1905

Banchelle ---> P.le Resasco

0655 0737 0900 1000 1100 1200 1300 1345 1420 1700 1730 1805 1840

P.le Resasco ---> Sant'Antonino

0715 0810 0910 1010 1130 1230 1320 1430 1635 1740 1850

Sant'Antonino ---> P.le Resasco

0721 0816 0916 1016 1136 1236 1326 1436 1641 1746 1856

ORARIO DEL SABATO

P.le Resasco ---> Banchelle

0915 1015 1115 1215

Banchelle ---> P.le Resasco

0925 1025 1125 1225

P.le Resasco ---> Sant'Antonino

0935 1035 1135 1235

Sant'Antonino ---> P.le Resasco

0941 1041 1141

SERVIZIO INTEGRATIVO I 17 VIA BORGORATTI - VIA SAPETO - VIA MINORETTI

Località : Borgoratti.

Percorso: Via Borgoratti - via Sapeto - via Minoretti - via Sapeto - via Borgoratti.

Servizio : Feriale (da lunedì a sabato).

Tipo mezzo: 1 Bus 9 posti

PLANIMETRIA

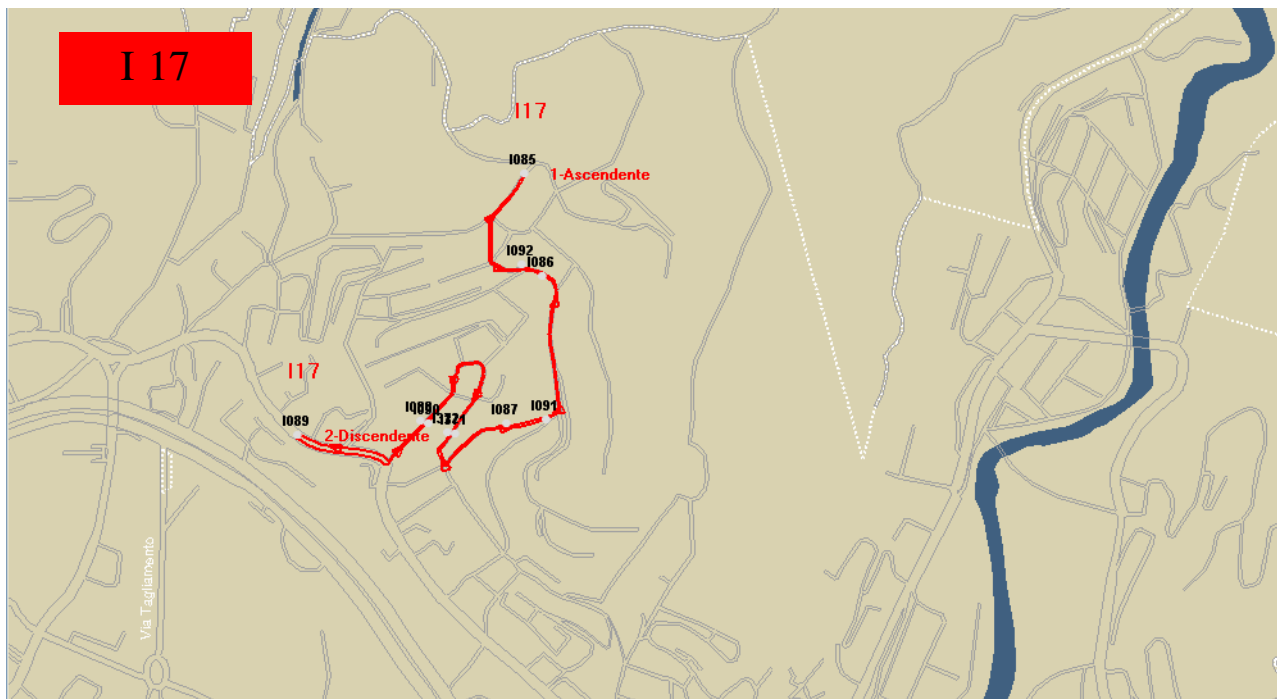

SEQUENZA FERMATE

DIREZIONE	CODICE FERMATA	DESCRIZIONE FERMATA	NOTE	FERMATE AMT CONCOMITANTI
A	I 085	via Minoretti, fronte chiesa	capolinea	
A	I 086	via Sapeto, fronte civ. 49		
A	I 087	via Sapeto, fronte civ. 17		
A	I 371	via Sapeto civ. 28		
A	I 088	via Sapeto, fronte civ. 5		
A	I 241	via Borgoratti, n° 10 rosso	solo discesa	754
A	I 089	via Borgoratti civ. 41	capolinea	745
D	I 089	via Borgoratti civ. 41	capolinea	745
D	I 090	via Sapeto civ. 5		
D	I 372	via Sapeto, fronte civ. 28		
D	I 091	via Sapeto, fronte civ. 32		
D	I 092	via Sapeto civ. 51		
D	I 085	via Minoretti, fronte chiesa	capolinea	

LUNGHEZZA PERCORSO: KM. 1,640

ORARI

LINEA I 17 (BORGORATTI) Via Minorette - Via Sapeto - Via Borgoratti

ORARIO FERIALE

Via Minorette ---> Via Borgoratti

0740	0800	0820	0840	0900	0920	0940	1000	1020	1040	1100	1120	1140	1200	1220
1240	1710	1730	1750	1810	1830	1850	1910							

Via Borgoratti ---> Via Minorette

0730	0750	0810	0830	0850	0910	0930	0950	1010	1030	1050	1110	1130	1150	1210
1230	1250	1700	1720	1740	1800	1820	1840	1900	1920					

ORARIO DEL SABATO

Via Minorette ---> Via Borgoratti

1040	1100	1120	1140	1200	1220
------	------	------	------	------	------

Via Borgoratti ---> Via Minorette

1030	1050	1110	1130	1150	1210
------	------	------	------	------	------

SERVIZIO INTEGRATIVO I 19 VIA BORGORATTI - VIA COPERNICO

Località : Borgoratti.
Percorso: Via Borgoratti - via Copernico - via Borgoratti.
Servizio : Feriale (da lunedì a sabato).
Tipo mezzo: 1 Bus da 9 posti

PLANIMETRIA



SEQUENZA FERMATE

DIREZIONE	CODICE FERMATA	DESCRIZIONE FERMATA	NOTE	FERMATE AMT CONCOMITANTI
D	I 127	via Borgoratti, fronte civ. 79	capolinea	753
D	I 128	via Copernico, fronte civ. 8		
D	I 129	via Copernico, fronte civ. 4 A		
D	I 130	via Copernico civ. 9		
D	I 123	via Copernico civ. 11	capolinea	
A	I 123	via Copernico civ. 11	capolinea	753
A	I 124	via Copernico, fronte civ. 9		
A	I 125	via Copernico civ. 4 A		
A	I 126	via Copernico civ. 8		
A	I 127	via Borgoratti, fronte civ. 79	capolinea	

LUNGHEZZA PERCORSO: KM. 1,320

ORARI

LINEA I 19 (BORGORATTI) Via Copernico - Via Borgoratti

ORARIO FERIALE

Via Copernico ---> Via Borgoratti

0907	0922	0937	0952	1007	1022	1037	1052	1107	1122	1137	1152	1207	1222	1237
1252	1307	1322	1637	1652	1707	1722	1737	1752						

Via Borgoratti ---> Via Copernico

0900	0915	0930	0945	1000	1015	1030	1045	1100	1115	1130	1145	1200	1215	1230
1245	1300	1315	1630	1645	1700	1715	1730	1745						

ORARIO DEL SABATO

Via Copernico ---> Via Borgoratti

1007	1022	1037	1052	1107	1122	1137	1152
------	------	------	------	------	------	------	------

Via Borgoratti ---> Via Copernico

1000	1015	1030	1045	1100	1115	1130	1145
------	------	------	------	------	------	------	------

SERVIZIO INTEGRATIVO I 21 E I 21/ I 21 VIA DE VINCENZI - VIA SPALATO - VIA MERELLO - VIA DE VINCENZI I 21/ VIA DE VINCENZI - VIA OLIVO - VIA DE VINCENZI

Località : Molassana.

Percorso I 21: Via De Vincenzi - via Piacenza - ponte Feritore - Lungo Bisagno Dalmazia - piazzale Bligny - Lungo Bisagno Dalmazia - via Adamoli - via Spalato - via Adamoli - via Merello - via Adamoli - ponte Gallo - via Emilia - via De Vincenzi.

Percorso I 21/: Via De Vincenzi - via Piacenza - via Emilia - via Molassana - via San Felice - via Olivo - via San Felice - via Molassana - via Piacenza - via De Vincenzi.

Servizio : Feriale (da lunedì a sabato).

Tipo mezzo: 1 Bus da 9 posti (unico per I 21 e I 21/)

PLANIMETRIA

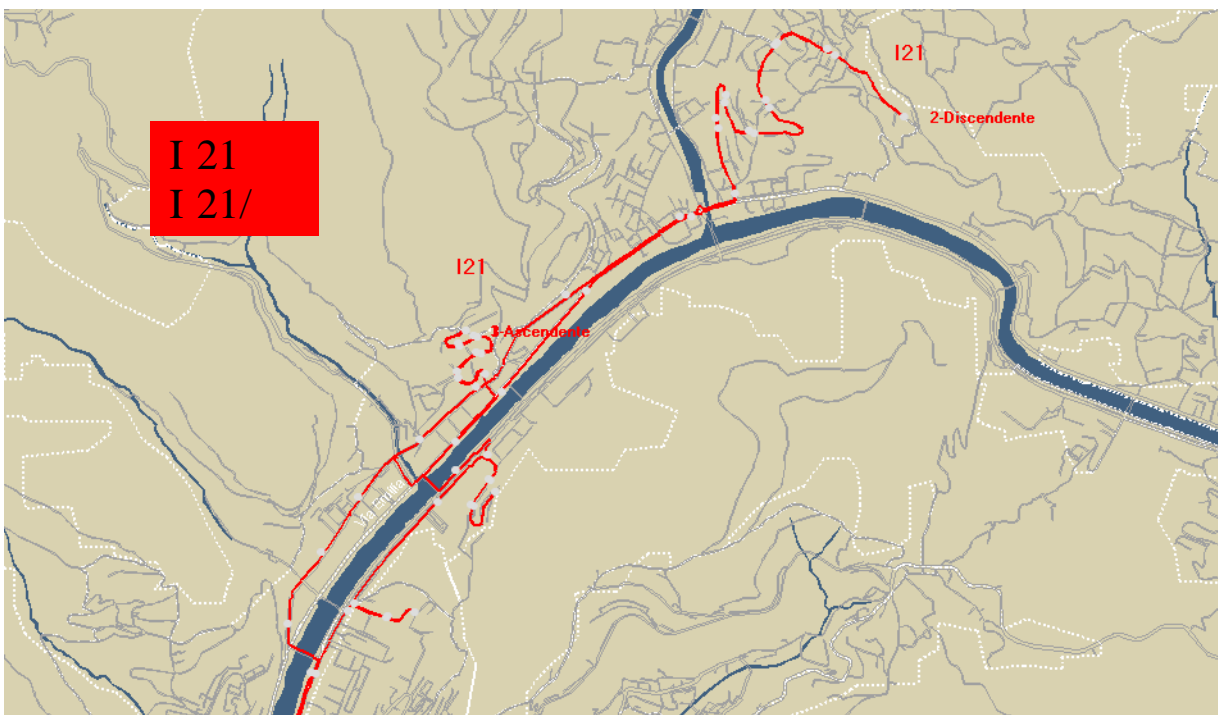

SEQUENZA FERMATE I 21

DIREZIONE	CODICE FERMATA	DESCRIZIONE FERMATA	NOTE	FERMATE AMT CONCOMITANTI
A	I 282	via De Vincenzi, accesso al civ. 100	capolinea	
A	I 283	via De Vincenzi civ. 48		
A	I 284	via De Vincenzi, fronte civ. 105		
A	I 285	via De Vincenzi, fronte civ. 87		
A	I 286	via De Vincenzi, fronte civ. 35		
A	I 287	via Piacenza civ. 174 C		261
A	I 288	via Piacenza civ. 168		262
A	I 289	via Piacenza, fronte civ. 37		263
A	I 290	via Piacenza civ. 124		264
A	I 291	via Piacenza civ. 110 A		265
A	I 330	Lungo Bisagno Dalmazia, altezza ponte Feritore		811
A	I 331	piazzale Bligny, fronte civ. 1	inversione	1387
A	I 332	Lungo Bisagno Dalmazia, fronte ponte Feritore		802
A	I 292	via Adamoli civ. 35 (ASL)		803
A	I 293	via Spalato civ. 25		
A	I 294	via Spalato, fronte civ. 63	inversione	
A	I 295	via Spalato, fronte civ. 25		
A	I 296	via Spalato, incrocio via inferiore Fameiano		
A	I 297	via Adamoli, ingresso centro sportivo Sciorba		804
A	I 298	via Merello, fronte scale		
A	I 299	via Merello, fronte civv. 20 - 42		
A	I 300	via Merello civv. 70 - 76	inversione	
A	I 301	via Merello civv. 20 - 42		
A	I 302	via Merello, altezza scale		
A	I 303	via Merello, ingresso Kavo Italia		
A	I 304	via Adamoli, altezza ponte Gallo		809
A	I 305	via Emilia, palo luce Q101		230
A	I 306	via De Vincenzi, fronte civ. 12		
A	I 307	via De Vincenzi civ. 35		
A	I 308	via De Vincenzi civ. 87		
A	I 309	via De Vincenzi civ. 105		
A	I 310	via De Vincenzi, fronte civ. 48		
A	I 282	via De Vincenzi, accesso al civ. 100	capolinea	

LUNGHEZZA PERCORSO: KM. 5,680

SEQUENZA FERMATE I 21/

DIREZIONE	CODICE FERMATA	DESCRIZIONE FERMATA	NOTE	FERMATE AMT CONCOMITANTI
A	I 282	via De Vincenzi, accesso al civ. 100	capolinea	
A	I 283	via De Vincenzi civ. 48		
A	I 284	via De Vincenzi, fronte civ. 105		
A	I 285	via De Vincenzi, fronte civ. 87		
A	I 286	via De Vincenzi, fronte civ. 35		
A	I 287	via Piacenza civ. 174 C		261
A	I 288	via Piacenza civ. 168		262
A	I 305	via Emilia, palo luce Q101		230
A	I 312	via Emilia, palo luce Q109		231
A	I 313	via Emilia, fronte civ. 34 di via Molassana		2500
A	I 314	via Molassana civ. 47		232
A	I 315	via San Felice civ. 1		1373
A	I 316	via San Felice civ. 7		1374
A	I 317	via San Felice, fronte civ. 10 di via Acacie		1375
A	I 318	via San Felice, fronte civ. 22		1376
A	I 319	via San Felice civ. 25		1377
A	I 320	via San Felice, fronte civ. 38		1378
A	I 321	via San Felice civ. 37		1379
A	I 311	via Olivo, fronte civ. 50 (cimitero)	capolinea	
D	I 311	via Olivo, fronte civ. 50 (cimitero)	capolinea	
D	I 322	via San Felice civ. 46		1352
D	I 323	via San Felice civ. 38		1353
D	I 324	via San Felice, fronte civ. 32 A		1354
D	I 325	via San Felice civ. 22		1355
D	I 326	via San Felice civ. 10 di via Acacie		1356
D	I 327	via San Felice civ. 8		1357
D	I 328	via Molassana civ. 62		259
D	I 329	via Molassana, fronte civ. 25 di via Emilia		260
D	I 306	via De Vincenzi, fronte civ. 12		
D	I 307	via De Vincenzi civ. 35		
D	I 308	via De Vincenzi civ. 87		
D	I 309	via De Vincenzi civ. 105		
D	I 310	via De Vincenzi, fronte civ. 48		
D	I 282	via De Vincenzi, accesso al civ. 100	capolinea	

LUNGHEZZA PERCORSO: KM. 7,600

LUNGHEZZA PERCORSO TOTALE 13,280

ORARI

LINEA I 21 (MOLASSANA)

Via De Vincenzi - Via Spalato - Via Merello - Via De Vincenzi

ORARIO FERIALE

Via De Vincenzi --> Via Spalato --> Via Merello --> Via De Vincenzi

0900 0930 1030 1130 1630 1700 1730 1800

ORARIO DEL SABATO

Via De Vincenzi --> Via Spalato --> Via Merello --> Via De Vincenzi

1130 1200

LINEA I 21/ (MOLASSANA)

Via De Vincenzi - Via Olivo - Via De Vincenzi

ORARIO FERIALE

Via De Vincenzi ---> Via Olivo

1000 1100

Via Olivo ---> Via De Vincenzi

1015 1115

ORARIO DEL SABATO

Via De Vincenzi ---> Via Olivo

0900 0930

Via Olivo ---> Via De Vincenzi

0915 0945

SERVIZIO INTEGRATIVO I 22

LARGO MERLO - VIA EDERA - VIA AL POLIGONO DI QUEZZI - LARGO MERLO

Località : Quezzi.

Percorso : Via Fereggiano (largo Merlo) - via Edera - via Pinetti - via Daneo - via al Poligono di Quezzi - via Daneo - via Pinetti - largo Merlo - via Fereggiano (largo Merlo).

Servizio : Feriale (da lunedì a sabato).

Tipo mezzo: 1 Bus da 9 posti

PLANIMETRIA

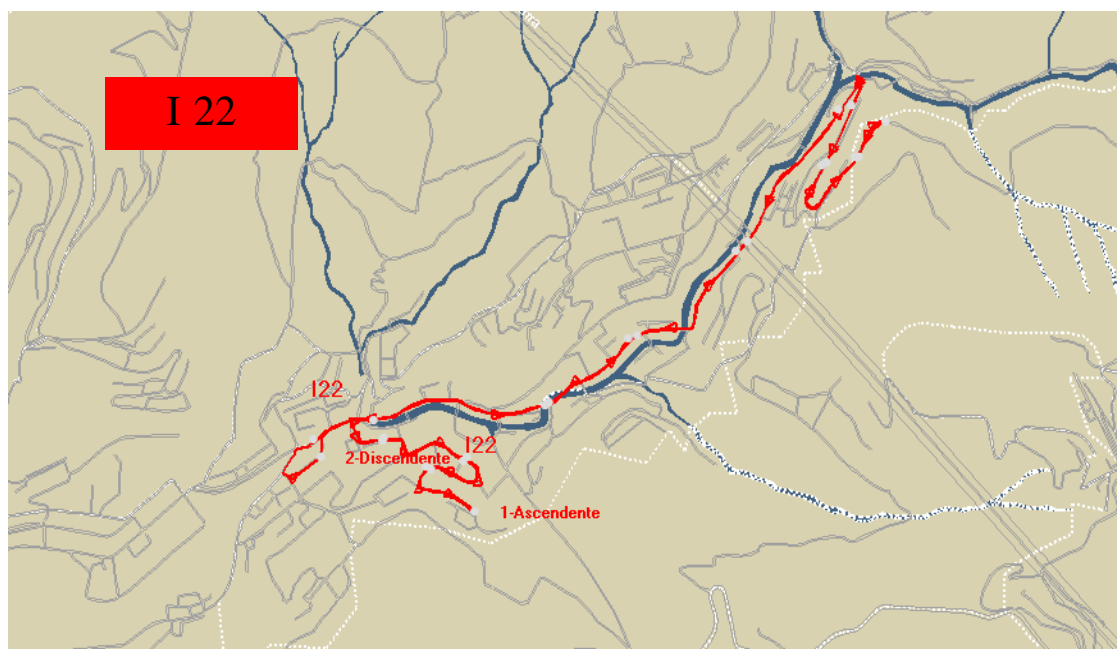

SEQUENZA FERMATE

DIREZIONE	CODICE FERMATA	DESCRIZIONE FERMATA	NOTE	FERMATE AMT CONCOMITANTI
A	I 344	via Fereggiano civ. 183 (largo Merlo)	capolinea	
A	I 345	via Edera civ. 5		
A	I 346	via Edera civ. 9 L		
A	I 347	via Edera civ. 15		
A	I 348	via Edera civ. 19	inversione	
A	I 349	via Edera civ. 16		
A	I 350	via Edera, fronte civ. 9		
A	I 351	via Edera, fronte civ. 5		
A	I 352	via Pinetti, fronte salita Chiapparolo		
A	I 353	via Pinetti, fronte civ. 66 A		1424
A	I 354	via Pinetti, fronte civ. 84		1425
A	I 355	via Daneo, viadotto autostrada		1426
A	I 356	via al Poligono di Quezzi, fronte n° 236 r. via Daneo		
A	I 357	via al Poligono di Quezzi civ. 9		
A	I 358	via al Poligono di Quezzi civ. 31		
A	I 359	via al Poligono di Quezzi, palo luce 68	inversione	
A	I 360	via al Poligono di Quezzi, fronte civ. 31		
A	I 361	via al Poligono di Quezzi, fronte civ. 9		
A	I 362	via Daneo civ. 130		1435
A	I 363	via Daneo civ. 18		1436
A	I 364	via Pinetti civ. 2		1437
A	I 365	via Pinetti civ. 66 A		1438
A	I 366	largo Merlo civ. 50		1439
A	I 344	via Fereggiano civ. 183 (largo Merlo)	capolinea	

LUNGHEZZA PERCORSO: KM. 4,900

ORARI

LINEA I 22 (MARASSI)

L.go Merlo - V. Edera – Via Poligono di Quezzi - L.go Merlo

ORARIO FERIALE

Via Edera ---> L.go Merlo

0905 0930 0955 1020 1045 1110 1135 1635 1700 1725 1750 1815

L.go Merlo ---> Via Edera

0900 0925 0950 1015 1040 1105 1130 1630 1655 1720 1745 1810

ORARIO DEL SABATO

Via Edera ---> L.go Merlo

0905 0930 0955 1135 1200

L.go Merlo ---> Via Edera

0900 0925 0950 1130 1155

SERVIZIO INTEGRATIVO I 25

PIAZZA GARRASSINI - VIA MONTE ROSA - PIAZZA GARRASSINI

Località : Marassi

Percorso : Piazza Garrassini - via Tortona - via Rovereto - via Monte Nero - via Monte Rosa - via Monte Nero - via Costa - corso De Stefanis - Lungo Bisagno Istria - piazza Garrassini.

Servizio : Feriale (da lunedì a sabato).

Tipo mezzo: 1 bus da 9 posti

PLANIMETRIA

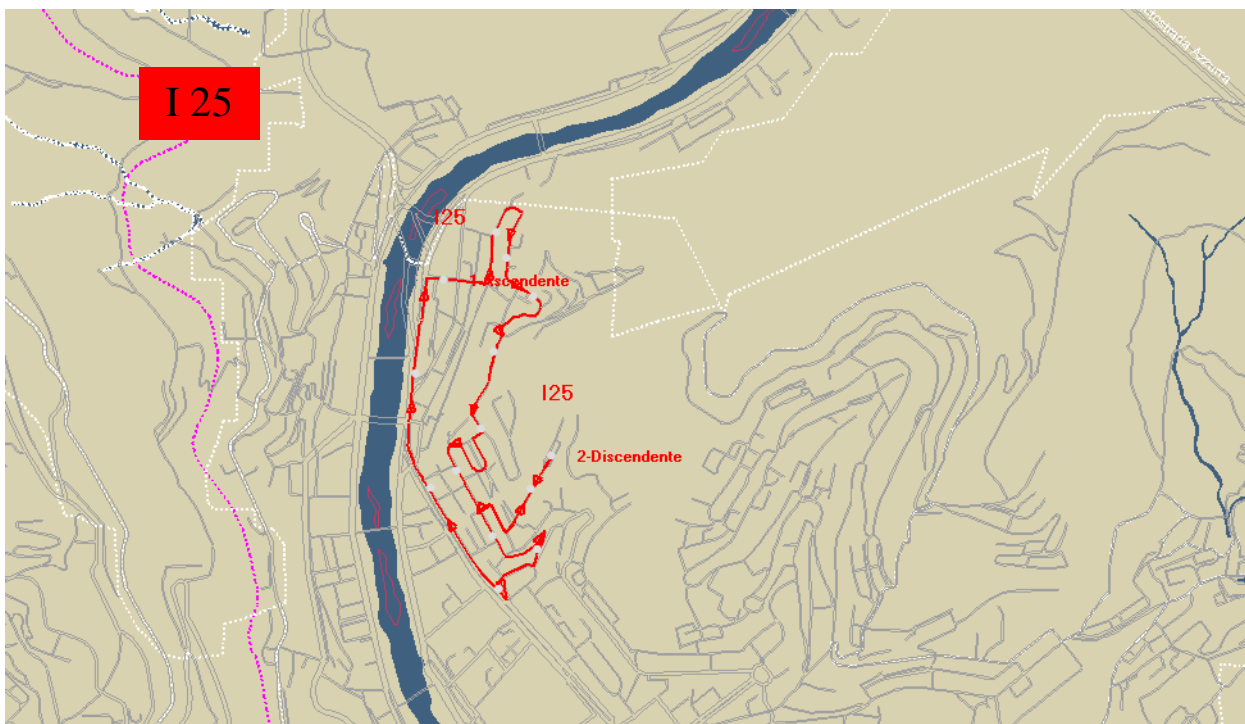

SEQUENZA FERMATE

DIREZIONE	CODICE FERMATA	DESCRIZIONE FERMATA	NOTE	FERMATE AMT CONCOMITANTI
A	I 451	piazza Garrassini civ. 3	capolinea	2164
A	I 464	via Tortona, n° 30 D rosso		2154
A	I 465	via Tortona, fronte civ. 18		2155
A	I 466	via Tortona civ. 25		2156
A	I 467	via Rovereto, fronte palo luce P29		2159
A	I 468	via Rovereto, fronte palo luce P9		2160
A	I 469	via Monte Nero, fronte civ. 17		2161
A	I 452	via Monte Rosa, palo luce R2	inversione	
A	I 479	via Monte Rosa civ. 62		
A	I 470	via Monte Nero, n° 4 A rosso		2162
A	I 471	via Costa, fronte civ. 5 via dei Platani		2163
A	I 472	corso De Stefanis, fronte civ. 9 via Monte Bruno		792
A	I 473	corso De Stefanis, n° 241 rosso		793
A	I 474	Lungo Bisagno Istria civ. 6		794
A	I 451	piazza Garrassini civ. 3	capolinea	2164

LUNGHEZZA PERCORSO: KM. 2,850

ORARI

LINEA I 25 (MARASSI) P.zza Garrassini - Via Monte Rosa - P.zza Garrassini

ORARIO FERIALE / SABATALE

Piazza Garrassini ---> Via Monte Rosa

0900 0920 0940 1000 1020 1040 1100 1120 1140

Via Monte Rosa ---> Piazza Garrassini

0907 0927 0947 1007 1027 1047 1107 1127 1147