

ESTERNI SU CORSO SARDEGNA



vista 01



vista 02



vista 03



vista 04



vista 05

EDIFICI STORICI (1926) E STRUTTURA COPERTURE POSTERIORE



vista 06



vista 07



vista 08



vista 09



vista 10



vista 11



vista 12



vista 13



vista 14



vista 15



vista 16



vista 17



vista 18

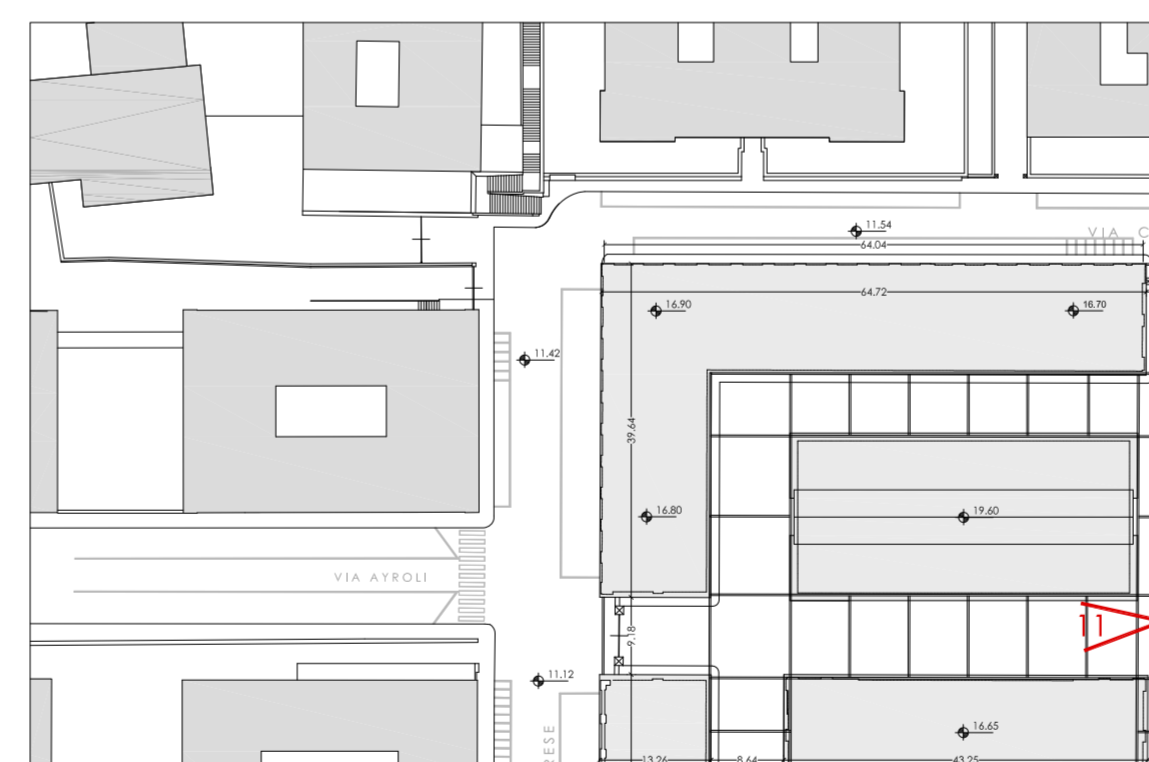

vista 19

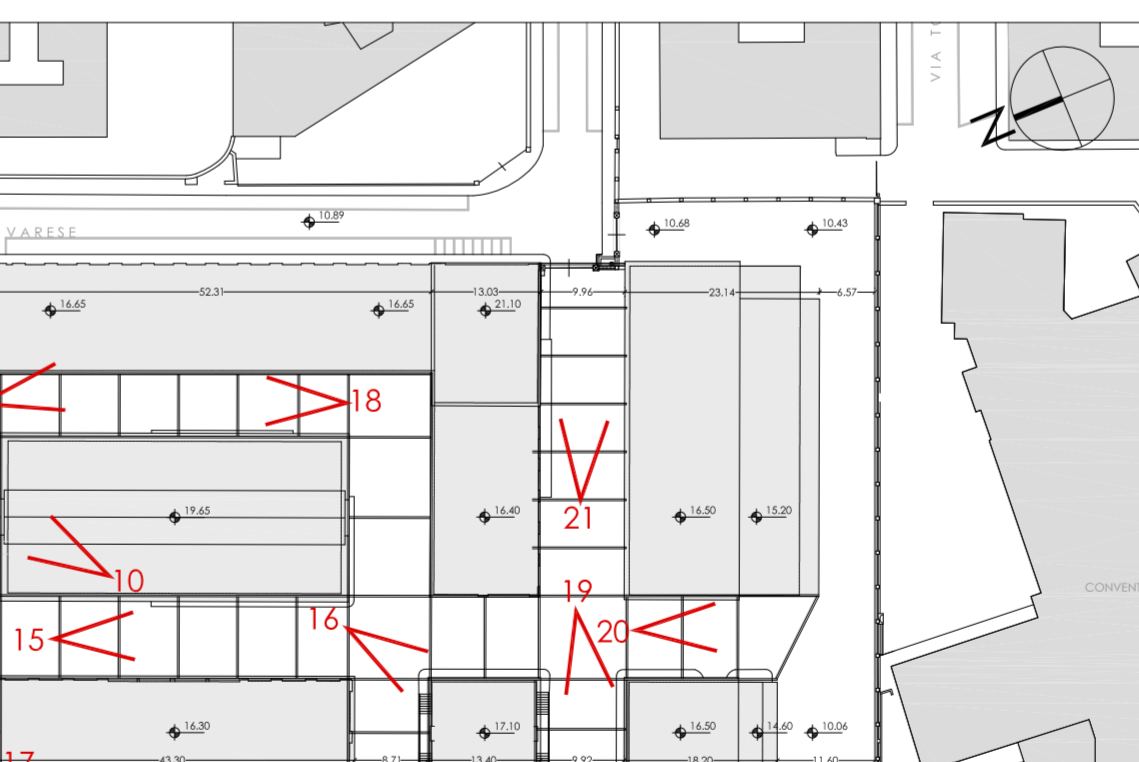

vista 20



vista 19

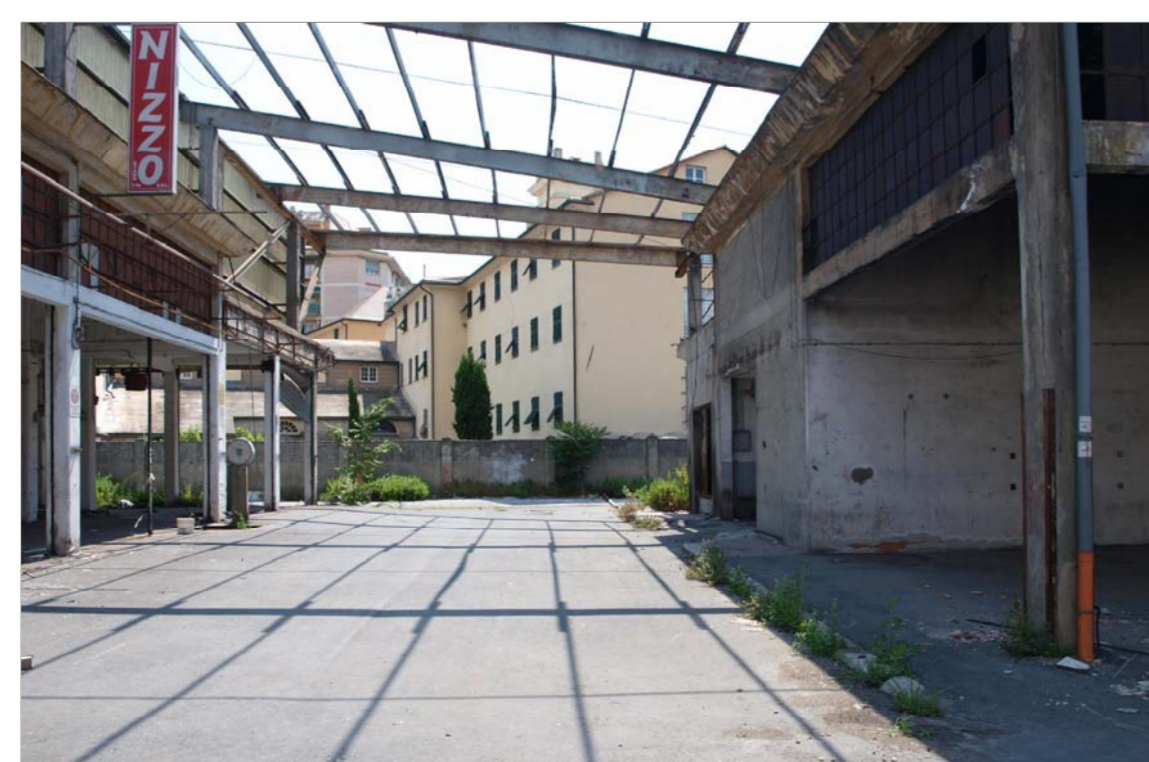

vista 20



vista 21

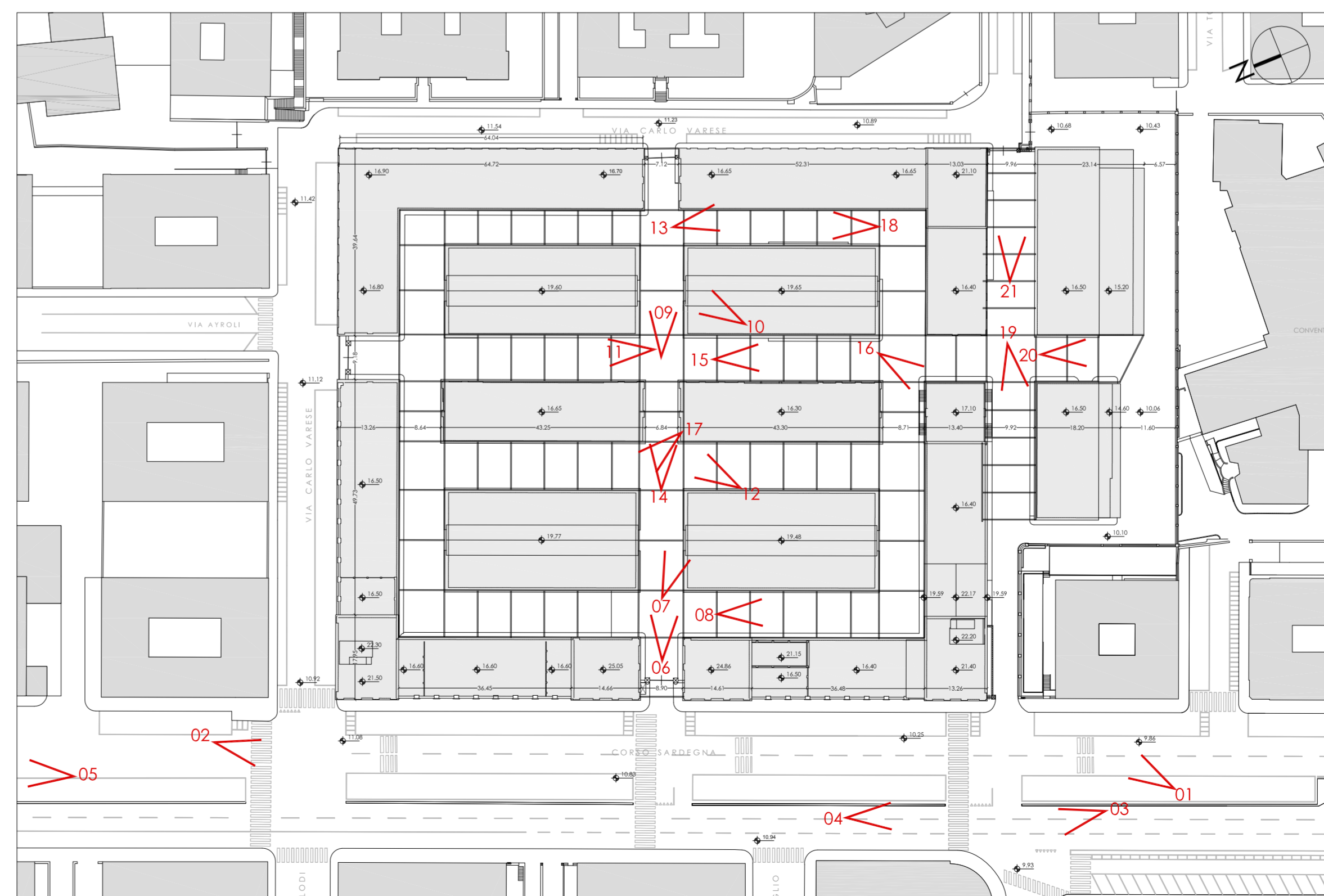

key plan



PROPONENTI:
COSMO COSTRUZIONI MODERNE S.R.L.

Via F. Pozzo 9/2 - 16145 - Genova
C.F./P.IVA 00241730100

Mandataria del R.T.I. costituito con G. Franco Longhi S.p.a. e Santafede S.r.l. (mandanti)

TAVOLA:
AN2

TITOLO:
Analisi
Documentazione fotografica stato di fatto

PROGETTISTA:
SAB S.R.L. Via Plevaiola 15 - 06128 - Perugia
C.F./P.IVA 00241730100

Ing. Marco Adriani
Arch. Pierpaolo Papi



| REDATTO | VERIFICATO | VALIDATO | REVISIONE | DATA | SCALA |
|------------|------------|-----------|-----------|---------------|-------|
| I.Misurale | P.Papi | M.Adriani | 01 | Novembre 2016 | - |