

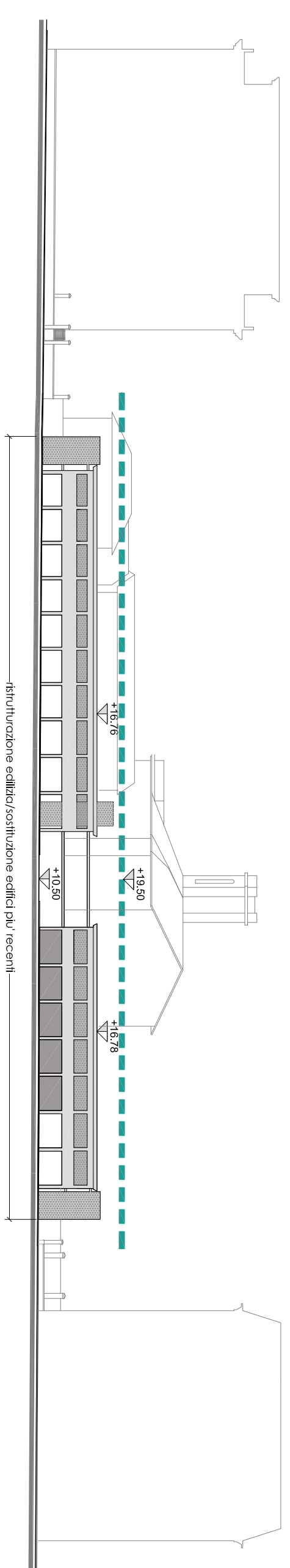

SCHEMA PLANIMETRICO DI PROGETTO - scala 1:500

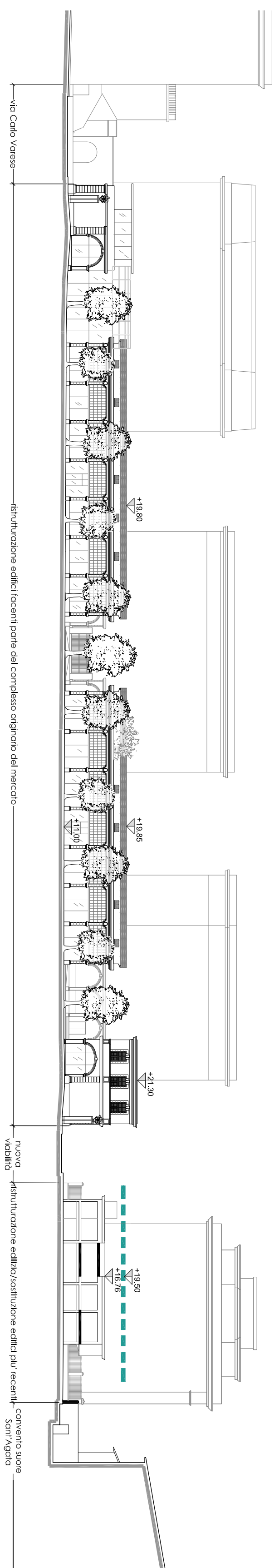

SCHEMA SEZIONE DI PROGETTO AA - scala 1:500



SCHEMA SEZIONE DI PROGETTO BB - scala 1:500

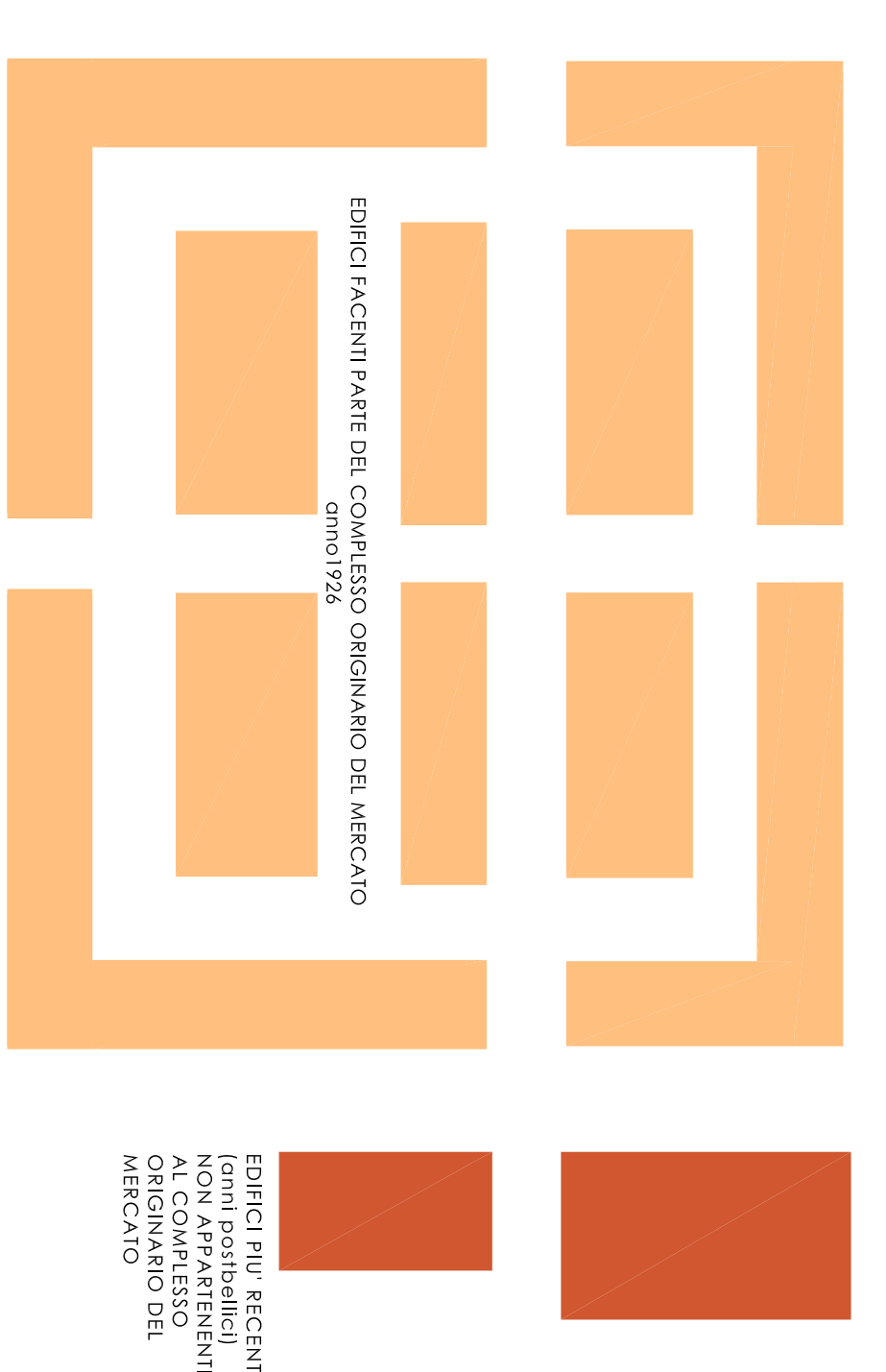

SCHEMA PLANIMETRICO STATO DI FATTO - scala 1:1000

- LOTTO 1**
EDIFICI FACENTI PARTE DEL COMPLESSO ORIGINARIO DEL MERCATO DA CONSERVARE
- LOTTO 2**
CAPANNONI DI COSTRUZIONE PIU' RECENTE ESTERNI AL PERIMETRO ORIGINARIO DEL MERCATO DA CONSERVARE O SOSTITUIRE
- ASI DI ATTAVERSAMENTO DEL COMPLESSO DELL'EX MERCATO DA MANTENERE E SOSTITUIRE**
- FATTA ECCEZIONE PER ARREDO URBANO FALSERVANTE**
- VARILUNA DI COLLEGAMENTO TRA CORSO SARDEGNA E PIAZZA MARINER**
Variluna e via Cefilli in alternativa di collegamento tra Corso Sardegna e via Toselli non attuabile
- LIMITI DA DISCIPLINA DELLE DISTANZE AMBITO AR-UR P.I.C. E DA D.M. 02.04.1948 n.1444**
- SAGOMA LIMITE FIORITERRA**

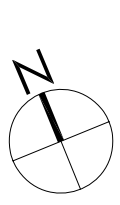

COMUNE DI GENOVA

PI.U. - AMBITO SPECIALE Z2
RESTAURO DELL'ANTICO MERCATO DI CORSO SARDEGNA
CREAZIONE DI SERVIZI DI QUARTIERE

PROPRONENTI:
COSMO COSTRUZIONI MODERNE S.R.L.
Via F. Pezzo 9/2 - 16145 - Genova
C.F./P.IVA 00241730100
Mandatataria del R. I.I. costituito con G. Franco Longhi S.p.a. e Santitadele S.r.l. (mandatanti)

TAVOLA:
AR21
Titolo: Limiti Interrogabili di Intervento

PROGETTISTA: SAB S.R.L. Via Plevaciola 15 - 06128 - Perugia C.F./P.IVA 00241730100 Ing. Marco Adriani Arch. Pierpaolo Papi					
REDDITO	VERIFICATO	VALIDATO	REVISIONE	DATA	SCALA
LMisurde	P.Papi	M.Adriani	01	Novembre 2016	1:500

