

**AVVISO DI GARA UFFICIOSA PER VENDITA IMMOBILIARE EX FABBRICATO
RURALE CON ANNESSE AREE ESTERNE SITO IN VIA B. BIANCO 150**

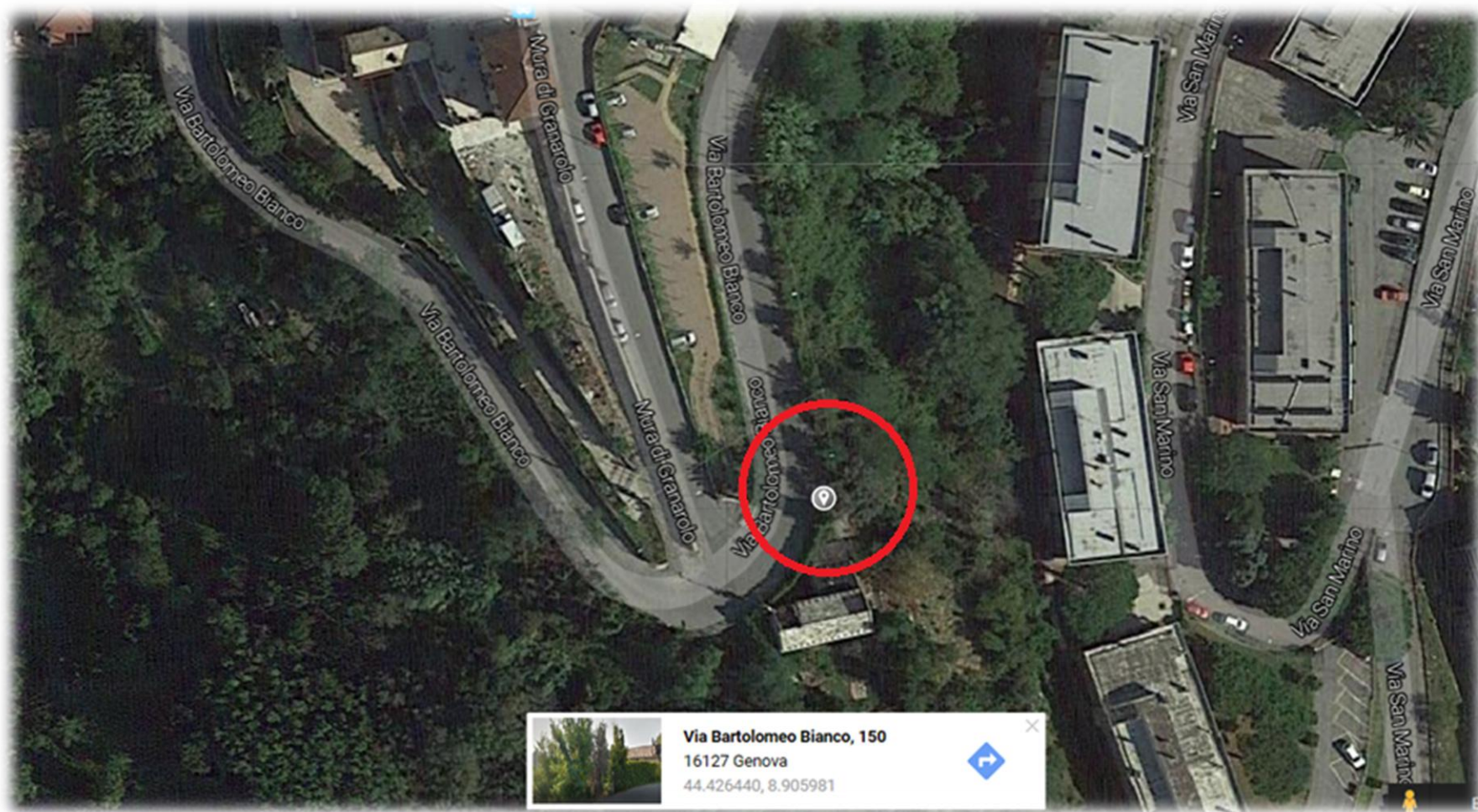

PREZZO BASE DI GARA € 115.381,20

EX FABBRICATO RURALE CON ANNESSA CORTE ESCLUSIVA CARRABILE E AREE ESTERNE

Descrizione

Immobile edificato presumibilmente nel corso del XVII secolo, provvisto di più accessi dall'esterno, sviluppato su due livelli comunicanti per mezzo di due scale interne, oltre ad un locale sottofalda. Il fabbricato è dotato di una corte esclusiva pianeggiante e carrabile e di altre aree esterne.

Dati tecnici

Superficie fabbricato: mq 113

Superficie magazzini e depositi:
mq 109

Superficie sottotetto: mq 65

Superficie aree esterne e corte:
mq 322





Catasto Terreni Sezione A, foglio 11 particelle 94 parte e 450 parte





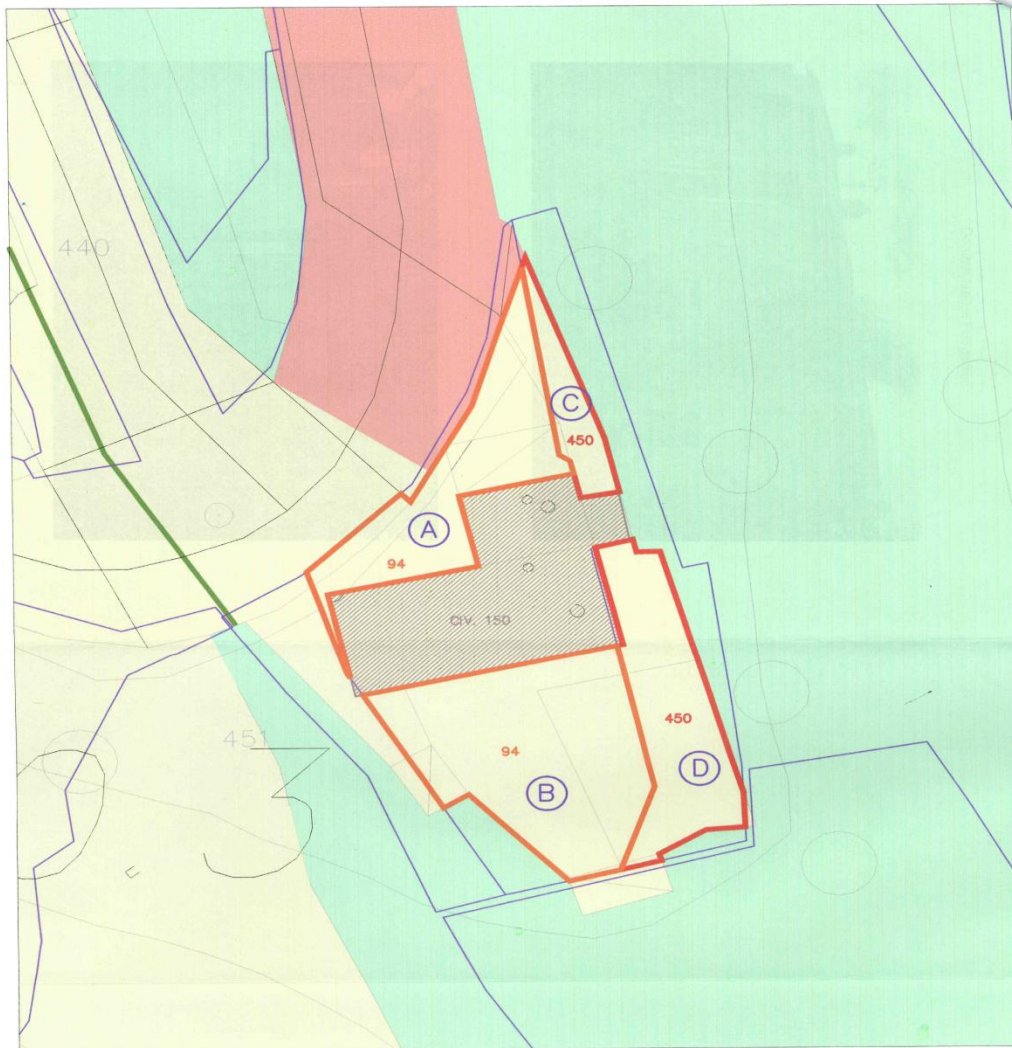

Via B. Bianco civ. 150

scala 1/200

A = Mq. 85
B = Mq. 135
C = Mq. 24
D = Mq. 78

PIANTA PIANO TERRENO

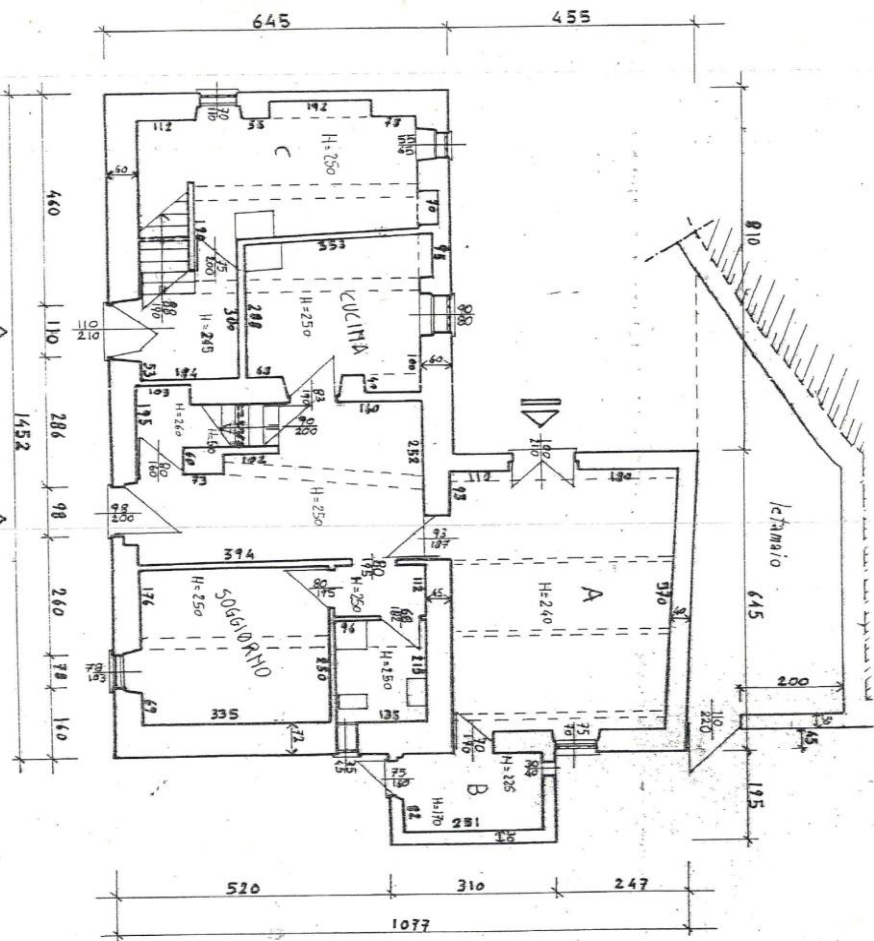

	M _q	M ₁	VOL.
ALLOGGIO	81,33	83,48	195,31
CV. 150			
VANALTRI LOCALI	M _A		VOL.
A STALLA	25,03	60,08	
B FIENILE	2,35	4,54	

PIANTA PIANO PRIMO

Vano	DEST. D'USO	Mq	VOL
A	MAGAZZINO	3,62	10,18
B	"	9,21	26,44
C	"	10,30	30,16
D	"	9,18	27,12

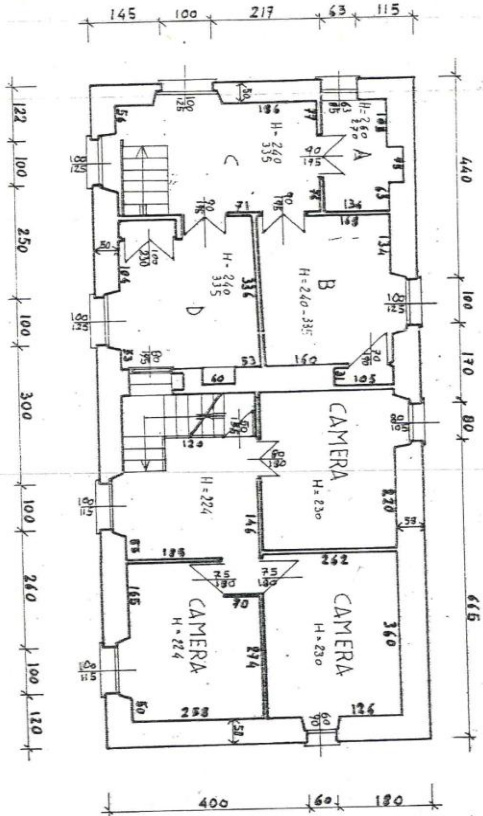

PIANTA SOTTOTETTO

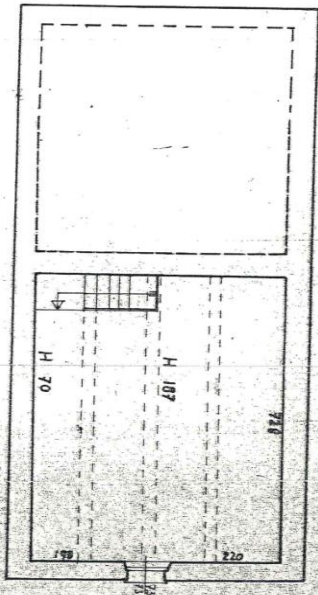

COMUNE DI GENOVA
SERVIZIO PATRIMONIO UFFICIO

TITOLO:

CASA COLONICA - CIV. 75
ANNESSE - SITA. CIV.
B. DIVISO - CIV. 150

T. PIANO - PIANO TERRA - PIANO 2

Per Ufficio Consistenza

Direttore del Servizio

Rilev. *[Signature]* Architetto

Disegn. *[Signature]* Arch. Coord.