



3		
2		
1		
0	16/04/2015	
Rev.	Data/date	Note di revisione/revision notes

# COMUNE DI GENOVA

	Firma/signature	Data/date	Scala/scale	Form.	Commessa/job	Disegno n./drawing n.	Rev.
Disegn./drawn	E.T.	20-01-2015	-				
Contr./checked							
Appr./approved							
File vector:	File raster:	File composito:	File config.:				

OPERE IDRAULICHE E STRUTTURALI DI ADEGUAMENTO DELLA SEZIONE DI DEFLUSSO DEL TRATTO TRA UNIVERSITA' E VIA DELLE CASSETTE DEL TORRENTE STURLA

## PROGETTO ESECUTIVO

### INTERVENTI LOTTO 2 - STRALCIO 1°

TITOLO DEL DOCUMENTO

CRONOPROGRAMMA

DOC. N.

RES10

PROGETTISTI:

Progettazione idraulica fluviale: Ing. Paolo Noce

COORDINATORE PER LA PROGETTAZIONE

*(Signature)*

Progetto esecutivo:

Studio di Ingegneria e Architettura Tagliavini  
Ing. Emanuele Tagliavini

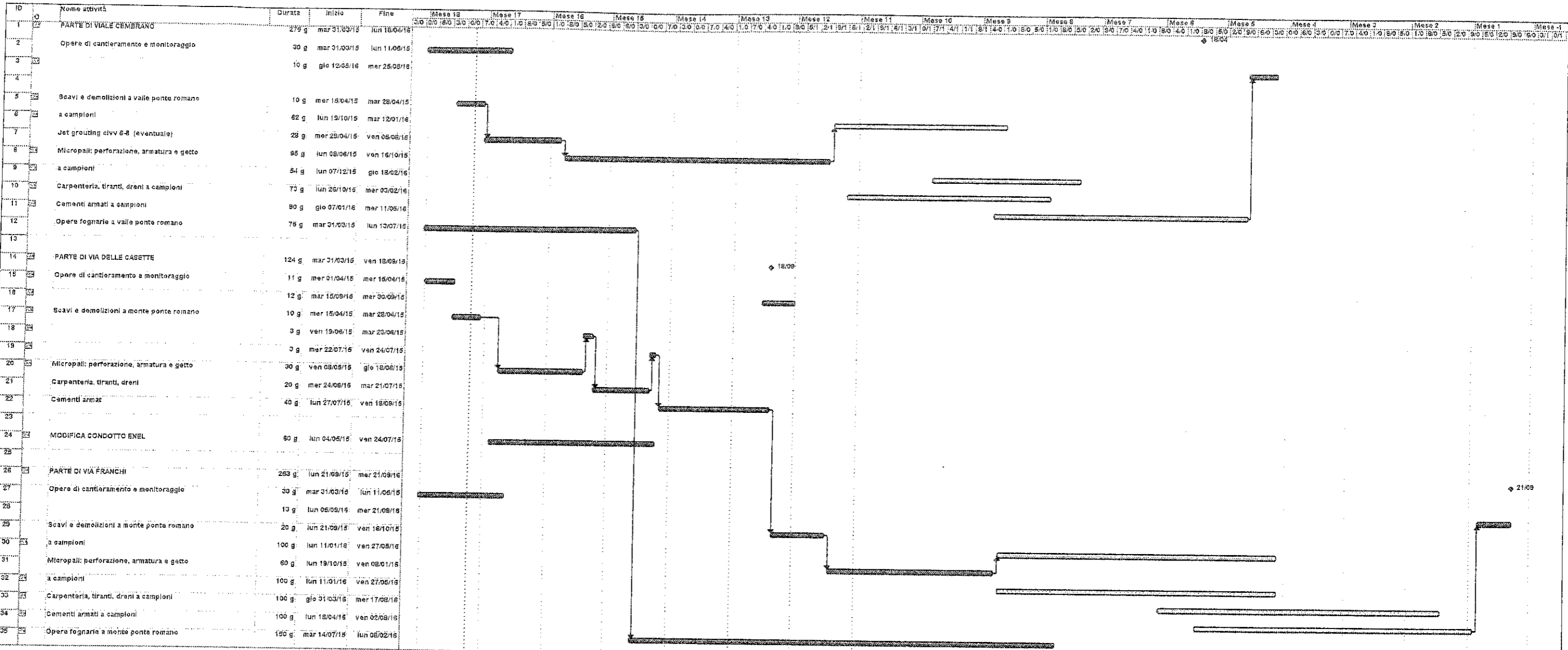

IL COORDINATORE PER LA PROGETTAZIONE  
 (geom. Marco D'Amico)