

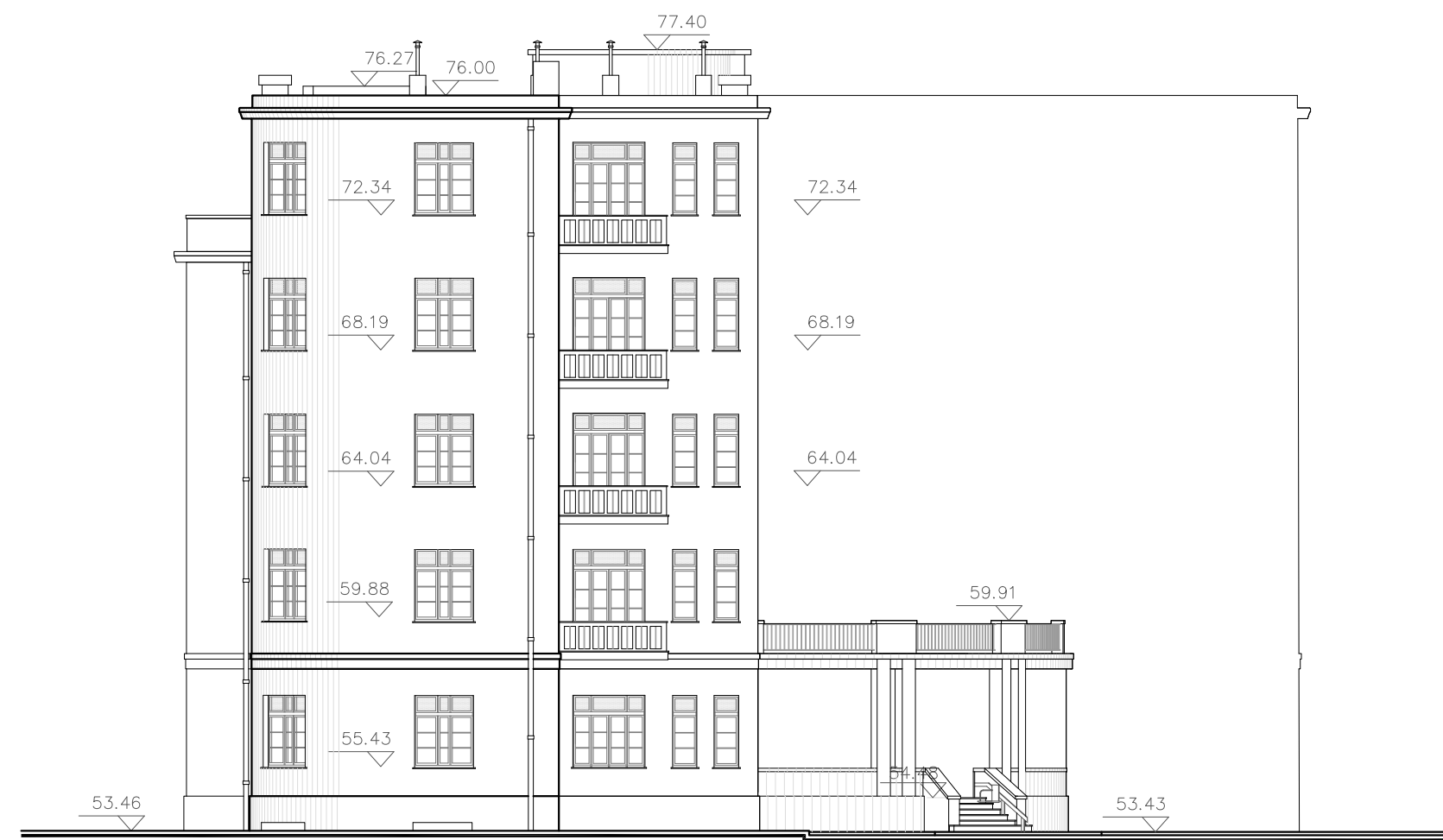

Prospetto A



Prospetto B



Prospetto C

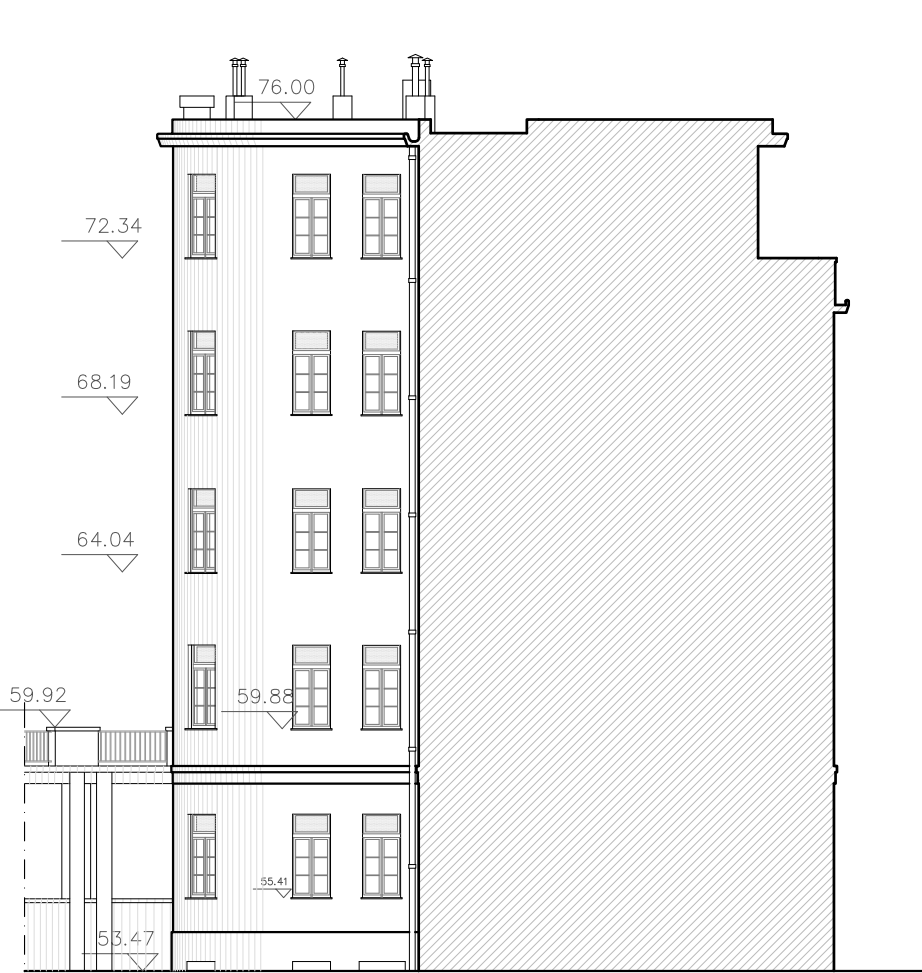

Prospetto D

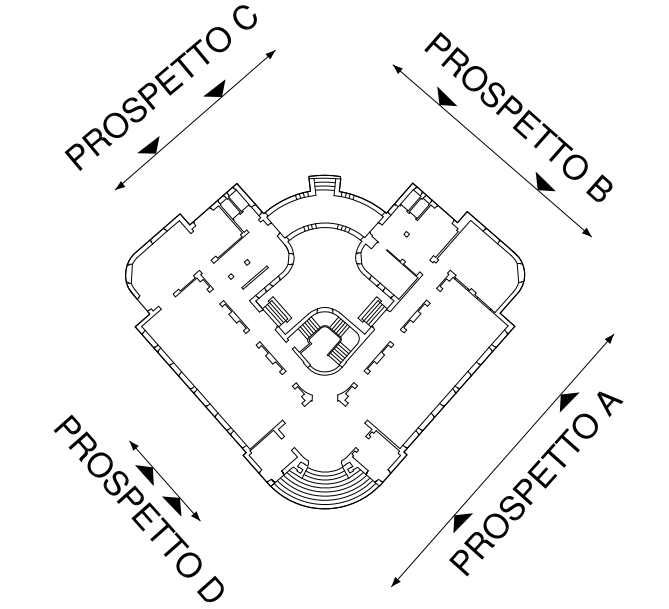
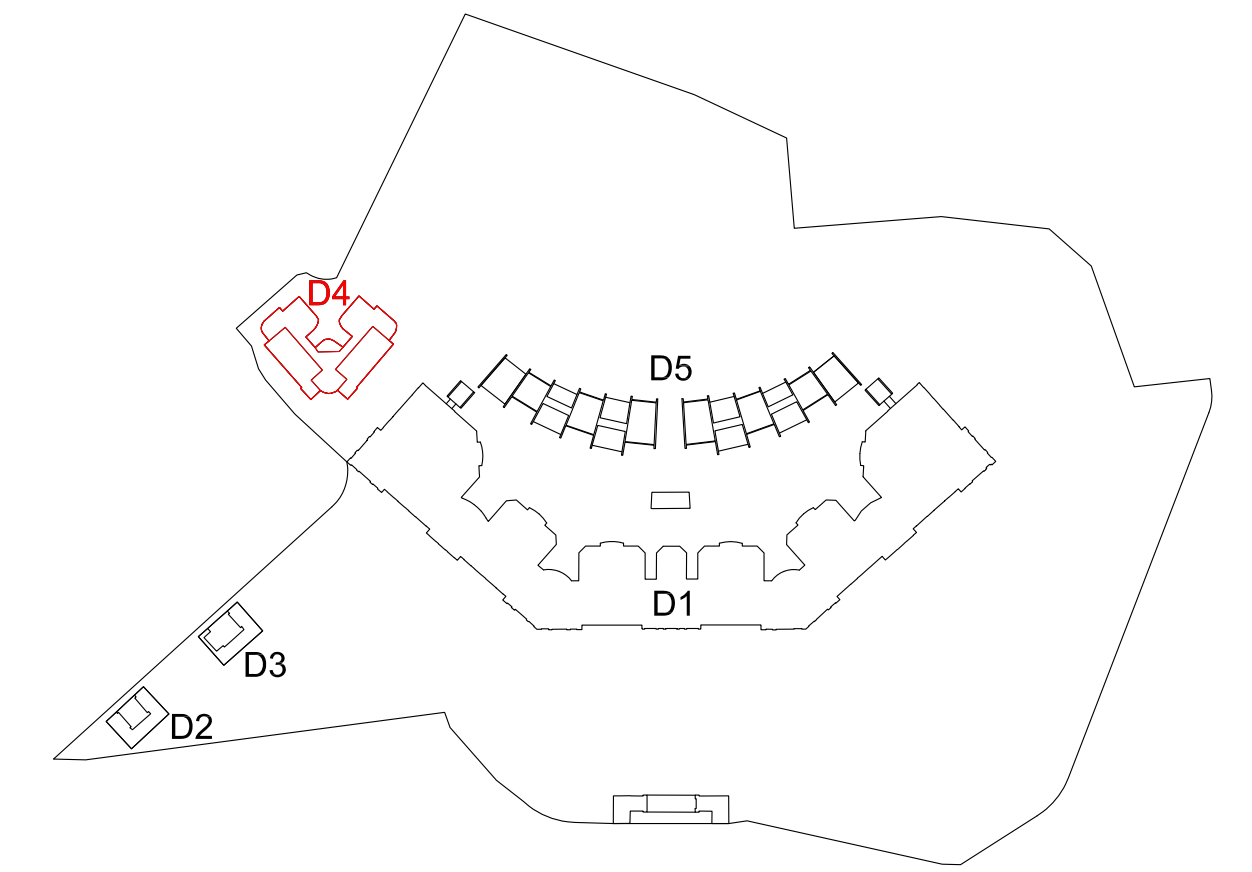

KEY PLAN/SECTION

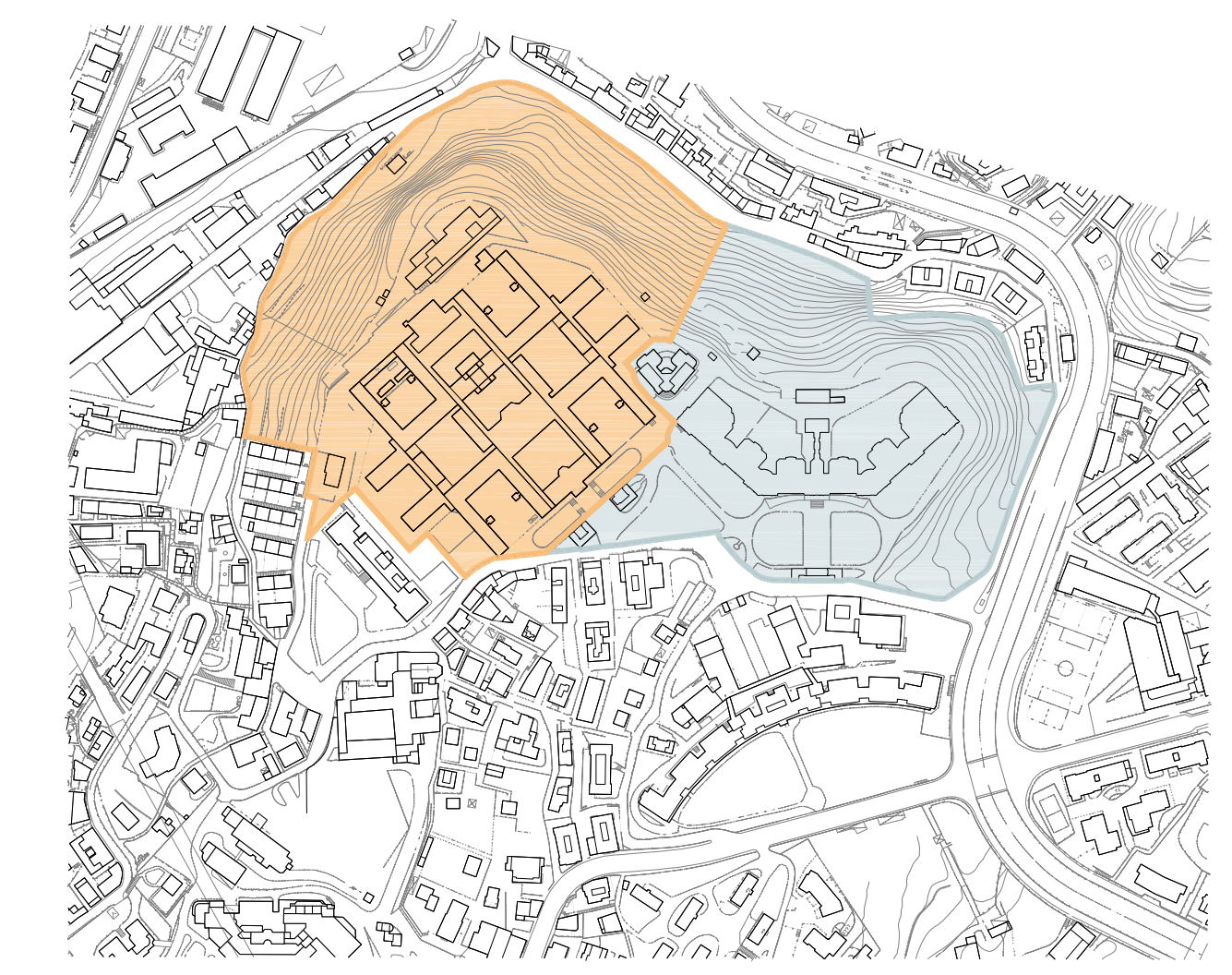

PROGETTISTA P&M PLANNING & MANAGEMENT S.r.l. Via Corsica, 215 - 16128 Genova Tel. 010 586149 Fax 010 584422 e-mail info@pandmgenova.it atelier di architettura Atelier di architettura Via Guale, 2 - 16158 Genova Tel. 010 6121601 Fax 010 6120350 e-mail info@atelierarchitettura.eu OBR Open Building Research S.r.l. Via Covasso, 4 - 20121 Milano Tel. 02 8426200 Fax 02 8426250 e-mail info@obr.eu		CLIENTE cdp Immobiliare cdp immobiliare s.r.l. - Via Versilia, 2 - 00187 Roma				
STUDIO TECNICO CECCHINI STUDIO DI GEOLOGIA Daniela ELISABETTA BARBORO Geologa Consulente architettonica Via Cavour, 316 16128 Genova Tel. 01066472 339 8402816 e-mail elisabeta@barboro.it		COMMESSA Comune di Genova Ex Ospedale Psichiatrico di Quarto via G. Maggio PIANO URBANISTICO OPERATIVO				
PN STUDIO PROGETTO NATURA Via Cadolini 32, scala C - 20137 Milano Tel. 0236556175 Fax 0270059384 e-mail info@pnstudio.net		TITOLO EX "CASA INFERMIERE" PROSPETTI STATO DI PROGETTO				
DISEGN/DRAWN CONTR/CHECKED APPROV/APPROV.	SIGLA/INITIALS REV. A 10/03/2016 RENZO TRUFFELLI	DATA/DATE 30/06/2015 REV. A 10/03/2016	SCALA/SCALE 1:200	FOR./FOZE A2+	DOCUMENTO N./DOCUMENT N. E601D4AU004 A	REV.