

A photograph of a person walking away on a rocky, dirt path through a dense forest. The path is uneven and made of stones and dirt. The surrounding vegetation is lush and green, with many trees and bushes. A large tree trunk is visible on the right side of the frame. The overall scene is a natural, outdoor setting.

IL NOSTRO AMBIENTE, LA NOSTRA CASA

Conoscere il territorio per farlo vivere

CAMBIANO LE NECESSITA' E LO STILE DI VITA

1. SIAMO PIU' CONCENTRATI SULLA TECNOLOGIA

2. CAMBIA LO STILE DI VITA

3. VENGONO ABBANDONATE ALCUNE ZONE DEL
NOSTRO TERRITORIO

4. QUESTI LUOGHI ABBANDONATI SI DEGRADANO

Se questi luoghi sono poco frequentati si degradano, verranno persi come fonte storica del passato vissuto.

Alcuni esempi del degrado conseguente:

Percorsi pedonali attorno a Forte Santa Tecla,
Forte Richelieu e Forte Ratti



ALCUNE CONSEGUENZE DEL DEGRADO

frane

sentieri ricoperti dalla
natura

ruderi



LA NOSTRA IDEA

Far conoscere i luoghi dimenticati del nostro municipio, perché “vivere un luogo significa farlo vivere”.

Questi luoghi, venendo frequentati di nuovo, tornano a far parte della vita del nostro Municipio.

Frequentare responsabilmente un luogo (senza abbandonare rifiuti o rovinando quanto c'è) **significa recuperarlo.**



COSA CI ASPETTIAMO?

Far conoscere i luoghi dimenticati del quartiere può generare un circolo virtuoso e in un secondo tempo ci potrebbe essere l'interesse del privato a riqualificare alcune zone.

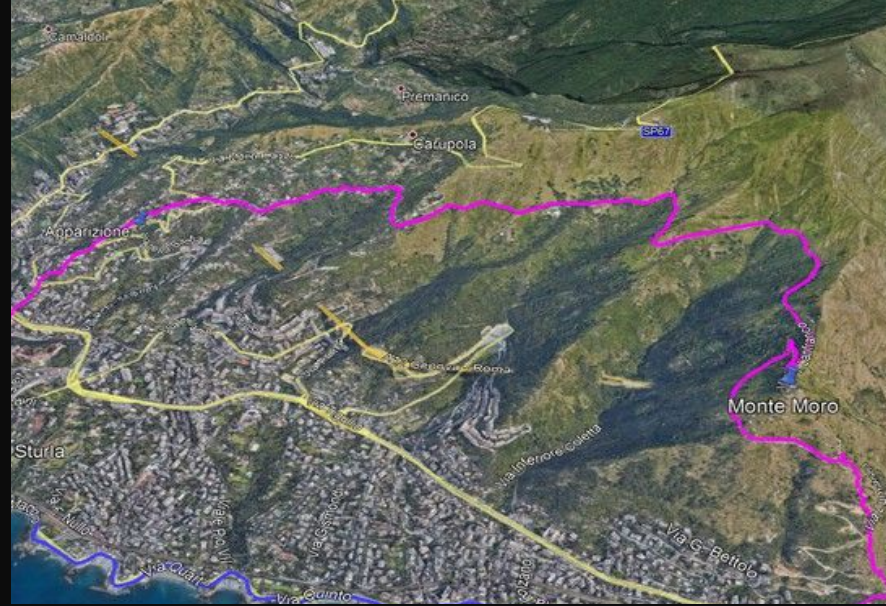

COME METTIAMO IN PRATICA LA NOSTRA IDEA

1. Creare un gruppo di lavoro formato da tecnici del Municipio e alunni per elaborare i contenuti delle schede informative per far conoscere i luoghi dimenticati del quartiere\municipio
2. Attivare un laboratorio scolastico in cui si realizzino le schede informative (cartacee e digitali).
3. Tutto questo avrebbe un costo minimo perché non c'è un investimento economico ma solo risorse umane.





Grazie per l'attenzione!

**REALIZZATO DA :
SCUOLA RINALDO ENRICO**

**BELLANTUONI IRENE
CEVASCO NOAH
FABIANI ELISA
PROFUMO GIULIANA
SCHENONE GIACOMO
SILVESTRI SOFIA**