



COMUNE DI GENOVA

180 1 0 - DIREZIONE SERVIZI FINANZIARI - SETTORE BILANCI  
**Proposta di Deliberazione N. 2023-DL-80 del 20/03/2023**

RENDICONTO DELLA GESTIONE 2022

Il Presidente pone in discussione la proposta n. 13 del 30.03.2023;

Su proposta dell'Assessore al Bilancio, Lavori Pubblici, Opere strategiche infrastrutturali, Rapporti con i Municipi, Pietro Piciocchi;

Visto il testo unico delle leggi sull'ordinamento degli Enti Locali (TUEL), approvato con decreto legislativo n. 267 del 18 agosto 2000, che disciplina anche l'ordinamento finanziario e contabile degli enti locali;

Visto:

- il decreto legislativo n. 118 del 23 giugno 2011 e successivi decreti attuativi, recanti disposizioni in materia di armonizzazione dei sistemi contabili e degli schemi di bilancio delle Regioni, degli Enti locali e dei loro organismi;
- il decreto legislativo n. 126 del 10 agosto 2014 che ha novellato il decreto legislativo n. 118 del 23 giugno 2011, modificando ed integrando la seconda parte del TUEL con la disciplina sulla armonizzazione contabile;
- che tali disposizioni individuano i principi contabili fondamentali di coordinamento della finanza pubblica, ai sensi dell'art. 117, comma 3, della Costituzione;

Visto il Regolamento di Contabilità del Comune di Genova;

Vista la Deliberazione del Consiglio Comunale n. 108 del 22 dicembre 2021, con cui è stato approvato il Bilancio di Previsione 2022-2024;

Vista la Deliberazione del Consiglio Comunale n. 52 del 26 luglio 2022 relativa alla verifica degli equilibri complessivi di bilancio ai sensi art. 193, comma 2 del D. Lgs. 267/2000;

Visto l'art 1, commi 819-826, della legge 30 dicembre 2018, n. 145 (legge di bilancio 2019), che dispone i nuovi equilibri di bilancio ed in particolare il comma 821 che prevede: *“Gli enti di cui al comma 819 si considerano in equilibrio in presenza di un risultato di competenza dell'esercizio non negativo. L'informazione di cui al periodo precedente è desunta, in ciascun anno, dal prospetto*

della verifica degli equilibri allegato al rendiconto della gestione previsto dall'allegato 10 del decreto legislativo 23 giugno 2011, n. 118”;

Visti gli artt. 142 e 208 del D.lgs. n. 285/92, che disciplinano la destinazione delle sanzioni amministrative pecuniarie per violazione del codice della strada;

Visto l'art. 33, comma 2, del D.L. n. 34/2019, che disciplina le assunzioni di personale nei comuni in base alla sostenibilità finanziaria, il DPCM del 17 marzo 2020, che individua i valori soglia, la successiva circolare esplicativa dell'8 giugno 2020, oltre che l'art. 1, commi 557, 557 bis e 557 quater, della legge n. 296 del 27 dicembre 2006, e successive modificazioni ed integrazioni, che, dopo aver definito le spese da considerarsi “spesa di personale” definisce i relativi limiti di spesa da osservare, con riferimento al valore medio del triennio precedente;

Visto l'art. 227 del T.U.E.L, che al comma 5, lett. a), prevede che al Rendiconto della gestione siano allegati gli indirizzi internet di pubblicazione del rendiconto della gestione deliberato e relativo al penultimo esercizio antecedente quello cui il bilancio si riferisce e i rendiconti e i bilanci consolidati del gruppo “Amministrazione pubblica”;

Visto l'art. 227 del T.U.E.L, che al comma 5, lett. b) prevede che sia allegata al rendiconto della gestione la tabella dei parametri di riscontro della situazione di deficitarietà strutturale, approvata da ultimo dal Decreto interministeriale Ministero dell'Interno e Ministero dell'Economia e delle Finanze 28 dicembre 2018;

Vista la deliberazione della Giunta Comunale n. 37 del 10 marzo 2023 ad oggetto “Riacceramento dei residui attivi e passivi - Esercizio 2022”;

Preso atto che i dati finanziari desunti dal Rendiconto 2022 si concretizzano nelle seguenti risultanze finali (espresse in euro):

0	0	0GESTIONE		
		RESIDUI	COMPETENZA	TOTALE
Fondo cassa al 1° gennaio				189.999.027,76
RISCOSSIONI	(+)	206.574.096,28	1.162.401.749,85	1.368.975.846,13
				0,00
PAGAMENTI	(-)	145.675.875,29	1.199.383.386,57	1.345.059.261,86
SALDO DI CASSA AL 31 DICEMBRE	(=)			213.915.612,03
PAGAMENTI per azioni esecutive non regolarizzate al 31 dicembre	(-)			0
FONDO CASSA AL 31 DICEMBRE	(=)			213.915.612,03

RESIDUI ATTIVI	(+)	638.781.173,67	273.077.088,62	911.858.262,29
<i>di cui derivanti da accertamenti di tributi effettuati sulla base della stima del dipartimento delle finanze</i>				0
RESIDUI PASSIVI	(-)	41.012.115,47	183.802.437,80	224.814.553,27
FONDO PLURIENNALE VINCOLATO PER SPESE CORRENTI	(-)			30.051.242,99
FONDO PLURIENNALE VINCOLATO PER SPESE IN CONTO CAPITALE	(-)			259.847.830,95
<b>RISULTATO DI AMMINISTRAZIONE AL 31 DICEMBRE 2022 (A)</b>	(=)			<b>611.060.247,11</b>

Constatato, quindi, che l'esercizio finanziario 2022 si chiude con un risultato di amministrazione di € **611.060.247,11** così composto:

parte accantonata € 501.483.647,27  
parte vincolata € 96.368.090,61  
parte destinata a investimenti € 2.065.471,00  
parte disponibile € 11.143.038,23

Considerato che per il dettaglio degli accantonamenti e dei vincoli di cui sopra si rimanda allo schema contenuto nell'allegata Relazione sulla Gestione;

Dato atto che l'istruttoria del presente atto è stata svolta da Stefania Villa, responsabile del procedimento, che è incaricata di ogni ulteriore atto necessario per dare esecuzione al presente provvedimento;

Acquisito il parere di regolarità tecnica espresso dal Responsabile del Servizio competente, attestante anche la regolarità e la correttezza dell'azione amministrativa, espresso ai sensi degli articoli 49 e 147 bis, primo comma, del decreto legislativo n. 267/2000 e s.m.i. ed allegato alla proposta di deliberazione;

Attesa la necessità di acquisire il parere di regolarità contabile rilasciato dal Responsabile di Ragioneria, ai sensi dell'art. 49 e dell'art. 147 bis, comma 1, del d.lgs. n. 267/2000 s.m.i, considerato che il presente provvedimento comporta effetti diretti o indiretti sulla situazione economico-finanziaria o sul patrimonio dell'Ente;

Attesa la necessità di acquisire il parere del Collegio dei Revisori dei Conti rilasciato ai sensi dell'art.239, comma 1, lett. d) del d.lgs. n. 267/2000 s.m.i.;

La Giunta Comunale  
PROPONE  
al Consiglio Comunale

1) di approvare:

- il Rendiconto per l'esercizio 2022 composto dal conto del bilancio, dal conto economico, dal conto del patrimonio e dal conto consolidato con gli organismi strumentali (**Allegato "A"**);
- la Relazione sulla gestione (**Allegato "B"**);

2) di dare atto che il Rendiconto si compendia nelle seguenti risultanze:

**CONTO DEL BILANCIO**

<b>Fondo di cassa all'1.1.2022</b>	€	189.999.027,76
<u>Riscossioni</u>		
in conto competenza	€	1.162.401.749,85
in conto residui	€	206.574.096,28
<u>Pagamenti</u>		
in conto competenza	€	1.199.383.386,57
in conto residui	€	145.675.875,29
<b>Fondo di cassa al 31.12.2022</b>	€	213.915.612,03
<u>Residui attivi da riportare</u>		
anno 2022	€	273.077.088,62
anni precedenti	€	638.781.173,67
<b>Totale residui attivi</b>	€	911.858.262,29
<u>Residui passivi da riportare</u>		
anno 2022	€	183.802.437,80
anni precedenti	€	41.012.115,47
<b>Totale residui passivi</b>	€	224.814.553,27
Fondo pluriennale vincolato parte corrente	€	30.051.242,99
Fondo pluriennale vincolato conto capitale	€	259.847.830,95

Risultato di amministrazione al  
31.12.2022

€

611.060.247,11

parte accantonata € 501.483.647,27  
parte vincolata € 96.368.090,61  
parte destinata a investimenti € 2.065.471,00  
parte disponibile € 11.143.038,23

3) di prendere atto dei seguenti allegati parte integrante del presente provvedimento:

- Elenco residui attivi e passivi (residui da residui) distinti per anno di provenienza (**Allegato "C"**);
- prospetto dei dati SIOPE come previsto dall'art. 77 quater, comma 11, del Decreto Legge n.112 del 25 giugno 2008, convertito con Legge n.133 del 6 agosto 2008 (**Allegato "D"**);
- elenco delle spese di rappresentanza sostenute dagli organi di governo dell'Ente nell'anno 2022 (**Allegato "E"**);
- conti di cassa resi dai Dirigenti incaricati della gestione delle casse economali dell'Ente, ai sensi dell'art. 58 del vigente Regolamento di Contabilità, parificati dal responsabile del procedimento individuato ai sensi dell'art. 139, comma 2, del D.lgs. n. 174/2016 (**Allegato "F"**);
- deliberazione del Consiglio Comunale n. 52 del 26 luglio 2022 relativa alla verifica degli equilibri complessivi di bilancio ai sensi art. 193, comma 2, del D. Lgs. n. 267/2000 (**Allegato "G"**);

4) di dare atto di aver conseguito un risultato di competenza non negativo, ai sensi dell'art. 1, comma 821, della legge n. 145 del 2018;

5) di dare atto che gli indirizzi internet di pubblicazione del rendiconto della gestione e del bilancio consolidato, deliberati e relativi al penultimo esercizio antecedente quello cui il bilancio si riferisce e i rendiconti e i bilanci consolidati dei soggetti considerati nel gruppo "Amministrazione pubblica" sono i seguenti:

<https://smart.comune.genova.it/contenuti/bilancio-consuntivo> (Bilancio consuntivo)

<https://smart.comune.genova.it/contenuti/bilancio-consolidato> (Bilancio consolidato)

<http://www.comune.genova.it/node/13607> (soggetti del gruppo "Amministrazione pubblica")

6) di dare atto che l'elenco descrittivo dei beni appartenenti al patrimonio immobiliare dell'ente e degli eventuali proventi da essi prodotti è pubblicato al seguente indirizzo internet:

<https://smart.comune.genova.it/contenuti/patrimonio-immobiliare> (Patrimonio immobiliare)

<https://smart.comune.genova.it/contenuti/canoni-di-locazione-o-affitto> (Proventi)

7) di dichiarare immediatamente eseguibile il presente provvedimento ai sensi dell'art. 134 – comma 4 – del T. U. Decreto Legislativo 18 agosto 2000, n. 267.



COMUNE DI GENOVA

**CODICE UFFICIO: 180 1 0**

**Proposta di Deliberazione N. 2023-DL-80 DEL 20/03/2023**

**OGGETTO: RENDICONTO DELLA GESTIONE 2022**

**ELENCO ALLEGATI PARTE INTEGRANTE**

- 1) ALLEGATO A
- 2) ALLEGATO B
- 3) ALLEGATO C
- 4) ALLEGATO D
- 5) ALEGATO E
- 6) ALLEGATO F
- 7) ALLEGATO G

30/03/2023

Il Dirigente  
[dott.ssa Stefania Villa]

**GE  
NO  
VA**  
MORE THAN THIS



COMUNE DI GENOVA

**THE  
OCEAN  
RACE**  
GENOVA  
THE GRAND FINALE  
2022-23

# RENDICONTO DELLA GESTIONE 2022



# RENDICONTO 2022

## Conto del Bilancio

- Gestione delle Entrate Pag. 6
- Riepilogo generale delle Entrate per Titoli Pag. 15
- Gestione delle Spese Pag. 18
- Riepilogo generale delle Spese per Missioni Pag. 57
- Riepilogo generale delle Spese per Titoli Pag. 61
- Quadro generale riassuntivo Pag. 64
- Verifica Equilibri di Bilancio Pag. 66

## Conto Economico

Pag. 70

## Stato Patrimoniale

Pag. 73

## Allegati

- Prospetto dimostrativo del risultato di amministrazione Pag. 79
- Elenco analitico delle risorse accantonate nel risultato di amministrazione Pag. 82
- Elenco analitico delle risorse vincolate nel risultato di amministrazione Pag. 84
- Elenco analitico delle risorse destinate agli investimenti nel risultato di amministrazione Pag. 129
- Composizione per Missioni e Programmi del Fondo Pluriennale Vincolato – Esercizio 2022 Pag. 135
- Composizione per Missioni e Programmi del Fondo Pluriennale Vincolato – Esercizio 2023 Pag. 142
- Composizione per Missioni e Programmi del Fondo Pluriennale Vincolato – Esercizio 2024 Pag. 149
- Composizione dell'Accantonamento al Fondo Crediti di Dubbia Esigibilità e al Fondo Svalutazione Crediti Pag. 156
- Entrate di Bilancio per Titoli, Tipologie e Categorie Pag. 160
- Spese di Bilancio per Missioni, Programmi e Macroaggregati – Spese correnti - Impegni Pag. 168
- Spese di Bilancio per Missioni, Programmi e Macroaggregati – Spese correnti – Pagamenti in c/competenza Pag. 173
- Spese di Bilancio per Missioni, Programmi e Macroaggregati – Spese correnti – Pagamenti in c/residui Pag. 178



• Spese di Bilancio per Missioni, Programmi e Macroaggregati – Spese in conto capitale e spese per incremento di attività finanziarie – Impegni	Pag.	183
• Spese di Bilancio per Missioni, Programmi e Macroaggregati – Spese in conto capitale e spese per incremento di attività finanziarie – Pagamenti in c/competenza	Pag.	188
• Spese di Bilancio per Missioni, Programmi e Macroaggregati – Spese in conto capitale e spese per incremento di attività finanziarie – Pagamenti in c/residui	Pag.	193
• Spese di Bilancio per Missioni, Programmi e Macroaggregati – Spese per rimborso prestiti – Impegni	Pag.	198
• Spese di Bilancio per Missioni, Programmi e Macroaggregati – Spese per servizi per conto terzi e partite di giro – Impegni	Pag.	200
• Riepilogo Spese per Titoli e Macroaggregati – Impegni	Pag.	202
• Accertamenti assunti nell’esercizio di riferimento e negli esercizi precedenti imputati all’anno successivo cui si riferisce il rendiconto e seguenti	Pag.	205
• Impegni assunti nell’esercizio di riferimento e negli esercizi precedenti imputati all’anno successivo cui si riferisce il rendiconto e seguenti	Pag.	208
• Prospetto dei costi per missione	Pag.	211
• Gestione delle Spese – Utilizzo di Contributi e trasferimenti da parte di Organismi Comunitari e internazionali	Pag.	216
• Gestione delle Spese – Funzioni delegate dalle Regioni	Pag.	234
• Tabella parametri obiettivi per i comuni ai fini dell’accertamento della condizione di ente strutturalmente deficitario	Pag.	240
• Rendiconto del Tesoriere	Pag.	242

### **Conto Consolidato con gli organismi strumentali**

• Conto del Bilancio Consolidato con gli organismi strumentali	Pag.	278
• Conto Economico Consolidato con gli organismi strumentali	Pag.	370
• Stato Patrimoniale Consolidato con gli organismi strumentali	Pag.	373

## CONTO DEL BILANCIO

*Gestione delle Entrate*

*Riepilogo generale delle Entrate per Titoli*

*Gestione delle Spese*

*Riepilogo generale delle Spese per Missioni*

*Riepilogo generale delle Spese per Titoli*

*Quadro generale riassuntivo*

*Verifica Equilibri di Bilancio*

## CONTO DEL BILANCIO

*Gestione delle Entrate*

**CONTO DEL BILANCIO – GESTIONE DELLE ENTRATE**

TITOLO, TIPOLOGIA	DENOMINAZIONE	RESIDUI ATTIVI AL 1/1/2022 (RS)		RISCOSSIONI IN C/RESIDUI (RR)		RIACCERTAMENTI RESIDUI (R)		RESIDUI ATTIVI DA ESERCIZI PRECEDENTI (EP=RS-RR+R)	
		PREVISIONI DEFINITIVE DI COMPETENZA (CP)		RISCOSSIONI IN C/COMPETENZA (RC)		ACCERTAMENTI (A)		RESIDUI ATTIVI DA ESERCIZIO DI COMPETENZA (EC=A-RC)	
		PREVISIONI DEFINITIVE DI CASSA (CS)		TOTALE RISCOSSIONI (TR=RR+RC)		MAGGIORI O MINORI ENTRATE DI CASSA = TR-CS		TOTALE RESIDUI ATTIVI DA RIPORTARE (TR=EP+EC)	
	FONDO PLURIENNALE VINCOLATO PER SPESE CORRENTI	CP	29.485.498,55						
	FONDO PLURIENNALE VINCOLATO PER SPESE IN CONTO CAPITALE	CP	277.790.990,78						
	UTILIZZO AVANZO DI AMMINISTRAZIONE	CP	127.785.084,84						
	- di cui Utilizzo Fondo anticipazioni di liquidità	CP	0,00						
<b>TITOLO 1 :</b>	<b>ENTRATE CORRENTI DI NATURA TRIBUTARIA, CONTRIBUTIVA E PEREQUATIVA</b>								
<b>10101</b>	<b>Tipologia 101 : IMPOSTE, TASSE E PROVENTI ASSIMILATI</b>	RS	214.581.783,54	RR	51.046.831,37	R	-28.239.067,03	EP	135.295.885,14
		CP	453.204.652,48	RC	387.381.284,02	A	450.734.289,74	CP	-2.470.362,74
		CS	498.566.306,05	TR	438.428.115,39	CS	-60.138.190,66	TR	198.648.890,86
<b>10104</b>	<b>Tipologia 104 : COMPARTICIPAZIONI DI TRIBUTI</b>	RS	649.629,21	RR	2.775,94	R	-16.504,73	EP	630.348,54
		CP	0,00	RC	0,00	A	0,00	CP	0,00
		CS	649.629,21	TR	2.775,94	CS	-646.853,27	TR	630.348,54
<b>10301</b>	<b>Tipologia 301 : FONDI PEREQUATIVI DA AMMINISTRAZIONI CENTRALI</b>	RS	4.074.459,43	RR	4.074.459,43	R	0,00	EP	0,00
		CP	135.877.246,90	RC	135.833.483,32	A	136.477.649,73	CP	600.402,83
		CS	139.951.706,33	TR	139.907.942,75	CS	-43.763,58	TR	644.166,41
<b>10000 Totale TITOLO 1</b>	<b>ENTRATE CORRENTI DI NATURA TRIBUTARIA, CONTRIBUTIVA E PEREQUATIVA</b>	RS	<b>219.305.872,18</b>	RR	<b>55.124.066,74</b>	R	<b>-28.255.571,76</b>	EP	<b>135.926.233,68</b>
		CP	<b>589.081.899,38</b>	RC	<b>523.214.767,34</b>	A	<b>587.211.939,47</b>	CP	<b>-1.869.959,91</b>
		CS	<b>639.167.641,59</b>	TR	<b>578.338.834,08</b>	CS	<b>-60.828.807,51</b>	TR	<b>199.923.405,81</b>

**CONTO DEL BILANCIO – GESTIONE DELLE ENTRATE**

TITOLO, TIPOLOGIA	DENOMINAZIONE	RESIDUI ATTIVI AL 1/1/2022 (RS)		RISCOSSIONI IN C/RESIDUI (RR)		RIACCERTAMENTI RESIDUI (R)		RESIDUI ATTIVI DA ESERCIZI PRECEDENTI (EP=RS-RR+R)	
		PREVISIONI DEFINITIVE DI COMPETENZA (CP)		RISCOSSIONI IN C/COMPETENZA (RC)		ACCERTAMENTI (A)		RESIDUI ATTIVI DA ESERCIZIO DI COMPETENZA (EC=A-CP)	
		PREVISIONI DEFINITIVE DI CASSA (CS)		TOTALE RISCOSSIONI (TR=RR+RC)		MAGGIORI O MINORI ENTRATE DI CASSA = TR-CS		TOTALE RESIDUI ATTIVI DA RIPORTARE (TR=EP+EC)	
<b>TITOLO 2 :</b>	<b>TRASFERIMENTI CORRENTI</b>								
<b>20101</b>	<b>Tipologia 101 : TRASFERIMENTI CORRENTI DA AMMINISTRAZIONI PUBBLICHE</b>	RS	30.314.720,84	RR	16.016.114,59	R	-58.297,92	EP	14.240.308,33
		CP	92.202.352,96	RC	64.201.656,56	A	89.548.717,87	CP	-2.653.635,09
		CS	122.517.073,80	TR	80.217.771,15	CS	-42.299.302,65	TR	39.587.369,64
<b>20102</b>	<b>Tipologia 102 : TRASFERIMENTI CORRENTI DA FAMIGLIE</b>	RS	3.000,00	RR	0,00	R	0,00	EP	3.000,00
		CP	63.000,00	RC	28.829,50	A	28.829,50	CP	-34.170,50
		CS	63.000,00	TR	28.829,50	CS	-34.170,50	TR	3.000,00
<b>20103</b>	<b>Tipologia 103 : TRASFERIMENTI CORRENTI DA IMPRESE</b>	RS	379.567,40	RR	310.308,00	R	-5.694,40	EP	63.565,00
		CP	5.565.767,78	RC	2.407.420,91	A	2.951.714,34	CP	-2.614.053,44
		CS	5.576.957,26	TR	2.717.728,91	CS	-2.859.228,35	TR	607.858,43
<b>20104</b>	<b>Tipologia 104 : TRASFERIMENTI CORRENTI DA ISTITUZIONI SOCIALI PRIVATE</b>	RS	814.730,64	RR	507.929,99	R	-1.212,00	EP	305.588,65
		CP	4.574.004,23	RC	1.360.577,44	A	2.872.115,57	CP	-1.701.888,66
		CS	4.657.569,61	TR	1.868.507,43	CS	-2.789.062,18	TR	1.817.126,78
<b>20105</b>	<b>Tipologia 105 : TRASFERIMENTI CORRENTI DALL'UNIONE EUROPEA E DAL RESTO DEL MONDO</b>	RS	248.433,11	RR	191.187,14	R	-17.568,00	EP	39.677,97
		CP	1.479.495,75	RC	567.840,24	A	851.980,15	CP	-627.515,60
		CS	1.727.928,86	TR	759.027,38	CS	-968.901,48	TR	323.817,88
<b>20000 Totale TITOLO 2</b>	<b>TRASFERIMENTI CORRENTI</b>	RS	<b>31.760.451,99</b>	RR	<b>17.025.539,72</b>	R	<b>-82.772,32</b>	EP	<b>14.652.139,95</b>
		CP	<b>103.884.620,72</b>	RC	<b>68.566.324,65</b>	A	<b>96.253.357,43</b>	CP	<b>-7.631.263,29</b>
		CS	<b>134.542.529,53</b>	TR	<b>85.591.864,37</b>	CS	<b>-48.950.665,16</b>	TR	<b>42.339.172,73</b>

**CONTO DEL BILANCIO – GESTIONE DELLE ENTRATE**

TITOLO, TIPOLOGIA	DENOMINAZIONE	RESIDUI ATTIVI AL 1/1/2022 (RS)		RISCOSSIONI IN C/RESIDUI (RR)		RIACCERTAMENTI RESIDUI (R)		RESIDUI ATTIVI DA ESERCIZI PRECEDENTI (EP=RS-RR+R)	
		PREVISIONI DEFINITIVE DI COMPETENZA (CP)		RISCOSSIONI IN C/COMPETENZA (RC)		ACCERTAMENTI (A)		RESIDUI ATTIVI DA ESERCIZIO DI COMPETENZA (EC=A-CP)	
		PREVISIONI DEFINITIVE DI CASSA (CS)		TOTALE RISCOSSIONI (TR=RR+RC)		MAGGIORI O MINORI ENTRATE DI CASSA = TR-CS		TOTALE RESIDUI ATTIVI DA RIPORTARE (TR=EP+EC)	
<b>TITOLO 3 :</b>	<b>ENTRATE EXTRATRIBUTARIE</b>								
<b>30100</b>	<b>Tipologia 100 : VENDITA DI BENI E SERVIZI E PROVENTI DERIVANTI DALLA GESTIONE DEI BENI</b>	RS	66.034.765,70	RR	23.552.745,11	R	-4.243.188,05	EP	38.238.832,54
		CP	80.440.977,97	RC	56.870.362,59	A	81.895.491,30	CP	1.454.513,33
		CS	93.736.166,91	TR	80.423.107,70	CS	-13.313.059,21	TR	63.263.961,25
<b>30200</b>	<b>Tipologia 200 : PROVENTI DERIVANTI DALL'ATTIVITA' DI CONTROLLO E REPRESSIONE DELLE IRREGOLARITA' E DEGLI ILLECITI</b>	RS	196.613.760,83	RR	12.363.638,96	R	-25.965.691,23	EP	158.284.430,64
		CP	63.846.514,35	RC	30.313.446,54	A	79.811.968,86	CP	15.965.454,51
		CS	40.860.954,65	TR	42.677.085,50	CS	1.816.130,85	TR	207.782.952,96
<b>30300</b>	<b>Tipologia 300 : INTERESSI ATTIVI</b>	RS	119.975,15	RR	40.000,00	R	0,00	EP	79.975,15
		CP	1.069.786,50	RC	1.496.177,47	A	1.600.875,05	CP	531.088,55
		CS	1.109.379,81	TR	1.536.177,47	CS	426.797,66	TR	184.672,73
<b>30400</b>	<b>Tipologia 400 : ALTRE ENTRATE DA REDDITI DA CAPITALE</b>	RS	0,00	RR	0,00	R	0,00	EP	0,00
		CP	20.872.655,00	RC	12.372.655,00	A	20.872.655,00	CP	0,00
		CS	20.872.655,00	TR	12.372.655,00	CS	-8.500.000,00	TR	8.500.000,00
<b>30500</b>	<b>Tipologia 500 : RIMBORSI E ALTRE ENTRATE CORRENTI</b>	RS	10.856.534,63	RR	4.618.604,23	R	-197.245,75	EP	6.040.684,65
		CP	30.242.447,34	RC	16.648.832,68	A	20.624.545,26	CP	-9.617.902,08
		CS	36.158.406,34	TR	21.267.436,91	CS	-14.890.969,43	TR	10.016.397,23
<b>30000 Totale TITOLO 3</b>	<b>ENTRATE EXTRATRIBUTARIE</b>	RS	<b>273.625.036,31</b>	RR	<b>40.574.988,30</b>	R	<b>-30.406.125,03</b>	EP	<b>202.643.922,98</b>
		CP	<b>196.472.381,16</b>	RC	<b>117.701.474,28</b>	A	<b>204.805.535,47</b>	CP	<b>8.333.154,31</b>
		CS	<b>192.737.562,71</b>	TR	<b>158.276.462,58</b>	CS	<b>-34.461.100,13</b>	TR	<b>289.747.984,17</b>

**CONTO DEL BILANCIO – GESTIONE DELLE ENTRATE**

TITOLO, TIPOLOGIA	DENOMINAZIONE	RESIDUI ATTIVI AL 1/1/2022 (RS)		RISCOSSIONI IN C/RESIDUI (RR)		RIACCERTAMENTI RESIDUI (R)		MAGGIORI O MINORI ENTRATE DI COMPETENZA =A-CP		RESIDUI ATTIVI DA ESERCIZI PRECEDENTI (EP=RS-RR+R)	
		PREVISIONI DEFINITIVE DI COMPETENZA (CP)		RISCOSSIONI IN C/COMPETENZA (RC)		ACCERTAMENTI (A)				RESIDUI ATTIVI DA ESERCIZIO DI COMPETENZA (EC=A-RC)	
		PREVISIONI DEFINITIVE DI CASSA (CS)		TOTALE RISCOSSIONI (TR=RR+RC)		MAGGIORI O MINORI ENTRATE DI CASSA = TR-CS				TOTALE RESIDUI ATTIVI DA RIPORTARE (TR=EP+EC)	
<b>TITOLO 4 :</b>	<b>ENTRATE IN CONTO CAPITALE</b>										
<b>40200</b>	<b>Tipologia 200 : CONTRIBUTI AGLI INVESTIMENTI</b>	RS	306.677.773,80	RR	62.055.229,33	R	-7.209.121,88		EP	237.413.422,59	
		CP	208.695.220,49	RC	93.180.351,56	A	156.502.906,53	CP	-52.192.313,96	EC	63.322.554,97
		CS	510.422.714,85	TR	155.235.580,89	CS	-355.187.133,96		TR	300.735.977,56	
<b>40400</b>	<b>Tipologia 400 : ENTRATE DA ALIENAZIONE DI BENI MATERIALI E IMMATERIALI</b>	RS	1.417.204,44	RR	548.000,00	R	-124.221,02		EP	744.983,42	
		CP	14.926.689,29	RC	14.403.995,49	A	16.504.347,36	CP	1.577.658,07	EC	2.100.351,87
		CS	16.153.001,04	TR	14.951.995,49	CS	-1.201.005,55		TR	2.845.335,29	
<b>40500</b>	<b>Tipologia 500 : ALTRE ENTRATE IN CONTO CAPITALE</b>	RS	565.660,90	RR	331.911,46	R	-14.775,20		EP	218.974,24	
		CP	6.348.863,16	RC	6.930.389,97	A	7.118.361,62	CP	769.498,46	EC	187.971,65
		CS	6.446.693,13	TR	7.262.301,43	CS	815.608,30		TR	406.945,89	
<b>40000 Totale TITOLO 4</b>	<b>ENTRATE IN CONTO CAPITALE</b>	RS	<b>308.660.639,14</b>	RR	<b>62.935.140,79</b>	R	<b>-7.348.118,10</b>		EP	<b>238.377.380,25</b>	
		CP	<b>229.970.772,94</b>	RC	<b>114.514.737,02</b>	A	<b>180.125.615,51</b>	CP	<b>-49.845.157,43</b>	EC	<b>65.610.878,49</b>
		CS	<b>533.022.409,02</b>	TR	<b>177.449.877,81</b>	CS	<b>-355.572.531,21</b>		TR	<b>303.988.258,74</b>	

**CONTO DEL BILANCIO – GESTIONE DELLE ENTRATE**

TITOLO, TIPOLOGIA	DENOMINAZIONE	RESIDUI ATTIVI AL 1/1/2022 (RS)		RISCOSSIONI IN C/RESIDUI (RR)		RIACCERTAMENTI RESIDUI (R)		RESIDUI ATTIVI DA ESERCIZI PRECEDENTI (EP=RS-RR+R)	
		PREVISIONI DEFINITIVE DI COMPETENZA (CP)		RISCOSSIONI IN C/COMPETENZA (RC)		ACCERTAMENTI (A)		RESIDUI ATTIVI DA ESERCIZIO DI COMPETENZA (EC=A-RC)	
		PREVISIONI DEFINITIVE DI CASSA (CS)		TOTALE RISCOSSIONI (TR=RR+RC)		MAGGIORI O MINORI ENTRATE DI CASSA = TR-CS		TOTALE RESIDUI ATTIVI DA RIPORTARE (TR=EP+EC)	
<b>TITOLO 5 :</b>	<b>ENTRATE DA RIDUZIONE DI ATTIVITA' FINANZIARIE</b>								
<b>50100</b>	<b>Tipologia 100 : ALIENAZIONE DI ATTIVITA' FINANZIARIE</b>	RS	21.380,44	RR	10.000,00	R	0,00	EP	11.380,44
		CP	52.208,84	RC	17.430,00	A	17.430,00	CP	-34.778,84
		CS	55.937,59	TR	27.430,00	CS	-28.507,59	TR	11.380,44
<b>50200</b>	<b>Tipologia 200 : RISCOSSIONE CREDITI DI BREVE TERMINE</b>	RS	10.226.121,31	RR	0,00	R	-7.481,45	EP	10.218.639,86
		CP	800.000,00	RC	0,00	A	400.000,00	CP	-400.000,00
		CS	11.026.121,31	TR	0,00	CS	-11.026.121,31	TR	10.618.639,86
<b>50300</b>	<b>Tipologia 300 : RISCOSSIONE CREDITI DI MEDIO-LUNGO TERMINE</b>	RS	0,00	RR	0,00	R	0,00	EP	0,00
		CP	0,00	RC	0,00	A	0,00	CP	0,00
		CS	0,00	TR	0,00	CS	0,00	TR	0,00
<b>50400</b>	<b>Tipologia 400 : ALTRE ENTRATE PER RIDUZIONE DI ATTIVITA' FINANZIARIE</b>	RS	39.958.170,17	RR	9.653.412,67	R	0,00	EP	30.304.757,50
		CP	80.000.000,00	RC	3.013.177,75	A	28.547.825,51	CP	-51.452.174,49
		CS	119.958.170,17	TR	12.666.590,42	CS	-107.291.579,75	TR	55.839.405,26
<b>50000 Totale TITOLO 5</b>	<b>ENTRATE DA RIDUZIONE DI ATTIVITA' FINANZIARIE</b>	RS	<b>50.205.671,92</b>	RR	<b>9.663.412,67</b>	R	<b>-7.481,45</b>	EP	<b>40.534.777,80</b>
		CP	<b>80.852.208,84</b>	RC	<b>3.030.607,75</b>	A	<b>28.965.255,51</b>	CP	<b>-51.886.953,33</b>
		CS	<b>131.040.229,07</b>	TR	<b>12.694.020,42</b>	CS	<b>-118.346.208,65</b>	TR	<b>66.469.425,56</b>



**CONTO DEL BILANCIO – GESTIONE DELLE ENTRATE**

TITOLO, TIPOLOGIA	DENOMINAZIONE	RESIDUI ATTIVI AL 1/1/2022 (RS)		RISCOSSIONI IN C/RESIDUI (RR)		RIACCERTAMENTI RESIDUI (R)		MAGGIORI O MINORI ENTRATE DI COMPETENZA =A-CP		RESIDUI ATTIVI DA ESERCIZI PRECEDENTI (EP=RS-RR+R)	
		PREVISIONI DEFINITIVE DI COMPETENZA (CP)		RISCOSSIONI IN C/COMPETENZA (RC)		ACCERTAMENTI (A)				RESIDUI ATTIVI DA ESERCIZIO DI COMPETENZA (EC=A-RC)	
		PREVISIONI DEFINITIVE DI CASSA (CS)		TOTALE RISCOSSIONI (TR=RR+RC)		MAGGIORI O MINORI ENTRATE DI CASSA = TR-CS				TOTALE RESIDUI ATTIVI DA RIPORTARE (TR=EP+EC)	
<b>TITOLO 6 :</b>	<b>ACCENSIONE PRESTITI</b>										
<b>60100</b>	<b>Tipologia 100 : EMISSIONE DI TITOLI OBBLIGAZIONARI</b>	RS	0,00	RR	0,00	R	0,00			EP	0,00
		CP	0,00	RC	0,00	A	0,00	CP	0,00	EC	0,00
		CS	0,00	TR	0,00	CS	0,00			TR	0,00
<b>60200</b>	<b>Tipologia 200 : ACCENSIONE PRESTITI A BREVE TERMINE</b>	RS	0,00	RR	0,00	R	0,00			EP	0,00
		CP	4.539.994,52	RC	1.134.998,64	A	1.134.998,64	CP	-3.404.995,88	EC	0,00
		CS	4.539.994,52	TR	1.134.998,64	CS	-3.404.995,88			TR	0,00
<b>60300</b>	<b>Tipologia 300 : ACCENSIONE MUTUI E ALTRI FINANZIAMENTI A MEDIO LUNGO TERMINE</b>	RS	20.479.842,72	RR	20.479.842,72	R	0,00			EP	0,00
		CP	34.483.712,27	RC	29.865.011,87	A	31.528.198,35	CP	-2.955.513,92	EC	1.663.186,48
		CS	54.963.554,99	TR	50.344.854,59	CS	-4.618.700,40			TR	1.663.186,48
<b>60000 Totale TITOLO 6</b>	<b>ACCENSIONE PRESTITI</b>	RS	<b>20.479.842,72</b>	RR	<b>20.479.842,72</b>	R	<b>0,00</b>			EP	<b>0,00</b>
		CP	<b>39.023.706,79</b>	RC	<b>31.000.010,51</b>	A	<b>32.663.196,99</b>	CP	<b>-6.360.509,80</b>	EC	<b>1.663.186,48</b>
		CS	<b>59.503.549,51</b>	TR	<b>51.479.853,23</b>	CS	<b>-8.023.696,28</b>			TR	<b>1.663.186,48</b>

**CONTO DEL BILANCIO – GESTIONE DELLE ENTRATE**

TITOLO, TIPOLOGIA	DENOMINAZIONE	RESIDUI ATTIVI AL 1/1/2022 (RS)		RISCOSSIONI IN C/RESIDUI (RR)		RIACCERTAMENTI RESIDUI (R)		MAGGIORI O MINORI ENTRATE DI COMPETENZA =A-CP		RESIDUI ATTIVI DA ESERCIZI PRECEDENTI (EP=RS-RR+R)	
		PREVISIONI DEFINITIVE DI COMPETENZA (CP)		RISCOSSIONI IN C/COMPETENZA (RC)		ACCERTAMENTI (A)				RESIDUI ATTIVI DA ESERCIZIO DI COMPETENZA (EC=A-RC)	
		PREVISIONI DEFINITIVE DI CASSA (CS)		TOTALE RISCOSSIONI (TR=RR+RC)		MAGGIORI O MINORI ENTRATE DI CASSA = TR-CS				TOTALE RESIDUI ATTIVI DA RIPORTARE (TR=EP+EC)	
<b>TITOLO 7 :</b>	<b>ANTICIPAZIONI DA ISTITUTO TESORIERE/CASSIERE</b>										
<b>70100</b>	<b>Tipologia 100 : ANTICIPAZIONI DA ISTITUTO TESORIERE/CASSIERE</b>	RS	0,00	RR	0,00	R	0,00			EP	0,00
		CP	340.873.600,49	RC	0,00	A	0,00	CP	-340.873.600,49	EC	0,00
		CS	340.873.600,49	TR	0,00	CS	-340.873.600,49			TR	0,00
<b>70000 Totale TITOLO 7</b>	<b>ANTICIPAZIONI DA ISTITUTO TESORIERE/CASSIERE</b>	RS	<b>0,00</b>	RR	<b>0,00</b>	R	<b>0,00</b>			EP	<b>0,00</b>
		CP	<b>340.873.600,49</b>	RC	<b>0,00</b>	A	<b>0,00</b>	CP	<b>-340.873.600,49</b>	EC	<b>0,00</b>
		CS	<b>340.873.600,49</b>	TR	<b>0,00</b>	CS	<b>-340.873.600,49</b>			TR	<b>0,00</b>

**CONTO DEL BILANCIO – GESTIONE DELLE ENTRATE**

TITOLO, TIPOLOGIA	DENOMINAZIONE	RESIDUI ATTIVI AL 1/1/2022 (RS)		RISCOSSIONI IN C/RESIDUI (RR)		RIACCERTAMENTI RESIDUI (R)		RESIDUI ATTIVI DA ESERCIZI PRECEDENTI (EP=RS-RR+R)	
		PREVISIONI DEFINITIVE DI COMPETENZA (CP)		RISCOSSIONI IN C/COMPETENZA (RC)		ACCERTAMENTI (A)		RESIDUI ATTIVI DA ESERCIZIO DI COMPETENZA (EC=A-RC)	
		PREVISIONI DEFINITIVE DI CASSA (CS)		TOTALE RISCOSSIONI (TR=RR+RC)		MAGGIORI O MINORI ENTRATE DI CASSA = TR-CS		TOTALE RESIDUI ATTIVI DA RIPORTARE (TR=EP+EC)	
<b>TITOLO 9 :</b>	<b>ENTRATE PER CONTO TERZI E PARTITE DI GIRO</b>								
<b>90100</b>	<b>Tipologia 100 : ENTRATE PER PARTITE DI GIRO</b>	RS	471.953,20	RR	392.283,11	R	-48.817,95	EP	30.852,14
		CP	578.546.780,00	RC	301.111.065,81	A	301.379.088,84	CP	-277.167.691,16
		CS	579.018.733,20	TR	301.503.348,92	CS	-277.515.384,28	TR	298.875,17
<b>90200</b>	<b>Tipologia 200 : ENTRATE PER CONTO TERZI</b>	RS	7.435.756,52	RR	378.822,23	R	-441.067,42	EP	6.615.866,87
		CP	13.725.243,32	RC	3.262.762,49	A	4.074.849,25	CP	-9.650.394,07
		CS	21.160.999,84	TR	3.641.584,72	CS	-17.519.415,12	TR	7.427.953,63
<b>90000 Totale TITOLO 9</b>	<b>ENTRATE PER CONTO TERZI E PARTITE DI GIRO</b>	RS	<b>7.907.709,72</b>	RR	<b>771.105,34</b>	R	<b>-489.885,37</b>	EP	<b>6.646.719,01</b>
		CP	<b>592.272.023,32</b>	RC	<b>304.373.828,30</b>	A	<b>305.453.938,09</b>	CP	<b>-286.818.085,23</b>
		CS	<b>600.179.733,04</b>	TR	<b>305.144.933,64</b>	CS	<b>-295.034.799,40</b>	TR	<b>7.726.828,80</b>
	<b>TOTALE TITOLI</b>	RS	<b>911.945.223,98</b>	RR	<b>206.574.096,28</b>	R	<b>-66.589.954,03</b>	EP	<b>638.781.173,67</b>
		CP	<b>2.172.431.213,64</b>	RC	<b>1.162.401.749,85</b>	A	<b>1.435.478.838,47</b>	CP	<b>-736.952.375,17</b>
		CS	<b>2.631.067.254,96</b>	TR	<b>1.368.975.846,13</b>	CS	<b>-1.262.091.408,83</b>	TR	<b>911.858.262,29</b>
	<b>TOTALE GENERALE DELLE ENTRATE</b>	RS	<b>911.945.223,98</b>	RR	<b>206.574.096,28</b>	R	<b>-66.589.954,03</b>	EP	<b>638.781.173,67</b>
		CP	<b>2.607.492.787,81</b>	RC	<b>1.162.401.749,85</b>	A	<b>1.435.478.838,47</b>	CP	<b>-736.952.375,17</b>
		CS	<b>2.631.067.254,96</b>	TR	<b>1.368.975.846,13</b>	CS	<b>-1.262.091.408,83</b>	TR	<b>911.858.262,29</b>

CONTO DEL BILANCIO

*Riepilogo generale delle Entrate per Titoli*

**CONTO DEL BILANCIO – RIEPILOGO GENERALE DELLE ENTRATE**

TITOLO	DENOMINAZIONE	RESIDUI ATTIVI AL 1/1/2022 (RS)		RISCOSSIONI IN C/RESIDUI (RR)		RIACCERTAMENTI RESIDUI (R)		MAGGIORI O MINORI ENTRATE DI COMPETENZA =A-CP	RESIDUI ATTIVI DA ESERCIZI PRECEDENTI (EP=RS-RR+R)		
		PREVISIONI DEFINITIVE DI COMPETENZA (CP)		RISCOSSIONI IN C/COMPETENZA (RC)		ACCERTAMENTI (A)			RESIDUI ATTIVI DA ESERCIZIO DI COMPETENZA (EC=A-RC)		
		PREVISIONI DEFINITIVE DI CASSA (CS)		TOTALE RISCOSSIONI (TR=RR+RC)		MAGGIORI O MINORI ENTRATE DI CASSA = TR-CS			TOTALE RESIDUI ATTIVI DA RIPORTARE (TR=EP+EC)		
	FONDO PLURIENNALE VINCOLATO PER SPESE CORRENTI	CP	29.485.498,55								
	FONDO PLURIENNALE VINCOLATO PER SPESE IN CONTO CAPITALE	CP	277.790.990,78								
	UTILIZZO AVANZO DI AMMINISTRAZIONE	CP	127.785.084,84								
	- di cui Utilizzo Fondo anticipazioni di liquidità	CP	0,00								
<b>TITOLO 1</b>	<b>ENTRATE CORRENTI DI NATURA TRIBUTARIA, CONTRIBUTIVA E PEREQUATIVA</b>	RS	219.305.872,18	RR	55.124.066,74	R	-28.255.571,76		EP	135.926.233,68	
		CP	589.081.899,38	RC	523.214.767,34	A	587.211.939,47	CP	-1.869.959,91	EC	63.997.172,13
		CS	639.167.641,59	TR	578.338.834,08	CS	-60.828.807,51		TR	199.923.405,81	
<b>TITOLO 2</b>	<b>TRASFERIMENTI CORRENTI</b>	RS	31.760.451,99	RR	17.025.539,72	R	-82.772,32		EP	14.652.139,95	
		CP	103.884.620,72	RC	68.566.324,65	A	96.253.357,43	CP	-7.631.263,29	EC	27.687.032,78
		CS	134.542.529,53	TR	85.591.864,37	CS	-48.950.665,16		TR	42.339.172,73	
<b>TITOLO 3</b>	<b>ENTRATE EXTRATRIBUTARIE</b>	RS	273.625.036,31	RR	40.574.988,30	R	-30.406.125,03		EP	202.643.922,98	
		CP	196.472.381,16	RC	117.701.474,28	A	204.805.535,47	CP	8.333.154,31	EC	87.104.061,19
		CS	192.737.562,71	TR	158.276.462,58	CS	-34.461.100,13		TR	289.747.984,17	
<b>TITOLO 4</b>	<b>ENTRATE IN CONTO CAPITALE</b>	RS	308.660.639,14	RR	62.935.140,79	R	-7.348.118,10		EP	238.377.380,25	
		CP	229.970.772,94	RC	114.514.737,02	A	180.125.615,51	CP	-49.845.157,43	EC	65.610.878,49
		CS	533.022.409,02	TR	177.449.877,81	CS	-355.572.531,21		TR	303.988.258,74	
<b>TITOLO 5</b>	<b>ENTRATE DA RIDUZIONE DI ATTIVITA' FINANZIARIE</b>	RS	50.205.671,92	RR	9.663.412,67	R	-7.481,45		EP	40.534.777,80	
		CP	80.852.208,84	RC	3.030.607,75	A	28.965.255,51	CP	-51.886.953,33	EC	25.934.647,76
		CS	131.040.229,07	TR	12.694.020,42	CS	-118.346.208,65		TR	66.469.425,56	
<b>TITOLO 6</b>	<b>ACCENSIONE PRESTITI</b>	RS	20.479.842,72	RR	20.479.842,72	R	0,00		EP	0,00	
		CP	39.023.706,79	RC	31.000.010,51	A	32.663.196,99	CP	-6.360.509,80	EC	1.663.186,48
		CS	59.503.549,51	TR	51.479.853,23	CS	-8.023.696,28		TR	1.663.186,48	
<b>TITOLO 7</b>	<b>ANTICIPAZIONI DA ISTITUTO TESORIERE/CASSIERE</b>	RS	0,00	RR	0,00	R	0,00		EP	0,00	
		CP	340.873.600,49	RC	0,00	A	0,00	CP	-340.873.600,49	EC	0,00
		CS	340.873.600,49	TR	0,00	CS	-340.873.600,49		TR	0,00	
<b>TITOLO 9</b>	<b>ENTRATE PER CONTO TERZI E PARTITE DI GIRO</b>	RS	7.907.709,72	RR	771.105,34	R	-489.885,37		EP	6.646.719,01	
		CP	592.272.023,32	RC	304.373.828,30	A	305.453.938,09	CP	-286.818.085,23	EC	1.080.109,79
		CS	600.179.733,04	TR	305.144.933,64	CS	-295.034.799,40		TR	7.726.828,80	

**CONTO DEL BILANCIO – RIEPILOGO GENERALE DELLE ENTRATE**

TITOLO	DENOMINAZIONE	RESIDUI ATTIVI AL 1/1/2022 (RS)		RISCOSSIONI IN C/RESIDUI (RR)		RIACCERTAMENTI RESIDUI (R)		RESIDUI ATTIVI DA ESERCIZI PRECEDENTI (EP=RS-RR+R)	
		PREVISIONI DEFINITIVE DI COMPETENZA (CP)		RISCOSSIONI IN C/COMPETENZA (RC)		ACCERTAMENTI (A)		RESIDUI ATTIVI DA ESERCIZIO DI COMPETENZA (EC=A-RC)	
		PREVISIONI DEFINITIVE DI CASSA (CS)		TOTALE RISCOSSIONI (TR=RR+RC)		MAGGIORI O MINORI ENTRATE DI CASSA = TR-CS		TOTALE RESIDUI ATTIVI DA RIPORTARE (TR=EP+EC)	
<b>TOTALE TITOLI</b>		RS	911.945.223,98	RR	206.574.096,28	R	-66.589.954,03	EP	638.781.173,67
		CP	2.172.431.213,64	RC	1.162.401.749,85	A	1.435.478.838,47	CP	-736.952.375,17
		CS	2.631.067.254,96	TR	1.368.975.846,13	CS	-1.262.091.408,83	TR	911.858.262,29
<b>TOTALE GENERALE DELLE ENTRATE</b>		RS	911.945.223,98	RR	206.574.096,28	R	-66.589.954,03	EP	638.781.173,67
		CP	2.607.492.787,81	RC	1.162.401.749,85	A	1.435.478.838,47	CP	-736.952.375,17
		CS	2.631.067.254,96	TR	1.368.975.846,13	CS	-1.262.091.408,83	TR	911.858.262,29

CONTO DEL BILANCIO

*Gestione delle Spese*

**CONTO DEL BILANCIO – GESTIONE DELLE SPESE  
SPESE**

MISSIONE, PROGRAMMA, TITOLO	DENOMINAZIONE	RESIDUI PASSIVI AL 1/1/2022 (RS)		PAGAMENTI IN C/RESIDUI (PR)		RIACCERTAMENTO RESIDUI (R)		RESIDUI PASSIVI DA ESERCIZI PRECEDENTI (EP=RS-PR+R)	
		PREVISIONI DEFINITIVE DI COMPETENZA (CP)		PAGAMENTI IN C//COMPETENZA (PC)		IMPEGNI (I)		ECONOMIE DI COMPETENZA (ECP=CP-I-FPV)	
		PREVISIONI DEFINITIVE DI CASSA (CS)		TOTALE PAGAMENTI (TP=PR+PC)		FONDO PLURIENNALE VINCOLATO (FPV)		TOTALE RESIDUI PASSIVI DA RIPORTARE (TR=EP+EC)	
	DISAVANZO DI AMMINISTRAZIONE	CP	0,00						
	DISAVANZO DERIVANTE DA DEBITO AUTORIZZATO E NON CONTRATTO	CP	0,00						
<b>MISSIONE</b>	<b>01 SERVIZI ISTITUZIONALI, GENERALI E DI GESTIONE</b>								
<b>0101 Programma</b>	<b>01 ORGANI ISTITUZIONALI</b>								
<b>Titolo 1</b>	<b>SPESE CORRENTI</b>	RS	2.360.913,15	PR	1.369.919,59	R	-221.955,78	EP	769.037,78
		CP	17.125.889,64	PC	14.540.724,63	I	16.669.036,03	ECP	453.215,78
		CS	19.483.164,96	TP	15.910.644,22	FPV	3.637,83	TR	2.897.349,18
<b>Titolo 2</b>	<b>SPESE IN CONTO CAPITALE</b>	RS	0,00	PR	0,00	R	0,00	EP	0,00
		CP	23.641,45	PC	19.714,45	I	19.714,45	ECP	0,00
		CS	19.714,45	TP	19.714,45	FPV	3.927,00	TR	0,00
<b>Titolo 3</b>	<b>SPESE PER INCREMENTO ATTIVITA' FINANZIARIE</b>	RS	0,00	PR	0,00	R	0,00	EP	0,00
		CP	0,00	PC	0,00	I	0,00	ECP	0,00
		CS	0,00	TP	0,00	FPV	0,00	TR	0,00
<b>Totale Programma</b>	<b>01 ORGANI ISTITUZIONALI</b>	RS	<b>2.360.913,15</b>	PR	<b>1.369.919,59</b>	R	<b>-221.955,78</b>	EP	<b>769.037,78</b>
		CP	<b>17.149.531,09</b>	PC	<b>14.560.439,08</b>	I	<b>16.688.750,48</b>	ECP	<b>453.215,78</b>
		CS	<b>19.502.879,41</b>	TP	<b>15.930.358,67</b>	FPV	<b>7.564,83</b>	TR	<b>2.897.349,18</b>
<b>0102 Programma</b>	<b>02 SEGRETERIA GENERALE</b>								
<b>Titolo 1</b>	<b>SPESE CORRENTI</b>	RS	69.093,89	PR	64.336,78	R	-1.114,89	EP	3.642,22
		CP	1.049.541,06	PC	728.715,18	I	779.437,81	ECP	270.103,25
		CS	1.118.634,95	TP	793.051,96	FPV	0,00	TR	54.364,85



**CONTO DEL BILANCIO – GESTIONE DELLE SPESE  
SPESE**

MISSIONE, PROGRAMMA, TITOLO	DENOMINAZIONE	RESIDUI PASSIVI AL 1/1/2022 (RS)		PAGAMENTI IN C/RESIDUI (PR)		RIACCERTAMENTO RESIDUI (R)		RESIDUI PASSIVI DA ESERCIZI PRECEDENTI (EP=RS-PR+R)	
		PREVISIONI DEFINITIVE DI COMPETENZA (CP)		PAGAMENTI IN C//COMPETENZA (PC)		IMPEGNI (I)		ECONOMIE DI COMPETENZA (ECP=CP-I-FPV)	
		PREVISIONI DEFINITIVE DI CASSA (CS)		TOTALE PAGAMENTI (TP=PR+PC)		FONDO PLURIENNALE VINCOLATO (FPV)		TOTALE RESIDUI PASSIVI DA RIPORTARE (TR=EP+EC)	
<b>Titolo 2</b>	<b>SPESE IN CONTO CAPITALE</b>	RS	0,00	PR	0,00	R	0,00	EP	0,00
		CP	0,00	PC	0,00	I	0,00	ECP	0,00
		CS	0,00	TP	0,00	FPV	0,00	TR	0,00
<b>Totale Programma</b>	<b>02 SEGRETERIA GENERALE</b>	RS	<b>69.093,89</b>	PR	<b>64.336,78</b>	R	<b>-1.114,89</b>	EP	<b>3.642,22</b>
		CP	<b>1.049.541,06</b>	PC	<b>728.715,18</b>	I	<b>779.437,81</b>	ECP	<b>270.103,25</b>
		CS	<b>1.118.634,95</b>	TP	<b>793.051,96</b>	FPV	<b>0,00</b>	TR	<b>54.364,85</b>
<b>0103 Programma</b>	<b>03 GESTIONE ECONOMICA, FINANZIARIA, PROGRAMMAZIONE E PROVVEDITORATO</b>								
<b>Titolo 1</b>	<b>SPESE CORRENTI</b>	RS	8.549.338,31	PR	4.581.266,86	R	-3.188.783,92	EP	779.287,53
		CP	39.203.610,89	PC	26.830.311,62	I	31.524.016,30	ECP	7.197.691,73
		CS	47.271.046,34	TP	31.411.578,48	FPV	481.902,86	TR	5.472.992,21
<b>Titolo 2</b>	<b>SPESE IN CONTO CAPITALE</b>	RS	1.107.899,82	PR	725.075,19	R	-10.346,85	EP	372.477,78
		CP	7.981.376,88	PC	967.057,53	I	997.005,82	ECP	5.807.133,08
		CS	7.912.038,72	TP	1.692.132,72	FPV	1.177.237,98	TR	402.426,07
<b>Titolo 3</b>	<b>SPESE PER INCREMENTO ATTIVITA' FINANZIARIE</b>	RS	262.000,00	PR	262.000,00	R	0,00	EP	0,00
		CP	89.700.460,42	PC	36.222.156,51	I	38.203.143,51	ECP	51.497.316,91
		CS	89.962.460,42	TP	36.484.156,51	FPV	0,00	TR	1.980.987,00
<b>Titolo 4</b>	<b>RIMBORSO PRESTITI</b>	RS	0,00	PR	0,00	R	0,00	EP	0,00
		CP	0,00	PC	0,00	I	0,00	ECP	0,00
		CS	0,00	TP	0,00	FPV	0,00	TR	0,00
<b>Totale Programma</b>	<b>03 GESTIONE ECONOMICA, FINANZIARIA, PROGRAMMAZIONE E PROVVEDITORATO</b>	RS	<b>9.919.238,13</b>	PR	<b>5.568.342,05</b>	R	<b>-3.199.130,77</b>	EP	<b>1.151.765,31</b>
		CP	<b>136.885.448,19</b>	PC	<b>64.019.525,66</b>	I	<b>70.724.165,63</b>	ECP	<b>64.502.141,72</b>
		CS	<b>145.145.545,48</b>	TP	<b>69.587.867,71</b>	FPV	<b>1.659.140,84</b>	TR	<b>7.856.405,28</b>

**CONTO DEL BILANCIO – GESTIONE DELLE SPESE  
SPESE**

MISSIONE, PROGRAMMA, TITOLO	DENOMINAZIONE	RESIDUI PASSIVI AL 1/1/2022 (RS)		PAGAMENTI IN C/RESIDUI (PR)		RIACCERTAMENTO RESIDUI (R)		RESIDUI PASSIVI DA ESERCIZI PRECEDENTI (EP=RS-PR+R)	
		PREVISIONI DEFINITIVE DI COMPETENZA (CP)		PAGAMENTI IN C//COMPETENZA (PC)		IMPEGNI (I)		ECONOMIE DI COMPETENZA (ECP=CP-I-FPV)	
		PREVISIONI DEFINITIVE DI CASSA (CS)		TOTALE PAGAMENTI (TP=PR+PC)		FONDO PLURIENNALE VINCOLATO (FPV)		TOTALE RESIDUI PASSIVI DA RIPORTARE (TR=EP+EC)	
<b>0104</b>	<b>Programma</b>	<b>04</b>	<b>GESTIONE DELLE ENTRATE TRIBUTARIE E SERVIZI FISCALI</b>						
<b>Titolo 1</b>	<b>SPESE CORRENTI</b>	RS	22.451.022,41	PR	15.220.491,43	R	-828.437,47	EP	6.402.093,51
		CP	10.108.711,46	PC	4.861.396,51	I	9.629.671,14	ECP	121.704,57
		CS	32.185.333,87	TP	20.081.887,94	FPV	357.335,75	TR	11.170.368,14
<b>Titolo 2</b>	<b>SPESE IN CONTO CAPITALE</b>	RS	0,00	PR	0,00	R	0,00	EP	0,00
		CP	0,00	PC	0,00	I	0,00	ECP	0,00
		CS	0,00	TP	0,00	FPV	0,00	TR	0,00
<b>Totale Programma</b>	<b>04</b>	<b>GESTIONE DELLE ENTRATE TRIBUTARIE E SERVIZI FISCALI</b>							
		RS	<b>22.451.022,41</b>	PR	<b>15.220.491,43</b>	R	<b>-828.437,47</b>	EP	<b>6.402.093,51</b>
		CP	<b>10.108.711,46</b>	PC	<b>4.861.396,51</b>	I	<b>9.629.671,14</b>	ECP	<b>121.704,57</b>
		CS	<b>32.185.333,87</b>	TP	<b>20.081.887,94</b>	FPV	<b>357.335,75</b>	TR	<b>11.170.368,14</b>
<b>0105</b>	<b>Programma</b>	<b>05</b>	<b>GESTIONE DEI BENI DEMANIALI E PATRIMONIALI</b>						
<b>Titolo 1</b>	<b>SPESE CORRENTI</b>	RS	4.174.800,95	PR	1.885.209,37	R	-241.304,78	EP	2.048.286,80
		CP	14.631.402,28	PC	9.504.902,93	I	13.714.836,54	ECP	916.565,74
		CS	18.806.203,23	TP	11.390.112,30	FPV	0,00	TR	6.258.220,41
<b>Titolo 2</b>	<b>SPESE IN CONTO CAPITALE</b>	RS	786.833,44	PR	618.272,83	R	0,00	EP	168.560,61
		CP	39.271.635,26	PC	13.741.676,71	I	15.793.884,41	ECP	5.087.559,97
		CS	21.668.277,82	TP	14.359.949,54	FPV	18.390.190,88	TR	2.220.768,31
<b>Titolo 3</b>	<b>SPESE PER INCREMENTO ATTIVITA' FINANZIARIE</b>	RS	0,00	PR	0,00	R	0,00	EP	0,00
		CP	0,00	PC	0,00	I	0,00	ECP	0,00
		CS	0,00	TP	0,00	FPV	0,00	TR	0,00
<b>Totale Programma</b>	<b>05</b>	<b>GESTIONE DEI BENI DEMANIALI E PATRIMONIALI</b>							
		RS	<b>4.961.634,39</b>	PR	<b>2.503.482,20</b>	R	<b>-241.304,78</b>	EP	<b>2.216.847,41</b>

**CONTO DEL BILANCIO – GESTIONE DELLE SPESE  
SPESE**

MISSIONE, PROGRAMMA, TITOLO	DENOMINAZIONE	RESIDUI PASSIVI AL 1/1/2022 (RS)		PAGAMENTI IN C/RESIDUI (PR)		RIACCERTAMENTO RESIDUI (R)		RESIDUI PASSIVI DA ESERCIZI PRECEDENTI (EP=RS-PR+R)			
		PREVISIONI DEFINITIVE DI COMPETENZA (CP)		PAGAMENTI IN C//COMPETENZA (PC)		IMPEGNI (I)		ECONOMIE DI COMPETENZA (ECP=CP-I-FPV)			
		PREVISIONI DEFINITIVE DI CASSA (CS)		TOTALE PAGAMENTI (TP=PR+PC)		FONDO PLURIENNALE VINCOLATO (FPV)		TOTALE RESIDUI PASSIVI DA RIPORTARE (TR=EP+EC)			
		CP	53.903.037,54	PC	23.246.579,64	I	29.508.720,95	ECP	6.004.125,71	EP	6.262.141,31
		CS	40.474.481,05	TP	25.750.061,84	FPV	18.390.190,88			TR	8.478.988,72
<b>0106</b>	<b>Programma</b>	<b>06</b>	<b>UFFICIO TECNICO</b>								
<b>Titolo 1</b>	<b>SPESE CORRENTI</b>	RS	3.283.135,41	PR	2.861.752,66	R	-249.523,49			EP	171.859,26
		CP	23.244.020,96	PC	19.638.111,52	I	22.091.756,78	ECP	968.385,14	EC	2.453.645,26
		CS	26.343.277,33	TP	22.499.864,18	FPV	183.879,04			TR	2.625.504,52
<b>Titolo 2</b>	<b>SPESE IN CONTO CAPITALE</b>	RS	620.716,60	PR	507.236,82	R	-517,57			EP	112.962,21
		CP	12.233.896,84	PC	2.088.706,12	I	2.857.899,61	ECP	5.178.743,29	EC	769.193,49
		CS	8.700.348,64	TP	2.595.942,94	FPV	4.197.253,94			TR	882.155,70
<b>Titolo 3</b>	<b>SPESE PER INCREMENTO ATTIVITA' FINANZIARIE</b>	RS	0,00	PR	0,00	R	0,00			EP	0,00
		CP	0,00	PC	0,00	I	0,00	ECP	0,00	EC	0,00
		CS	0,00	TP	0,00	FPV	0,00			TR	0,00
<b>Totale Programma</b>	<b>06 UFFICIO TECNICO</b>	RS	<b>3.903.852,01</b>	PR	<b>3.368.989,48</b>	R	<b>-250.041,06</b>			EP	<b>284.821,47</b>
		CP	<b>35.477.917,80</b>	PC	<b>21.726.817,64</b>	I	<b>24.949.656,39</b>	ECP	<b>6.147.128,43</b>	EC	<b>3.222.838,75</b>
		CS	<b>35.043.625,97</b>	TP	<b>25.095.807,12</b>	FPV	<b>4.381.132,98</b>			TR	<b>3.507.660,22</b>
<b>0107</b>	<b>Programma</b>	<b>07</b>	<b>SERVIZIO ELETTORALE E CONSULTAZIONI POPOLARI - ANAGRAFE E STATO CIVILE</b>								
<b>Titolo 1</b>	<b>SPESE CORRENTI</b>	RS	925.868,79	PR	630.677,00	R	-92.568,94			EP	202.622,85
		CP	12.881.760,28	PC	11.464.242,30	I	12.322.753,50	ECP	559.006,78	EC	858.511,20
		CS	13.807.629,07	TP	12.094.919,30	FPV	0,00			TR	1.061.134,05
<b>Titolo 2</b>	<b>SPESE IN CONTO CAPITALE</b>	RS	2.549,80	PR	2.549,80	R	0,00			EP	0,00
		CP	1.974.178,41	PC	732.909,87	I	1.093.705,95	ECP	274.287,65	EC	360.796,08
		CS	1.370.543,40	TP	735.459,67	FPV	606.184,81			TR	360.796,08

**CONTO DEL BILANCIO – GESTIONE DELLE SPESE  
SPESE**

MISSIONE, PROGRAMMA, TITOLO	DENOMINAZIONE	RESIDUI PASSIVI AL 1/1/2022 (RS)		PAGAMENTI IN C/RESIDUI (PR)		RIACCERTAMENTO RESIDUI (R)		RESIDUI PASSIVI DA ESERCIZI PRECEDENTI (EP=RS-PR+R)	
		PREVISIONI DEFINITIVE DI COMPETENZA (CP)		PAGAMENTI IN C//COMPETENZA (PC)		IMPEGNI (I)		ECONOMIE DI COMPETENZA (ECP=CP-I-FPV)	
		PREVISIONI DEFINITIVE DI CASSA (CS)		TOTALE PAGAMENTI (TP=PR+PC)		FONDO PLURIENNALE VINCOLATO (FPV)		TOTALE RESIDUI PASSIVI DA RIPORTARE (TR=EP+EC)	
<b>Totale Programma</b>	<b>07 SERVIZIO ELETTORALE E CONSULTAZIONI POPOLARI - ANAGRAFE E STATO CIVILE</b>	RS	928.418,59	PR	633.226,80	R	-92.568,94	EP	202.622,85
		CP	14.855.938,69	PC	12.197.152,17	I	13.416.459,45	ECP	833.294,43
		CS	15.178.172,47	TP	12.830.378,97	FPV	606.184,81	TR	1.421.930,13
<b>0108 Programma</b>	<b>08 STATISTICA E SISTEMI INFORMATIVI</b>								
<b>Titolo 1</b>	<b>SPESE CORRENTI</b>	RS	3.325.361,73	PR	2.745.787,70	R	-146.542,75	EP	433.031,28
		CP	15.615.260,48	PC	8.180.700,64	I	13.236.140,13	ECP	1.483.693,40
		CS	18.045.195,26	TP	10.926.488,34	FPV	895.426,95	TR	5.488.470,77
<b>Titolo 2</b>	<b>SPESE IN CONTO CAPITALE</b>	RS	261.011,62	PR	190.463,25	R	-0,01	EP	70.548,36
		CP	5.774.917,42	PC	4.577.645,33	I	5.399.871,52	ECP	357.672,22
		CS	6.018.555,36	TP	4.768.108,58	FPV	17.373,68	TR	892.774,55
<b>Totale Programma</b>	<b>08 STATISTICA E SISTEMI INFORMATIVI</b>	RS	3.586.373,35	PR	2.936.250,95	R	-146.542,76	EP	503.579,64
		CP	21.390.177,90	PC	12.758.345,97	I	18.636.011,65	ECP	1.841.365,62
		CS	24.063.750,62	TP	15.694.596,92	FPV	912.800,63	TR	6.381.245,32
<b>0110 Programma</b>	<b>10 RISORSE UMANE</b>								
<b>Titolo 1</b>	<b>SPESE CORRENTI</b>	RS	3.706.242,89	PR	3.134.282,67	R	-459.107,57	EP	112.852,65
		CP	57.780.799,51	PC	28.618.933,17	I	30.903.548,60	ECP	4.781.846,84
		CS	38.357.913,33	TP	31.753.215,84	FPV	22.095.404,07	TR	2.397.468,08
<b>Titolo 2</b>	<b>SPESE IN CONTO CAPITALE</b>	RS	0,00	PR	0,00	R	0,00	EP	0,00
		CP	1.003,77	PC	0,00	I	0,00	ECP	540,53
		CS	540,53	TP	0,00	FPV	463,24	TR	0,00
<b>Titolo 3</b>	<b>SPESE PER INCREMENTO ATTIVITA' FINANZIARIE</b>	RS	0,00	PR	0,00	R	0,00	EP	0,00
		CP	0,00	PC	0,00	I	0,00	ECP	0,00

**CONTO DEL BILANCIO – GESTIONE DELLE SPESE  
SPESE**

MISSIONE, PROGRAMMA, TITOLO	DENOMINAZIONE	RESIDUI PASSIVI AL 1/1/2022 (RS)		PAGAMENTI IN C/RESIDUI (PR)		RIACCERTAMENTO RESIDUI (R)		RESIDUI PASSIVI DA ESERCIZI PRECEDENTI (EP=RS-PR+R)	
		PREVISIONI DEFINITIVE DI COMPETENZA (CP)		PAGAMENTI IN C//COMPETENZA (PC)		IMPEGNI (I)		ECONOMIE DI COMPETENZA (ECP=CP-I-FPV)	
		PREVISIONI DEFINITIVE DI CASSA (CS)		TOTALE PAGAMENTI (TP=PR+PC)		FONDO PLURIENNALE VINCOLATO (FPV)		TOTALE RESIDUI PASSIVI DA RIPORTARE (TR=EP+EC)	
		CS	0,00	TP	0,00	FPV	0,00	TR	0,00
<b>Totale Programma</b>	<b>10 RISORSE UMANE</b>	RS	<b>3.706.242,89</b>	PR	<b>3.134.282,67</b>	R	<b>-459.107,57</b>	EP	<b>112.852,65</b>
		CP	<b>57.781.803,28</b>	PC	<b>28.618.933,17</b>	I	<b>30.903.548,60</b>	ECP	<b>4.782.387,37</b>
		CS	<b>38.358.453,86</b>	TP	<b>31.753.215,84</b>	FPV	<b>22.095.867,31</b>	TR	<b>2.397.468,08</b>
<b>0111 Programma</b>	<b>11 ALTRI SERVIZI GENERALI</b>								
<b>Titolo 1</b>	<b>SPESE CORRENTI</b>	RS	499.360,32	PR	328.441,08	R	-92.526,82	EP	78.392,42
		CP	2.573.462,89	PC	1.769.098,10	I	2.085.116,63	ECP	198.320,74
		CS	2.715.904,89	TP	2.097.539,18	FPV	290.025,52	TR	394.410,95
<b>Titolo 2</b>	<b>SPESE IN CONTO CAPITALE</b>	RS	0,00	PR	0,00	R	0,00	EP	0,00
		CP	0,00	PC	0,00	I	0,00	ECP	0,00
		CS	0,00	TP	0,00	FPV	0,00	TR	0,00
<b>Titolo 3</b>	<b>SPESE PER INCREMENTO ATTIVITA' FINANZIARIE</b>	RS	0,00	PR	0,00	R	0,00	EP	0,00
		CP	0,00	PC	0,00	I	0,00	ECP	0,00
		CS	0,00	TP	0,00	FPV	0,00	TR	0,00
<b>Totale Programma</b>	<b>11 ALTRI SERVIZI GENERALI</b>	RS	<b>499.360,32</b>	PR	<b>328.441,08</b>	R	<b>-92.526,82</b>	EP	<b>78.392,42</b>
		CP	<b>2.573.462,89</b>	PC	<b>1.769.098,10</b>	I	<b>2.085.116,63</b>	ECP	<b>198.320,74</b>
		CS	<b>2.715.904,89</b>	TP	<b>2.097.539,18</b>	FPV	<b>290.025,52</b>	TR	<b>394.410,95</b>
<b>Totale MISSIONE 01</b>	<b>SERVIZI ISTITUZIONALI, GENERALI E DI GESTIONE</b>	RS	<b>52.386.149,13</b>	PR	<b>35.127.763,03</b>	R	<b>-5.532.730,84</b>	EP	<b>11.725.655,26</b>
		CP	<b>351.175.569,90</b>	PC	<b>184.487.003,12</b>	I	<b>217.321.538,73</b>	ECP	<b>85.153.787,62</b>
		CS	<b>353.786.782,57</b>	TP	<b>219.614.766,15</b>	FPV	<b>48.700.243,55</b>	TR	<b>44.560.190,87</b>

**CONTO DEL BILANCIO – GESTIONE DELLE SPESE  
SPESE**

MISSIONE, PROGRAMMA, TITOLO	DENOMINAZIONE	RESIDUI PASSIVI AL 1/1/2022 (RS)		PAGAMENTI IN C/RESIDUI (PR)		RIACCERTAMENTO RESIDUI (R)		RESIDUI PASSIVI DA ESERCIZI PRECEDENTI (EP=RS-PR+R)	
		PREVISIONI DEFINITIVE DI COMPETENZA (CP)		PAGAMENTI IN C//COMPETENZA (PC)		IMPEGNI (I)		ECONOMIE DI COMPETENZA (ECP=CP-I-FPV)	
		PREVISIONI DEFINITIVE DI CASSA (CS)		TOTALE PAGAMENTI (TP=PR+PC)		FONDO PLURIENNALE VINCOLATO (FPV)		TOTALE RESIDUI PASSIVI DA RIPORTARE (TR=EP+EC)	
<b>MISSIONE</b>	<b>02</b>	<b>GIUSTIZIA</b>							
<b>0201</b>	<b>Programma</b>	<b>01</b>	<b>UFFICI GIUDIZIARI</b>						
<b>Titolo 1</b>	<b>SPESE CORRENTI</b>	RS	174.133,47	PR	6.464,84	R	0,00	EP	167.668,63
		CP	42.065,39	PC	29.845,40	I	41.900,05	ECP	165,34
		CS	216.198,86	TP	36.310,24	FPV	0,00	TR	179.723,28
<b>Titolo 2</b>	<b>SPESE IN CONTO CAPITALE</b>	RS	0,00	PR	0,00	R	0,00	EP	0,00
		CP	13.433,05	PC	4.783,65	I	4.783,65	ECP	1.141,35
		CS	5.925,00	TP	4.783,65	FPV	7.508,05	TR	0,00
<b>Totale Programma</b>	<b>01 UFFICI GIUDIZIARI</b>	RS	<b>174.133,47</b>	PR	<b>6.464,84</b>	R	<b>0,00</b>	EP	<b>167.668,63</b>
		CP	<b>55.498,44</b>	PC	<b>34.629,05</b>	I	<b>46.683,70</b>	ECP	<b>1.306,69</b>
		CS	<b>222.123,86</b>	TP	<b>41.093,89</b>	FPV	<b>7.508,05</b>	TR	<b>179.723,28</b>
<b>Totale MISSIONE 02</b>	<b>GIUSTIZIA</b>	RS	<b>174.133,47</b>	PR	<b>6.464,84</b>	R	<b>0,00</b>	EP	<b>167.668,63</b>
		CP	<b>55.498,44</b>	PC	<b>34.629,05</b>	I	<b>46.683,70</b>	ECP	<b>1.306,69</b>
		CS	<b>222.123,86</b>	TP	<b>41.093,89</b>	FPV	<b>7.508,05</b>	TR	<b>179.723,28</b>

**CONTO DEL BILANCIO – GESTIONE DELLE SPESE  
SPESE**

MISSIONE, PROGRAMMA, TITOLO	DENOMINAZIONE	RESIDUI PASSIVI AL 1/1/2022 (RS)		PAGAMENTI IN C/RESIDUI (PR)		RIACCERTAMENTO RESIDUI (R)		RESIDUI PASSIVI DA ESERCIZI PRECEDENTI (EP=RS-PR+R)		
		PREVISIONI DEFINITIVE DI COMPETENZA (CP)		PAGAMENTI IN C//COMPETENZA (PC)		IMPEGNI (I)		ECONOMIE DI COMPETENZA (ECP=CP-I-FPV)		
		PREVISIONI DEFINITIVE DI CASSA (CS)		TOTALE PAGAMENTI (TP=PR+PC)		FONDO PLURIENNALE VINCOLATO (FPV)		TOTALE RESIDUI PASSIVI DA RIPORTARE (TR=EP+EC)		
<b>MISSIONE</b>	<b>03</b>	<b>ORDINE PUBBLICO E SICUREZZA</b>								
<b>0301</b>	<b>Programma</b>	<b>01</b>	<b>POLIZIA LOCALE E AMMINISTRATIVA</b>							
<b>Titolo 1</b>	<b>SPESE CORRENTI</b>		RS	8.645.825,19	PR	8.061.742,50	R	-347.668,29	EP	236.414,40
			CP	59.690.177,43	PC	50.020.844,71	I	59.149.881,73	ECP	460.745,79
			CS	68.256.452,71	TP	58.082.587,21	FPV	79.549,91	TR	9.365.451,42
<b>Titolo 2</b>	<b>SPESE IN CONTO CAPITALE</b>		RS	81.551,12	PR	81.551,12	R	0,00	EP	0,00
			CP	2.686.777,38	PC	1.886.469,74	I	2.426.398,36	ECP	102.080,94
			CS	2.610.030,42	TP	1.968.020,86	FPV	158.298,08	TR	539.928,62
<b>Totale Programma</b>	<b>01</b>	<b>POLIZIA LOCALE E AMMINISTRATIVA</b>	RS	<b>8.727.376,31</b>	PR	<b>8.143.293,62</b>	R	<b>-347.668,29</b>	EP	<b>236.414,40</b>
			CP	<b>62.376.954,81</b>	PC	<b>51.907.314,45</b>	I	<b>61.576.280,09</b>	ECP	<b>562.826,73</b>
			CS	<b>70.866.483,13</b>	TP	<b>60.050.608,07</b>	FPV	<b>237.847,99</b>	TR	<b>9.905.380,04</b>
<b>0302</b>	<b>Programma</b>	<b>02</b>	<b>SISTEMA INTEGRATO DI SICUREZZA URBANA</b>							
<b>Titolo 1</b>	<b>SPESE CORRENTI</b>		RS	83.197,76	PR	75.626,96	R	-4.604,22	EP	2.966,58
			CP	536.662,75	PC	397.375,34	I	482.199,70	ECP	54.463,05
			CS	619.860,51	TP	473.002,30	FPV	0,00	TR	87.790,94
<b>Titolo 2</b>	<b>SPESE IN CONTO CAPITALE</b>		RS	27.336,21	PR	26.579,14	R	0,00	EP	757,07
			CP	1.415.310,26	PC	141.007,78	I	328.692,61	ECP	307.892,51
			CS	663.921,33	TP	167.586,92	FPV	778.725,14	TR	188.441,90
<b>Totale Programma</b>	<b>02</b>	<b>SISTEMA INTEGRATO DI SICUREZZA URBANA</b>	RS	<b>110.533,97</b>	PR	<b>102.206,10</b>	R	<b>-4.604,22</b>	EP	<b>3.723,65</b>
			CP	<b>1.951.973,01</b>	PC	<b>538.383,12</b>	I	<b>810.892,31</b>	ECP	<b>362.355,56</b>
			CS	<b>1.283.781,84</b>	TP	<b>640.589,22</b>	FPV	<b>778.725,14</b>	TR	<b>276.232,84</b>

**CONTO DEL BILANCIO – GESTIONE DELLE SPESE  
SPESE**

MISSIONE, PROGRAMMA, TITOLO	DENOMINAZIONE	RESIDUI PASSIVI AL 1/1/2022 (RS)		PAGAMENTI IN C/RESIDUI (PR)		RIACCERTAMENTO RESIDUI (R)		RESIDUI PASSIVI DA ESERCIZI PRECEDENTI (EP=RS-PR+R)	
		PREVISIONI DEFINITIVE DI COMPETENZA (CP)		PAGAMENTI IN C//COMPETENZA (PC)		IMPEGNI (I)		ECONOMIE DI COMPETENZA (ECP=CP-I-FPV)	
		PREVISIONI DEFINITIVE DI CASSA (CS)		TOTALE PAGAMENTI (TP=PR+PC)		FONDO PLURIENNALE VINCOLATO (FPV)		TOTALE RESIDUI PASSIVI DA RIPORTARE (TR=EP+EC)	
Totale MISSIONE 03	ORDINE PUBBLICO E SICUREZZA	RS	8.837.910,28	PR	8.245.499,72	R	-352.272,51	EP	240.138,05
		CP	64.328.927,82	PC	52.445.697,57	I	62.387.172,40	ECP	925.182,29
		CS	72.150.264,97	TP	60.691.197,29	FPV	1.016.573,13	TR	10.181.612,88



**CONTO DEL BILANCIO – GESTIONE DELLE SPESE  
SPESE**

MISSIONE, PROGRAMMA, TITOLO	DENOMINAZIONE	RESIDUI PASSIVI AL 1/1/2022 (RS)		PAGAMENTI IN C/RESIDUI (PR)		RIACCERTAMENTO RESIDUI (R)		RESIDUI PASSIVI DA ESERCIZI PRECEDENTI (EP=RS-PR+R)		
		PREVISIONI DEFINITIVE DI COMPETENZA (CP)		PAGAMENTI IN C//COMPETENZA (PC)		IMPEGNI (I)		ECONOMIE DI COMPETENZA (ECP=CP-I-FPV)		
		PREVISIONI DEFINITIVE DI CASSA (CS)		TOTALE PAGAMENTI (TP=PR+PC)		FONDO PLURIENNALE VINCOLATO (FPV)		TOTALE RESIDUI PASSIVI DA RIPORTARE (TR=EP+EC)		
<b>MISSIONE</b>	<b>04</b>	<b>ISTRUZIONE E DIRITTO ALLO STUDIO</b>								
<b>0401</b>	<b>Programma</b>	<b>01</b>	<b>ISTRUZIONE PRESCOLASTICA</b>							
<b>Titolo 1</b>	<b>SPESE CORRENTI</b>	RS	4.141.309,53	PR	3.010.783,09	R	-377.301,75	EP	753.224,69	
		CP	28.014.669,46	PC	24.068.572,84	I	27.490.977,41	ECP	523.692,05	
		CS	32.155.978,99	TP	27.079.355,93	FPV	0,00	TR	4.175.629,26	
<b>Titolo 2</b>	<b>SPESE IN CONTO CAPITALE</b>	RS	180.759,64	PR	172.239,25	R	0,00	EP	8.520,39	
		CP	2.107.579,43	PC	515.394,56	I	743.078,01	ECP	526.607,95	
		CS	1.450.445,60	TP	687.633,81	FPV	837.893,47	TR	236.203,84	
<b>Totale Programma</b>	<b>01</b>	<b>ISTRUZIONE PRESCOLASTICA</b>	<b>RS</b>	<b>4.322.069,17</b>	<b>PR</b>	<b>3.183.022,34</b>	<b>R</b>	<b>-377.301,75</b>	<b>EP</b>	<b>761.745,08</b>
			<b>CP</b>	<b>30.122.248,89</b>	<b>PC</b>	<b>24.583.967,40</b>	<b>I</b>	<b>28.234.055,42</b>	<b>ECP</b>	<b>1.050.300,00</b>
			<b>CS</b>	<b>33.606.424,59</b>	<b>TP</b>	<b>27.766.989,74</b>	<b>FPV</b>	<b>837.893,47</b>	<b>TR</b>	<b>4.411.833,10</b>
<b>0402</b>	<b>Programma</b>	<b>02</b>	<b>ALTRI ORDINI DI ISTRUZIONE NON UNIVERSITARIA</b>							
<b>Titolo 1</b>	<b>SPESE CORRENTI</b>	RS	5.275.543,19	PR	2.373.569,88	R	-559.234,40	EP	2.342.738,91	
		CP	10.125.618,93	PC	7.836.673,39	I	9.864.788,02	ECP	260.830,91	
		CS	15.401.162,12	TP	10.210.243,27	FPV	0,00	TR	4.370.853,54	
<b>Titolo 2</b>	<b>SPESE IN CONTO CAPITALE</b>	RS	212.694,36	PR	203.176,39	R	-554,42	EP	8.963,55	
		CP	2.178.259,57	PC	291.237,11	I	459.567,41	ECP	526.350,42	
		CS	1.198.612,19	TP	494.413,50	FPV	1.192.341,74	TR	177.293,85	
<b>Titolo 3</b>	<b>SPESE PER INCREMENTO ATTIVITA' FINANZIARIE</b>	RS	0,00	PR	0,00	R	0,00	EP	0,00	
		CP	0,00	PC	0,00	I	0,00	ECP	0,00	
		CS	0,00	TP	0,00	FPV	0,00	TR	0,00	

**CONTO DEL BILANCIO – GESTIONE DELLE SPESE  
SPESE**

MISSIONE, PROGRAMMA, TITOLO	DENOMINAZIONE	RESIDUI PASSIVI AL 1/1/2022 (RS)		PAGAMENTI IN C/RESIDUI (PR)		RIACCERTAMENTO RESIDUI (R)		RESIDUI PASSIVI DA ESERCIZI PRECEDENTI (EP=RS-PR+R)	
		PREVISIONI DEFINITIVE DI COMPETENZA (CP)		PAGAMENTI IN C//COMPETENZA (PC)		IMPEGNI (I)		ECONOMIE DI COMPETENZA (ECP=CP-I-FPV)	
		PREVISIONI DEFINITIVE DI CASSA (CS)		TOTALE PAGAMENTI (TP=PR+PC)		FONDO PLURIENNALE VINCOLATO (FPV)		TOTALE RESIDUI PASSIVI DA RIPORTARE (TR=EP+EC)	
<b>Totale Programma</b>	<b>02 ALTRI ORDINI DI ISTRUZIONE NON UNIVERSITARIA</b>	RS	5.488.237,55	PR	2.576.746,27	R	-559.788,82	EP	2.351.702,46
		CP	12.303.878,50	PC	8.127.910,50	I	10.324.355,43	ECP	787.181,33
		CS	16.599.774,31	TP	10.704.656,77	FPV	1.192.341,74	TR	4.548.147,39
<b>0406 Programma</b>	<b>06 SERVIZI AUSILIARI ALL'ISTRUZIONE</b>								
<b>Titolo 1</b>	<b>SPESE CORRENTI</b>	RS	11.202.337,59	PR	8.841.845,83	R	-1.292.928,02	EP	1.067.563,74
		CP	31.716.881,51	PC	19.640.456,51	I	30.618.677,68	ECP	1.035.410,47
		CS	42.856.425,74	TP	28.482.302,34	FPV	62.793,36	TR	12.045.784,91
<b>Titolo 2</b>	<b>SPESE IN CONTO CAPITALE</b>	RS	247.592,13	PR	244.797,07	R	0,00	EP	2.795,06
		CP	12.564.498,81	PC	4.679.812,83	I	5.077.123,57	ECP	4.715.163,10
		CS	10.039.878,80	TP	4.924.609,90	FPV	2.772.212,14	TR	400.105,80
<b>Totale Programma</b>	<b>06 SERVIZI AUSILIARI ALL'ISTRUZIONE</b>	RS	11.449.929,72	PR	9.086.642,90	R	-1.292.928,02	EP	1.070.358,80
		CP	44.281.380,32	PC	24.320.269,34	I	35.695.801,25	ECP	5.750.573,57
		CS	52.896.304,54	TP	33.406.912,24	FPV	2.835.005,50	TR	12.445.890,71
<b>0407 Programma</b>	<b>07 DIRITTO ALLO STUDIO</b>								
<b>Titolo 1</b>	<b>SPESE CORRENTI</b>	RS	328.657,14	PR	168.551,73	R	-147.284,49	EP	12.820,92
		CP	1.601.519,84	PC	1.480.664,94	I	1.601.430,00	ECP	89,84
		CS	1.930.176,98	TP	1.649.216,67	FPV	0,00	TR	133.585,98
<b>Totale Programma</b>	<b>07 DIRITTO ALLO STUDIO</b>	RS	328.657,14	PR	168.551,73	R	-147.284,49	EP	12.820,92
		CP	1.601.519,84	PC	1.480.664,94	I	1.601.430,00	ECP	89,84
		CS	1.930.176,98	TP	1.649.216,67	FPV	0,00	TR	133.585,98
<b>Totale MISSIONE 04</b>	<b>ISTRUZIONE E DIRITTO ALLO STUDIO</b>	RS	21.588.893,58	PR	15.014.963,24	R	-2.377.303,08	EP	4.196.627,26
		CP	88.309.027,55	PC	58.512.812,18	I	75.855.642,10	ECP	7.588.144,74
								EC	17.342.829,92

**CONTO DEL BILANCIO – GESTIONE DELLE SPESE  
SPESE**

MISSIONE, PROGRAMMA, TITOLO	DENOMINAZIONE	RESIDUI PASSIVI AL 1/1/2022 (RS)	PAGAMENTI IN C/RESIDUI (PR)	RIACCERTAMENTO RESIDUI (R)		RESIDUI PASSIVI DA ESERCIZI PRECEDENTI (EP=RS-PR+R)
		PREVISIONI DEFINITIVE DI COMPETENZA (CP)	PAGAMENTI IN C//COMPETENZA (PC)	IMPEGNI (I)	ECONOMIE DI COMPETENZA (ECP=CP-I-FPV)	RESIDUI PASSIVI DA ESERCIZIO DI COMPETENZA (EC=I-PC)
		PREVISIONI DEFINITIVE DI CASSA (CS)	TOTALE PAGAMENTI (TP=PR+PC)	FONDO PLURIENNALE VINCOLATO (FPV)		TOTALE RESIDUI PASSIVI DA RIPORTARE (TR=EP+EC)
		CS 105.032.680,42	TP 73.527.775,42	FPV 4.865.240,71		TR 21.539.457,18

**CONTO DEL BILANCIO – GESTIONE DELLE SPESE  
SPESE**

MISSIONE, PROGRAMMA, TITOLO	DENOMINAZIONE	RESIDUI PASSIVI AL 1/1/2022 (RS)		PAGAMENTI IN C/RESIDUI (PR)		RIACCERTAMENTO RESIDUI (R)		RESIDUI PASSIVI DA ESERCIZI PRECEDENTI (EP=RS-PR+R)	
		PREVISIONI DEFINITIVE DI COMPETENZA (CP)		PAGAMENTI IN C//COMPETENZA (PC)		IMPEGNI (I)		ECONOMIE DI COMPETENZA (ECP=CP-I-FPV)	
		PREVISIONI DEFINITIVE DI CASSA (CS)		TOTALE PAGAMENTI (TP=PR+PC)		FONDO PLURIENNALE VINCOLATO (FPV)		TOTALE RESIDUI PASSIVI DA RIPORTARE (TR=EP+EC)	
<b>MISSIONE</b>	<b>05</b>	<b>TUTELA E VALORIZZAZIONE DEI BENI E DELLE ATTIVITA' CULTURALI</b>							
<b>0502 Programma</b>	<b>02</b>	<b>ATTIVITÀ CULTURALI E INTERVENTI DIVERSI NEL SETTORE CULTURALE</b>							
<b>Titolo 1</b>	<b>SPESE CORRENTI</b>	RS	6.053.397,36	PR	3.933.393,71	R	-289.706,40	EP	1.830.297,25
		CP	32.011.166,52	PC	25.411.748,19	I	30.251.478,26	ECP	1.735.208,50
		CS	38.040.084,12	TP	29.345.141,90	FPV	24.479,76	TR	6.670.027,32
<b>Titolo 2</b>	<b>SPESE IN CONTO CAPITALE</b>	RS	1.058.220,05	PR	1.031.337,63	R	0,00	EP	26.882,42
		CP	10.457.420,45	PC	5.068.300,35	I	5.681.471,09	ECP	1.629.773,78
		CS	8.369.464,92	TP	6.099.637,98	FPV	3.146.175,58	TR	640.053,16
<b>Titolo 3</b>	<b>SPESE PER INCREMENTO ATTIVITA' FINANZIARIE</b>	RS	0,00	PR	0,00	R	0,00	EP	0,00
		CP	800.000,00	PC	400.000,00	I	400.000,00	ECP	400.000,00
		CS	800.000,00	TP	400.000,00	FPV	0,00	TR	0,00
<b>Totale Programma</b>	<b>02</b>	<b>ATTIVITÀ CULTURALI E INTERVENTI DIVERSI NEL SETTORE CULTURALE</b>							
		RS	<b>7.111.617,41</b>	PR	<b>4.964.731,34</b>	R	<b>-289.706,40</b>	EP	<b>1.857.179,67</b>
		CP	<b>43.268.586,97</b>	PC	<b>30.880.048,54</b>	I	<b>36.332.949,35</b>	ECP	<b>3.764.982,28</b>
		CS	<b>47.209.549,04</b>	TP	<b>35.844.779,88</b>	FPV	<b>3.170.655,34</b>	TR	<b>7.310.080,48</b>
<b>Totale MISSIONE 05</b>	<b>TUTELA E VALORIZZAZIONE DEI BENI E DELLE ATTIVITA' CULTURALI</b>	RS	<b>7.111.617,41</b>	PR	<b>4.964.731,34</b>	R	<b>-289.706,40</b>	EP	<b>1.857.179,67</b>
		CP	<b>43.268.586,97</b>	PC	<b>30.880.048,54</b>	I	<b>36.332.949,35</b>	ECP	<b>3.764.982,28</b>
		CS	<b>47.209.549,04</b>	TP	<b>35.844.779,88</b>	FPV	<b>3.170.655,34</b>	TR	<b>7.310.080,48</b>

**CONTO DEL BILANCIO – GESTIONE DELLE SPESE  
SPESE**

MISSIONE, PROGRAMMA, TITOLO	DENOMINAZIONE	RESIDUI PASSIVI AL 1/1/2022 (RS)		PAGAMENTI IN C/RESIDUI (PR)		RIACCERTAMENTO RESIDUI (R)		RESIDUI PASSIVI DA ESERCIZI PRECEDENTI (EP=RS-PR+R)		
		PREVISIONI DEFINITIVE DI COMPETENZA (CP)		PAGAMENTI IN C//COMPETENZA (PC)		IMPEGNI (I)		ECONOMIE DI COMPETENZA (ECP=CP-I-FPV)		
		PREVISIONI DEFINITIVE DI CASSA (CS)		TOTALE PAGAMENTI (TP=PR+PC)		FONDO PLURIENNALE VINCOLATO (FPV)		TOTALE RESIDUI PASSIVI DA RIPORTARE (TR=EP+EC)		
<b>MISSIONE</b>	<b>06</b>	<b>POLITICHE GIOVANILI, SPORT E TEMPO LIBERO</b>								
<b>0601</b>	<b>Programma</b>	<b>01</b>	<b>SPORT E TEMPO LIBERO</b>							
<b>Titolo 1</b>	<b>SPESE CORRENTI</b>		RS	2.000.967,04	PR	1.736.179,69	R	-114.131,33	EP	150.656,02
			CP	5.079.480,71	PC	3.062.834,41	I	4.508.901,13	ECP	550.771,03
			CS	7.052.201,68	TP	4.799.014,10	FPV	19.808,55	TR	1.596.722,74
<b>Titolo 2</b>	<b>SPESE IN CONTO CAPITALE</b>		RS	438.329,03	PR	298.728,55	R	-5.868,82	EP	133.731,66
			CP	16.138.071,03	PC	3.055.652,49	I	3.349.174,70	ECP	4.683.929,82
			CS	8.471.433,55	TP	3.354.381,04	FPV	8.104.966,51	TR	427.253,87
<b>Totale Programma</b>	<b>01</b>	<b>SPORT E TEMPO LIBERO</b>	RS	<b>2.439.296,07</b>	PR	<b>2.034.908,24</b>	R	<b>-120.000,15</b>	EP	<b>284.387,68</b>
			CP	<b>21.217.551,74</b>	PC	<b>6.118.486,90</b>	I	<b>7.858.075,83</b>	ECP	<b>5.234.700,85</b>
			CS	<b>15.523.635,23</b>	TP	<b>8.153.395,14</b>	FPV	<b>8.124.775,06</b>	TR	<b>2.023.976,61</b>
<b>0602</b>	<b>Programma</b>	<b>02</b>	<b>GIOVANI</b>							
<b>Titolo 1</b>	<b>SPESE CORRENTI</b>		RS	48.485,13	PR	43.190,62	R	-2.954,51	EP	2.340,00
			CP	218.343,79	PC	82.819,23	I	156.497,26	ECP	61.846,53
			CS	266.828,92	TP	126.009,85	FPV	0,00	TR	76.018,03
<b>Titolo 2</b>	<b>SPESE IN CONTO CAPITALE</b>		RS	0,00	PR	0,00	R	0,00	EP	0,00
			CP	0,00	PC	0,00	I	0,00	ECP	0,00
			CS	0,00	TP	0,00	FPV	0,00	TR	0,00
<b>Totale Programma</b>	<b>02</b>	<b>GIOVANI</b>	RS	<b>48.485,13</b>	PR	<b>43.190,62</b>	R	<b>-2.954,51</b>	EP	<b>2.340,00</b>
			CP	<b>218.343,79</b>	PC	<b>82.819,23</b>	I	<b>156.497,26</b>	ECP	<b>61.846,53</b>
			CS	<b>266.828,92</b>	TP	<b>126.009,85</b>	FPV	<b>0,00</b>	TR	<b>76.018,03</b>

**CONTO DEL BILANCIO – GESTIONE DELLE SPESE  
SPESE**

MISSIONE, PROGRAMMA, TITOLO	DENOMINAZIONE	RESIDUI PASSIVI AL 1/1/2022 (RS)		PAGAMENTI IN C/RESIDUI (PR)		RIACCERTAMENTO RESIDUI (R)		RESIDUI PASSIVI DA ESERCIZI PRECEDENTI (EP=RS-PR+R)	
		PREVISIONI DEFINITIVE DI COMPETENZA (CP)		PAGAMENTI IN C//COMPETENZA (PC)		IMPEGNI (I)		ECONOMIE DI COMPETENZA (ECP=CP-I-FPV)	
		PREVISIONI DEFINITIVE DI CASSA (CS)		TOTALE PAGAMENTI (TP=PR+PC)		FONDO PLURIENNALE VINCOLATO (FPV)		TOTALE RESIDUI PASSIVI DA RIPORTARE (TR=EP+EC)	
Totale MISSIONE 06	POLITICHE GIOVANILI, SPORT E TEMPO LIBERO	RS	2.487.781,20	PR	2.078.098,86	R	-122.954,66	EP	286.727,68
		CP	21.435.895,53	PC	6.201.306,13	I	8.014.573,09	ECP	5.296.547,38
		CS	15.790.464,15	TP	8.279.404,99	FPV	8.124.775,06	TR	2.099.994,64

**CONTO DEL BILANCIO – GESTIONE DELLE SPESE  
SPESE**

MISSIONE, PROGRAMMA, TITOLO	DENOMINAZIONE	RESIDUI PASSIVI AL 1/1/2022 (RS)		PAGAMENTI IN C/RESIDUI (PR)		RIACCERTAMENTO RESIDUI (R)		RESIDUI PASSIVI DA ESERCIZI PRECEDENTI (EP=RS-PR+R)		
		PREVISIONI DEFINITIVE DI COMPETENZA (CP)		PAGAMENTI IN C//COMPETENZA (PC)		IMPEGNI (I)		ECONOMIE DI COMPETENZA (ECP=CP-I-FPV)		
		PREVISIONI DEFINITIVE DI CASSA (CS)		TOTALE PAGAMENTI (TP=PR+PC)		FONDO PLURIENNALE VINCOLATO (FPV)		TOTALE RESIDUI PASSIVI DA RIPORTARE (TR=EP+EC)		
<b>MISSIONE</b>	<b>07</b>	<b>TURISMO</b>								
<b>0701</b>	<b>Programma</b>	<b>01</b>	<b>SVILUPPO E VALORIZZAZIONE DEL TURISMO</b>							
<b>Titolo 1</b>	<b>SPESE CORRENTI</b>	RS	4.565.786,20	PR	4.305.952,92	R	-123.597,78	EP	136.235,50	
		CP	15.946.322,86	PC	7.257.148,27	I	11.151.700,50	ECP	4.771.882,36	
		CS	20.489.369,06	TP	11.563.101,19	FPV	22.740,00	TR	4.030.787,73	
<b>Titolo 2</b>	<b>SPESE IN CONTO CAPITALE</b>	RS	0,00	PR	0,00	R	0,00	EP	0,00	
		CP	5.402,00	PC	0,00	I	0,00	ECP	0,00	
		CS	0,00	TP	0,00	FPV	5.402,00	TR	0,00	
<b>Titolo 3</b>	<b>SPESE PER INCREMENTO ATTIVITA' FINANZIARIE</b>	RS	0,00	PR	0,00	R	0,00	EP	0,00	
		CP	0,00	PC	0,00	I	0,00	ECP	0,00	
		CS	0,00	TP	0,00	FPV	0,00	TR	0,00	
<b>Totale Programma</b>	<b>01 SVILUPPO E VALORIZZAZIONE DEL TURISMO</b>	RS	<b>4.565.786,20</b>	PR	<b>4.305.952,92</b>	R	<b>-123.597,78</b>	EP	<b>136.235,50</b>	
		CP	<b>15.951.724,86</b>	PC	<b>7.257.148,27</b>	I	<b>11.151.700,50</b>	ECP	<b>4.771.882,36</b>	
		CS	<b>20.489.369,06</b>	TP	<b>11.563.101,19</b>	FPV	<b>28.142,00</b>	TR	<b>4.030.787,73</b>	
<b>Totale MISSIONE 07</b>	<b>TURISMO</b>	RS	<b>4.565.786,20</b>	PR	<b>4.305.952,92</b>	R	<b>-123.597,78</b>	EP	<b>136.235,50</b>	
		CP	<b>15.951.724,86</b>	PC	<b>7.257.148,27</b>	I	<b>11.151.700,50</b>	ECP	<b>4.771.882,36</b>	
		CS	<b>20.489.369,06</b>	TP	<b>11.563.101,19</b>	FPV	<b>28.142,00</b>	TR	<b>4.030.787,73</b>	

**CONTO DEL BILANCIO – GESTIONE DELLE SPESE  
SPESE**

MISSIONE, PROGRAMMA, TITOLO	DENOMINAZIONE	RESIDUI PASSIVI AL 1/1/2022 (RS)		PAGAMENTI IN C/RESIDUI (PR)		RIACCERTAMENTO RESIDUI (R)		RESIDUI PASSIVI DA ESERCIZI PRECEDENTI (EP=RS-PR+R)		
		PREVISIONI DEFINITIVE DI COMPETENZA (CP)		PAGAMENTI IN C//COMPETENZA (PC)		IMPEGNI (I)		ECONOMIE DI COMPETENZA (ECP=CP-I-FPV)		
		PREVISIONI DEFINITIVE DI CASSA (CS)		TOTALE PAGAMENTI (TP=PR+PC)		FONDO PLURIENNALE VINCOLATO (FPV)		TOTALE RESIDUI PASSIVI DA RIPORTARE (TR=EP+EC)		
<b>MISSIONE</b>	<b>08</b>	<b>ASSETTO DEL TERRITORIO ED EDILIZIA ABITATIVA</b>								
<b>0801</b>	<b>Programma</b>	<b>01</b>	<b>URBANISTICA E ASSETTO DEL TERRITORIO</b>							
<b>Titolo 1</b>	<b>SPESE CORRENTI</b>		RS	681.020,76	PR	665.443,62	R	-12.000,18	EP	3.576,96
			CP	2.736.692,80	PC	2.065.830,05	I	2.218.141,21	ECP	518.551,59
			CS	3.417.713,56	TP	2.731.273,67	FPV	0,00	TR	155.888,12
<b>Titolo 2</b>	<b>SPESE IN CONTO CAPITALE</b>		RS	161.214,89	PR	23.276,62	R	-3.799,86	EP	134.138,41
			CP	56.225.941,94	PC	3.361.008,89	I	6.760.951,01	ECP	22.990.247,70
			CS	30.274.096,66	TP	3.384.285,51	FPV	26.474.743,23	TR	3.534.080,53
<b>Totale Programma</b>	<b>01</b>	<b>URBANISTICA E ASSETTO DEL TERRITORIO</b>	RS	<b>842.235,65</b>	PR	<b>688.720,24</b>	R	<b>-15.800,04</b>	EP	<b>137.715,37</b>
			CP	<b>58.962.634,74</b>	PC	<b>5.426.838,94</b>	I	<b>8.979.092,22</b>	ECP	<b>23.508.799,29</b>
			CS	<b>33.691.810,22</b>	TP	<b>6.115.559,18</b>	FPV	<b>26.474.743,23</b>	TR	<b>3.689.968,65</b>
<b>0802</b>	<b>Programma</b>	<b>02</b>	<b>EDILIZIA RESIDENZIALE PUBBLICA E LOCALE E PIANI DI EDILIZIA ECONOMICO-POPOLARE</b>							
<b>Titolo 1</b>	<b>SPESE CORRENTI</b>		RS	0,00	PR	0,00	R	0,00	EP	0,00
			CP	1.840,00	PC	1.840,00	I	1.840,00	ECP	0,00
			CS	1.840,00	TP	1.840,00	FPV	0,00	TR	0,00
<b>Titolo 2</b>	<b>SPESE IN CONTO CAPITALE</b>		RS	979.699,96	PR	919.896,86	R	-59.405,75	EP	397,35
			CP	17.064.932,01	PC	3.915.856,54	I	4.566.024,34	ECP	2.354.515,94
			CS	7.900.240,24	TP	4.835.753,40	FPV	10.144.391,73	TR	650.565,15
<b>Totale Programma</b>	<b>02</b>	<b>EDILIZIA RESIDENZIALE PUBBLICA E LOCALE E PIANI DI EDILIZIA ECONOMICO-POPOLARE</b>	RS	<b>979.699,96</b>	PR	<b>919.896,86</b>	R	<b>-59.405,75</b>	EP	<b>397,35</b>
			CP	<b>17.066.772,01</b>	PC	<b>3.917.696,54</b>	I	<b>4.567.864,34</b>	ECP	<b>2.354.515,94</b>
			CS	<b>7.902.080,24</b>	TP	<b>4.837.593,40</b>	FPV	<b>10.144.391,73</b>	TR	<b>650.565,15</b>



**CONTO DEL BILANCIO – GESTIONE DELLE SPESE  
SPESE**

MISSIONE, PROGRAMMA, TITOLO	DENOMINAZIONE	RESIDUI PASSIVI AL 1/1/2022 (RS)		PAGAMENTI IN C/RESIDUI (PR)		RIACCERTAMENTO RESIDUI (R)		RESIDUI PASSIVI DA ESERCIZI PRECEDENTI (EP=RS-PR+R)	
		PREVISIONI DEFINITIVE DI COMPETENZA (CP)		PAGAMENTI IN C//COMPETENZA (PC)		IMPEGNI (I)		ECONOMIE DI COMPETENZA (ECP=CP-I-FPV)	
		PREVISIONI DEFINITIVE DI CASSA (CS)		TOTALE PAGAMENTI (TP=PR+PC)		FONDO PLURIENNALE VINCOLATO (FPV)		TOTALE RESIDUI PASSIVI DA RIPORTARE (TR=EP+EC)	
Totale MISSIONE 08	ASSETTO DEL TERRITORIO ED EDILIZIA ABITATIVA	RS	1.821.935,61	PR	1.608.617,10	R	-75.205,79	EP	138.112,72
		CP	76.029.406,75	PC	9.344.535,48	I	13.546.956,56	ECP	25.863.315,23
		CS	41.593.890,46	TP	10.953.152,58	FPV	36.619.134,96	TR	4.340.533,80

**CONTO DEL BILANCIO – GESTIONE DELLE SPESE  
SPESE**

MISSIONE, PROGRAMMA, TITOLO	DENOMINAZIONE	RESIDUI PASSIVI AL 1/1/2022 (RS)		PAGAMENTI IN C/RESIDUI (PR)		RIACCERTAMENTO RESIDUI (R)		RESIDUI PASSIVI DA ESERCIZI PRECEDENTI (EP=RS-PR+R)			
		PREVISIONI DEFINITIVE DI COMPETENZA (CP)		PAGAMENTI IN C//COMPETENZA (PC)		IMPEGNI (I)		ECONOMIE DI COMPETENZA (ECP=CP-I-FPV)			
		PREVISIONI DEFINITIVE DI CASSA (CS)		TOTALE PAGAMENTI (TP=PR+PC)		FONDO PLURIENNALE VINCOLATO (FPV)		TOTALE RESIDUI PASSIVI DA RIPORTARE (TR=EP+EC)			
<b>MISSIONE</b>	<b>09</b>	<b>SVILUPPO SOSTENIBILE E TUTELA DEL TERRITORIO E DELL'AMBIENTE</b>									
<b>0901</b>	<b>Programma</b>	<b>01</b>	<b>DIFESA DEL SUOLO</b>								
<b>Titolo 1</b>	<b>SPESE CORRENTI</b>		RS	1.218.083,94	PR	1.018.244,07	R	-131.899,78	EP	67.940,09	
			CP	6.552.789,76	PC	4.929.339,62	I	6.449.370,99	ECP	28.988,10	
			CS	7.696.443,03	TP	5.947.583,69	FPV	74.430,67	TR	1.587.971,46	
<b>Titolo 2</b>	<b>SPESE IN CONTO CAPITALE</b>		RS	4.822.892,94	PR	4.463.029,26	R	-22.100,82	EP	337.762,86	
			CP	177.314.629,40	PC	53.467.897,07	I	63.354.735,67	ECP	5.755.180,90	
			CS	73.932.809,51	TP	57.930.926,33	FPV	108.204.712,83	TR	9.886.838,60	
<b>Titolo 3</b>	<b>SPESE PER INCREMENTO ATTIVITA' FINANZIARIE</b>		RS	74.097,41	PR	66.615,96	R	-7.481,45	EP	0,00	
			CP	0,00	PC	0,00	I	0,00	ECP	0,00	
			CS	74.097,41	TP	66.615,96	FPV	0,00	TR	0,00	
<b>Totale Programma</b>	<b>01</b>	<b>DIFESA DEL SUOLO</b>	RS	<b>6.115.074,29</b>	PR	<b>5.547.889,29</b>	R	<b>-161.482,05</b>	EP	<b>405.702,95</b>	
			CP	<b>183.867.419,16</b>	PC	<b>58.397.236,69</b>	I	<b>69.804.106,66</b>	ECP	<b>5.784.169,00</b>	
			CS	<b>81.703.349,95</b>	TP	<b>63.945.125,98</b>	FPV	<b>108.279.143,50</b>	TR	<b>11.812.572,92</b>	
<b>0902</b>	<b>Programma</b>	<b>02</b>	<b>TUTELA, VALORIZZAZIONE E RECUPERO AMBIENTALE</b>								
<b>Titolo 1</b>	<b>SPESE CORRENTI</b>		RS	2.429.447,85	PR	1.394.808,89	R	-443.378,40	EP	591.260,56	
			CP	12.554.156,95	PC	7.155.183,11	I	8.726.132,81	ECP	3.817.067,73	
			CS	14.972.648,39	TP	8.549.992,00	FPV	10.956,41	TR	2.162.210,26	
<b>Titolo 2</b>	<b>SPESE IN CONTO CAPITALE</b>		RS	3.618.018,31	PR	3.083.984,28	R	-26,98	EP	534.007,05	
			CP	8.438.329,46	PC	3.349.251,85	I	6.993.562,65	ECP	553.814,09	
			CS	11.165.395,05	TP	6.433.236,13	FPV	890.952,72	TR	3.644.310,80	

**CONTO DEL BILANCIO – GESTIONE DELLE SPESE  
SPESE**

MISSIONE, PROGRAMMA, TITOLO	DENOMINAZIONE	RESIDUI PASSIVI AL 1/1/2022 (RS)		PAGAMENTI IN C/RESIDUI (PR)		RIACCERTAMENTO RESIDUI (R)		RESIDUI PASSIVI DA ESERCIZI PRECEDENTI (EP=RS-PR+R)	
		PREVISIONI DEFINITIVE DI COMPETENZA (CP)		PAGAMENTI IN C//COMPETENZA (PC)		IMPEGNI (I)		ECONOMIE DI COMPETENZA (ECP=CP-I-FPV)	
		PREVISIONI DEFINITIVE DI CASSA (CS)		TOTALE PAGAMENTI (TP=PR+PC)		FONDO PLURIENNALE VINCOLATO (FPV)		TOTALE RESIDUI PASSIVI DA RIPORTARE (TR=EP+EC)	
<b>Totale Programma</b>	<b>02 TUTELA, VALORIZZAZIONE E RECUPERO AMBIENTALE</b>	RS	6.047.466,16	PR	4.478.793,17	R	-443.405,38	EP	1.125.267,61
		CP	20.992.486,41	PC	10.504.434,96	I	15.719.695,46	ECP	4.370.881,82
		CS	26.138.043,44	TP	14.983.228,13	FPV	901.909,13	TR	6.340.528,11
<b>0903 Programma</b>	<b>03 RIFIUTI</b>								
<b>Titolo 1</b>	<b>SPESE CORRENTI</b>	RS	1.186.875,17	PR	533.678,58	R	-16.882,02	EP	636.314,57
		CP	164.713.120,15	PC	163.837.911,13	I	164.713.120,13	ECP	0,02
		CS	165.899.995,32	TP	164.371.589,71	FPV	0,00	TR	1.511.523,57
<b>Titolo 2</b>	<b>SPESE IN CONTO CAPITALE</b>	RS	0,00	PR	0,00	R	0,00	EP	0,00
		CP	366.000,00	PC	18.300,73	I	18.300,73	ECP	347.699,27
		CS	366.000,00	TP	18.300,73	FPV	0,00	TR	0,00
<b>Titolo 3</b>	<b>SPESE PER INCREMENTO ATTIVITA' FINANZIARIE</b>	RS	0,00	PR	0,00	R	0,00	EP	0,00
		CP	0,00	PC	0,00	I	0,00	ECP	0,00
		CS	0,00	TP	0,00	FPV	0,00	TR	0,00
<b>Totale Programma</b>	<b>03 RIFIUTI</b>	RS	1.186.875,17	PR	533.678,58	R	-16.882,02	EP	636.314,57
		CP	165.079.120,15	PC	163.856.211,86	I	164.731.420,86	ECP	347.699,29
		CS	166.265.995,32	TP	164.389.890,44	FPV	0,00	TR	1.511.523,57
<b>0908 Programma</b>	<b>08 QUALITÀ DELL'ARIA E RIDUZIONE DELL'INQUINAMENTO</b>								
<b>Titolo 1</b>	<b>SPESE CORRENTI</b>	RS	684.054,79	PR	616.951,20	R	-25.450,17	EP	41.653,42
		CP	2.493.889,96	PC	1.557.685,28	I	2.189.031,93	ECP	228.969,11
		CS	3.102.055,83	TP	2.174.636,48	FPV	75.888,92	TR	673.000,07
<b>Titolo 2</b>	<b>SPESE IN CONTO CAPITALE</b>	RS	0,00	PR	0,00	R	0,00	EP	0,00
		CP	0,00	PC	0,00	I	0,00	ECP	0,00

**CONTO DEL BILANCIO – GESTIONE DELLE SPESE  
SPESE**

MISSIONE, PROGRAMMA, TITOLO	DENOMINAZIONE	RESIDUI PASSIVI AL 1/1/2022 (RS)		PAGAMENTI IN C/RESIDUI (PR)		RIACCERTAMENTO RESIDUI (R)		RESIDUI PASSIVI DA ESERCIZI PRECEDENTI (EP=RS-PR+R)	
		PREVISIONI DEFINITIVE DI COMPETENZA (CP)		PAGAMENTI IN C//COMPETENZA (PC)		IMPEGNI (I)		ECONOMIE DI COMPETENZA (ECP=CP-I-FPV)	
		PREVISIONI DEFINITIVE DI CASSA (CS)		TOTALE PAGAMENTI (TP=PR+PC)		FONDO PLURIENNALE VINCOLATO (FPV)		TOTALE RESIDUI PASSIVI DA RIPORTARE (TR=EP+EC)	
		CS	0,00	TP	0,00	FPV	0,00	TR	0,00
<b>Totale Programma</b>	<b>08 QUALITÀ DELL'ARIA E RIDUZIONE DELL'INQUINAMENTO</b>	RS	684.054,79	PR	616.951,20	R	-25.450,17	EP	41.653,42
		CP	2.493.889,96	PC	1.557.685,28	I	2.189.031,93	ECP	228.969,11
		CS	3.102.055,83	TP	2.174.636,48	FPV	75.888,92	TR	673.000,07
<b>Totale MISSIONE 09</b>	<b>SVILUPPO SOSTENIBILE E TUTELA DEL TERRITORIO E DELL'AMBIENTE</b>	RS	14.033.470,41	PR	11.177.312,24	R	-647.219,62	EP	2.208.938,55
		CP	372.432.915,68	PC	234.315.568,79	I	252.444.254,91	ECP	10.731.719,22
		CS	277.209.444,54	TP	245.492.881,03	FPV	109.256.941,55	TR	20.337.624,67

**CONTO DEL BILANCIO – GESTIONE DELLE SPESE  
SPESE**

MISSIONE, PROGRAMMA, TITOLO	DENOMINAZIONE	RESIDUI PASSIVI AL 1/1/2022 (RS)		PAGAMENTI IN C/RESIDUI (PR)		RIACCERTAMENTO RESIDUI (R)		RESIDUI PASSIVI DA ESERCIZI PRECEDENTI (EP=RS-PR+R)		
		PREVISIONI DEFINITIVE DI COMPETENZA (CP)		PAGAMENTI IN C//COMPETENZA (PC)		IMPEGNI (I)		ECONOMIE DI COMPETENZA (ECP=CP-I-FPV)		
		PREVISIONI DEFINITIVE DI CASSA (CS)		TOTALE PAGAMENTI (TP=PR+PC)		FONDO PLURIENNALE VINCOLATO (FPV)		TOTALE RESIDUI PASSIVI DA RIPORTARE (TR=EP+EC)		
<b>MISSIONE</b>	<b>10</b>	<b>TRASPORTI E DIRITTO ALLA MOBILITÀ</b>								
<b>1002</b>	<b>Programma</b>	<b>02</b>	<b>TRASPORTO PUBBLICO LOCALE</b>							
<b>Titolo 1</b>	<b>SPESE CORRENTI</b>	RS	3.345.508,44	PR	3.099.089,74	R	-12.268,70	EP	234.150,00	
		CP	41.549.187,02	PC	32.763.529,54	I	41.330.961,22	ECP	158.854,55	
		CS	44.835.324,21	TP	35.862.619,28	FPV	59.371,25	TR	8.801.581,68	
<b>Titolo 2</b>	<b>SPESE IN CONTO CAPITALE</b>	RS	2.409.226,42	PR	2.401.916,37	R	-1.135,33	EP	6.174,72	
		CP	107.921.955,01	PC	26.335.388,56	I	33.839.232,38	ECP	30.625.889,31	
		CS	66.874.348,11	TP	28.737.304,93	FPV	43.456.833,32	TR	7.510.018,54	
<b>Titolo 3</b>	<b>SPESE PER INCREMENTO ATTIVITA' FINANZIARIE</b>	RS	0,00	PR	0,00	R	0,00	EP	0,00	
		CP	0,00	PC	0,00	I	0,00	ECP	0,00	
		CS	0,00	TP	0,00	FPV	0,00	TR	0,00	
<b>Totale Programma</b>	<b>02</b>	<b>TRASPORTO PUBBLICO LOCALE</b>	<b>RS</b>	<b>5.754.734,86</b>	<b>PR</b>	<b>5.501.006,11</b>	<b>R</b>	<b>-13.404,03</b>	<b>EP</b>	<b>240.324,72</b>
			<b>CP</b>	<b>149.471.142,03</b>	<b>PC</b>	<b>59.098.918,10</b>	<b>I</b>	<b>75.170.193,60</b>	<b>ECP</b>	<b>30.784.743,86</b>
			<b>CS</b>	<b>111.709.672,32</b>	<b>TP</b>	<b>64.599.924,21</b>	<b>FPV</b>	<b>43.516.204,57</b>	<b>TR</b>	<b>16.071.275,50</b>
<b>1005</b>	<b>Programma</b>	<b>05</b>	<b>VIABILITA' E INFRASTRUTTURE STRADALI</b>							
<b>Titolo 1</b>	<b>SPESE CORRENTI</b>	RS	9.533.841,34	PR	4.717.471,49	R	-138.651,49	EP	4.677.718,36	
		CP	47.508.641,46	PC	41.104.980,42	I	46.984.762,28	ECP	287.374,78	
		CS	56.805.978,40	TP	45.822.451,91	FPV	236.504,40	TR	10.557.500,22	
<b>Titolo 2</b>	<b>SPESE IN CONTO CAPITALE</b>	RS	14.947.080,42	PR	11.666.660,89	R	-57.868,04	EP	3.222.551,49	
		CP	77.252.466,16	PC	33.266.892,25	I	48.289.345,80	ECP	11.813.870,24	
		CS	75.050.296,46	TP	44.933.553,14	FPV	17.149.250,12	TR	18.245.005,04	
<b>Titolo 3</b>	<b>SPESE PER INCREMENTO ATTIVITA' FINANZIARIE</b>	RS	0,00	PR	0,00	R	0,00	EP	0,00	

**CONTO DEL BILANCIO – GESTIONE DELLE SPESE  
SPESE**

MISSIONE, PROGRAMMA, TITOLO	DENOMINAZIONE	RESIDUI PASSIVI AL 1/1/2022 (RS)		PAGAMENTI IN C/RESIDUI (PR)		RIACCERTAMENTO RESIDUI (R)		RESIDUI PASSIVI DA ESERCIZI PRECEDENTI (EP=RS-PR+R)			
		PREVISIONI DEFINITIVE DI COMPETENZA (CP)		PAGAMENTI IN C//COMPETENZA (PC)		IMPEGNI (I)		ECONOMIE DI COMPETENZA (ECP=CP-I-FPV)			
		PREVISIONI DEFINITIVE DI CASSA (CS)		TOTALE PAGAMENTI (TP=PR+PC)		FONDO PLURIENNALE VINCOLATO (FPV)		TOTALE RESIDUI PASSIVI DA RIPORTARE (TR=EP+EC)			
		CP	0,00	PC	0,00	I	0,00	ECP	0,00	EC	0,00
		CS	0,00	TP	0,00	FPV	0,00			TR	0,00
<b>Totale Programma</b>	<b>05 VIABILITA' E INFRASTRUTTURE STRADALI</b>	RS	24.480.921,76	PR	16.384.132,38	R	-196.519,53			EP	7.900.269,85
		CP	124.761.107,62	PC	74.371.872,67	I	95.274.108,08	ECP	12.101.245,02	EC	20.902.235,41
		CS	131.856.274,86	TP	90.756.005,05	FPV	17.385.754,52			TR	28.802.505,26
<b>Totale MISSIONE 10</b>	<b>TRASPORTI E DIRITTO ALLA MOBILITÀ</b>	RS	30.235.656,62	PR	21.885.138,49	R	-209.923,56			EP	8.140.594,57
		CP	274.232.249,65	PC	133.470.790,77	I	170.444.301,68	ECP	42.885.988,88	EC	36.973.510,91
		CS	243.565.947,18	TP	155.355.929,26	FPV	60.901.959,09			TR	45.114.105,48

**CONTO DEL BILANCIO – GESTIONE DELLE SPESE  
SPESE**

MISSIONE, PROGRAMMA, TITOLO	DENOMINAZIONE	RESIDUI PASSIVI AL 1/1/2022 (RS)		PAGAMENTI IN C/RESIDUI (PR)		RIACCERTAMENTO RESIDUI (R)		RESIDUI PASSIVI DA ESERCIZI PRECEDENTI (EP=RS-PR+R)		
		PREVISIONI DEFINITIVE DI COMPETENZA (CP)		PAGAMENTI IN C//COMPETENZA (PC)		IMPEGNI (I)		ECONOMIE DI COMPETENZA (ECP=CP-I-FPV)		
		PREVISIONI DEFINITIVE DI CASSA (CS)		TOTALE PAGAMENTI (TP=PR+PC)		FONDO PLURIENNALE VINCOLATO (FPV)		TOTALE RESIDUI PASSIVI DA RIPORTARE (TR=EP+EC)		
<b>MISSIONE</b>	<b>11</b>	<b>SOCCORSO CIVILE</b>								
<b>1101</b>	<b>Programma</b>	<b>01</b>	<b>SISTEMA DI PROTEZIONE CIVILE</b>							
<b>Titolo 1</b>	<b>SPESE CORRENTI</b>	RS	740.088,38	PR	535.490,67	R	-196.004,98	EP	8.592,73	
		CP	3.631.220,79	PC	1.781.743,86	I	2.189.332,97	ECP	1.441.061,51	
		CS	4.370.482,86	TP	2.317.234,53	FPV	826,31	TR	416.181,84	
<b>Titolo 2</b>	<b>SPESE IN CONTO CAPITALE</b>	RS	0,00	PR	0,00	R	0,00	EP	0,00	
		CP	245.142,64	PC	110.123,30	I	245.112,64	ECP	30,00	
		CS	245.142,64	TP	110.123,30	FPV	0,00	TR	134.989,34	
<b>Totale Programma</b>	<b>01</b>	<b>SISTEMA DI PROTEZIONE CIVILE</b>								
		RS	<b>740.088,38</b>	PR	<b>535.490,67</b>	R	<b>-196.004,98</b>	EP	<b>8.592,73</b>	
		CP	<b>3.876.363,43</b>	PC	<b>1.891.867,16</b>	I	<b>2.434.445,61</b>	ECP	<b>1.441.091,51</b>	
		CS	<b>4.615.625,50</b>	TP	<b>2.427.357,83</b>	FPV	<b>826,31</b>	TR	<b>551.171,18</b>	
<b>Totale MISSIONE 11</b>	<b>SOCCORSO CIVILE</b>	RS	<b>740.088,38</b>	PR	<b>535.490,67</b>	R	<b>-196.004,98</b>	EP	<b>8.592,73</b>	
		CP	<b>3.876.363,43</b>	PC	<b>1.891.867,16</b>	I	<b>2.434.445,61</b>	ECP	<b>1.441.091,51</b>	
		CS	<b>4.615.625,50</b>	TP	<b>2.427.357,83</b>	FPV	<b>826,31</b>	TR	<b>551.171,18</b>	

**CONTO DEL BILANCIO – GESTIONE DELLE SPESE  
SPESE**

MISSIONE, PROGRAMMA, TITOLO	DENOMINAZIONE	RESIDUI PASSIVI AL 1/1/2022 (RS)		PAGAMENTI IN C/RESIDUI (PR)		RIACCERTAMENTO RESIDUI (R)		RESIDUI PASSIVI DA ESERCIZI PRECEDENTI (EP=RS-PR+R)		
		PREVISIONI DEFINITIVE DI COMPETENZA (CP)		PAGAMENTI IN C//COMPETENZA (PC)		IMPEGNI (I)		ECONOMIE DI COMPETENZA (ECP=CP-I-FPV)		
		PREVISIONI DEFINITIVE DI CASSA (CS)		TOTALE PAGAMENTI (TP=PR+PC)		FONDO PLURIENNALE VINCOLATO (FPV)		TOTALE RESIDUI PASSIVI DA RIPORTARE (TR=EP+EC)		
<b>MISSIONE</b>	<b>12</b>	<b>DIRITTI SOCIALI, POLITICHE SOCIALI E FAMIGLIA</b>								
<b>1201</b>	<b>Programma</b>	<b>01</b>	<b>INTERVENTI PER L'INFANZIA E I MINORI E PER ASILI NIDO</b>							
<b>Titolo 1</b>	<b>SPESE CORRENTI</b>	RS	8.741.220,77	PR	6.254.093,52	R	-1.947.825,88	EP	539.301,37	
		CP	52.279.334,38	PC	42.481.661,33	I	51.021.658,45	ECP	1.140.015,84	
		CS	60.895.904,87	TP	48.735.754,85	FPV	117.660,09	TR	9.079.298,49	
<b>Titolo 2</b>	<b>SPESE IN CONTO CAPITALE</b>	RS	2.286,81	PR	2.286,80	R	-0,01	EP	0,00	
		CP	6.657.184,07	PC	160.640,29	I	387.939,84	ECP	6.223.131,41	
		CS	6.613.358,06	TP	162.927,09	FPV	46.112,82	TR	227.299,55	
<b>Totale Programma</b>	<b>01</b>	<b>INTERVENTI PER L'INFANZIA E I MINORI E PER ASILI NIDO</b>	<b>RS</b>	<b>8.743.507,58</b>	<b>PR</b>	<b>6.256.380,32</b>	<b>R</b>	<b>-1.947.825,89</b>	<b>EP</b>	<b>539.301,37</b>
			<b>CP</b>	<b>58.936.518,45</b>	<b>PC</b>	<b>42.642.301,62</b>	<b>I</b>	<b>51.409.598,29</b>	<b>ECP</b>	<b>7.363.147,25</b>
			<b>CS</b>	<b>67.509.262,93</b>	<b>TP</b>	<b>48.898.681,94</b>	<b>FPV</b>	<b>163.772,91</b>	<b>TR</b>	<b>9.306.598,04</b>
<b>1202</b>	<b>Programma</b>	<b>02</b>	<b>INTERVENTI PER LA DISABILITA'</b>							
<b>Titolo 1</b>	<b>SPESE CORRENTI</b>	RS	1.248.758,79	PR	968.446,59	R	-258.694,92	EP	21.617,28	
		CP	5.067.247,61	PC	3.927.947,83	I	4.905.249,63	ECP	161.997,98	
		CS	6.316.006,40	TP	4.896.394,42	FPV	0,00	TR	998.919,08	
<b>Totale Programma</b>	<b>02</b>	<b>INTERVENTI PER LA DISABILITA'</b>	<b>RS</b>	<b>1.248.758,79</b>	<b>PR</b>	<b>968.446,59</b>	<b>R</b>	<b>-258.694,92</b>	<b>EP</b>	<b>21.617,28</b>
			<b>CP</b>	<b>5.067.247,61</b>	<b>PC</b>	<b>3.927.947,83</b>	<b>I</b>	<b>4.905.249,63</b>	<b>ECP</b>	<b>161.997,98</b>
			<b>CS</b>	<b>6.316.006,40</b>	<b>TP</b>	<b>4.896.394,42</b>	<b>FPV</b>	<b>0,00</b>	<b>TR</b>	<b>998.919,08</b>
<b>1203</b>	<b>Programma</b>	<b>03</b>	<b>INTERVENTI PER GLI ANZIANI</b>							
<b>Titolo 1</b>	<b>SPESE CORRENTI</b>	RS	1.887.938,85	PR	1.360.289,80	R	-192.953,08	EP	334.695,97	
		CP	8.970.884,70	PC	6.705.376,97	I	8.773.519,50	ECP	197.365,20	
								EC	2.068.142,53	



**CONTO DEL BILANCIO – GESTIONE DELLE SPESE  
SPESE**

MISSIONE, PROGRAMMA, TITOLO	DENOMINAZIONE	RESIDUI PASSIVI AL 1/1/2022 (RS)		PAGAMENTI IN C/RESIDUI (PR)		RIACCERTAMENTO RESIDUI (R)		RESIDUI PASSIVI DA ESERCIZI PRECEDENTI (EP=RS-PR+R)	
		PREVISIONI DEFINITIVE DI COMPETENZA (CP)		PAGAMENTI IN C//COMPETENZA (PC)		IMPEGNI (I)		ECONOMIE DI COMPETENZA (ECP=CP-I-FPV)	
		PREVISIONI DEFINITIVE DI CASSA (CS)		TOTALE PAGAMENTI (TP=PR+PC)		FONDO PLURIENNALE VINCOLATO (FPV)		TOTALE RESIDUI PASSIVI DA RIPORTARE (TR=EP+EC)	
<b>Titolo 2</b>	<b>SPESE IN CONTO CAPITALE</b>	CS	10.858.823,55	TP	8.065.666,77	FPV	0,00	TR	2.402.838,50
		RS	0,00	PR	0,00	R	0,00	EP	0,00
		CP	0,00	PC	0,00	I	0,00	ECP	0,00
		CS	0,00	TP	0,00	FPV	0,00	TR	0,00
<b>Totale Programma</b>	<b>03 INTERVENTI PER GLI ANZIANI</b>	RS	<b>1.887.938,85</b>	PR	<b>1.360.289,80</b>	R	<b>-192.953,08</b>	EP	<b>334.695,97</b>
		CP	<b>8.970.884,70</b>	PC	<b>6.705.376,97</b>	I	<b>8.773.519,50</b>	ECP	<b>197.365,20</b>
		CS	<b>10.858.823,55</b>	TP	<b>8.065.666,77</b>	FPV	<b>0,00</b>	TR	<b>2.402.838,50</b>
<b>1204 Programma</b>	<b>04 INTERVENTI PER I SOGGETTI A RISCHIO DI ESCLUSIONE SOCIALE</b>								
<b>Titolo 1</b>	<b>SPESE CORRENTI</b>	RS	6.467.194,23	PR	4.724.882,79	R	-979.975,66	EP	762.335,78
		CP	47.762.885,02	PC	28.802.465,29	I	38.737.065,01	ECP	4.965.629,74
		CS	50.169.888,98	TP	33.527.348,08	FPV	4.060.190,27	TR	10.696.935,50
<b>Titolo 2</b>	<b>SPESE IN CONTO CAPITALE</b>	RS	0,00	PR	0,00	R	0,00	EP	0,00
		CP	572.360,08	PC	104.864,92	I	305.640,96	ECP	215.341,60
		CS	520.982,56	TP	104.864,92	FPV	51.377,52	TR	200.776,04
<b>Totale Programma</b>	<b>04 INTERVENTI PER I SOGGETTI A RISCHIO DI ESCLUSIONE SOCIALE</b>	RS	<b>6.467.194,23</b>	PR	<b>4.724.882,79</b>	R	<b>-979.975,66</b>	EP	<b>762.335,78</b>
		CP	<b>48.335.245,10</b>	PC	<b>28.907.330,21</b>	I	<b>39.042.705,97</b>	ECP	<b>5.180.971,34</b>
		CS	<b>50.690.871,54</b>	TP	<b>33.632.213,00</b>	FPV	<b>4.111.567,79</b>	TR	<b>10.897.711,54</b>
<b>1206 Programma</b>	<b>06 INTERVENTI PER IL DIRITTO ALLA CASA</b>								
<b>Titolo 1</b>	<b>SPESE CORRENTI</b>	RS	10.468.274,39	PR	9.620.668,64	R	-41.406,29	EP	806.199,46
		CP	16.779.356,93	PC	5.276.191,98	I	10.596.224,22	ECP	5.389.905,64
		CS	26.454.404,25	TP	14.896.860,62	FPV	793.227,07	TR	6.126.231,70

**CONTO DEL BILANCIO – GESTIONE DELLE SPESE  
SPESE**

MISSIONE, PROGRAMMA, TITOLO	DENOMINAZIONE	RESIDUI PASSIVI AL 1/1/2022 (RS)		PAGAMENTI IN C/RESIDUI (PR)		RIACCERTAMENTO RESIDUI (R)		RESIDUI PASSIVI DA ESERCIZI PRECEDENTI (EP=RS-PR+R)	
		PREVISIONI DEFINITIVE DI COMPETENZA (CP)		PAGAMENTI IN C//COMPETENZA (PC)		IMPEGNI (I)		ECONOMIE DI COMPETENZA (ECP=CP-I-FPV)	
		PREVISIONI DEFINITIVE DI CASSA (CS)		TOTALE PAGAMENTI (TP=PR+PC)		FONDO PLURIENNALE VINCOLATO (FPV)		TOTALE RESIDUI PASSIVI DA RIPORTARE (TR=EP+EC)	
<b>Titolo 2</b>	<b>SPESE IN CONTO CAPITALE</b>	RS	5.812,52	PR	0,00	R	-812,52	EP	5.000,00
		CP	19.229.513,62	PC	5.920.608,22	I	6.654.280,02	ECP	3.383.266,82
		CS	10.043.359,36	TP	5.920.608,22	FPV	9.191.966,78	TR	738.671,80
<b>Totale Programma</b>	<b>06 INTERVENTI PER IL DIRITTO ALLA CASA</b>	RS	<b>10.474.086,91</b>	PR	<b>9.620.668,64</b>	R	<b>-42.218,81</b>	EP	<b>811.199,46</b>
		CP	<b>36.008.870,55</b>	PC	<b>11.196.800,20</b>	I	<b>17.250.504,24</b>	ECP	<b>8.773.172,46</b>
		CS	<b>36.497.763,61</b>	TP	<b>20.817.468,84</b>	FPV	<b>9.985.193,85</b>	TR	<b>6.053.704,04</b>
<b>1207 Programma</b>	<b>07 PROGRAMMAZIONE E GOVERNO DELLA RETE DEI SERVIZI SOCIO SANITARI E SOCIALI</b>	RS	155.920,47	PR	102.935,93	R	-17.565,63	EP	35.418,91
<b>Titolo 1</b>	<b>SPESE CORRENTI</b>	CP	1.503.247,83	PC	1.350.816,67	I	1.503.236,61	ECP	11,22
		CS	1.659.168,30	TP	1.453.752,60	FPV	0,00	TR	187.838,85
<b>Titolo 2</b>	<b>SPESE IN CONTO CAPITALE</b>	RS	0,00	PR	0,00	R	0,00	EP	0,00
		CP	0,00	PC	0,00	I	0,00	ECP	0,00
		CS	0,00	TP	0,00	FPV	0,00	TR	0,00
<b>Totale Programma</b>	<b>07 PROGRAMMAZIONE E GOVERNO DELLA RETE DEI SERVIZI SOCIO SANITARI E SOCIALI</b>	RS	<b>155.920,47</b>	PR	<b>102.935,93</b>	R	<b>-17.565,63</b>	EP	<b>35.418,91</b>
		CP	<b>1.503.247,83</b>	PC	<b>1.350.816,67</b>	I	<b>1.503.236,61</b>	ECP	<b>11,22</b>
		CS	<b>1.659.168,30</b>	TP	<b>1.453.752,60</b>	FPV	<b>0,00</b>	TR	<b>187.838,85</b>
<b>1209 Programma</b>	<b>09 SERVIZIO NECROSCOPICO E CIMITERIALE</b>	RS	1.946.943,07	PR	1.718.659,18	R	-67.562,23	EP	160.721,66
<b>Titolo 1</b>	<b>SPESE CORRENTI</b>	CP	5.024.472,96	PC	3.017.901,24	I	4.978.822,94	ECP	45.650,02
		CS	6.971.416,03	TP	4.736.560,42	FPV	0,00	TR	2.121.643,36
<b>Titolo 2</b>	<b>SPESE IN CONTO CAPITALE</b>	RS	115.079,65	PR	115.079,25	R	-0,40	EP	0,00
		CP	8.298.221,76	PC	975.720,82	I	1.386.871,79	ECP	4.602.802,56
								EC	411.150,97

**CONTO DEL BILANCIO – GESTIONE DELLE SPESE  
SPESE**

MISSIONE, PROGRAMMA, TITOLO	DENOMINAZIONE	RESIDUI PASSIVI AL 1/1/2022 (RS)		PAGAMENTI IN C/RESIDUI (PR)		RIACCERTAMENTO RESIDUI (R)		RESIDUI PASSIVI DA ESERCIZI PRECEDENTI (EP=RS-PR+R)			
		PREVISIONI DEFINITIVE DI COMPETENZA (CP)		PAGAMENTI IN C//COMPETENZA (PC)		IMPEGNI (I)		ECONOMIE DI COMPETENZA (ECP=CP-I-FPV)			
		PREVISIONI DEFINITIVE DI CASSA (CS)		TOTALE PAGAMENTI (TP=PR+PC)		FONDO PLURIENNALE VINCOLATO (FPV)		TOTALE RESIDUI PASSIVI DA RIPORTARE (TR=EP+EC)			
		CS	6.104.754,00	TP	1.090.800,07	FPV	2.308.547,41		TR	411.150,97	
<b>Titolo 3</b>	<b>SPESE PER INCREMENTO ATTIVITA' FINANZIARIE</b>	RS	0,00	PR	0,00	R	0,00		EP	0,00	
		CP	0,00	PC	0,00	I	0,00	ECP	0,00	EC	0,00
		CS	0,00	TP	0,00	FPV	0,00		TR	0,00	
<b>Totale Programma</b>	<b>09 SERVIZIO NECROSCOPICO E CIMITERIALE</b>	RS	2.062.022,72	PR	1.833.738,43	R	-67.562,63		EP	160.721,66	
		CP	13.322.694,72	PC	3.993.622,06	I	6.365.694,73	ECP	4.648.452,58	EC	2.372.072,67
		CS	13.076.170,03	TP	5.827.360,49	FPV	2.308.547,41		TR	2.532.794,33	
<b>Totale MISSIONE 12</b>	<b>DIRITTI SOCIALI, POLITICHE SOCIALI E FAMIGLIA</b>	RS	31.039.429,55	PR	24.867.342,50	R	-3.506.796,62		EP	2.665.290,43	
		CP	172.144.708,96	PC	98.724.195,56	I	129.250.508,97	ECP	26.325.118,03	EC	30.526.313,41
		CS	186.608.066,36	TP	123.591.538,06	FPV	16.569.081,96		TR	33.191.603,84	

**CONTO DEL BILANCIO – GESTIONE DELLE SPESE  
SPESE**

MISSIONE, PROGRAMMA, TITOLO	DENOMINAZIONE	RESIDUI PASSIVI AL 1/1/2022 (RS)		PAGAMENTI IN C/RESIDUI (PR)		RIACCERTAMENTO RESIDUI (R)		RESIDUI PASSIVI DA ESERCIZI PRECEDENTI (EP=RS-PR+R)		
		PREVISIONI DEFINITIVE DI COMPETENZA (CP)		PAGAMENTI IN C//COMPETENZA (PC)		IMPEGNI (I)		ECONOMIE DI COMPETENZA (ECP=CP-I-FPV)		
		PREVISIONI DEFINITIVE DI CASSA (CS)		TOTALE PAGAMENTI (TP=PR+PC)		FONDO PLURIENNALE VINCOLATO (FPV)		TOTALE RESIDUI PASSIVI DA RIPORTARE (TR=EP+EC)		
<b>MISSIONE</b>	<b>13</b>	<b>TUTELA DELLA SALUTE</b>								
<b>1307 Programma</b>	<b>07</b>	<b>ULTERIORI SPESE IN MATERIA SANITARIA</b>								
<b>Titolo 1</b>	<b>SPESE CORRENTI</b>	RS	226.543,00	PR	187.912,62	R	-24.263,95	EP	14.366,43	
		CP	1.151.915,07	PC	728.679,76	I	1.008.038,91	ECP	143.876,16	
		CS	1.378.458,07	TP	916.592,38	FPV	0,00	TR	293.725,58	
<b>Titolo 2</b>	<b>SPESE IN CONTO CAPITALE</b>	RS	0,00	PR	0,00	R	0,00	EP	0,00	
		CP	1.781,27	PC	0,00	I	0,00	ECP	0,00	
		CS	0,00	TP	0,00	FPV	1.781,27	TR	0,00	
<b>Totale Programma</b>	<b>07</b>	<b>ULTERIORI SPESE IN MATERIA SANITARIA</b>								
		RS	<b>226.543,00</b>	PR	<b>187.912,62</b>	R	<b>-24.263,95</b>	EP	<b>14.366,43</b>	
		CP	<b>1.153.696,34</b>	PC	<b>728.679,76</b>	I	<b>1.008.038,91</b>	ECP	<b>143.876,16</b>	
		CS	<b>1.378.458,07</b>	TP	<b>916.592,38</b>	FPV	<b>1.781,27</b>	TR	<b>293.725,58</b>	
<b>Totale MISSIONE 13</b>	<b>TUTELA DELLA SALUTE</b>	RS	<b>226.543,00</b>	PR	<b>187.912,62</b>	R	<b>-24.263,95</b>	EP	<b>14.366,43</b>	
		CP	<b>1.153.696,34</b>	PC	<b>728.679,76</b>	I	<b>1.008.038,91</b>	ECP	<b>143.876,16</b>	
		CS	<b>1.378.458,07</b>	TP	<b>916.592,38</b>	FPV	<b>1.781,27</b>	TR	<b>293.725,58</b>	

**CONTO DEL BILANCIO – GESTIONE DELLE SPESE  
SPESE**

MISSIONE, PROGRAMMA, TITOLO	DENOMINAZIONE	RESIDUI PASSIVI AL 1/1/2022 (RS)		PAGAMENTI IN C/RESIDUI (PR)		RIACCERTAMENTO RESIDUI (R)		RESIDUI PASSIVI DA ESERCIZI PRECEDENTI (EP=RS-PR+R)					
		PREVISIONI DEFINITIVE DI COMPETENZA (CP)		PAGAMENTI IN C//COMPETENZA (PC)		IMPEGNI (I)		ECONOMIE DI COMPETENZA (ECP=CP-I-FPV)					
		PREVISIONI DEFINITIVE DI CASSA (CS)		TOTALE PAGAMENTI (TP=PR+PC)		FONDO PLURIENNALE VINCOLATO (FPV)		TOTALE RESIDUI PASSIVI DA RIPORTARE (TR=EP+EC)					
<b>MISSIONE</b>	<b>14</b>	<b>SVILUPPO ECONOMICO E COMPETITIVITÀ</b>											
<b>1401</b>	<b>Programma</b>	<b>01</b>	<b>INDUSTRIA, E PMI E ARTIGIANATO</b>										
	<b>Titolo 2</b>	<b>SPESE IN CONTO CAPITALE</b>		RS	0,00	PR	0,00	R	0,00	EP	0,00		
				CP	0,00	PC	0,00	I	0,00	ECP	0,00		
				CS	0,00	TP	0,00	FPV	0,00	TR	0,00		
	<b>Totale Programma</b>	<b>01</b>	<b>INDUSTRIA, E PMI E ARTIGIANATO</b>		RS	<b>0,00</b>	PR	<b>0,00</b>	R	<b>0,00</b>	EP	<b>0,00</b>	
				CP	<b>0,00</b>	PC	<b>0,00</b>	I	<b>0,00</b>	ECP	<b>0,00</b>	EC	<b>0,00</b>
				CS	<b>0,00</b>	TP	<b>0,00</b>	FPV	<b>0,00</b>	TR	<b>0,00</b>		
<b>1402</b>	<b>Programma</b>	<b>02</b>	<b>COMMERCIO - RETI DISTRIBUTIVE - TUTELA DEI CONSUMATORI</b>										
	<b>Titolo 1</b>	<b>SPESE CORRENTI</b>		RS	3.047.760,39	PR	1.484.405,48	R	-918.100,77	EP	645.254,14		
				CP	7.351.426,12	PC	4.528.809,61	I	6.513.602,25	ECP	785.119,87		
				CS	10.346.482,51	TP	6.013.215,09	FPV	52.704,00	TR	2.630.046,78		
	<b>Titolo 2</b>	<b>SPESE IN CONTO CAPITALE</b>		RS	295.176,36	PR	295.176,36	R	0,00	EP	0,00		
				CP	1.467.729,59	PC	467.774,96	I	851.940,61	ECP	90.414,95		
				CS	1.237.531,92	TP	762.951,32	FPV	525.374,03	TR	384.165,65		
	<b>Totale Programma</b>	<b>02</b>	<b>COMMERCIO - RETI DISTRIBUTIVE - TUTELA DEI CONSUMATORI</b>		RS	<b>3.342.936,75</b>	PR	<b>1.779.581,84</b>	R	<b>-918.100,77</b>	EP	<b>645.254,14</b>	
				CP	<b>8.819.155,71</b>	PC	<b>4.996.584,57</b>	I	<b>7.365.542,86</b>	ECP	<b>875.534,82</b>	EC	<b>2.368.958,29</b>
				CS	<b>11.584.014,43</b>	TP	<b>6.776.166,41</b>	FPV	<b>578.078,03</b>	TR	<b>3.014.212,43</b>		
<b>1403</b>	<b>Programma</b>	<b>03</b>	<b>RICERCA E INNOVAZIONE</b>										
	<b>Titolo 1</b>	<b>SPESE CORRENTI</b>		RS	738.375,70	PR	719.061,74	R	-8.080,10	EP	11.233,86		
				CP	7.379.287,37	PC	4.489.328,95	I	5.568.482,50	ECP	1.810.804,87		
										TR	1.079.153,55		

**CONTO DEL BILANCIO – GESTIONE DELLE SPESE  
SPESE**

MISSIONE, PROGRAMMA, TITOLO	DENOMINAZIONE	RESIDUI PASSIVI AL 1/1/2022 (RS)		PAGAMENTI IN C/RESIDUI (PR)		RIACCERTAMENTO RESIDUI (R)		RESIDUI PASSIVI DA ESERCIZI PRECEDENTI (EP=RS-PR+R)			
		PREVISIONI DEFINITIVE DI COMPETENZA (CP)		PAGAMENTI IN C//COMPETENZA (PC)		IMPEGNI (I)		ECONOMIE DI COMPETENZA (ECP=CP-I-FPV)			
		PREVISIONI DEFINITIVE DI CASSA (CS)		TOTALE PAGAMENTI (TP=PR+PC)		FONDO PLURIENNALE VINCOLATO (FPV)		TOTALE RESIDUI PASSIVI DA RIPORTARE (TR=EP+EC)			
<b>Titolo 2</b>	<b>SPESE IN CONTO CAPITALE</b>	CS	8.124.653,26	TP	5.208.390,69	FPV	0,00	TR	1.090.387,41		
		RS	68.621,90	PR	55.582,15	R	-1,35	EP	13.038,40		
		CP	970.752,82	PC	598.381,27	I	964.351,01	ECP	5.924,45	EC	365.969,74
		CS	1.038.897,36	TP	653.963,42	FPV	477,36	TR	379.008,14		
<b>Totale Programma</b>	<b>03 RICERCA E INNOVAZIONE</b>	RS	<b>806.997,60</b>	PR	<b>774.643,89</b>	R	<b>-8.081,45</b>	EP	<b>24.272,26</b>		
		CP	<b>8.350.040,19</b>	PC	<b>5.087.710,22</b>	I	<b>6.532.833,51</b>	ECP	<b>1.816.729,32</b>	EC	<b>1.445.123,29</b>
		CS	<b>9.163.550,62</b>	TP	<b>5.862.354,11</b>	FPV	<b>477,36</b>	TR	<b>1.469.395,55</b>		
<b>1404 Programma</b>	<b>04 RETI E ALTRI SERVIZI DI PUBBLICA UTILITA'</b>										
<b>Titolo 1</b>	<b>SPESE CORRENTI</b>	RS	709.656,76	PR	210.111,48	R	-189.966,00	EP	309.579,28		
		CP	3.727.540,99	PC	1.252.138,59	I	1.412.673,33	ECP	2.284.867,66	EC	160.534,74
		CS	4.407.197,75	TP	1.462.250,07	FPV	30.000,00	TR	470.114,02		
<b>Titolo 2</b>	<b>SPESE IN CONTO CAPITALE</b>	RS	0,00	PR	0,00	R	0,00	EP	0,00		
		CP	0,00	PC	0,00	I	0,00	ECP	0,00	EC	0,00
		CS	0,00	TP	0,00	FPV	0,00	TR	0,00		
<b>Totale Programma</b>	<b>04 RETI E ALTRI SERVIZI DI PUBBLICA UTILITA'</b>	RS	<b>709.656,76</b>	PR	<b>210.111,48</b>	R	<b>-189.966,00</b>	EP	<b>309.579,28</b>		
		CP	<b>3.727.540,99</b>	PC	<b>1.252.138,59</b>	I	<b>1.412.673,33</b>	ECP	<b>2.284.867,66</b>	EC	<b>160.534,74</b>
		CS	<b>4.407.197,75</b>	TP	<b>1.462.250,07</b>	FPV	<b>30.000,00</b>	TR	<b>470.114,02</b>		
<b>Totale MISSIONE 14</b>	<b>SVILUPPO ECONOMICO E COMPETITIVITÀ</b>	RS	<b>4.859.591,11</b>	PR	<b>2.764.337,21</b>	R	<b>-1.116.148,22</b>	EP	<b>979.105,68</b>		
		CP	<b>20.896.736,89</b>	PC	<b>11.336.433,38</b>	I	<b>15.311.049,70</b>	ECP	<b>4.977.131,80</b>	EC	<b>3.974.616,32</b>
		CS	<b>25.154.762,80</b>	TP	<b>14.100.770,59</b>	FPV	<b>608.555,39</b>	TR	<b>4.953.722,00</b>		

**CONTO DEL BILANCIO – GESTIONE DELLE SPESE  
SPESE**

MISSIONE, PROGRAMMA, TITOLO	DENOMINAZIONE	RESIDUI PASSIVI AL 1/1/2022 (RS)		PAGAMENTI IN C/RESIDUI (PR)		RIACCERTAMENTO RESIDUI (R)		RESIDUI PASSIVI DA ESERCIZI PRECEDENTI (EP=RS-PR+R)			
		PREVISIONI DEFINITIVE DI COMPETENZA (CP)		PAGAMENTI IN C//COMPETENZA (PC)		IMPEGNI (I)		ECONOMIE DI COMPETENZA (ECP=CP-I-FPV)			
		PREVISIONI DEFINITIVE DI CASSA (CS)		TOTALE PAGAMENTI (TP=PR+PC)		FONDO PLURIENNALE VINCOLATO (FPV)		TOTALE RESIDUI PASSIVI DA RIPORTARE (TR=EP+EC)			
<b>MISSIONE</b>	<b>15</b>	<b>POLITICHE PER IL LAVORO E LA FORMAZIONE PROFESSIONALE</b>									
<b>1503 Programma</b>	<b>03</b>	<b>SOSTEGNO ALL'OCCUPAZIONE</b>									
<b>Titolo 1</b>	<b>SPESE CORRENTI</b>	RS	372.624,67	PR	353.806,66	R	-820,91		EP	17.997,10	
		CP	1.291.355,26	PC	499.198,11	I	1.231.877,33	ECP	59.477,93	EC	732.679,22
		CS	1.663.979,93	TP	853.004,77	FPV	0,00			TR	750.676,32
<b>Titolo 2</b>	<b>SPESE IN CONTO CAPITALE</b>	RS	7.612,80	PR	7.612,80	R	0,00			EP	0,00
		CP	1.115.317,52	PC	31.338,44	I	93.017,45	ECP	1.021.059,45	EC	61.679,01
		CS	1.121.689,70	TP	38.951,24	FPV	1.240,62			TR	61.679,01
<b>Titolo 3</b>	<b>SPESE PER INCREMENTO ATTIVITA' FINANZIARIE</b>	RS	0,00	PR	0,00	R	0,00			EP	0,00
		CP	0,00	PC	0,00	I	0,00	ECP	0,00	EC	0,00
		CS	0,00	TP	0,00	FPV	0,00			TR	0,00
<b>Totale Programma</b>	<b>03 SOSTEGNO ALL'OCCUPAZIONE</b>	RS	<b>380.237,47</b>	PR	<b>361.419,46</b>	R	<b>-820,91</b>			EP	<b>17.997,10</b>
		CP	<b>2.406.672,78</b>	PC	<b>530.536,55</b>	I	<b>1.324.894,78</b>	ECP	<b>1.080.537,38</b>	EC	<b>794.358,23</b>
		CS	<b>2.785.669,63</b>	TP	<b>891.956,01</b>	FPV	<b>1.240,62</b>			TR	<b>812.355,33</b>
<b>Totale MISSIONE 15</b>	<b>POLITICHE PER IL LAVORO E LA FORMAZIONE PROFESSIONALE</b>	RS	<b>380.237,47</b>	PR	<b>361.419,46</b>	R	<b>-820,91</b>			EP	<b>17.997,10</b>
		CP	<b>2.406.672,78</b>	PC	<b>530.536,55</b>	I	<b>1.324.894,78</b>	ECP	<b>1.080.537,38</b>	EC	<b>794.358,23</b>
		CS	<b>2.785.669,63</b>	TP	<b>891.956,01</b>	FPV	<b>1.240,62</b>			TR	<b>812.355,33</b>

**CONTO DEL BILANCIO – GESTIONE DELLE SPESE  
SPESE**

MISSIONE, PROGRAMMA, TITOLO	DENOMINAZIONE	RESIDUI PASSIVI AL 1/1/2022 (RS)		PAGAMENTI IN C/RESIDUI (PR)		RIACCERTAMENTO RESIDUI (R)		RESIDUI PASSIVI DA ESERCIZI PRECEDENTI (EP=RS-PR+R)		
		PREVISIONI DEFINITIVE DI COMPETENZA (CP)		PAGAMENTI IN C//COMPETENZA (PC)		IMPEGNI (I)		ECONOMIE DI COMPETENZA (ECP=CP-I-FPV)		
		PREVISIONI DEFINITIVE DI CASSA (CS)		TOTALE PAGAMENTI (TP=PR+PC)		FONDO PLURIENNALE VINCOLATO (FPV)		TOTALE RESIDUI PASSIVI DA RIPORTARE (TR=EP+EC)		
<b>MISSIONE</b>	<b>17</b>	<b>ENERGIA E DIVERSIFICAZIONE DELLE FONTI ENERGETICHE</b>								
<b>1701 Programma</b>	<b>01</b>	<b>FONTI ENERGETICHE</b>								
<b>Titolo 1</b>	<b>SPESE CORRENTI</b>	RS	271.364,64	PR	215.174,44	R	-13.895,95	EP	42.294,25	
		CP	1.303.195,12	PC	700.505,19	I	814.587,35	ECP	466.107,77	
		CS	1.552.059,76	TP	915.679,63	FPV	22.500,00	TR	156.376,41	
<b>Titolo 2</b>	<b>SPESE IN CONTO CAPITALE</b>	RS	340.680,95	PR	340.680,91	R	-0,04	EP	0,00	
		CP	7.961.152,63	PC	5.256.860,14	I	6.638.664,95	ECP	1.318.572,73	
		CS	8.297.918,63	TP	5.597.541,05	FPV	3.914,95	TR	1.381.804,81	
<b>Totale Programma</b>	<b>01 FONTI ENERGETICHE</b>	RS	<b>612.045,59</b>	PR	<b>555.855,35</b>	R	<b>-13.895,99</b>	EP	<b>42.294,25</b>	
		CP	<b>9.264.347,75</b>	PC	<b>5.957.365,33</b>	I	<b>7.453.252,30</b>	ECP	<b>1.784.680,50</b>	
		CS	<b>9.849.978,39</b>	TP	<b>6.513.220,68</b>	FPV	<b>26.414,95</b>	TR	<b>1.538.181,22</b>	
<b>Totale MISSIONE 17</b>	<b>ENERGIA E DIVERSIFICAZIONE DELLE FONTI ENERGETICHE</b>	RS	<b>612.045,59</b>	PR	<b>555.855,35</b>	R	<b>-13.895,99</b>	EP	<b>42.294,25</b>	
		CP	<b>9.264.347,75</b>	PC	<b>5.957.365,33</b>	I	<b>7.453.252,30</b>	ECP	<b>1.784.680,50</b>	
		CS	<b>9.849.978,39</b>	TP	<b>6.513.220,68</b>	FPV	<b>26.414,95</b>	TR	<b>1.538.181,22</b>	



**CONTO DEL BILANCIO – GESTIONE DELLE SPESE  
SPESE**

MISSIONE, PROGRAMMA, TITOLO	DENOMINAZIONE	RESIDUI PASSIVI AL 1/1/2022 (RS)		PAGAMENTI IN C/RESIDUI (PR)		RIACCERTAMENTO RESIDUI (R)		RESIDUI PASSIVI DA ESERCIZI PRECEDENTI (EP=RS-PR+R)					
		PREVISIONI DEFINITIVE DI COMPETENZA (CP)		PAGAMENTI IN C//COMPETENZA (PC)		IMPEGNI (I)		ECONOMIE DI COMPETENZA (ECP=CP-I-FPV)					
		PREVISIONI DEFINITIVE DI CASSA (CS)		TOTALE PAGAMENTI (TP=PR+PC)		FONDO PLURIENNALE VINCOLATO (FPV)		TOTALE RESIDUI PASSIVI DA RIPORTARE (TR=EP+EC)					
<b>MISSIONE</b>	<b>20</b>	<b>FONDI E ACCANTONAMENTI</b>											
<b>2001</b>	<b>Programma</b>	<b>01</b>	<b>FONDO DI RISERVA</b>										
	<b>Titolo 1</b>	<b>SPESE CORRENTI</b>		RS	0,00	PR	0,00	R	0,00	EP	0,00		
				CP	1.174.929,03	PC	0,00	I	0,00	ECP	1.174.929,03		
				CS	3.449.708,22	TP	0,00	FPV	0,00		TR		
	<b>Totale Programma</b>	<b>01</b>	<b>FONDO DI RISERVA</b>		RS	<b>0,00</b>	PR	<b>0,00</b>	R	<b>0,00</b>	EP	<b>0,00</b>	
				CP	<b>1.174.929,03</b>	PC	<b>0,00</b>	I	<b>0,00</b>	ECP	<b>1.174.929,03</b>	EC	<b>0,00</b>
				CS	<b>3.449.708,22</b>	TP	<b>0,00</b>	FPV	<b>0,00</b>		TR	<b>0,00</b>	
<b>2002</b>	<b>Programma</b>	<b>02</b>	<b>FONDO CREDITI DI DUBBIA ESIGIBILITA'</b>										
	<b>Titolo 1</b>	<b>SPESE CORRENTI</b>		RS	0,00	PR	0,00	R	0,00	EP	0,00		
				CP	79.531.322,31	PC	0,00	I	0,00	ECP	79.531.322,31		
				CS	0,00	TP	0,00	FPV	0,00		TR		
	<b>Titolo 2</b>	<b>SPESE IN CONTO CAPITALE</b>		RS	0,00	PR	0,00	R	0,00	EP	0,00		
				CP	122.557,55	PC	0,00	I	0,00	ECP	122.557,55		
				CS	0,00	TP	0,00	FPV	0,00		TR		
	<b>Totale Programma</b>	<b>02</b>	<b>FONDO CREDITI DI DUBBIA ESIGIBILITA'</b>		RS	<b>0,00</b>	PR	<b>0,00</b>	R	<b>0,00</b>	EP	<b>0,00</b>	
				CP	<b>79.653.879,86</b>	PC	<b>0,00</b>	I	<b>0,00</b>	ECP	<b>79.653.879,86</b>	EC	<b>0,00</b>
				CS	<b>0,00</b>	TP	<b>0,00</b>	FPV	<b>0,00</b>		TR	<b>0,00</b>	
<b>2003</b>	<b>Programma</b>	<b>03</b>	<b>ALTRI FONDI</b>										
	<b>Titolo 1</b>	<b>SPESE CORRENTI</b>		RS	0,00	PR	0,00	R	0,00	EP	0,00		
				CP	3.099.823,75	PC	0,00	I	0,00	ECP	3.099.823,75		
				CS	0,00	TP	0,00	FPV	0,00		TR		

**CONTO DEL BILANCIO – GESTIONE DELLE SPESE  
SPESE**

MISSIONE, PROGRAMMA, TITOLO	DENOMINAZIONE	RESIDUI PASSIVI AL 1/1/2022 (RS)		PAGAMENTI IN C/RESIDUI (PR)		RIACCERTAMENTO RESIDUI (R)		RESIDUI PASSIVI DA ESERCIZI PRECEDENTI (EP=RS-PR+R)	
		PREVISIONI DEFINITIVE DI COMPETENZA (CP)		PAGAMENTI IN C//COMPETENZA (PC)		IMPEGNI (I)		ECONOMIE DI COMPETENZA (ECP=CP-I-FPV)	
		PREVISIONI DEFINITIVE DI CASSA (CS)		TOTALE PAGAMENTI (TP=PR+PC)		FONDO PLURIENNALE VINCOLATO (FPV)		TOTALE RESIDUI PASSIVI DA RIPORTARE (TR=EP+EC)	
Totale Programma	03 ALTRI FONDI	RS	0,00	PR	0,00	R	0,00	EP	0,00
		CP	3.099.823,75	PC	0,00	I	0,00	ECP	3.099.823,75
		CS	0,00	TP	0,00	FPV	0,00	TR	0,00
Totale MISSIONE 20	FONDI E ACCANTONAMENTI	RS	0,00	PR	0,00	R	0,00	EP	0,00
		CP	83.928.632,64	PC	0,00	I	0,00	ECP	83.928.632,64
		CS	3.449.708,22	TP	0,00	FPV	0,00	TR	0,00

**CONTO DEL BILANCIO – GESTIONE DELLE SPESE  
SPESE**

MISSIONE, PROGRAMMA, TITOLO	DENOMINAZIONE	RESIDUI PASSIVI AL 1/1/2022 (RS)		PAGAMENTI IN C/RESIDUI (PR)		RIACCERTAMENTO RESIDUI (R)		RESIDUI PASSIVI DA ESERCIZI PRECEDENTI (EP=RS-PR+R)				
		PREVISIONI DEFINITIVE DI COMPETENZA (CP)		PAGAMENTI IN C//COMPETENZA (PC)		IMPEGNI (I)		ECONOMIE DI COMPETENZA (ECP=CP-I-FPV)				
		PREVISIONI DEFINITIVE DI CASSA (CS)		TOTALE PAGAMENTI (TP=PR+PC)		FONDO PLURIENNALE VINCOLATO (FPV)		TOTALE RESIDUI PASSIVI DA RIPORTARE (TR=EP+EC)				
<b>MISSIONE</b>	<b>50</b>	<b>DEBITO PUBBLICO</b>										
<b>5001</b>	<b>Programma</b>	<b>01</b>	<b>QUOTA INTERESSI AMMORTAMENTO MUTUI E PRESTITI OBBLIGAZIONARI</b>									
	<b>Titolo 1</b>		<b>SPESE CORRENTI</b>									
			RS	2.506,38	PR	2.506,38	R	0,00	EP	0,00		
			CP	3.030.396,91	PC	2.984.849,83	I	2.988.659,89	ECP	41.737,02	EC	3.810,06
			CS	3.032.903,29	TP	2.987.356,21	FPV	0,00		TR	3.810,06	
	<b>Totale Programma</b>	<b>01</b>	<b>QUOTA INTERESSI AMMORTAMENTO MUTUI E PRESTITI OBBLIGAZIONARI</b>									
			RS	<b>2.506,38</b>	PR	<b>2.506,38</b>	R	<b>0,00</b>	EP	<b>0,00</b>		
			CP	<b>3.030.396,91</b>	PC	<b>2.984.849,83</b>	I	<b>2.988.659,89</b>	ECP	<b>41.737,02</b>	EC	<b>3.810,06</b>
			CS	<b>3.032.903,29</b>	TP	<b>2.987.356,21</b>	FPV	<b>0,00</b>		TR	<b>3.810,06</b>	
<b>5002</b>	<b>Programma</b>	<b>02</b>	<b>QUOTA CAPITALE AMMORTAMENTO MUTUI E PRESTITI OBBLIGAZIONARI</b>									
	<b>Titolo 4</b>		<b>RIMBORSO PRESTITI</b>									
			RS	0,00	PR	0,00	R	0,00	EP	0,00		
			CP	70.425.805,15	PC	69.478.207,40	I	70.415.263,10	ECP	10.542,05	EC	937.055,70
			CS	70.425.805,15	TP	69.478.207,40	FPV	0,00		TR	937.055,70	
	<b>Totale Programma</b>	<b>02</b>	<b>QUOTA CAPITALE AMMORTAMENTO MUTUI E PRESTITI OBBLIGAZIONARI</b>									
			RS	<b>0,00</b>	PR	<b>0,00</b>	R	<b>0,00</b>	EP	<b>0,00</b>		
			CP	<b>70.425.805,15</b>	PC	<b>69.478.207,40</b>	I	<b>70.415.263,10</b>	ECP	<b>10.542,05</b>	EC	<b>937.055,70</b>
			CS	<b>70.425.805,15</b>	TP	<b>69.478.207,40</b>	FPV	<b>0,00</b>		TR	<b>937.055,70</b>	
<b>Totale MISSIONE 50</b>	<b>DEBITO PUBBLICO</b>		RS	<b>2.506,38</b>	PR	<b>2.506,38</b>	R	<b>0,00</b>	EP	<b>0,00</b>		
			CP	<b>73.456.202,06</b>	PC	<b>72.463.057,23</b>	I	<b>73.403.922,99</b>	ECP	<b>52.279,07</b>	EC	<b>940.865,76</b>
			CS	<b>73.458.708,44</b>	TP	<b>72.465.563,61</b>	FPV	<b>0,00</b>		TR	<b>940.865,76</b>	

**CONTO DEL BILANCIO – GESTIONE DELLE SPESE  
SPESE**

MISSIONE, PROGRAMMA, TITOLO	DENOMINAZIONE	RESIDUI PASSIVI AL 1/1/2022 (RS)		PAGAMENTI IN C/RESIDUI (PR)		RIACCERTAMENTO RESIDUI (R)		RESIDUI PASSIVI DA ESERCIZI PRECEDENTI (EP=RS-PR+R)		
		PREVISIONI DEFINITIVE DI COMPETENZA (CP)		PAGAMENTI IN C//COMPETENZA (PC)		IMPEGNI (I)		ECONOMIE DI COMPETENZA (ECP=CP-I-FPV)		
		PREVISIONI DEFINITIVE DI CASSA (CS)		TOTALE PAGAMENTI (TP=PR+PC)		FONDO PLURIENNALE VINCOLATO (FPV)		TOTALE RESIDUI PASSIVI DA RIPORTARE (TR=EP+EC)		
<b>MISSIONE</b>	<b>60</b>	<b>ANTICIPAZIONI FINANZIARIE</b>								
<b>6001</b>	<b>Programma</b>	<b>01</b>	<b>RESTITUZIONE ANTICIPAZIONI DI TESORERIA</b>							
<b>Titolo 5</b>	<b>CHIUSURA ANTICIPAZIONI RICEVUTE DA ISTITUTO TESORIERE/CASSIERE</b>	RS	0,00	PR	0,00	R	0,00	EP	0,00	
		CP	340.873.600,49	PC	0,00	I	0,00	ECP	340.873.600,49	
		CS	340.873.600,49	TP	0,00	FPV	0,00	TR	0,00	
<b>Totale Programma</b>	<b>01</b>	<b>RESTITUZIONE ANTICIPAZIONI DI TESORERIA</b>								
		RS	<b>0,00</b>	PR	<b>0,00</b>	R	<b>0,00</b>	EP	<b>0,00</b>	
		CP	<b>340.873.600,49</b>	PC	<b>0,00</b>	I	<b>0,00</b>	ECP	<b>340.873.600,49</b>	
		CS	<b>340.873.600,49</b>	TP	<b>0,00</b>	FPV	<b>0,00</b>	TR	<b>0,00</b>	
<b>Totale MISSIONE 60</b>	<b>ANTICIPAZIONI FINANZIARIE</b>	RS	<b>0,00</b>	PR	<b>0,00</b>	R	<b>0,00</b>	EP	<b>0,00</b>	
		CP	<b>340.873.600,49</b>	PC	<b>0,00</b>	I	<b>0,00</b>	ECP	<b>340.873.600,49</b>	
		CS	<b>340.873.600,49</b>	TP	<b>0,00</b>	FPV	<b>0,00</b>	TR	<b>0,00</b>	

**CONTO DEL BILANCIO – GESTIONE DELLE SPESE  
SPESE**

MISSIONE, PROGRAMMA, TITOLO	DENOMINAZIONE	RESIDUI PASSIVI AL 1/1/2022 (RS)		PAGAMENTI IN C/RESIDUI (PR)		RIACCERTAMENTO RESIDUI (R)		RESIDUI PASSIVI DA ESERCIZI PRECEDENTI (EP=RS-PR+R)				
		PREVISIONI DEFINITIVE DI COMPETENZA (CP)		PAGAMENTI IN C//COMPETENZA (PC)		IMPEGNI (I)		ECONOMIE DI COMPETENZA (ECP=CP-I-FPV)				
		PREVISIONI DEFINITIVE DI CASSA (CS)		TOTALE PAGAMENTI (TP=PR+PC)		FONDO PLURIENNALE VINCOLATO (FPV)		TOTALE RESIDUI PASSIVI DA RIPORTARE (TR=EP+EC)				
<b>MISSIONE</b>	<b>99</b>	<b>SERVIZI PER CONTO TERZI</b>										
<b>9901</b>	<b>Programma</b>	<b>01</b>	<b>SERVIZI PER CONTO TERZI - PARTITE DI GIRO</b>									
<b>Titolo 7</b>	<b>USCITE PER CONTO TERZI E PARTITE DI GIRO</b>		RS	20.668.411,75	PR	11.986.469,32	R	-495.351,47	EP	8.186.590,96		
			CP	592.272.023,32	PC	290.801.711,70	I	305.453.938,09	ECP	286.818.085,23		
			CS	612.940.435,07	TP	302.788.181,02	FPV	0,00	TR	22.838.817,35		
<b>Totale Programma</b>	<b>01</b>	<b>SERVIZI PER CONTO TERZI - PARTITE DI GIRO</b>		RS	<b>20.668.411,75</b>	PR	<b>11.986.469,32</b>	R	<b>-495.351,47</b>	EP	<b>8.186.590,96</b>	
			CP	<b>592.272.023,32</b>	PC	<b>290.801.711,70</b>	I	<b>305.453.938,09</b>	ECP	<b>286.818.085,23</b>	EC	<b>14.652.226,39</b>
			CS	<b>612.940.435,07</b>	TP	<b>302.788.181,02</b>	FPV	<b>0,00</b>	TR	<b>22.838.817,35</b>		
<b>Totale MISSIONE 99</b>	<b>SERVIZI PER CONTO TERZI</b>		RS	<b>20.668.411,75</b>	PR	<b>11.986.469,32</b>	R	<b>-495.351,47</b>	EP	<b>8.186.590,96</b>		
			CP	<b>592.272.023,32</b>	PC	<b>290.801.711,70</b>	I	<b>305.453.938,09</b>	ECP	<b>286.818.085,23</b>	EC	<b>14.652.226,39</b>
			CS	<b>612.940.435,07</b>	TP	<b>302.788.181,02</b>	FPV	<b>0,00</b>	TR	<b>22.838.817,35</b>		
<b>TOTALE MISSIONI</b>			RS	<b>201.772.187,14</b>	PR	<b>145.675.875,29</b>	R	<b>-15.084.196,38</b>	EP	<b>41.012.115,47</b>		
			CP	<b>2.607.492.787,81</b>	PC	<b>1.199.383.386,57</b>	I	<b>1.383.185.824,37</b>	ECP	<b>934.407.889,50</b>	EC	<b>183.802.437,80</b>
			CS	<b>2.438.165.529,22</b>	TP	<b>1.345.059.261,86</b>	FPV	<b>289.899.073,94</b>	TR	<b>224.814.553,27</b>		
<b>TOTALE GENERALE DELLE SPESE</b>			RS	<b>201.772.187,14</b>	PR	<b>145.675.875,29</b>	R	<b>-15.084.196,38</b>	EP	<b>41.012.115,47</b>		
			CP	<b>2.607.492.787,81</b>	PC	<b>1.199.383.386,57</b>	I	<b>1.383.185.824,37</b>	ECP	<b>934.407.889,50</b>	EC	<b>183.802.437,80</b>
			CS	<b>2.438.165.529,22</b>	TP	<b>1.345.059.261,86</b>	FPV	<b>289.899.073,94</b>	TR	<b>224.814.553,27</b>		

CONTO DEL BILANCIO

*Riepilogo generale delle Spese per Missioni*

**CONTO DEL BILANCIO – RIEPILOGO GENERALE DELLE SPESE PER MISSIONE**

MISSIONE	DENOMINAZIONE	RESIDUI PASSIVI AL 1/1/2022 (RS)		PAGAMENTI IN C/RESIDUI (PR)		RIACCERTAMENTO RESIDUI (R)		RESIDUI PASSIVI DA ESERCIZI PRECEDENTI (EP=RS-PR+R)	
		PREVISIONI DEFINITIVE DI COMPETENZA (CP)		PAGAMENTI IN C//COMPETENZA (PC)		IMPEGNI (I)		ECONOMIE DI COMPETENZA (ECP=CP-I-FPV)	
		PREVISIONI DEFINITIVE DI CASSA (CS)		TOTALE PAGAMENTI (TP=PR+PC)		FONDO PLURIENNALE VINCOLATO (FPV)		TOTALE RESIDUI PASSIVI DA RIPORTARE (TR=EP+EC)	
	<b>DISAVANZO DI AMMINISTRAZIONE</b>	CP	0,00						
	<b>DISAVANZO DERIVANTE DA DEBITO AUTORIZZATO E NON CONTRATTO</b>	CP	0,00						
<b>MISSIONE 01</b>	<b>SERVIZI ISTITUZIONALI, GENERALI E DI GESTIONE</b>	RS	52.386.149,13	PR	35.127.763,03	R	-5.532.730,84	EP	11.725.655,26
		CP	351.175.569,90	PC	184.487.003,12	I	217.321.538,73	ECP	85.153.787,62
		CS	353.786.782,57	TP	219.614.766,15	FPV	48.700.243,55	TR	44.560.190,87
<b>MISSIONE 02</b>	<b>GIUSTIZIA</b>	RS	174.133,47	PR	6.464,84	R	0,00	EP	167.668,63
		CP	55.498,44	PC	34.629,05	I	46.683,70	ECP	1.306,69
		CS	222.123,86	TP	41.093,89	FPV	7.508,05	TR	179.723,28
<b>MISSIONE 03</b>	<b>ORDINE PUBBLICO E SICUREZZA</b>	RS	8.837.910,28	PR	8.245.499,72	R	-352.272,51	EP	240.138,05
		CP	64.328.927,82	PC	52.445.697,57	I	62.387.172,40	ECP	925.182,29
		CS	72.150.264,97	TP	60.691.197,29	FPV	1.016.573,13	TR	10.181.612,88
<b>MISSIONE 04</b>	<b>ISTRUZIONE E DIRITTO ALLO STUDIO</b>	RS	21.588.893,58	PR	15.014.963,24	R	-2.377.303,08	EP	4.196.627,26
		CP	88.309.027,55	PC	58.512.812,18	I	75.855.642,10	ECP	7.588.144,74
		CS	105.032.680,42	TP	73.527.775,42	FPV	4.865.240,71	TR	21.539.457,18
<b>MISSIONE 05</b>	<b>TUTELA E VALORIZZAZIONE DEI BENI E DELLE ATTIVITA' CULTURALI</b>	RS	7.111.617,41	PR	4.964.731,34	R	-289.706,40	EP	1.857.179,67
		CP	43.268.586,97	PC	30.880.048,54	I	36.332.949,35	ECP	3.764.982,28
		CS	47.209.549,04	TP	35.844.779,88	FPV	3.170.655,34	TR	7.310.080,48
<b>MISSIONE 06</b>	<b>POLITICHE GIOVANILI, SPORT E TEMPO LIBERO</b>	RS	2.487.781,20	PR	2.078.098,86	R	-122.954,66	EP	286.727,68
		CP	21.435.895,53	PC	6.201.306,13	I	8.014.573,09	ECP	5.296.547,38
		CS	15.790.464,15	TP	8.279.404,99	FPV	8.124.775,06	TR	2.099.994,64
<b>MISSIONE 07</b>	<b>TURISMO</b>	RS	4.565.786,20	PR	4.305.952,92	R	-123.597,78	EP	136.235,50
		CP	15.951.724,86	PC	7.257.148,27	I	11.151.700,50	ECP	4.771.882,36
		CS	20.489.369,06	TP	11.563.101,19	FPV	28.142,00	TR	4.030.787,73

**CONTO DEL BILANCIO – RIEPILOGO GENERALE DELLE SPESE PER MISSIONE**

MISSIONE	DENOMINAZIONE	RESIDUI PASSIVI AL 1/1/2022 (RS)		PAGAMENTI IN C/RESIDUI (PR)		RIACCERTAMENTO RESIDUI (R)		RESIDUI PASSIVI DA ESERCIZI PRECEDENTI (EP=RS-PR+R)	
		PREVISIONI DEFINITIVE DI COMPETENZA (CP)		PAGAMENTI IN C//COMPETENZA (PC)		IMPEGNI (I)		ECONOMIE DI COMPETENZA (ECP=CP-I-FPV)	
		PREVISIONI DEFINITIVE DI CASSA (CS)		TOTALE PAGAMENTI (TP=PR+PC)		FONDO PLURIENNALE VINCOLATO (FPV)		TOTALE RESIDUI PASSIVI DA RIPORTARE (TR=EP+EC)	
MISSIONE 08	ASSETTO DEL TERRITORIO ED EDILIZIA ABITATIVA	RS	1.821.935,61	PR	1.608.617,10	R	-75.205,79	EP	138.112,72
		CP	76.029.406,75	PC	9.344.535,48	I	13.546.956,56	ECP	25.863.315,23
		CS	41.593.890,46	TP	10.953.152,58	FPV	36.619.134,96	TR	4.340.533,80
MISSIONE 09	SVILUPPO SOSTENIBILE E TUTELA DEL TERRITORIO E DELL'AMBIENTE	RS	14.033.470,41	PR	11.177.312,24	R	-647.219,62	EP	2.208.938,55
		CP	372.432.915,68	PC	234.315.568,79	I	252.444.254,91	ECP	10.731.719,22
		CS	277.209.444,54	TP	245.492.881,03	FPV	109.256.941,55	TR	20.337.624,67
MISSIONE 10	TRASPORTI E DIRITTO ALLA MOBILITÀ	RS	30.235.656,62	PR	21.885.138,49	R	-209.923,56	EP	8.140.594,57
		CP	274.232.249,65	PC	133.470.790,77	I	170.444.301,68	ECP	42.885.988,88
		CS	243.565.947,18	TP	155.355.929,26	FPV	60.901.959,09	TR	45.114.105,48
MISSIONE 11	SOCCORSO CIVILE	RS	740.088,38	PR	535.490,67	R	-196.004,98	EP	8.592,73
		CP	3.876.363,43	PC	1.891.867,16	I	2.434.445,61	ECP	1.441.091,51
		CS	4.615.625,50	TP	2.427.357,83	FPV	826,31	TR	551.171,18
MISSIONE 12	DIRITTI SOCIALI, POLITICHE SOCIALI E FAMIGLIA	RS	31.039.429,55	PR	24.867.342,50	R	-3.506.796,62	EP	2.665.290,43
		CP	172.144.708,96	PC	98.724.195,56	I	129.250.508,97	ECP	26.325.118,03
		CS	186.608.066,36	TP	123.591.538,06	FPV	16.569.081,96	TR	33.191.603,84
MISSIONE 13	TUTELA DELLA SALUTE	RS	226.543,00	PR	187.912,62	R	-24.263,95	EP	14.366,43
		CP	1.153.696,34	PC	728.679,76	I	1.008.038,91	ECP	143.876,16
		CS	1.378.458,07	TP	916.592,38	FPV	1.781,27	TR	293.725,58
MISSIONE 14	SVILUPPO ECONOMICO E COMPETITIVITÀ	RS	4.859.591,11	PR	2.764.337,21	R	-1.116.148,22	EP	979.105,68
		CP	20.896.736,89	PC	11.336.433,38	I	15.311.049,70	ECP	4.977.131,80
		CS	25.154.762,80	TP	14.100.770,59	FPV	608.555,39	TR	4.953.722,00
MISSIONE 15	POLITICHE PER IL LAVORO E LA FORMAZIONE PROFESSIONALE	RS	380.237,47	PR	361.419,46	R	-820,91	EP	17.997,10
		CP	2.406.672,78	PC	530.536,55	I	1.324.894,78	ECP	1.080.537,38
		CS	2.785.669,63	TP	891.956,01	FPV	1.240,62	TR	812.355,33



**CONTO DEL BILANCIO – RIEPILOGO GENERALE DELLE SPESE PER MISSIONE**

MISSIONE	DENOMINAZIONE	RESIDUI PASSIVI AL 1/1/2022 (RS)		PAGAMENTI IN C/RESIDUI (PR)		RIACCERTAMENTO RESIDUI (R)		RESIDUI PASSIVI DA ESERCIZI PRECEDENTI (EP=RS-PR+R)	
		PREVISIONI DEFINITIVE DI COMPETENZA (CP)		PAGAMENTI IN C//COMPETENZA (PC)		IMPEGNI (I)		ECONOMIE DI COMPETENZA (ECP=CP-I-FPV)	
		PREVISIONI DEFINITIVE DI CASSA (CS)		TOTALE PAGAMENTI (TP=PR+PC)		FONDO PLURIENNALE VINCOLATO (FPV)		TOTALE RESIDUI PASSIVI DA RIPORTARE (TR=EP+EC)	
<b>MISSIONE 17</b>	<b>ENERGIA E DIVERSIFICAZIONE DELLE FONTI ENERGETICHE</b>	RS	612.045,59	PR	555.855,35	R	-13.895,99	EP	42.294,25
		CP	9.264.347,75	PC	5.957.365,33	I	7.453.252,30	ECP	1.784.680,50
		CS	9.849.978,39	TP	6.513.220,68	FPV	26.414,95	TR	1.538.181,22
<b>MISSIONE 20</b>	<b>FONDI E ACCANTONAMENTI</b>	RS	0,00	PR	0,00	R	0,00	EP	0,00
		CP	83.928.632,64	PC	0,00	I	0,00	ECP	83.928.632,64
		CS	3.449.708,22	TP	0,00	FPV	0,00	TR	0,00
<b>MISSIONE 50</b>	<b>DEBITO PUBBLICO</b>	RS	2.506,38	PR	2.506,38	R	0,00	EP	0,00
		CP	73.456.202,06	PC	72.463.057,23	I	73.403.922,99	ECP	52.279,07
		CS	73.458.708,44	TP	72.465.563,61	FPV	0,00	TR	940.865,76
<b>MISSIONE 60</b>	<b>ANTICIPAZIONI FINANZIARIE</b>	RS	0,00	PR	0,00	R	0,00	EP	0,00
		CP	340.873.600,49	PC	0,00	I	0,00	ECP	340.873.600,49
		CS	340.873.600,49	TP	0,00	FPV	0,00	TR	0,00
<b>MISSIONE 99</b>	<b>SERVIZI PER CONTO TERZI</b>	RS	20.668.411,75	PR	11.986.469,32	R	-495.351,47	EP	8.186.590,96
		CP	592.272.023,32	PC	290.801.711,70	I	305.453.938,09	ECP	286.818.085,23
		CS	612.940.435,07	TP	302.788.181,02	FPV	0,00	TR	22.838.817,35
<b>TOTALE MISSIONI</b>		RS	<b>201.772.187,14</b>	PR	<b>145.675.875,29</b>	R	<b>-15.084.196,38</b>	EP	<b>41.012.115,47</b>
		CP	<b>2.607.492.787,81</b>	PC	<b>1.199.383.386,57</b>	I	<b>1.383.185.824,37</b>	ECP	<b>934.407.889,50</b>
		CS	<b>2.438.165.529,22</b>	TP	<b>1.345.059.261,86</b>	FPV	<b>289.899.073,94</b>	TR	<b>224.814.553,27</b>
<b>TOTALE GENERALE DELLE SPESE</b>		RS	<b>201.772.187,14</b>	PR	<b>145.675.875,29</b>	R	<b>-15.084.196,38</b>	EP	<b>41.012.115,47</b>
		CP	<b>2.607.492.787,81</b>	PC	<b>1.199.383.386,57</b>	I	<b>1.383.185.824,37</b>	ECP	<b>934.407.889,50</b>
		CS	<b>2.438.165.529,22</b>	TP	<b>1.345.059.261,86</b>	FPV	<b>289.899.073,94</b>	TR	<b>224.814.553,27</b>

CONTO DEL BILANCIO

*Riepilogo generale delle Spese per Titoli*

**CONTO DEL BILANCIO – RIEPILOGO GENERALE DELLE SPESE**

TITOLO	DENOMINAZIONE	RESIDUI PASSIVI AL 1/1/2022 (RS)		PAGAMENTI IN C/RESIDUI (PR)		RIACCERTAMENTO RESIDUI (R)		RESIDUI PASSIVI DA ESERCIZI PRECEDENTI (EP=RS-PR+R)	
		PREVISIONI DEFINITIVE DI COMPETENZA (CP)		PAGAMENTI IN C//COMPETENZA (PC)		IMPEGNI (I)		ECONOMIE DI COMPETENZA (ECP=CP-I-FPV)	
		PREVISIONI DEFINITIVE DI CASSA (CS)		TOTALE PAGAMENTI (TP=PR+PC)		FONDO PLURIENNALE VINCOLATO (FPV)		TOTALE RESIDUI PASSIVI DA RIPORTARE (TR=EP+EC)	
	DISAVANZO DI AMMINISTRAZIONE	CP	0,00						
	DISAVANZO DERIVANTE DA DEBITO AUTORIZZATO E NON CONTRATTO	CP	0,00						
<b>TITOLO 1</b>	<b>SPESE CORRENTI</b>	RS	147.968.780,23	PR	105.883.600,42	R	-14.418.924,69	EP	27.666.255,12
		CP	907.367.528,89	PC	627.370.034,19	I	743.131.136,66	ECP	134.185.149,24
		CS	943.802.579,69	TP	733.253.634,61	FPV	30.051.242,99	TR	143.427.357,59
<b>TITOLO 2</b>	<b>SPESE IN CONTO CAPITALE</b>	RS	32.798.897,75	PR	27.477.189,59	R	-162.438,77	EP	5.159.269,39
		CP	606.053.369,54	PC	175.111.276,77	I	225.582.343,01	ECP	120.623.195,58
		CS	379.286.550,99	TP	202.588.466,36	FPV	259.847.830,95	TR	55.630.335,63
<b>TITOLO 3</b>	<b>SPESE PER INCREMENTO ATTIVITA' FINANZIARIE</b>	RS	336.097,41	PR	328.615,96	R	-7.481,45	EP	0,00
		CP	90.500.460,42	PC	36.622.156,51	I	38.603.143,51	ECP	51.897.316,91
		CS	90.836.557,83	TP	36.950.772,47	FPV	0,00	TR	1.980.987,00
<b>TITOLO 4</b>	<b>RIMBORSO PRESTITI</b>	RS	0,00	PR	0,00	R	0,00	EP	0,00
		CP	70.425.805,15	PC	69.478.207,40	I	70.415.263,10	ECP	10.542,05
		CS	70.425.805,15	TP	69.478.207,40	FPV	0,00	TR	937.055,70
<b>TITOLO 5</b>	<b>CHIUSURA ANTICIPAZIONI RICEVUTE DA ISTITUTO TESORIERE/CASSIERE</b>	RS	0,00	PR	0,00	R	0,00	EP	0,00
		CP	340.873.600,49	PC	0,00	I	0,00	ECP	340.873.600,49
		CS	340.873.600,49	TP	0,00	FPV	0,00	TR	0,00
<b>TITOLO 7</b>	<b>USCITE PER CONTO TERZI E PARTITE DI GIRO</b>	RS	20.668.411,75	PR	11.986.469,32	R	-495.351,47	EP	8.186.590,96
		CP	592.272.023,32	PC	290.801.711,70	I	305.453.938,09	ECP	286.818.085,23
		CS	612.940.435,07	TP	302.788.181,02	FPV	0,00	TR	22.838.817,35

**CONTO DEL BILANCIO – RIEPILOGO GENERALE DELLE SPESE**

TITOLO	DENOMINAZIONE	RESIDUI PASSIVI AL 1/1/2022 (RS)		PAGAMENTI IN C/RESIDUI (PR)		RIACCERTAMENTO RESIDUI (R)		RESIDUI PASSIVI DA ESERCIZI PRECEDENTI (EP=RS-PR+R)			
		PREVISIONI DEFINITIVE DI COMPETENZA (CP)		PAGAMENTI IN C//COMPETENZA (PC)		IMPEGNI (I)		ECONOMIE DI COMPETENZA (ECP=CP-I-FPV)			
		PREVISIONI DEFINITIVE DI CASSA (CS)		TOTALE PAGAMENTI (TP=PR+PC)		FONDO PLURIENNALE VINCOLATO (FPV)		TOTALE RESIDUI PASSIVI DA RIPORTARE (TR=EP+EC)			
<b>TOTALE TITOLI</b>		RS	201.772.187,14	PR	145.675.875,29	R	-15.084.196,38		EP	41.012.115,47	
		CP	2.607.492.787,81	PC	1.199.383.386,57	I	1.383.185.824,37	ECP	934.407.889,50	EC	183.802.437,80
		CS	2.438.165.529,22	TP	1.345.059.261,86	FPV	289.899.073,94		TR	224.814.553,27	
<b>TOTALE GENERALE DELLE SPESE</b>		RS	201.772.187,14	PR	145.675.875,29	R	-15.084.196,38		EP	41.012.115,47	
		CP	2.607.492.787,81	PC	1.199.383.386,57	I	1.383.185.824,37	ECP	934.407.889,50	EC	183.802.437,80
		CS	2.438.165.529,22	TP	1.345.059.261,86	FPV	289.899.073,94		TR	224.814.553,27	

## CONTO DEL BILANCIO

*Quadro generale riassuntivo*

**QUADRO GENERALE RIASSUNTIVO**

ENTRATE	ACCERTAMENTI	INCASSI	SPESE	IMPEGNI	PAGAMENTI
<b>Fondo di cassa all'inizio dell'esercizio</b>		189.999.027,76			
<b>Utilizzo avanzo di amministrazione</b> di cui Utilizzo Fondo anticipazioni di liquidità	127.785.084,84 0,00		<b>Disavanzo di amministrazione</b>	0,00	
<b>Fondo pluriennale vincolato di parte corrente</b>	29.485.498,55		<b>Disavanzo derivante da debito autorizzato e non contratto ripianato con accensione di prestiti</b>	0,00	
<b>Fondo pluriennale vincolato in c/capitale</b> di cui Fondo pluriennale vincolato in c/capitale finanziato da debito	277.790.990,78 46.455.759,30				
<b>Fondo pluriennale vincolato per incremento di attività finanziarie</b>	0,00				
<b>Titolo 1</b> – Entrate correnti di natura tributaria, contributiva e perequativa	587.211.939,47	578.338.834,08	<b>Titolo 1</b> – Spese correnti Fondo pluriennale vincolato di parte corrente	743.131.136,66 30.051.242,99	733.253.634,61
<b>Titolo 2</b> – Trasferimenti correnti	96.253.357,43	85.591.864,37			
<b>Titolo 3</b> – Entrate extratributarie	204.805.535,47	158.276.462,58	<b>Titolo 2</b> – Spese in conto capitale Fondo pluriennale vincolato in c/capitale di cui Fondo pluriennale vincolato in c/capitale finanziato da debito	225.582.343,01 259.847.830,95 0,00	202.588.466,36
<b>Titolo 4</b> – Entrate in conto capitale	180.125.615,51	177.449.877,81	<b>Titolo 3</b> – Spese per incremento di attività finanziarie Fondo pluriennale vincolato per incremento di attività finanziarie	38.603.143,51	36.950.772,47
<b>Titolo 5</b> – Entrate da riduzione di attività finanziarie	28.965.255,51	12.694.020,42			
<b>Totale entrate finali</b>	1.097.361.703,39	1.012.351.059,26	<b>Totale spese finali</b>	1.297.215.697,12	972.792.873,44
<b>Titolo 6</b> – Accensione di prestiti	32.663.196,99	51.479.853,23	<b>Titolo 4</b> – Rimborso di prestiti Fondo anticipazioni di liquidità	70.415.263,10 0,00	69.478.207,40
<b>Titolo 7</b> – Anticipazioni da istituto tesoriere/cassiere	0,00	0,00	<b>Titolo 5</b> – Chiusura anticipazioni da istituto tesoriere/cassiere	0,00	0,00
<b>Titolo 9</b> – Entrate per conto di terzi e partite di giro	305.453.938,09	305.144.933,64	<b>Titolo 7</b> – Spese per conto terzi e partite di giro	305.453.938,09	302.788.181,02
<b>Totale entrate dell'esercizio</b>	1.435.478.838,47	1.368.975.846,13	<b>Totale spese dell'esercizio</b>	1.673.084.898,31	1.345.059.261,86
<b>TOTALE COMPLESSIVO ENTRATE</b>	1.870.540.412,64	1.558.974.873,89	<b>TOTALE COMPLESSIVO SPESE</b>	1.673.084.898,31	1.345.059.261,86
<b>DISAVANZO DELL'ESERCIZIO</b> di cui Disavanzo di competenza da debito autorizzato e non contratto (DANC)	0,00 0,00		<b>AVANZO DI COMPETENZA/FONDO DI CASSA</b>	197.455.514,33	213.915.612,03
<b>TOTALE A PAREGGIO</b>	1.870.540.412,64	1.558.974.873,89	<b>TOTALE A PAREGGIO</b>	1.870.540.412,64	1.558.974.873,89

**GESTIONE DEL BILANCIO**

a) Avanzo di competenza (+) /Disavanzo di competenza (-)	197.455.514,33
b) Risorse accantonate stanziante nel bilancio dell'esercizio N (+)	3.222.381,30
c) Risorse vincolate nel bilancio (+)	80.140.407,83
<b>d) Equilibrio di bilancio (d=a-b-c)</b>	114.092.725,20
di cui Equilibrio di bilancio negativo determinato da debito autorizzato e non contratto (DANC)	0,00

**GESTIONE DEGLI ACCANTONAMENTI IN SEDE DI RENDICONTO**

d)Equilibrio di bilancio (+)/(-)	114.092.725,20
e)Variazione accantonamenti effettuata in sede di rendiconto (+)/(-)	53.057.297,87
<b>f) Equilibrio complessivo (f=d-e)</b>	61.035.427,33
di cui Equilibrio complessivo negativo da DANC che non peggiora il disavanzo di amm.	0,00
di cui Equilibrio complessivo negativo da DANC che peggiora il disavanzo di amm.	0,00

## CONTO DEL BILANCIO

*Verifica Equilibri di Bilancio*

VERIFICA EQUILIBRI

EQUILIBRIO ECONOMICO-FINANZIARIO		COMPETENZA (ACCERTAMENTI E IMPEGNI IMPUTATI ALL'ESERCIZIO)
A) Fondo pluriennale vincolato per spese correnti iscritto in entrata	(+)	29.485.498,55
AA) Recupero disavanzo di amministrazione esercizio precedente	(-)	0,00
B) Entrate Titoli 1.00 – 2.00 – 3.00	(+)	888.270.832,37
<i>di cui per estinzione anticipata di prestiti</i>		0,00
C) Entrate Titolo 4.02.06 – Contributi agli investimenti direttamente destinati al rimborso dei prestiti da amministrazioni pubbliche	(+)	0,00
D) Spese Titolo 1.00 - Spese correnti	(-)	743.131.136,66
<i>di cui spese correnti non ricorrenti finanziate con utilizzo del risultato di amministrazione</i>		0,00
D1) Fondo pluriennale vincolato di parte corrente (di spesa)	(-)	30.051.242,99
E) Spese Titolo 2.04 – Altri trasferimenti in conto capitale	(-)	0,00
E1) Fondo pluriennale vincolato di spesa - titolo 2.04 Altri trasferimenti in conto capitale	(-)	0,00
F1) Spese Titolo 4.00 - Quote di capitale amm.to dei mutui e prestiti obbligazionari	(-)	70.415.263,10
<i>di cui per estinzione anticipata di prestiti</i>		0,00
F2) Fondo anticipazioni di liquidità	(-)	0,00
<b>G) Somma finale (G=A-AA+B+C-D-D1-D2-E-E1-F1-F2)</b>		<b>74.158.688,17</b>
<b>ALTRE POSTE DIFFERENZIALI, PER ECCEZIONI PREVISTE DA NORME DI LEGGE E DAI PRINCIPI CONTABILI, CHE HANNO EFFETTO SULL'EQUILIBRIO EX ARTICOLO 162, COMMA 6, DEL TESTO UNICO DELLE LEGGI SULL'ORDINAMENTO DEGLI ENTI LOCALI</b>		
H) Utilizzo avanzo di amministrazione per spese correnti e per rimborso prestiti	(+)	58.462.769,87
<i>di cui per estinzione anticipata di prestiti</i>		0,00
I) Entrate di parte capitale destinate a spese correnti in base a specifiche disposizioni di legge o dei principi contabili	(+)	3.933.681,00
<i>di cui per estinzione anticipata di prestiti</i>		0,00
L) Entrate di parte corrente destinate a spese di investimento in base a specifiche disposizioni di legge o dei principi contabili	(-)	3.235.091,90
M) Entrate da accensione di prestiti destinate a estinzione anticipata dei prestiti	(+)	0,00
<b>O1) RISULTATO DI COMPETENZA DI PARTE CORRENTE (O1=G+H+I-L+M)</b>		<b>133.320.047,14</b>
- Risorse accantonate di parte corrente stanziare nel bilancio dell'esercizio N	(-)	3.099.823,75
- Risorse vincolate di parte corrente nel bilancio	(-)	22.521.298,13
<b>O2) EQUILIBRIO DI BILANCIO DI PARTE CORRENTE</b>		<b>107.698.925,26</b>
- Variazione accantonamenti di parte corrente effettuata in sede di rendiconto (+)/(-)	(-)	50.555.261,15
<b>O3) EQUILIBRIO COMPLESSIVO DI PARTE CORRENTE</b>		<b>57.143.664,11</b>



VERIFICA EQUILIBRI

EQUILIBRIO ECONOMICO FINANZIARIO		COMPETENZA (ACCERTAMENTI E IMPEGNI IMPUTATI ALL'ESERCIZIO)
P) Utilizzo avanzo di amministrazione per spese di investimento	(+)	69.322.314,97
Q) Fondo pluriennale vincolato per spese in conto capitale iscritto in entrata	(+)	277.790.990,78
R) Entrate Titoli 4.00 – 5.00 – 6.00	(+)	241.754.068,01
C) Entrate Titolo 4.02.06 – Contributi agli investimenti direttamente destinati al rimborso dei prestiti da amministrazioni pubbliche	(-)	0,00
I) Entrate di parte capitale destinate a spese correnti in base a specifiche disposizioni di legge o dei principi contabili	(-)	3.933.681,00
S1) Entrate Titolo 5.02 per Riscossioni crediti di breve termine	(-)	400.000,00
S2) Entrate Titolo 5.03 per Riscossioni crediti di medio-lungo termine	(-)	0,00
T) Entrate Titolo 5.04 relative a Altre entrate per riduzione di attività finanziarie	(-)	28.547.825,51
L) Entrate di parte corrente destinate a spese di investimento in base a specifiche disposizioni di legge o dei principi contabili	(+)	3.235.091,90
M) Entrate da accensione di prestiti destinate a estinzione anticipata dei prestiti	(-)	0,00
U) Spese Titolo 2.00 – Spese in conto capitale	(-)	225.582.343,01
U1) Fondo pluriennale vincolato in c/capitale (di spesa)	(-)	259.847.830,95
V) Spese Titolo 3.01 per Acquisizioni di attività finanziarie	(-)	9.655.318,00
E) Spese Titolo 2.04 – Altri trasferimenti in conto capitale	(+)	0,00
E1) Fondo pluriennale vincolato di spesa - titolo 2.04 Altri trasferimenti in conto capitale	(+)	0,00
<b>Z1) RISULTATO DI COMPETENZA IN C/CAPITALE (Z1 = P+Q+R-C-I-S1-S2-T+L-M-U-U1-U2-V+E+E1)</b>		<b>64.135.467,19</b>
Z/1) Risorse accantonate in c/capitale stanziare nel bilancio dell'esercizio N	(-)	122.557,55
- Risorse vincolate in c/capitale nel bilancio	(-)	57.619.109,70
<b>Z2) EQUILIBRIO DI BILANCIO IN C/CAPITALE</b>		<b>6.393.799,94</b>
- Variazione accantonamenti in c/capitale effettuata in sede di rendiconto (+)/(-)	(-)	2.502.036,72
<b>Z3) EQUILIBRIO COMPLESSIVO IN CAPITALE</b>		<b>3.891.763,22</b>

VERIFICA EQUILIBRI

EQUILIBRIO ECONOMICO FINANZIARIO		COMPETENZA (ACCERTAMENTI E IMPEGNI IMPUTATI ALL'ESERCIZIO)
S1) Entrate Titolo 5.02 per Riscossioni crediti di breve termine	(+)	400.000,00
S2) Entrate Titolo 5.03 per Riscossioni crediti di medio-lungo termine	(+)	0,00
T) Entrate Titolo 5.04 relative a altre entrate per riduzioni di attività finanziaria	(+)	28.547.825,51
X1) Spese Titolo 3.02 per Concessione crediti di breve termine	(-)	400.000,00
X2) Spese Titolo 3.03 per Concessione crediti di medio-lungo termine	(-)	0,00
Y) Spese Titolo 3.04 per Altre spese per incremento di attività finanziarie	(-)	28.547.825,51
<b>W1) RISULTATO DI COMPETENZA (W1 = O1+Z1+S1+S2+T-X1-X2-Y)</b>		<b>197.455.514,33</b>
- Risorse accantonate stanziare nel bilancio dell'esercizio N	(-)	3.222.381,30
- Risorse vincolate nel bilancio	(-)	80.140.407,83
<b>W2) EQUILIBRIO DI BILANCIO</b>		<b>114.092.725,20</b>
- Variazione accantonamenti effettuata in sede di rendiconto	(-)	53.057.297,87
<b>W3) EQUILIBRIO COMPLESSIVO</b>		<b>61.035.427,33</b>

**Saldo corrente ai fini della copertura degli investimenti pluriennali :**

O1) Risultato di competenza di parte corrente		133.320.047,14
Utilizzo risultato di amministrazione destinato al finanziamento di spese correnti ricorrenti e al rimborso di prestiti al netto del fondo anticipazione di liquidità	(-)	58.462.769,87
Entrate non ricorrenti che non hanno dato copertura a impegni	(-)	0,00
- Risorse accantonate di parte corrente stanziare nel bilancio dell'esercizio N	(-)	3.099.823,75
- Variazione accantonamenti di parte corrente effettuata in sede di rendiconto (+)/(-)	(-)	50.555.261,15
- Risorse vincolate di parte corrente nel bilancio	(-)	22.521.298,13
<b>Equilibrio di parte corrente ai fini della copertura degli investimenti pluriennali.</b>		<b>-1.319.105,76</b>

CONTO ECONOMICO

**CONTO ECONOMICO**

CONTO ECONOMICO		2022	2021
<b>A) COMPONENTI POSITIVI DELLA GESTIONE</b>			
1	Proventi da tributi	450.734.289,74	432.997.349,71
2	Proventi da fondi perequativi	136.477.649,73	136.531.853,91
3	Proventi da trasferimenti correnti	125.408.000,47	161.063.687,23
a	Proventi da trasferimenti correnti	95.798.310,40	132.096.518,61
b	Quota annuale di contributi agli investimenti	13.450.261,94	13.157.493,86
c	Contributi agli investimenti	16.159.428,13	15.809.674,76
4	Ricavi delle vendite e prestazioni e proventi da servizi pubblici	79.275.607,75	91.899.021,38
a	Proventi derivanti dalla gestione dei beni	42.372.803,02	50.773.728,92
b	Ricavi della vendita di beni	0,00	0,00
c	Ricavi e proventi dalla prestazione di servizi	36.902.804,73	41.125.292,46
5	Variazioni nelle rimanenze di prodotti in corso di lavorazione, etc. (+/-)	0,00	0,00
6	Variazione dei lavori in corso su ordinazione	0,00	0,00
7	Incrementi di immobilizzazioni per lavori interni	0,00	0,00
8	Altri ricavi e proventi diversi	98.881.667,50	91.257.902,96
<b>TOTALE COMPONENTI POSITIVI DELLA GESTIONE (A)</b>		<b>890.777.215,19</b>	<b>913.749.815,19</b>
<b>B) COMPONENTI NEGATIVI DELLA GESTIONE</b>			
9	Acquisto di materie prime e/o beni di consumo	4.592.320,20	3.891.232,18
10	Prestazioni di servizi	375.270.520,29	363.606.206,47
11	Utilizzo beni di terzi	10.765.784,34	10.576.496,86
12	Trasferimenti e contributi	99.329.748,83	114.332.380,50
a	Trasferimenti correnti	83.170.320,70	98.522.705,74
b	Contributi agli investimenti ad altre Amministrazioni pubb.	2.700.266,00	15.185,82
c	Contributi agli investimenti ad altri soggetti	13.459.162,13	15.794.488,94
13	Personale	215.171.523,40	206.014.740,15
14	Ammortamenti e svalutazioni	66.273.921,09	119.736.311,64
a	Ammortamenti di immobilizzazioni Immateriali	1.774.639,72	1.271.635,24
b	Ammortamenti di immobilizzazioni materiali	51.940.489,49	48.056.387,21
c	Altre svalutazioni delle immobilizzazioni	0,00	0,00
d	Svalutazione dei crediti	12.558.791,88	70.408.289,19
15	Variazioni nelle rimanenze di materie prime e/o beni di consumo (+/-)	0,00	0,00
16	Accantonamenti per rischi	0,00	0,00
17	Altri accantonamenti	18.744.021,22	10.048.166,12
18	Oneri diversi di gestione	11.104.126,31	23.869.451,81
<b>TOTALE COMPONENTI NEGATIVI DELLA GESTIONE (B)</b>		<b>801.251.965,68</b>	<b>852.074.985,73</b>
<b>DIFFERENZA FRA COMP. POSITIVI E NEGATIVI DELLA GESTIONE (A-B)</b>		<b>89.525.249,51</b>	<b>61.674.829,46</b>
<b>C) PROVENTI ED ONERI FINANZIARI</b>			
	Proventi finanziari		

**CONTO ECONOMICO**

CONTO ECONOMICO			2022	2021
19		Proventi da partecipazioni	20.872.655,00	3.200.000,00
	a	da società controllate	20.872.655,00	0,00
	b	da società partecipate	0,00	0,00
	c	da altri soggetti	0,00	3.200.000,00
20		Altri proventi finanziari	1.600.875,05	1.230.846,45
		<b>Totale Proventi finanziari</b>	<b>22.473.530,05</b>	<b>4.430.846,45</b>
21		Oneri finanziari		
		Interessi ed altri oneri finanziari	27.149.156,29	27.814.778,89
	a	Interessi passivi	27.149.156,29	27.814.778,89
	b	Altri oneri finanziari	0,00	0,00
		<b>Totale Oneri finanziari</b>	<b>27.149.156,29</b>	<b>27.814.778,89</b>
		<b>TOTALE PROVENTI ED ONERI FINANZIARI (C)</b>	<b>-4.675.626,24</b>	<b>-23.383.932,44</b>
		<b>D) RETTIFICHE DI VALORE ATTIVITA' FINANZIARIE</b>		
22		Rivalutazioni	4.731.047,78	22.465.663,58
23		Svalutazioni	77.562,08	277.220,36
		<b>TOTALE RETTIFICHE DI VALORE ATTIVITA' FINANZIARIE (D)</b>	<b>4.653.485,70</b>	<b>22.188.443,22</b>
		<b>E) PROVENTI ED ONERI STRAORDINARI</b>		
24		Proventi straordinari	47.702.353,15	45.089.179,94
	a	Proventi da permessi di costruire	3.933.681,00	3.008.000,00
	b	Proventi da trasferimenti in conto capitale	0,00	0,00
	c	Sopravvenienze attive e insussistenze del passivo	36.831.765,09	35.836.690,65
	d	Plusvalenze patrimoniali	6.129.684,61	5.325.772,17
	e	Altri proventi straordinari	807.222,45	918.717,12
		<b>Totale Proventi straordinari</b>	<b>47.702.353,15</b>	<b>45.089.179,94</b>
25		Oneri straordinari	78.268.913,95	18.039.716,11
	a	Trasferimenti in conto capitale	0,00	0,00
	b	Sopravvenienze passive e insussistenze dell'attivo	78.219.208,84	17.512.543,18
	c	Minusvalenze patrimoniali	0,00	0,00
	d	Altri oneri straordinari	49.705,11	527.172,93
		<b>Totale Oneri straordinari</b>	<b>78.268.913,95</b>	<b>18.039.716,11</b>
		<b>TOTALE PROVENTI ED ONERI STRAORDINARI (E)</b>	<b>-30.566.560,80</b>	<b>27.049.463,83</b>
		<b>RISULTATO PRIMA DELLE IMPOSTE DELLA GESTIONE (A-B+C+D+E)</b>	<b>58.936.548,17</b>	<b>87.528.804,07</b>
		<b>F) Imposte</b>		
26		Imposte	11.484.214,53	11.051.730,78
		<b>RISULTATO DELL'ESERCIZIO</b>	<b>47.452.333,64</b>	<b>76.477.073,29</b>

STATO PATRIMONIALE

**STATO PATRIMONIALE ATTIVO**

STATO PATRIMONIALE ATTIVO		2022	2021
<b>A)CREDITI VS.LO STATO ED ALTRE AMMINISTRAZIONI PUBBLICHE PER LA PARTECIPAZIONE AL FONDO DI DOTAZIONE</b>			
<b>TOTALE CREDITI VS.LO STATO ED ALTRE AMMINISTRAZIONI PUBBLICHE PER LA PARTECIPAZIONE AL FONDO DI DOTAZIONE(A)</b>		<b>0,00</b>	<b>0,00</b>
<b>B)IMMOBILIZZAZIONI</b>			
I	IMMOBILIZZAZIONI IMMATERIALI		
1	COSTI DI IMPIANTO E DI AMPLIAMENTO	0,00	0,00
2	COSTI DI RICERCA SVILUPPO E PUBBLICITÀ	0,00	0,00
3	DIRITTI DI BREVETTO ED UTILIZZAZIONE OPERE DELL'INGEGNO	5.821.223,71	5.080.788,31
4	CONCESSIONI, LICENZE, MARCHI E DIRITTI SIMILE	0,00	0,00
5	AVVIAMENTO	0,00	0,00
6	IMMOBILIZZAZIONI IN CORSO ED ACCONTI	2.192.053,53	1.932.892,44
9	ALTRE	18.205,48	18.205,48
	<b>Totale IMMOBILIZZAZIONI IMMATERIALI</b>	<b>8.031.482,72</b>	<b>7.031.886,23</b>
II	IMMOBILIZZAZIONI MATERIALI		
1	BENI DEMANIALI	964.817.080,89	965.148.733,64
1.01	TERRENI	63.572.618,55	63.443.490,17
1.02	FABBRICATI	119.421.455,69	118.809.636,64
1.03	INFRASTRUTTURE	781.823.006,65	782.895.606,83
1.09	ALTRI BENI DEMANIALI	0,00	0,00
III	ALTRE IMMOBILIZZAZIONI MATERIALI	884.548.042,70	873.821.168,62
2.01	TERRENI	494.521.234,16	497.447.076,87
a	DI CUI IN LEASING FINANZIARIO	0,00	0,00
2.02	FABBRICATI	353.252.041,50	352.185.028,43
a	DI CUI IN LEASING FINANZIARIO	0,00	0,00
2.03	IMPIANTI E MACCHINARI	110.994,25	35.489,52
a	DI CUI IN LEASING FINANZIARIO	0,00	0,00
2.04	ATTREZZATURE INDUSTRIALI E COMMERCIALI	1.075.019,72	1.957.598,04
2.05	MEZZI DI TRASPORTO	9.442.300,58	244.912,18
2.06	MACCHINE PER UFFICIO E HARDWARE	1.040.077,70	281.802,68
2.07	MOBILI E ARREDI	1.268.779,33	728.772,34
2.08	INFRASTRUTTURE	2.474.225,82	2.594.129,32
2.99	ALTRI BENI MATERIALI	21.363.369,64	18.346.359,24
3	IMMOBILIZZAZIONI IN CORSO ED ACCONTI	1.147.018.883,20	1.022.907.424,45
	<b>Totale Immobilizzazioni materiali</b>	<b>2.996.384.006,79</b>	<b>2.861.877.326,71</b>
IV	IMMOBILIZZAZIONI FINANZIARIE		
1	PARTECIPAZIONI IN	633.053.056,74	617.938.724,54
a	IMPRESE CONTROLLATE	606.653.749,90	593.667.556,86
b	IMPRESE PARTECIPATE	6.217.088,79	6.043.130,03
c	ALTRI SOGGETTI	20.182.218,05	18.228.037,65
2	CREDITI VERSO	10.618.639,86	10.152.023,90
a	ALTRE AMMINISTRAZIONI PUBBLICHE	10.618.639,86	10.152.023,90
b	IMPRESE CONTROLLATE	0,00	0,00
c	IMPRESE PARTECIPATE	0,00	0,00
d	ALTRI SOGGETTI	0,00	0,00
3	ALTRI TITOLI	2.258.630,76	2.258.630,76

**STATO PATRIMONIALE ATTIVO**

STATO PATRIMONIALE ATTIVO		2022	2021
<b>Totale IMMOBILIZZAZIONI FINANZIARIE</b>		<b>645.930.327,36</b>	<b>630.349.379,20</b>
<b>TOTALE IMMOBILIZZAZIONI(B)</b>		<b>3.650.345.816,87</b>	<b>3.499.258.592,14</b>
<b>C)ATTIVO CIRCOLANTE</b>			
I	RIMANENZE		
<b>Totale RIMANENZE</b>		<b>0,00</b>	<b>0,00</b>
II	CREDITI		
1	CREDITI DI NATURA TRIBUTARIA	60.305.596,31	59.733.576,55
a	CREDITI DA TRIBUTI DESTINATI AL FINANZIAMENTO DELLA SANITÀ	0,00	0,00
b	ALTRI CREDITI DA TRIBUTI	59.661.429,90	55.659.117,12
c	CREDITI DA FONDI PEREQUATIVI	644.166,41	4.074.459,43
2	CREDITI PER TRASFERIMENTI E CONTRIBUTI	335.386.098,90	332.793.881,92
a	VERSO AMMINISTRAZIONI PUBBLICHE	329.646.640,29	326.073.191,53
b	IMPRESE CONTROLLATE	0,00	0,00
c	IMPRESE PARTECIPATE	22.492,01	22.492,01
d	VERSO ALTRI SOGGETTI	5.716.966,60	6.698.198,38
3	VERSO CLIENTI ED UTENTI	35.038.689,65	35.949.546,51
4	ALTRI CREDITI	21.218.994,35	13.651.089,70
a	VERSO L'ERARIO	90.297,61	120.648,24
b	PER ATTIVITÀ SVOLTA PER C/TERZI	5.804.696,89	5.882.332,57
c	ALTRI	15.323.999,85	7.648.108,89
<b>Totale CREDITI</b>		<b>451.949.379,21</b>	<b>442.128.094,68</b>
III	ATTIVITÀ FINANZIARIE CHE NON COSTITUISCONO IMMOBILIZZI		
1	PARTECIPAZIONI	0,00	0,00
2	ALTRI TITOLI	8.000,00	8.000,00
<b>Totale ATTIVITÀ FINANZIARIE CHE NON COSTITUISCONO IMMOBILIZZI</b>		<b>8.000,00</b>	<b>8.000,00</b>
IV	DISPONIBILITÀ LIQUIDE		
1	CONTO DI TESORERIA	213.915.612,03	189.999.027,76
a	ISTITUTO TESORIERE	3.965.050,93	366.277,22
b	PRESSO BANCA D'ITALIA	209.950.561,10	189.632.750,54
2	ALTRI DEPOSITI BANCARI E POSTALI	55.839.405,26	39.958.170,17
3	DENARO E VALORI IN CASSA	0,00	0,00
4	ALTRI CONTI PRESSO LA TESORERIA STATALE INTESTATI ALL'ENTE		
<b>Totale DISPONIBILITÀ LIQUIDE</b>		<b>269.755.017,29</b>	<b>229.957.197,93</b>
<b>TOTALE ATTIVO CIRCOLANTE(C)</b>		<b>721.712.396,50</b>	<b>672.093.292,61</b>
<b>D)RATEI E RISCONTI</b>			
I	RATEI ATTIVI	0,00	0,00
II	RISCONTI ATTIVI	0,00	0,00
<b>TOTALE RATEI E RISCONTI(D)</b>		<b>0,00</b>	<b>0,00</b>
<b>TOTALE DELL'ATTIVO (A+B+C+D)</b>		<b>4.372.058.213,37</b>	<b>4.171.351.884,75</b>



**STATO PATRIMONIALE PASSIVO**

STATO PATRIMONIALE PASSIVO		2022	2021
	<b>A)PATRIMONIO NETTO</b>		
I	FONDO DI DOTAZIONE	29.063.176,92	29.063.176,92
II	RISERVE	1.925.289.847,61	1.918.297.022,31
	b DA CAPITALE	0,00	0,00
	c DA PERMESSI DI COSTRUIRE	24.304.258,14	21.926.799,97
	d RISERVE INDISPONIBILI PER BENI DEMANIALI E PATRIMONIALI INDISPONIBILI E PER I BENI CULTURALI	1.642.928.912,01	1.621.765.820,64
	e ALTRE RISERVE INDISPONIBILI	258.056.677,46	257.244.625,96
	f ALTRE RISERVE DISPONIBILI	0,00	17.359.775,74
III	RISULTATO ECONOMICO DELL'ESERCIZIO	47.452.333,64	76.477.073,29
IV	RISULTATI ECONOMICI DI ESERCIZI PRECEDENTI	284.681.668,49	193.038.410,83
V	RISERVE NEGATIVE PER BENI INDISPONIBILI	0,00	0,00
	<b>TOTALE PATRIMONIO NETTO(A)</b>	<b>2.286.487.026,66</b>	<b>2.216.875.683,35</b>
	<b>B)FONDI PER RISCHI ED ONERI</b>		
1	PER TRATTAMENTO DI QUIESCENZA	0,00	0,00
2	PER IMPOSTE	0,00	0,00
3	ALTRI	99.696.941,98	80.952.920,76
	<b>TOTALE FONDI PER RISCHI ED ONERI(B)</b>	<b>99.696.941,98</b>	<b>80.952.920,76</b>
	<b>C)TRATTAMENTO DI FINE RAPPORTO</b>		
	<b>TOTALE TRATTAMENTO DI FINE RAPPORTO(C)</b>	<b>0,00</b>	<b>0,00</b>
	<b>D)DEBITI</b>		
1	DEBITI DA FINANZIAMENTO	1.019.364.253,11	1.037.285.668,68
	a PRESTITI OBBLIGAZIONARI	198.458.716,73	221.534.437,34
	b V/ ALTRE AMMINISTRAZIONI PUBBLICHE	0,00	0,00
	c VERSO BANCHE E TESORIERE	0,00	0,00
	d VERSO ALTRI FINANZIATORI	820.905.536,38	815.751.231,34
2	DEBITI VERSO FORNITORI	218.240.798,67	210.226.247,02
3	ACCONTI	0,00	0,00
4	DEBITI PER TRASFERIMENTI E CONTRIBUTI	26.759.250,01	38.346.338,30
	a ENTI FINANZIATI DAL SERVIZIO SANITARIO NAZIONALE		
	b ALTRE AMMINISTRAZIONI PUBBLICHE	8.381.649,74	4.512.815,64
	c IMPRESE CONTROLLATE	489.583,58	2.000.000,00
	d IMPRESE PARTECIPATE	1.433.868,91	165.000,00
	e ALTRI SOGGETTI	16.454.147,78	31.668.522,66
5	ALTRI DEBITI	54.447.362,68	47.761.251,68
	a TRIBUTARI	13.538.463,06	10.023.698,74
	b VERSO ISTITUTI DI PREVIDENZA E SICUREZZA SOCIALE	11.192.736,04	9.423.608,10

**STATO PATRIMONIALE PASSIVO**

STATO PATRIMONIALE PASSIVO		2022	2021
	c PER ATTIVITÀ SVOLTA PER C/TERZI (2)	6.423.096,36	6.302.184,48
	d ALTRI	23.293.067,22	22.011.760,36
	<b>TOTALE DEBITI(D)</b>	<b>1.318.811.664,47</b>	<b>1.333.619.505,68</b>
	<b>E)RATEI E RISCONTI E CONTRIBUTI AGLI INVESTIMENTI</b>		
I	RATEI PASSIVI	17.772.527,75	17.506.938,91
II	RISCONTI PASSIVI	649.290.052,51	522.396.836,05
1	CONTRIBUTI AGLI INVESTIMENTI	649.290.052,51	522.396.836,05
	a DA ALTRE AMMINISTRAZIONI PUBBLICHE	605.920.317,46	480.740.068,93
	b DA ALTRI SOGGETTI	43.369.735,05	41.656.767,12
2	CONCESSIONI PLURIENNALI	0,00	0,00
3	ALTRI RISCONTI PASSIVI	0,00	0,00
	<b>TOTALE RATEI E RISCONTI E CONTRIBUTI AGLI INVESTIMENTI(E)</b>	<b>667.062.580,26</b>	<b>539.903.774,96</b>
	<b>TOTALE DEL PASSIVO (A+B+C+D+E)</b>	<b>4.372.058.213,37</b>	<b>4.171.351.884,75</b>
	<b>CONTI D'ORDINE</b>		
1	IMPEGNI SU ESERCIZI FUTURI	1.049.275.799,99	759.436.745,54
2	BENI DI TERZI IN USO	0,00	0,00
3	BENI DATI IN USO A TERZI	0,00	0,00
4	GARANZIE PRESTATE A AMMINISTRAZIONI PUBBLICHE	0,00	0,00
5	GARANZIE PRESTATE A IMPRESE CONTROLLATE	171.286,47	254.034,08
6	GARANZIE PRESTATE A IMPRESE PARTECIPATE	0,00	0,00
7	GARANZIE PRESTATE A ALTRE IMPRESE	3.254.621,66	4.668.882,41
	<b>TOTALE CONTI D'ORDINE</b>	<b>1.052.701.708,12</b>	<b>764.359.662,03</b>

ALLEGATI

ALLEGATI

*Prospetto dimostrativo del risultato di amministrazione*

**PROSPETTO DIMOSTRATIVO DEL RISULTATO DI AMMINISTRAZIONE**

		GESTIONE		
		RESIDUI	COMPETENZA	TOTALE
Fondo cassa al 1° gennaio				189.999.027,76
RISCOSSIONI	(+)	206.574.096,28	1.162.401.749,85	1.368.975.846,13
PAGAMENTI	(-)	145.675.875,29	1.199.383.386,57	1.345.059.261,86
SALDO DI CASSA AL 31 DICEMBRE	(=)			213.915.612,03
PAGAMENTI per azioni esecutive non regolarizzate al 31 dicembre	(-)			0,00
FONDO CASSA AL 31 DICEMBRE	(=)			213.915.612,03
RESIDUI ATTIVI	(+)	638.781.173,67	273.077.088,62	911.858.262,29
<i>di cui derivanti da accertamenti di tributi effettuati sulla base della stima del dipartimento delle finanze</i>				13.400.000,00
RESIDUI PASSIVI	(-)	41.012.115,47	183.802.437,80	224.814.553,27
FONDO PLURIENNALE VINCOLATO PER SPESE CORRENTI	(-)			30.051.242,99
FONDO PLURIENNALE VINCOLATO PER SPESE IN CONTO CAPITALE	(-)			259.847.830,95
<b>RISULTATO DI AMMINISTRAZIONE AL 31 DICEMBRE 2022 (A)</b>	(=)			<b>611.060.247,11</b>

<b>Composizione del risultato di amministrazione al 31 DICEMBRE 2022</b>	
<b>Parte accantonata</b>	
Fondo crediti di dubbia esigibilità al 31/12/2022	391.877.949,09
Accantonamento residui perenti al 31/12/2022 (solo per le regioni)	0,00
Fondo anticipazioni liquidità	0,00
Fondo perdite società partecipate	10.084,91
Fondo contenzioso	18.228.024,66
Altri accantonamenti	91.367.588,61
<b>Totale parte accantonata (B)</b>	<b>501.483.647,27</b>

**PROSPETTO DIMOSTRATIVO DEL RISULTATO DI AMMINISTRAZIONE**

<b>Parte vincolata</b>	
Vincoli derivanti da leggi e dai principi contabili	6.073.742,36
Vincoli derivanti da trasferimenti	78.977.711,33
Vincoli derivanti dalla contrazione di mutui	5.438.828,08
Vincoli formalmente attribuiti dall'ente	5.877.808,84
Altri vincoli	0,00
	<b>Totale parte vincolata (C)</b>
	96.368.090,61
<b>Parte destinata agli investimenti</b>	
	<b>Totale parte destinata agli investimenti (D)</b>
	2.065.471,00
	<b>Totale parte disponibile (E=A-B-C-D)</b>
	11.143.038,23
	<b>F) di cui Disavanzo da debito autorizzato e non contratto</b>
	0,00
<b>Se E è negativo, tale importo è iscritto tra le spese del bilancio di previsione come disavanzo da ripianare</b>	

ALLEGATI

*Elenco analitico delle risorse accantonate nel risultato di amministrazione*

ELENCO ANALITICO DELLE RISORSE ACCANTONATE NEL RISULTATO DI AMMINISTRAZIONE

Capitolo di spesa	Descrizione	Risorse accantonate al 1/1/2022	Risorse accantonate applicate al bilancio dell'esercizio 2022 (con segno -)	Risorse accantonate stanziata nella spesa del bilancio dell'esercizio 2022	Variazione accantonamenti effettuata in sede di rendiconto (con segno +/-)	Risorse accantonate nel risultato di amministrazione al 31/12/2022
		(a)	(b)	(c)	(d)	(e) = (a) + (b) + (c) + (d)
<b>Fondo anticipazioni liquidita'</b>						
	<b>Totale Fondo anticipazioni liquidita'</b>	<b>0,00</b>	<b>0,00</b>	<b>0,00</b>	<b>0,00</b>	<b>0,00</b>
<b>Fondo perdite societa' partecipate</b>						
60008/0	*FONDO ACCANTONAMENTO PER RISULTATI NEGATIVI SOCIETA' PARTECIPATE	10.084,91	0,00	0,00	0,00	10.084,91
	<b>Totale Fondo perdite societa' partecipate</b>	<b>10.084,91</b>	<b>0,00</b>	<b>0,00</b>	<b>0,00</b>	<b>10.084,91</b>
<b>Fondo contenzioso</b>						
60009/0	*FONDO RISCHI CONTENZIOSO	21.500.000,00	-9.931.300,00	0,00	6.659.324,66	18.228.024,66
	<b>Totale Fondo contenzioso</b>	<b>21.500.000,00</b>	<b>-9.931.300,00</b>	<b>0,00</b>	<b>6.659.324,66</b>	<b>18.228.024,66</b>
<b>Fondo crediti di dubbia esigibilita'</b>						
60003/0	*FONDO CREDITI DI DUBBIA E DIFFICILE ESAZIONE	391.464.474,83	0,00	0,00	-9.247.795,77	382.216.679,06
74600/0	*FONDO CREDITI DI DUBBIA E DIFFICILE ESAZIONE C/CAP	7.809.168,51	0,00	122.557,55	1.729.543,97	9.661.270,03
	<b>Totale Fondo crediti di dubbia esigibilita'</b>	<b>399.273.643,34</b>	<b>0,00</b>	<b>122.557,55</b>	<b>-7.518.251,80</b>	<b>391.877.949,09</b>
<b>Fondo garanzia debiti commerciali</b>						
	<b>Totale Fondo garanzia debiti commerciali</b>	<b>0,00</b>	<b>0,00</b>	<b>0,00</b>	<b>0,00</b>	<b>0,00</b>
<b>Altri accantonamenti</b>						
60006/0	*FONDO INDENNITA' FINE MANDATO SINDACO	33.163,02	-33.163,02	5.131,63	0,00	5.131,63
60007/0	*FONDO RINNOVI CONTRATTUALI	9.289.500,00	0,00	3.094.692,12	0,00	12.384.192,12
60010/0	*FONDO PER ACCANTONAMENTI	50.130.257,74	-25.068.217,89	0,00	53.916.225,01	78.978.264,86
	<b>Totale Altri accantonamenti</b>	<b>59.452.920,76</b>	<b>-25.101.380,91</b>	<b>3.099.823,75</b>	<b>53.916.225,01</b>	<b>91.367.588,61</b>
	<b>TOTALE</b>	<b>480.236.649,01</b>	<b>-35.032.680,91</b>	<b>3.222.381,30</b>	<b>53.057.297,87</b>	<b>501.483.647,27</b>



ALLEGATI

*Elenco analitico delle risorse vincolate nel risultato di amministrazione*

ELENCO ANALITICO DELLE RISORSE VINCOLATE NEL RISULTATO DI AMMINISTRAZIONE

Cap. di entrata	Descr.	Capitolo di spesa correlato	Descr.	Risorse vinc. nel risultato di amministrazione al 1/1/2022	Risorse vincolate applicate al bilancio dell'esercizio 2022	Entrate vincolate accertate nell'esercizio 2022	Impegni eserc. 2022 finanziati da entrate vincolate accertate nell'esercizio o da quote vincolate del risultato di amministrazione	Fondo plur. vinc. al 31/12/2022 finanziato da entrate vincolate accertate nell'esercizio o da quote vincolate del risultato di amministrazione	Cancellazione di residui attivi vincolati o eliminazione del vincolo su quote del risultato di amministrazione (+) e cancellazione di residui passivi finanziati da risorse vincolate (-) (gestione dei residui)	Cancellazione nell'esercizio 2022 di impegni finanziati dal fondo pluriennale vincolato dopo l'approvazione del rendiconto dell'esercizio 2021 non reimpegnati nell'esercizio 2022	Risorse vincolate nel bilancio al 31/12/2022	Risorse vincolate nel risultato di amministrazione al 31/12/2022
				(a)	(b)	(c)	(d)	(e)	(f)	(g)	(h)=(b)+(c)-(d)-(e)+(g)	(i)=(a) +(c)-(d)-(e)-(f)+(g)
<b>Vincoli derivanti dalla legge</b>												
	ENTRATA PER VIN. DERIV. DALLA LEGGE		SPESA FIN. DA VIN. DERIV. DALLA LEGGE	0,00	0,00	1.117.682,05	0,00	0,00	0,00	0,00	1.117.682,05	1.117.682,05
1981/0	*IMPOSTA DI SOGGIORNO		SPESA FIN. DA VIN. DERIV. DALLA LEGGE	12.233,03	12.233,03	0,00	0,00	0,00	0,00	0,00	12.233,03	12.233,03
1981/0	*IMPOSTA DI SOGGIORNO	1434/0	*ACQUISTO BENI DIVERSI FINANZIATO DA AVANZO VINCOLATO	2.693,91	2.693,91	0,00	2.693,91	0,00	0,00	0,00	0,00	0,00
1981/0	*IMPOSTA DI SOGGIORNO	1495/0	*ACQUISIZIONE DI BENI PER LA PROMOZIONE DELLA CITTA'- FINANZIATO DA AVANZO VINCOLATO	1.402,85	1.402,85	0,00	1.402,85	0,00	0,00	0,00	0,00	0,00
1981/0	*IMPOSTA DI SOGGIORNO	20316/0	*ACQUISIZIONE DI SERVIZI PER ORGANIZZAZIONE EVENTI FINALIZZATI - FINANZIATI DA AVANZO VINCOLATO	150.000,00	150.000,00	0,00	150.000,00	0,00	0,00	0,00	0,00	0,00
1981/0	*IMPOSTA DI SOGGIORNO	52865/0	*INTERVENTI DIVERSI FINANZIATI DA AVANZO VINCOLATO	333.488,24	333.488,24	0,00	333.488,24	0,00	-2.163,70	0,00	0,00	2.163,70
1981/0	*IMPOSTA DI SOGGIORNO	53022/0	*SERVIZI DI PROMOZIONE DELLA CITTA' FINANZIATI DA AVANZO VINCOLATO	45.316,00	45.316,00	0,00	45.316,00	0,00	0,00	0,00	0,00	0,00
3102/0	*TARI - TASSA SUI RIFIUTI		SPESA FIN. DA VIN. DERIV. DALLA LEGGE	28.375,08	0,00	0,00	0,00	0,00	0,00	0,00	0,00	28.375,08
3102/0	*TARI - TASSA SUI RIFIUTI	39227/0	*ACQUISIZIONE SERVIZI DIVERSI FINANZIATI DA AVANZO VINCOLATO (VDDL)	141.520,00	141.520,00	0,00	139.693,93	1.826,07	0,00	0,00	0,00	0,00
3491/0	*SANZIONI AMMINISTRATIVE PER INFRAZIONI IN MATERIA DI PUBBLICITA'		SPESA FIN. DA VIN. DERIV. DALLA LEGGE	9.787,27	2.209,36	0,00	0,00	0,00	0,00	0,00	2.209,36	9.787,27
3491/0	*SANZIONI AMMINISTRATIVE PER INFRAZIONI IN MATERIA DI PUBBLICITA'	52347/0	*SERVIZI DIVERSI PER IMPIANTISTICA PUBBLICITARIA	0,46	0,00	0,00	0,00	0,00	0,46	0,00	0,00	0,00
3491/0	*SANZIONI AMMINISTRATIVE PER INFRAZIONI IN MATERIA DI PUBBLICITA'	52356/0	*ACQUISIZIONE DI SERVIZI DIVERSI FINANZIATI DA AVANZO VINCOLATO	11.000,00	11.000,00	0,00	11.000,00	0,00	-6.487,07	0,00	0,00	6.487,07
3492/0	*SANZIONI AMMINISTRATIVE PER INFRAZIONI IN MATERIA DI PUBBLICITA' - ANNI PREGRESSI		SPESA FIN. DA VIN. DERIV. DALLA LEGGE	82.480,26	11.738,58	0,00	0,00	0,00	0,00	0,00	11.738,58	82.480,26
11044/0	*TRASFERIMENTI FINALIZZATI DALLO STATO EX LEGGE 285/97	41732/0	*CONTRATTI DI SERVIZIO INTERVENTI DIVERSI EX LEGGE 285/97	0,00	0,00	0,00	0,00	0,00	-111,01	0,00	0,00	111,01
11065/0	*PON GOVERNANCE - SIBIT - TRASFERIMENTI DALLO STATO PER INTERVENTI FINALIZZATI		SPESA FIN. DA VIN. DERIV. DALLA LEGGE	178.800,00	178.800,00	0,00	0,00	0,00	0,00	0,00	178.800,00	178.800,00
11082/0	*TRASFERIMENTI DALLO STATO		SPESA FIN. DA VIN. DERIV. DALLA LEGGE	15.000,00	0,00	0,00	0,00	0,00	0,00	0,00	0,00	15.000,00
14549/0	*TRASFERIMENTI UNIONE EUROPEA		SPESA FIN. DA VIN. DERIV. DALLA LEGGE	7.484,93	0,00	0,00	0,00	0,00	0,00	0,00	0,00	7.484,93
14551/0	*TRASFERIMENTI DA UNIONE EUROPEA		SPESA FIN. DA VIN. DERIV. DALLA LEGGE	12.115,60	0,00	0,00	0,00	0,00	0,00	0,00	0,00	12.115,60
20026/0	*SOMME ESATTE PER INFRAZIONI A LEGGI SU INQUINAMENTO ACUSTICO - FINALIZZATE		SPESA FIN. DA VIN. DERIV. DALLA LEGGE	20.526,82	8.760,46	31.847,45	0,00	0,00	0,00	0,00	40.607,91	52.374,27

ELENCO ANALITICO DELLE RISORSE VINCOLATE NEL RISULTATO DI AMMINISTRAZIONE

Cap. di entrata	Descr.	Capitolo di spesa correlato	Descr.	Risorse vinc. nel risultato di amministrazione al 1/1/2022	Risorse vincolate applicate al bilancio dell'esercizio 2022	Entrate vincolate accertate nell'esercizio 2022	Impegni eserc. 2022 finanziati da entrate vincolate accertate nell'esercizio o da quote vincolate del risultato di amministrazione	Fondo plur. vinc. al 31/12/2022 finanziato da entrate vincolate accertate nell'esercizio o da quote vincolate del risultato di amministrazione	Cancellazione di residui attivi vincolati o eliminazione del vincolo su quote del risultato di amministrazione (+) e cancellazione di residui passivi finanziati da risorse vincolate (-) (gestione dei residui)	Cancellazione nell'esercizio 2022 di impegni finanziati dal fondo pluriennale vincolato dopo l'approvazione del rendiconto dell'esercizio 2021 non reimpegnati nell'esercizio 2022	Risorse vincolate nel bilancio al 31/12/2022	Risorse vincolate nel risultato di amministrazione al 31/12/2022
				(a)	(b)	(c)	(d)	(e)	(f)	(g)	(h)=(b)+(c)-(d)-(e)+(g)	(i)=(a) +(c)-(d)-(e)-(f)+(g)
20026/0	*SOMME ESATTE PER INFRAZIONI A LEGGI SU INQUINAMENTO ACUSTICO - FINALIZZATE	30130/0	*INTERVENTI DIVERSI PER CONTENIMENTO INQUINAMENTO ACUSTICO (SERVIZI) - FINALIZZATI	0,00	0,00	152,55	152,55	0,00	0,00	0,00	0,00	0,00
20026/0	*SOMME ESATTE PER INFRAZIONI A LEGGI SU INQUINAMENTO ACUSTICO - FINALIZZATE	30157/0	*ALTRI INTERVENTI DIVERSI FINANZIATI DA AVANZO VINCOLATO	6.703,45	6.703,45	0,00	5.703,45	1.000,00	0,00	0,00	0,00	0,00
20026/0	*SOMME ESATTE PER INFRAZIONI A LEGGI SU INQUINAMENTO ACUSTICO - FINALIZZATE	31326/0	*TRASFERIMENTO ALLO STATO 70% SANZIONI L.447/95 - INQUINAMENTO ACUSTICO - FINALIZZATI - FINANZIATI DA AVANZO VINCOLATO	13.308,05	13.308,05	0,00	13.308,05	0,00	0,00	0,00	0,00	0,00
20036/0	*INTROITI PER FUNZIONI TRASFERITE VINCOLO IDROGEOLOGICO (EX ART.3 L.R.7/2011)		SPESA FIN. DA VIN. DERIV. DALLA LEGGE	40.513,03	39.517,46	21.997,30	0,00	0,00	0,00	0,00	61.514,76	62.510,33
20037/0	*SOMME ESATTE PER INFRAZIONI A NORME IN MATERIA AMBIENTALE (T.U.A.) PICCOLI RIFIUTI		SPESA FIN. DA VIN. DERIV. DALLA LEGGE	1.250,00	0,00	1.850,00	0,00	0,00	0,00	0,00	1.850,00	3.100,00
20047/0	*SOMME ESATTE PER INFRAZIONI A NORME IGIENICO SANITARIE - ASL - ANNI PREGRESSI		SPESA FIN. DA VIN. DERIV. DALLA LEGGE	68.015,09	0,00	10.371,88	0,00	0,00	0,00	0,00	10.371,88	78.386,97
20050/0	*SOMME ESATTE PER INFRAZIONI CODICE DELLA STRADA		SPESA FIN. DA VIN. DERIV. DALLA LEGGE	834,12	0,00	0,00	0,00	0,00	0,00	0,00	0,00	834,12
20050/0	*SOMME ESATTE PER INFRAZIONI CODICE DELLA STRADA	45126/0	*ASTER SEGNALETICA FINANZIATA DA AVANZO VINCOLATO	500.000,00	500.000,00	0,00	500.000,00	0,00	0,00	0,00	0,00	0,00
20050/0	*SOMME ESATTE PER INFRAZIONI CODICE DELLA STRADA	77054/0	*MANUTENZIONE STRAORDINARIA	0,00	0,00	0,00	0,00	0,00	0,00	2,08	2,08	2,08
20069/0	*SANZIONI AMMINISTRATIVE PER LA TUTELA DELLA SICUREZZA URBANA E DEL DECORO URBANO - ART. 9 D.L.14/2017		SPESA FIN. DA VIN. DERIV. DALLA LEGGE	653,33	0,00	300,00	0,00	0,00	0,00	0,00	300,00	953,33
20099/0	*DIRITTI DI SEGRETERIA - CONDONO EDILIZIO EX LEGE 326/2003 (QUOTA 10% FINALIZZATA)		SPESA FIN. DA VIN. DERIV. DALLA LEGGE	1.459,76	1.459,76	901,37	0,00	0,00	0,00	0,00	2.361,13	2.361,13
20363/0	*SOMME ESATTE PER INFRAZIONI ASL PREGRESSE	56624/0	*RIMBORSO SANZIONI ASL	0,00	0,00	4.158,43	4.158,43	0,00	0,00	0,00	0,00	0,00
20466/0	*INDENNITA' EX ART.15 L.1497/1939		SPESA FIN. DA VIN. DERIV. DALLA LEGGE	416.521,50	362.821,59	282.485,50	0,00	0,00	0,00	0,00	645.307,09	699.007,00
20466/0	*INDENNITA' EX ART.15 L.1497/1939	30227/0	*INTERVENTI PER SALVAGUARDIA E RECUPERO AMBIENTALE (EX ART.15 L.1497/1939) - SERVIZI	6.430,26	6.380,00	77.504,02	65.678,99	11.825,03	0,00	0,00	6.380,00	6.430,26
20466/0	*INDENNITA' EX ART.15 L.1497/1939	30228/0	*INTERVENTI PER SALVAGUARDIA E RECUPERO AMBIENTALE (EX ART.15 L.1497/1939) - BENI	0,00	0,00	14.990,20	14.990,20	0,00	0,00	0,00	0,00	0,00
20466/0	*INDENNITA' EX ART.15 L.1497/1939	30231/0	*ALTRI INTERVENTI DIVERSI FINANZIATI DA AVANZO VINCOLATO	760,06	760,06	0,00	0,00	0,00	0,00	0,00	760,06	760,06
20466/0	*INDENNITA' EX ART.15 L.1497/1939	39227/0	*ACQUISIZIONE SERVIZI DIVERSI FINANZIATI DA AVANZO VINCOLATO (VDDL)	119.590,00	119.590,00	0,00	119.590,00	0,00	0,00	0,00	0,00	0,00
22305/0	*PROVENTI (L.R. 18/1999)	2275/0	*ACQUISIZIONE DI SERVIZI (L.R. 18/1999)	10.835,63	0,00	0,00	0,00	0,00	0,00	0,00	0,00	10.835,63
30044/0	*INTROITO CANONI BENI CONFISCATI ALLA CRIMINALITA' ORGANIZZATA		SPESA FIN. DA VIN. DERIV. DALLA LEGGE	21.795,64	0,00	9.274,71	0,00	0,00	0,00	0,00	9.274,71	31.070,35
50070/0	*FONDO INNOVAZIONE		SPESA FIN. DA VIN. DERIV. DALLA LEGGE	167.077,73	167.077,73	150.220,69	0,00	0,00	1.646,40	0,00	317.298,42	315.652,02
50070/0	*FONDO INNOVAZIONE	70151/0	*ACQUISTO HARDWARE	85.414,35	85.414,35	0,00	85.414,35	0,00	0,00	0,00	0,00	0,00

ELENCO ANALITICO DELLE RISORSE VINCOLATE NEL RISULTATO DI AMMINISTRAZIONE

Cap. di entrata	Descr.	Capitolo di spesa correlato	Descr.	Risorse vinc. nel risultato di amministrazione al 1/1/2022	Risorse vincolate applicate al bilancio dell'esercizio 2022	Entrate vincolate accertate nell'esercizio 2022	Impegni exerc. 2022 finanziati da entrate vincolate accertate nell'esercizio o da quote vincolate del risultato di amministrazione	Fondo plur. vinc. al 31/12/2022 finanziato da entrate vincolate accertate nell'esercizio o da quote vincolate del risultato di amministrazione	Cancellazione di residui attivi vincolati o eliminazione del vincolo su quote del risultato di amministrazione (+) e cancellazione di residui passivi finanziati da risorse vincolate (-) (gestione dei residui)	Cancellazione nell'esercizio 2022 di impegni finanziati dal fondo pluriennale vincolato dopo l'approvazione del rendiconto dell'esercizio 2021 non reimpegnati nell'esercizio 2022	Risorse vincolate nel bilancio al 31/12/2022	Risorse vincolate nel risultato di amministrazione al 31/12/2022
				(a)	(b)	(c)	(d)	(e)	(f)	(g)	(h)=(b)+(c)-(d)-(e)+(g)	(i)=(a) +(c)-(d)-(e)-(f)+(g)
55367/0	*CONTRIBUTI SU ESTRAZIONE MATERIALE DA CAVE E TORBIERE (L.R.63/93) - MUNICIPIO MEDIO PONENTE		SPESA FIN. DA VIN. DERIV. DALLA LEGGE	97.870,84	54.695,48	198.748,58	0,00	0,00	-226.946,47	0,00	253.444,06	523.565,89
55367/0	*CONTRIBUTI SU ESTRAZIONE MATERIALE DA CAVE E TORBIERE (L.R.63/93) - MUNICIPIO MEDIO PONENTE	30163/0	*INTERVENTI DI RIQUALIFICAZIONE AMBIENTALE (L.R. 63/93) - MUNICIPIO MEDIO PONENTE	0,01	0,00	0,00	0,00	0,00	0,01	0,00	0,00	0,00
55367/0	*CONTRIBUTI SU ESTRAZIONE MATERIALE DA CAVE E TORBIERE (L.R.63/93) - MUNICIPIO MEDIO PONENTE	30168/0	*INTERVENTI DI RIQUALIFICAZIONE AMBIENTALE (L.R.63/93) FINANZIATI DA AVANZO VINCOLATO - MUNICIPIO MEDIO PONENTE	0,00	0,00	0,00	0,00	0,00	-269,24	0,00	0,00	269,24
55367/0	*CONTRIBUTI SU ESTRAZIONE MATERIALE DA CAVE E TORBIERE (L.R.63/93) - MUNICIPIO MEDIO PONENTE	75754/0	*MANUTENZIONE STRAORDINARIA	802.841,80	802.841,80	0,00	23.108,32	779.733,48	0,00	0,00	0,00	0,00
55367/0	*CONTRIBUTI SU ESTRAZIONE MATERIALE DA CAVE E TORBIERE (L.R.63/93) - MUNICIPIO MEDIO PONENTE	77004/0	*MANUTENZIONE STRAORDINARIA	0,08	0,00	0,00	0,00	0,00	0,00	0,00	0,00	0,08
55368/0	*CONTRIBUTI SU ESTRAZIONE MATERIALE DA CAVE E TORBIERE (L.R.63/93) - MUNICIPIO PONENTE		SPESA FIN. DA VIN. DERIV. DALLA LEGGE	0,00	0,00	11.044,95	0,00	0,00	0,00	0,00	11.044,95	11.044,95
55368/0	*CONTRIBUTI SU ESTRAZIONE MATERIALE DA CAVE E TORBIERE (L.R.63/93) - MUNICIPIO PONENTE	30164/0	*INTERVENTI DI RIQUALIFICAZIONE AMBIENTALE (L.R. 63/93) - MUNICIPIO PONENTE	0,01	0,00	0,00	0,00	0,00	0,00	0,00	0,00	0,01
55368/0	*CONTRIBUTI SU ESTRAZIONE MATERIALE DA CAVE E TORBIERE (L.R.63/93) - MUNICIPIO PONENTE	30169/0	*INTERVENTI DI RIQUALIFICAZIONE AMBIENTALE (L.R.63/93) FINANZIATI DA AVANZO VINCOLATO - MUNICIPIO PONENTE	0,00	0,00	0,00	0,00	0,00	-16,29	0,00	0,00	16,29
70007/0	*ALIENAZIONE DI BENI IMMOBILI		SPESA FIN. DA VIN. DERIV. DALLA LEGGE	32.882,01	0,00	0,00	0,00	0,00	15.185,82	0,00	0,00	17.696,19
70007/0	*ALIENAZIONE DI BENI IMMOBILI	71106/0	*CONTRIBUTI AGLI INVESTIMENTI A AMMINISTRAZIONI CENTRALI	0,00	0,00	16.797,94	0,00	16.797,94	0,00	0,00	0,00	0,00
70009/0	*ALIENAZIONE DI BENI IMMOBILI (AREA COMMERCIALE)		SPESA FIN. DA VIN. DERIV. DALLA LEGGE	0,00	0,00	190.488,20	0,00	0,00	0,00	0,00	190.488,20	190.488,20
72951/0	*(A STRALCIO) PROVENTI VENDITA DIRITTI DI SUPERFICIE		SPESA FIN. DA VIN. DERIV. DALLA LEGGE	596.061,73	342.007,88	0,00	0,00	0,00	0,00	0,00	342.007,88	596.061,73
72951/0	*(A STRALCIO) PROVENTI VENDITA DIRITTI DI SUPERFICIE	74063/0	*URBANIZZAZIONE	0,00	0,00	0,00	0,00	0,00	0,00	20.986,61	20.986,61	20.986,61
73012/0	*RECUPERO FONDI C.E.R. PER FINALITA' DI CUI ALLA L. 560/1993		SPESA FIN. DA VIN. DERIV. DALLA LEGGE	2.183,56	0,00	0,00	0,00	0,00	0,00	0,00	0,00	2.183,56
73012/0	*RECUPERO FONDI C.E.R. PER FINALITA' DI CUI ALLA L. 560/1993	70534/0	*MANUTENZIONE STRAORDINARIA	1.668,09	0,00	348.329,31	348.329,31	0,00	0,00	0,00	0,00	1.668,09
73202/0	*CONTRIBUTI PER CONCESSIONI		SPESA FIN. DA VIN. DERIV. DALLA LEGGE	1.057.286,88	816.288,18	285.230,60	0,00	0,00	0,00	0,00	1.101.518,78	1.342.517,48
73202/0	*CONTRIBUTI PER CONCESSIONI	70561/0	*ACQUISTO DI BENI MOBILI DUREVOLI	23.825,24	23.825,24	0,00	22.811,84	1.013,40	0,00	0,00	0,00	0,00
73202/0	*CONTRIBUTI PER CONCESSIONI	70563/0	*RISTRUTTURAZIONE ED AMPLIAMENTO	288.390,99	272.390,99	0,00	23.270,99	249.120,00	0,00	0,00	0,00	16.000,00
73202/0	*CONTRIBUTI PER CONCESSIONI	72654/0	*MANUTENZIONE STRAORDINARIA	11.897,36	0,00	0,00	0,00	0,00	0,00	0,00	0,00	11.897,36
73202/0	*CONTRIBUTI PER CONCESSIONI	75016/0	*CONTRIBUTI AGLI INVESTIMENTI A ALTRE IMPRESE	25.000,00	25.000,00	0,00	25.000,00	0,00	0,00	0,00	0,00	0,00

ELENCO ANALITICO DELLE RISORSE VINCOLATE NEL RISULTATO DI AMMINISTRAZIONE

Cap. di entrata	Descr.	Capitolo di spesa correlato	Descr.	Risorse vinc. nel risultato di amministrazione al 1/1/2022	Risorse vincolate applicate al bilancio dell'esercizio 2022	Entrate vincolate accertate nell'esercizio 2022	Impegni eserc. 2022 finanziati da entrate vincolate accertate nell'esercizio o da quote vincolate del risultato di amministrazione	Fondo plur. vinc. al 31/12/2022 finanziato da entrate vincolate accertate nell'esercizio o da quote vincolate del risultato di amministrazione	Cancellazione di residui attivi vincolati o eliminazione del vincolo su quote del risultato di amministrazione (+) e cancellazione di residui passivi finanziati da risorse vincolate (-) (gestione dei residui)	Cancellazione nell'esercizio 2022 di impegni finanziati dal fondo pluriennale vincolato dopo l'approvazione del rendiconto dell'esercizio 2021 non reimpegnati nell'esercizio 2022	Risorse vincolate nel bilancio al 31/12/2022	Risorse vincolate nel risultato di amministrazione al 31/12/2022
				(a)	(b)	(c)	(d)	(e)	(f)	(g)	(h)=(b)+(c)-(d)-(e)+(g)	(i)=(a) +(c)-(d)-(e)-(f)+(g)
73203/0	*ENTRATE STRAORDINARIE IN CONTO CAPITALE		SPESA FIN. DA VIN. DERIV. DALLA LEGGE	5.000,00	5.000,00	0,00	0,00	0,00	0,00	0,00	5.000,00	5.000,00
73211/0	*GETTITO NUOVO CONDONO EDILIZIO (L. 326/2003)		SPESA FIN. DA VIN. DERIV. DALLA LEGGE	0,00	0,00	10.773,90	0,00	0,00	0,00	0,00	10.773,90	10.773,90
73335/0	*(A STRALCIO) CONDONO EDILIZIO - SANZIONI PER ABUSI IN ZONE VINCOLATE		SPESA FIN. DA VIN. DERIV. DALLA LEGGE	34.477,00	0,00	0,00	0,00	0,00	0,00	0,00	0,00	34.477,00
73350/0	*PATTO PER LA CITTA' DI GENOVA - FONDI FSC 2014-2020		SPESA FIN. DA VIN. DERIV. DALLA LEGGE	57.999,38	0,00	0,00	0,00	0,00	0,00	0,00	0,00	57.999,38
77777/0	*PER MEMORIA		SPESA FIN. DA VIN. DERIV. DALLA LEGGE	228.638,46	44.737,58	0,00	0,00	0,00	65,19	0,00	44.737,58	228.573,27
77777/0	*PER MEMORIA	70563/0	*RISTRUTTURAZIONE ED AMPLIAMENTO	0,00	0,00	0,00	0,00	0,00	0,00	69,73	69,73	69,73
77777/0	*PER MEMORIA	70564/0	*MANUTENZIONE STRAORDINARIA	0,00	0,00	0,00	0,00	0,00	0,00	113,73	113,73	113,73
77777/0	*PER MEMORIA	73074/0	*MANUTENZIONE STRAORDINARIA	0,00	0,00	0,00	0,00	0,00	0,00	27.250,65	27.250,65	27.250,65
77777/0	*PER MEMORIA	75016/0	*CONTRIBUTI AGLI INVESTIMENTI A ALTRE IMPRESE	81.396,93	81.396,93	0,00	81.396,93	0,00	0,00	0,00	0,00	0,00
77777/0	*PER MEMORIA	77004/0	*MANUTENZIONE STRAORDINARIA	0,00	0,00	0,00	0,00	0,00	0,00	28.188,48	28.188,48	28.188,48
99999/0	*PER MEMORIA		SPESA FIN. DA VIN. DERIV. DALLA LEGGE	209.902,99	0,00	0,00	0,00	0,00	0,00	0,00	0,00	209.902,99
<b>Totale Vincoli derivanti dalla legge</b>				<b>6.070.709,81</b>	<b>4.670.378,96</b>	<b>2.785.149,63</b>	<b>2.016.508,34</b>	<b>1.061.315,92</b>	<b>-219.095,90</b>	<b>76.611,28</b>	<b>4.454.315,61</b>	<b>6.073.742,36</b>
<b>Vincoli derivanti da Trasferimenti</b>												
12/0	*AVANZO CONTO CAPITALE VINCOLATO	76254/0	*MANUTENZIONE STRAORDINARIA	0,00	0,00	0,00	0,00	0,00	-0,27	0,00	0,00	0,27
13/0	*UTILIZZO FONDO PLURIENNALE VINCOLATO - CONTO CAPITALE	70533/0	*RISTRUTTURAZIONE ED AMPLIAMENTO	2.363,12	0,00	0,00	0,00	0,00	2.363,12	0,00	0,00	0,00
13/0	*UTILIZZO FONDO PLURIENNALE VINCOLATO - CONTO CAPITALE	70534/0	*MANUTENZIONE STRAORDINARIA	0,00	0,00	0,00	0,00	0,00	0,00	1.320,68	1.320,68	1.320,68
13/0	*UTILIZZO FONDO PLURIENNALE VINCOLATO - CONTO CAPITALE	70535/0	*PROGETTAZIONI, RILIEVI, CONSULENZE E VARIE	2.073,77	0,00	0,00	0,00	0,00	2.073,77	0,00	0,00	0,00
13/0	*UTILIZZO FONDO PLURIENNALE VINCOLATO - CONTO CAPITALE	70564/0	*MANUTENZIONE STRAORDINARIA	1,73	0,00	0,00	0,00	0,00	1,73	0,00	0,00	0,00
13/0	*UTILIZZO FONDO PLURIENNALE VINCOLATO - CONTO CAPITALE	73077/0	*CONTRIBUTI AGLI INVESTIMENTI A AMMINISTRAZIONI LOCALI	113.400,00	0,00	0,00	0,00	0,00	113.400,00	0,00	0,00	0,00
13/0	*UTILIZZO FONDO PLURIENNALE VINCOLATO - CONTO CAPITALE	73402/0	*COSTRUZIONE	0,00	0,00	0,00	0,00	0,00	0,00	4.624,00	4.624,00	4.624,00
13/0	*UTILIZZO FONDO PLURIENNALE VINCOLATO - CONTO CAPITALE	73404/0	*MANUTENZIONE STRAORDINARIA	0,00	0,00	0,00	0,00	0,00	0,00	1.129,57	1.129,57	1.129,57
13/0	*UTILIZZO FONDO PLURIENNALE VINCOLATO - CONTO CAPITALE	74001/0	*COSTRUZIONE	46.614,79	0,00	0,00	0,00	0,00	46.614,79	0,00	0,00	0,00
13/0	*UTILIZZO FONDO PLURIENNALE VINCOLATO - CONTO CAPITALE	74002/0	*RISTRUTTURAZIONE ED AMPLIAMENTO	0,00	0,00	0,00	0,00	0,00	0,00	9.856,07	9.856,07	9.856,07

ELENCO ANALITICO DELLE RISORSE VINCOLATE NEL RISULTATO DI AMMINISTRAZIONE

Cap. di entrata	Descr.	Capitolo di spesa correlato	Descr.	Risorse vinc. nel risultato di amministrazione al 1/1/2022	Risorse vincolate applicate al bilancio dell'esercizio 2022	Entrate vincolate accertate nell'esercizio 2022	Impegni eserc. 2022 finanziati da entrate vincolate accertate nell'esercizio o da quote vincolate del risultato di amministrazione	Fondo plur. vinc. al 31/12/2022 finanziato da entrate vincolate accertate nell'esercizio o da quote vincolate del risultato di amministrazione	Cancellazione di residui attivi vincolati o eliminazione del vincolo su quote del risultato di amministrazione (+) e cancellazione di residui passivi finanziati da risorse vincolate (-) (gestione dei residui)	Cancellazione nell'esercizio 2022 di impegni finanziati dal fondo pluriennale vincolato dopo l'approvazione del rendiconto dell'esercizio 2021 non reimpegnati nell'esercizio 2022	Risorse vincolate nel bilancio al 31/12/2022	Risorse vincolate nel risultato di amministrazione al 31/12/2022
				(a)	(b)	(c)	(d)	(e)	(f)	(g)	(h)=(b)+(c)-(d)-(e)+(g)	(i)=(a) +(c)-(d)-(e)-(f)+(g)
13/0	*UTILIZZO FONDO PLURIENNALE VINCOLATO - CONTO CAPITALE	74999/0	*RISANAMENTO CENTRO STORICO	890,34	0,00	0,00	0,00	0,00	890,34	0,00	0,00	0,00
13/0	*UTILIZZO FONDO PLURIENNALE VINCOLATO - CONTO CAPITALE	75024/0	*MANUTENZIONE RIVI E CANALIZZAZIONI	1.182,05	0,00	0,00	0,00	0,00	0,00	70.293,83	70.293,83	71.475,88
13/0	*UTILIZZO FONDO PLURIENNALE VINCOLATO - CONTO CAPITALE	75036/0	*CONTRIBUTI STRAORDINARI A PRIVATI (A STRALCIO)	3.060,80	0,00	0,00	0,00	0,00	3.060,80	0,00	0,00	0,00
13/0	*UTILIZZO FONDO PLURIENNALE VINCOLATO - CONTO CAPITALE	75066/0	*CONTRIBUTI AGLI INVESTIMENTI A ALTRE IMPRESE	0,00	0,00	0,00	0,00	0,00	0,00	6.636,73	6.636,73	6.636,73
13/0	*UTILIZZO FONDO PLURIENNALE VINCOLATO - CONTO CAPITALE	75504/0	*MANUTENZIONE STRAORDINARIA	0,00	0,00	0,00	0,00	0,00	0,00	14.824,63	14.824,63	14.824,63
13/0	*UTILIZZO FONDO PLURIENNALE VINCOLATO - CONTO CAPITALE	76103/0	*RISTRUTTURAZIONE ED AMPLIAMENTO	1.341,44	0,00	0,00	0,00	0,00	1.341,44	0,00	0,00	0,00
13/0	*UTILIZZO FONDO PLURIENNALE VINCOLATO - CONTO CAPITALE	76104/0	*MANUTENZIONE STRAORDINARIA	0,00	0,00	0,00	0,00	0,00	0,00	1.211,36	1.211,36	1.211,36
13/0	*UTILIZZO FONDO PLURIENNALE VINCOLATO - CONTO CAPITALE	76252/0	*COSTRUZIONE	0,00	0,00	0,00	0,00	0,00	0,00	924,76	924,76	924,76
13/0	*UTILIZZO FONDO PLURIENNALE VINCOLATO - CONTO CAPITALE	76254/0	*MANUTENZIONE STRAORDINARIA	20,72	0,00	0,00	0,00	0,00	20,72	3.690,22	3.690,22	3.690,22
13/0	*UTILIZZO FONDO PLURIENNALE VINCOLATO - CONTO CAPITALE	76807/0	*CONTRIBUTI AGLI INVESTIMENTI A ALTRE IMPRESE	6.500,00	0,00	0,00	0,00	0,00	0,00	0,00	0,00	6.500,00
13/0	*UTILIZZO FONDO PLURIENNALE VINCOLATO - CONTO CAPITALE	77002/0	*COSTRUZIONE	177.494,07	10.871,66	0,00	0,00	10.871,66	1.288,27	19.031,84	19.031,84	184.365,98
13/0	*UTILIZZO FONDO PLURIENNALE VINCOLATO - CONTO CAPITALE	77004/0	*MANUTENZIONE STRAORDINARIA	0,00	0,00	0,00	0,00	0,00	0,00	4.770,98	4.770,98	4.770,98
13/0	*UTILIZZO FONDO PLURIENNALE VINCOLATO - CONTO CAPITALE	77052/0	*COSTRUZIONE	449,22	0,00	0,00	0,00	0,00	0,00	0,00	0,00	449,22
13/0	*UTILIZZO FONDO PLURIENNALE VINCOLATO - CONTO CAPITALE	79996/0	*INTERVENTI STRAORDINARI IN CONTO CAPITALE	245,40	0,00	0,00	0,00	0,00	0,00	3.380,31	3.380,31	3.625,71
11011/0	*TRASFERIMENTI DALLO STATO		SPESA FIN. DA VIN. DERIV. DA TRASFERIMENTI	32.178,96	8.224,46	60.781,50	0,00	0,00	0,00	0,00	69.005,96	92.960,46
11011/0	*TRASFERIMENTI DALLO STATO	6323/0	*ACQUISIZIONE DI SERVIZI PER CENSIMENTI	10.281,63	703,86	0,00	0,00	0,00	0,00	0,00	703,86	10.281,63
11011/0	*TRASFERIMENTI DALLO STATO	6328/0	*ACQUISIZIONE DI SERVIZI PER CENSIMENTI - FINANZIATA DA AVANZO VINCOLATO (DA STATO)	41.083,58	40.294,44	0,00	40.294,44	0,00	0,00	0,00	0,00	789,14
11012/0	*TRASFERIMENTI DALLO STATO (ISTAT)		SPESA FIN. DA VIN. DERIV. DA TRASFERIMENTI	14.031,41	14.031,41	15.985,23	0,00	0,00	0,00	0,00	30.016,64	30.016,64
11012/0	*TRASFERIMENTI DALLO STATO (ISTAT)	6322/0	*ACQUISIZIONE DI SERVIZI (ISTAT)	0,00	0,00	4.658,07	4.658,07	0,00	0,00	0,00	0,00	0,00
11012/0	*TRASFERIMENTI DALLO STATO (ISTAT)	6324/0	*ACQUISIZIONE DI SERVIZI (ISTAT) - FINANZIATA DA AVANZO VINCOLATO (DA STATO)	26.605,70	26.605,70	0,00	26.605,70	0,00	0,00	0,00	0,00	0,00
11021/0	*TRASFERIMENTI DA AMMINISTRAZIONI CENTRALI - FINALIZZATI		SPESA FIN. DA VIN. DERIV. DA TRASFERIMENTI	0,00	0,00	7.210,20	0,00	0,00	0,00	0,00	7.210,20	7.210,20
11023/0	*TRASFERIMENTI FINALIZZATI DALLO STATO EX LEGGE 285/97		SPESA FIN. DA VIN. DERIV. DA TRASFERIMENTI	429.746,22	429.746,22	0,00	0,00	0,00	0,00	0,00	429.746,22	429.746,22
11023/0	*TRASFERIMENTI FINALIZZATI DALLO STATO EX LEGGE 285/97	21026/0	*ACQUISIZIONE SERVIZI FINALIZZATI EX LEGGE 285/97	357,27	0,00	0,00	0,00	0,00	357,27	0,00	0,00	0,00
11023/0	*TRASFERIMENTI FINALIZZATI DALLO STATO EX LEGGE 285/97	21030/0	*TRASFERIMENTI FINALIZZATI EX LEGGE 285/97	800,00	800,00	0,00	0,00	0,00	0,00	0,00	800,00	800,00

ELENCO ANALITICO DELLE RISORSE VINCOLATE NEL RISULTATO DI AMMINISTRAZIONE

Cap. di entrata	Descr.	Capitolo di spesa correlato	Descr.	Risorse vinc. nel risultato di amministrazione al 1/1/2022	Risorse vincolate applicate al bilancio dell'esercizio 2022	Entrate vincolate accertate nell'esercizio 2022	Impegni eserc. 2022 finanziati da entrate vincolate accertate nell'esercizio o da quote vincolate del risultato di amministrazione	Fondo plur. vinc. al 31/12/2022 finanziato da entrate vincolate accertate nell'esercizio o da quote vincolate del risultato di amministrazione	Cancellazione di residui attivi vincolati o eliminazione del vincolo su quote del risultato di amministrazione (+) e cancellazione di residui passivi finanziati da risorse vincolate (-) (gestione dei residui)	Cancellazione nell'esercizio 2022 di impegni finanziati dal fondo pluriennale vincolato dopo l'approvazione del rendiconto dell'esercizio 2021 non reimpegnati nell'esercizio 2022	Risorse vincolate nel bilancio al 31/12/2022	Risorse vincolate nel risultato di amministrazione al 31/12/2022
				(a)	(b)	(c)	(d)	(e)	(f)	(g)	(h)=(b)+(c)-(d)-(e)+(g)	(i)=(a) +(c)-(d)-(e)-(f)+(g)
11023/0	*TRASFERIMENTI FINALIZZATI DALLO STATO EX LEGGE 285/97	21042/0	*ALTRI INTERVENTI DIVERSI FINANZIATI DA AVANZO VINCOLATO - EX LEGGE 285/97 (DA STATO)	608,11	608,11	0,00	0,00	0,00	0,00	0,00	608,11	608,11
11023/0	*TRASFERIMENTI FINALIZZATI DALLO STATO EX LEGGE 285/97	21048/0	*TRASFERIMENTI CORRENTI A ISTITUZIONI SOCIALI PRIVATE FINANZIATI CON AVANZO VINCOLATO - EX LEGGE 285/97 (DA STATO)	1.628,11	1.400,00	0,00	0,00	0,00	228,11	0,00	1.400,00	1.400,00
11025/0	*TRASFERIMENTI DALLO STATO - FINALIZZATI		SPESA FIN. DA VIN. DERIV. DA TRASFERIMENTI	10.357,37	10.357,37	0,00	0,00	0,00	0,00	0,00	10.357,37	10.357,37
11025/0	*TRASFERIMENTI DALLO STATO - FINALIZZATI	17025/0	*FITTI PASSIVI FINALIZZATI	1.452,00	1.452,00	0,00	0,00	0,00	0,00	0,00	1.452,00	1.452,00
11025/0	*TRASFERIMENTI DALLO STATO - FINALIZZATI	17125/0	*CONTRATTI DI SERVIZIO PUBBLICO FINANZIATI DA AVANZO VINCOLATO	1.172,46	1.172,46	0,00	1.172,46	0,00	0,00	0,00	0,00	0,00
11025/0	*TRASFERIMENTI DALLO STATO - FINALIZZATI	21061/0	*TRASFERIMENTI FINALIZZATI A ISTITUZIONI SOCIALI PRIVATE	0,00	0,00	72.447,33	72.447,33	0,00	0,00	0,00	0,00	0,00
11027/0	*TRASFERIMENTI CORRENTI DA AMMINISTRAZIONI CENTRALI - FINALIZZATI		SPESA FIN. DA VIN. DERIV. DA TRASFERIMENTI	812.275,63	493.165,93	0,00	0,00	0,00	0,00	0,00	493.165,93	812.275,63
11027/0	*TRASFERIMENTI CORRENTI DA AMMINISTRAZIONI CENTRALI - FINALIZZATI	2337/0	*IMPOSTA REGIONALE SULLE ATTIVITA' PRODUTTIVE - FINANZIATA DA AVANZO VINCOLATO	730,72	730,72	0,00	730,72	0,00	0,00	0,00	0,00	0,00
11027/0	*TRASFERIMENTI CORRENTI DA AMMINISTRAZIONI CENTRALI - FINALIZZATI	3069/0	*INTERVENTI DIVERSI FINALIZZATI	0,00	0,00	92.175,47	92.175,47	0,00	-81,11	0,00	0,00	81,11
11027/0	*TRASFERIMENTI CORRENTI DA AMMINISTRAZIONI CENTRALI - FINALIZZATI	3072/0	*INTERVENTI ASSISTENZIALI - FINALIZZATI	0,00	0,00	0,00	0,00	0,00	-3.542,00	0,00	0,00	3.542,00
11027/0	*TRASFERIMENTI CORRENTI DA AMMINISTRAZIONI CENTRALI - FINALIZZATI	3108/0	*TRASFERIMENTI AD IMPRESE PARTECIPATE - FINANZIATI DA AVANZO VINCOLATO	537.872,50	537.872,50	0,00	537.872,50	0,00	0,00	0,00	0,00	0,00
11027/0	*TRASFERIMENTI CORRENTI DA AMMINISTRAZIONI CENTRALI - FINALIZZATI	3185/0	*INTERVENTI ASSISTENZIALI - FINANZIATI DA AVANZO VINCOLATO	0,00	0,00	0,00	0,00	0,00	-2.163,60	0,00	0,00	2.163,60
11027/0	*TRASFERIMENTI CORRENTI DA AMMINISTRAZIONI CENTRALI - FINALIZZATI	3186/0	*INTERVENTI DIVERSI - FINANZIATI DA AVANZO VINCOLATO	0,00	0,00	0,00	0,00	0,00	-14.353,89	0,00	0,00	14.353,89
11027/0	*TRASFERIMENTI CORRENTI DA AMMINISTRAZIONI CENTRALI - FINALIZZATI	3190/0	*PERSONALE COMPETENZE LORDE - FINANZIATE DA AVANZO VINCOLATO	8.596,82	8.596,82	0,00	8.596,82	0,00	0,00	0,00	0,00	0,00
11027/0	*TRASFERIMENTI CORRENTI DA AMMINISTRAZIONI CENTRALI - FINALIZZATI	3191/0	*PERSONALE CONTRIBUTI CARICO COMUNE - FINANZIATI DA AVANZO VINCOLATO	1.969,65	1.969,65	0,00	1.969,65	0,00	-27,00	0,00	0,00	27,00
11031/0	*TRASFERIMENTI DALLO STATO PER INTERVENTI FINALIZZATI		SPESA FIN. DA VIN. DERIV. DA TRASFERIMENTI	110.163,97	110.163,97	32.011,74	0,00	0,00	0,06	0,00	142.175,71	142.175,65
11031/0	*TRASFERIMENTI DALLO STATO PER INTERVENTI FINALIZZATI	16030/0	*TRASFERIMENTI FINALIZZATI	0,00	0,00	580.850,86	580.850,86	0,00	-240,00	0,00	0,00	240,00
11031/0	*TRASFERIMENTI DALLO STATO PER INTERVENTI FINALIZZATI	16045/0	*ACQUISIZIONE DI BENI PER INTERVENTI FINALIZZATI	0,00	0,00	3.612,57	3.612,57	0,00	-158,04	0,00	0,00	158,04
11031/0	*TRASFERIMENTI DALLO STATO PER INTERVENTI FINALIZZATI	16049/0	*ACQUISIZIONE DI SERVIZI PER INTERVENTI FINALIZZATI	0,00	0,00	0,00	0,00	0,00	-3.000,00	0,00	0,00	3.000,00
11031/0	*TRASFERIMENTI DALLO STATO PER INTERVENTI FINALIZZATI	16050/0	*ACQUISIZIONE DI BENI DIVERSI FINANZIATA DA AVANZO VINCOLATO	34.063,21	34.063,21	0,00	34.063,21	0,00	0,00	0,00	0,00	0,00
11031/0	*TRASFERIMENTI DALLO STATO PER INTERVENTI FINALIZZATI	16051/0	*ALTRI INTERVENTI DIVERSI FINANZIATI DA AVANZO VINCOLATO	208.478,97	208.123,44	0,00	206.903,44	0,00	-7.644,47	0,00	1.220,00	9.220,00

ELENCO ANALITICO DELLE RISORSE VINCOLATE NEL RISULTATO DI AMMINISTRAZIONE

Cap. di entrata	Descr.	Capitolo di spesa correlato	Descr.	Risorse vinc. nel risultato di amministrazione al 1/1/2022	Risorse vincolate applicate al bilancio dell'esercizio 2022	Entrate vincolate accertate nell'esercizio 2022	Impegni eserc. 2022 finanziati da entrate vincolate accertate nell'esercizio o da quote vincolate del risultato di amministrazione	Fondo plur. vinc. al 31/12/2022 finanziato da entrate vincolate accertate nell'esercizio o da quote vincolate del risultato di amministrazione	Cancellazione di residui attivi vincolati o eliminazione del vincolo su quote del risultato di amministrazione (+) e cancellazione di residui passivi finanziati da risorse vincolate (-) (gestione dei residui)	Cancellazione nell'esercizio 2022 di impegni finanziati dal fondo pluriennale vincolato dopo l'approvazione del rendiconto dell'esercizio 2021 non reimpegnati nell'esercizio 2022	Risorse vincolate nel bilancio al 31/12/2022	Risorse vincolate nel risultato di amministrazione al 31/12/2022
				(a)	(b)	(c)	(d)	(e)	(f)	(g)	(h)=(b)+(c)-(d)-(e)+(g)	(i)=(a) +(c)-(d)-(e)-(f)+(g)
11033/0	*TRASFERIMENTI DALLO STATO - SERVIZIO CIVILE - FINALIZZATI		SPESA FIN. DA VIN. DERIV. DA TRASFERIMENTI	3.798,00	3.798,00	1.440,00	0,00	0,00	0,00	0,00	5.238,00	5.238,00
11033/0	*TRASFERIMENTI DALLO STATO - SERVIZIO CIVILE - FINALIZZATI	1354/0	*ALTRI INTERVENTI DIVERSI FINANZIATI DA AVANZO VINCOLATO (DA STATO)	4.482,00	4.482,00	0,00	4.482,00	0,00	0,00	0,00	0,00	0,00
11035/0	*TRASFERIMENTI DALLO STATO		SPESA FIN. DA VIN. DERIV. DA TRASFERIMENTI	112.004,22	112.004,22	13.502,09	0,00	0,00	0,00	0,00	125.506,31	125.506,31
11035/0	*TRASFERIMENTI DALLO STATO	22071/0	*SERVIZI AUSILIARI PER IL FUNZIONAMENTO DELL'ENTE-FINALIZZATI	0,00	0,00	1.100,00	1.100,00	0,00	0,00	0,00	0,00	0,00
11035/0	*TRASFERIMENTI DALLO STATO	22072/0	*SERVIZI AUSILIARI FINALIZZATI PER IL FUNZIONAMENTO DELL'ENTE - FINANZIATI DA AVANZO VINCOLATO	37.700,10	37.700,10	0,00	37.700,10	0,00	0,00	0,00	0,00	0,00
11039/0	*TRASFERIMENTI DA AMMINISTRAZIONI CENTRALI PER INTERVENTI FINALIZZATI		SPESA FIN. DA VIN. DERIV. DA TRASFERIMENTI	0,00	0,00	1.230.780,00	0,00	0,00	0,00	0,00	1.230.780,00	1.230.780,00
11039/0	*TRASFERIMENTI DA AMMINISTRAZIONI CENTRALI PER INTERVENTI FINALIZZATI	2306/0	*IMPOSTA REGIONALE SULLE ATTIVITA' PRODUTTIVE - PROGETTI FINALIZZATI	0,00	0,00	19.289,90	19.289,90	0,00	0,00	0,00	0,00	0,00
11039/0	*TRASFERIMENTI DA AMMINISTRAZIONI CENTRALI PER INTERVENTI FINALIZZATI	40224/0	*INTERVENTI RESIDENZIALI FINANZIATI DA AVANZO VINCOLATO ( DA STATO)	58.860,93	58.860,93	0,00	58.860,93	0,00	0,00	0,00	0,00	0,00
11039/0	*TRASFERIMENTI DA AMMINISTRAZIONI CENTRALI PER INTERVENTI FINALIZZATI	40233/0	*INTERVENTI ASSISTENZIALI FINANZIATI DA AVANZO VINCOLATO (DA STATO)	25.355,00	0,00	0,00	0,00	0,00	-34,50	0,00	0,00	25.389,50
11039/0	*TRASFERIMENTI DA AMMINISTRAZIONI CENTRALI PER INTERVENTI FINALIZZATI	40238/0	*INTERVENTI ECONOMICI A FAVORE CITTADINI STRANIERI - PROGETTI FINALIZZATI	12.723,00	0,00	445.580,34	445.580,34	0,00	-15.758,21	0,00	0,00	28.481,21
11039/0	*TRASFERIMENTI DA AMMINISTRAZIONI CENTRALI PER INTERVENTI FINALIZZATI	40249/0	*CONTRATTI DI SERVIZIO - PROGETTI FINALIZZATI	533.741,69	0,00	9.815.005,11	9.815.005,11	0,00	-599.642,76	0,00	0,00	1.133.384,45
11039/0	*TRASFERIMENTI DA AMMINISTRAZIONI CENTRALI PER INTERVENTI FINALIZZATI	40260/0	*PERSONALE COMPETENZE LORDE - PROGETTI FINALIZZATI	126,58	0,00	226.940,14	226.940,14	0,00	0,00	0,00	0,00	126,58
11039/0	*TRASFERIMENTI DA AMMINISTRAZIONI CENTRALI PER INTERVENTI FINALIZZATI	40261/0	*PERSONALE CONTRIBUTI A CARICO DEL COMUNE - PROGETTI FINALIZZATI	991,59	0,00	71.346,50	71.346,50	0,00	0,00	0,00	0,00	991,59
11041/0	*TRASFERIMENTI DALLO STATO PER INTERVENTI FINALIZZATI		SPESA FIN. DA VIN. DERIV. DA TRASFERIMENTI	178.620,49	178.620,49	0,00	0,00	0,00	0,00	0,00	178.620,49	178.620,49
11041/0	*TRASFERIMENTI DALLO STATO PER INTERVENTI FINALIZZATI	17125/0	*CONTRATTI DI SERVIZIO PUBBLICO FINANZIATI DA AVANZO VINCOLATO	15.371,34	15.371,34	0,00	15.371,34	0,00	0,00	0,00	0,00	0,00
11041/0	*TRASFERIMENTI DALLO STATO PER INTERVENTI FINALIZZATI	38029/0	*TRASFERIMENTI FINALIZZATI	0,00	0,00	113.480,70	113.480,70	0,00	-2.720,00	0,00	0,00	2.720,00
11041/0	*TRASFERIMENTI DALLO STATO PER INTERVENTI FINALIZZATI	38069/0	*ACQUISIZIONE DI SERVIZI PER INTERVENTI FINALIZZATI	0,00	0,00	75.055,44	75.055,44	0,00	0,00	0,00	0,00	0,00
11041/0	*TRASFERIMENTI DALLO STATO PER INTERVENTI FINALIZZATI	41759/0	*TRASFERIMENTI EX LEGGE 285/97	11.344,60	11.344,60	0,00	0,00	0,00	0,00	0,00	11.344,60	11.344,60
11044/0	*TRASFERIMENTI FINALIZZATI DALLO STATO EX LEGGE 285/97	41732/0	*CONTRATTI DI SERVIZIO INTERVENTI DIVERSI EX LEGGE 285/97	0,46	0,46	0,00	0,00	0,00	0,00	0,00	0,46	0,46
11044/0	*TRASFERIMENTI FINALIZZATI DALLO STATO EX LEGGE 285/97	41807/0	*INTERVENTI ASSISTENZIALI EX LEGGE 285/97 FINANZIATI DA AVANZO VINCOLATO (DA STATO)	79.699,63	79.699,63	0,00	79.699,63	0,00	0,00	0,00	0,00	0,00
11047/0	*TRASFERIMENTI DALLO STATO FINALIZZATI		SPESA FIN. DA VIN. DERIV. DA TRASFERIMENTI	1.155.164,41	1.155.164,41	5.629.927,65	0,00	0,00	0,00	0,00	6.785.092,06	6.785.092,06



ELENCO ANALITICO DELLE RISORSE VINCOLATE NEL RISULTATO DI AMMINISTRAZIONE

Cap. di entrata	Descr.	Capitolo di spesa correlato	Descr.	Risorse vinc. nel risultato di amministrazione al 1/1/2022	Risorse vincolate applicate al bilancio dell'esercizio 2022	Entrate vincolate accertate nell'esercizio 2022	Impegni eserc. 2022 finanziati da entrate vincolate accertate nell'esercizio o da quote vincolate del risultato di amministrazione	Fondo plur. vinc. al 31/12/2022 finanziato da entrate vincolate accertate nell'esercizio o da quote vincolate del risultato di amministrazione	Cancellazione di residui attivi vincolati o eliminazione del vincolo su quote del risultato di amministrazione (+) e cancellazione di residui passivi finanziati da risorse vincolate (-) (gestione dei residui)	Cancellazione nell'esercizio 2022 di impegni finanziati dal fondo pluriennale vincolato dopo l'approvazione del rendiconto dell'esercizio 2021 non reimpegnati nell'esercizio 2022	Risorse vincolate nel bilancio al 31/12/2022	Risorse vincolate nel risultato di amministrazione al 31/12/2022
				(a)	(b)	(c)	(d)	(e)	(f)	(g)	(h)=(b)+(c)-(d)-(e)+(g)	(i)=(a) +(c)-(d)-(e)-(f)+(g)
11047/0	*TRASFERIMENTI DALLO STATO FINALIZZATI	2328/0	*IMPOSTA REGIONALE SULLE ATTIVITÀ PRODUTTIVE - PROGETTI FINALIZZATI	0,00	0,00	0,00	0,00	0,00	0,00	9.320,71	9.320,71	9.320,71
11047/0	*TRASFERIMENTI DALLO STATO FINALIZZATI	2329/0	*IMPOSTA REGIONALE SULLE ATTIVITÀ PRODUTTIVE - FINANZIATA DA AVANZO VINCOLATO	42.704,56	42.704,56	0,00	42.704,56	0,00	0,00	0,00	0,00	0,00
11047/0	*TRASFERIMENTI DALLO STATO FINALIZZATI	40717/0	*TRASFERIMENTI DIVERSI PER PROGETTI FINALIZZATI	0,00	0,00	685.260,55	685.260,55	0,00	0,00	0,00	0,00	0,00
11047/0	*TRASFERIMENTI DALLO STATO FINALIZZATI	40721/0	*CONTRATTI DI SERVIZIO PUBBLICO - FINALIZZATI	0,00	0,00	0,00	0,00	0,00	0,00	657.999,26	657.999,26	657.999,26
11047/0	*TRASFERIMENTI DALLO STATO FINALIZZATI	40722/0	*TRASFERIMENTI FINALIZZATI PER BORSE LAVORO	0,00	0,00	0,00	0,00	0,00	0,00	100.000,00	100.000,00	100.000,00
11047/0	*TRASFERIMENTI DALLO STATO FINALIZZATI	40723/0	*PERSONALE COMPETENZE LORDE - PROGETTI FINALIZZATI	0,00	0,00	0,00	0,00	0,00	0,00	109.655,39	109.655,39	109.655,39
11047/0	*TRASFERIMENTI DALLO STATO FINALIZZATI	40724/0	*PERSONALE CONTRIBUTI A CARICO DEL COMUNE - PROGETTI FINALIZZATI	0,00	0,00	0,00	0,00	0,00	0,00	34.241,93	34.241,93	34.241,93
11047/0	*TRASFERIMENTI DALLO STATO FINALIZZATI	40725/0	*CONTRATTI DI SERVIZIO FINANZIATI DA AVANZO VINCOLATO	723.757,99	723.757,99	0,00	723.757,99	0,00	0,00	0,00	0,00	0,00
11047/0	*TRASFERIMENTI DALLO STATO FINALIZZATI	40726/0	*ACQUISTO DI BENI	0,00	0,00	0,00	0,00	0,00	0,00	100.000,00	100.000,00	100.000,00
11047/0	*TRASFERIMENTI DALLO STATO FINALIZZATI	40728/0	*ACQUISIZIONE DI BENI DIVERSI FINANZIATI DA AVANZO VINCOLATO	17.093,18	17.093,18	0,00	17.093,18	0,00	0,00	0,00	0,00	0,00
11047/0	*TRASFERIMENTI DALLO STATO FINALIZZATI	40730/0	*PERSONALE COMPETENZE LORDE - PROGETTI FINALIZZATI - FINANZIATI DA AVANZO VINCOLATO	427.513,88	427.513,88	0,00	427.513,88	0,00	0,00	0,00	0,00	0,00
11047/0	*TRASFERIMENTI DALLO STATO FINALIZZATI	40731/0	*PERSONALE CONTRIBUTI A CARICO DEL COMUNE - PROGETTI FINALIZZATI - FINANZIATI DA AVANZO VINCOLATO	125.449,06	125.449,06	0,00	125.449,06	0,00	0,00	0,00	0,00	0,00
11055/0	*TRASFERIMENTI CORRENTI DA AMMINISTRAZIONI CENTRALI	41778/0	*CONTRATTI DI SERVIZIO - PROGETTI FINALIZZATI	0,00	0,00	52.273,75	52.273,75	0,00	0,00	0,00	0,00	0,00
11055/0	*TRASFERIMENTI CORRENTI DA AMMINISTRAZIONI CENTRALI	41779/0	*CONTRATTI DI SERVIZIO PUBBLICO - FINANZIATI DA AVANZO VINCOLATO (DA STATO)	2.774,95	2.774,95	0,00	2.774,95	0,00	0,00	0,00	0,00	0,00
11063/0	*PON METRO - TRASFERIMENTI DALLO STATO PER INTERVENTI FINALIZZATI	136/0	*PON METRO - INTERVENTI DIVERSI FINALIZZATI	14.707,49	0,00	64.132,40	64.132,40	0,00	0,00	0,00	0,00	14.707,49
11063/0	*PON METRO - TRASFERIMENTI DALLO STATO PER INTERVENTI FINALIZZATI	271/0	*PON METRO - PERSONALE CONTRIBUTI A CARICO DEL COMUNE	132,14	0,00	0,00	0,00	0,00	0,00	0,00	0,00	132,14
11063/0	*PON METRO - TRASFERIMENTI DALLO STATO PER INTERVENTI FINALIZZATI	2305/0	*PON METRO - IMPOSTA REGIONALE SULLE ATTIVITÀ PRODUTTIVE	0,00	0,00	3.271,75	3.271,75	0,00	0,00	0,00	0,00	0,00
11063/0	*PON METRO - TRASFERIMENTI DALLO STATO PER INTERVENTI FINALIZZATI	2330/0	*PON METRO - PERSONALE COMPETENZE LORDE	0,00	0,00	22.420,75	22.420,75	0,00	0,00	0,00	0,00	0,00
11063/0	*PON METRO - TRASFERIMENTI DALLO STATO PER INTERVENTI FINALIZZATI	2331/0	*PON METRO - PERSONALE CONTRIBUTI A CARICO DEL COMUNE	1.889,40	0,00	7.073,75	7.073,75	0,00	0,00	0,00	0,00	1.889,40
11063/0	*PON METRO - TRASFERIMENTI DALLO STATO PER INTERVENTI FINALIZZATI	2854/0	*PERSONALE CONTRIBUTI A CARICO DEL COMUNE - PROGETTI EUROPEI - FINANZIATO DA AVANZO VINCOLATO	145,31	0,00	0,00	0,00	0,00	0,00	0,00	0,00	145,31

ELENCO ANALITICO DELLE RISORSE VINCOLATE NEL RISULTATO DI AMMINISTRAZIONE

Cap. di entrata	Descr.	Capitolo di spesa correlato	Descr.	Risorse vinc. nel risultato di amministrazione al 1/1/2022	Risorse vincolate applicate al bilancio dell'esercizio 2022	Entrate vincolate accertate nell'esercizio 2022	Impegni eserc. 2022 finanziati da entrate vincolate accertate nell'esercizio o da quote vincolate del risultato di amministrazione	Fondo plur. vinc. al 31/12/2022 finanziato da entrate vincolate accertate nell'esercizio o da quote vincolate del risultato di amministrazione	Cancellazione di residui attivi vincolati o eliminazione del vincolo su quote del risultato di amministrazione (+) e cancellazione di residui passivi finanziati da risorse vincolate (-) (gestione dei residui)	Cancellazione nell'esercizio 2022 di impegni finanziati dal fondo pluriennale vincolato dopo l'approvazione del rendiconto dell'esercizio 2021 non reimpegnati nell'esercizio 2022	Risorse vincolate nel bilancio al 31/12/2022	Risorse vincolate nel risultato di amministrazione al 31/12/2022
				(a)	(b)	(c)	(d)	(e)	(f)	(g)	(h)=(b)+(c)-(d)-(e)+(g)	(i)=(a) +(c)-(d)-(e)-(f)+(g)
11063/0	*PON METRO - TRASFERIMENTI DALLO STATO PER INTERVENTI FINALIZZATI	41622/0	*PON METRO - INTERVENTI DIVERSI FINALIZZATI	1.637,69	1.637,69	297.229,46	297.229,46	0,00	-3.256,63	0,00	1.637,69	4.894,32
11063/0	*PON METRO - TRASFERIMENTI DALLO STATO PER INTERVENTI FINALIZZATI	41629/0	*PON METRO - ALTRI INTERVENTI DIVERSI FINANZIATI DA AVANZO VINCOLATO (DA SPONSOR - IMPRESE)	158.164,28	158.164,28	0,00	158.164,28	0,00	0,00	0,00	0,00	0,00
11063/0	*PON METRO - TRASFERIMENTI DALLO STATO PER INTERVENTI FINALIZZATI	41630/0	*PON METRO - PERSONALE COMPETENZE LORDE	18.733,41	0,00	16.070,42	16.070,42	0,00	0,00	0,00	0,00	18.733,41
11063/0	*PON METRO - TRASFERIMENTI DALLO STATO PER INTERVENTI FINALIZZATI	41631/0	*PON METRO - PERSONALE CONTRIBUTI A CARICO DEL COMUNE	6.913,77	0,00	5.070,22	5.070,22	0,00	0,00	0,00	0,00	6.913,77
11064/0	*PON GOVERNANCE - TRASFERIMENTI DALLO STATO PER INTERVENTI FINALIZZATI		SPESA FIN. DA VIN. DERIV. DA TRASFERIMENTI	58.508,72	0,00	0,00	0,00	0,00	0,00	0,00	0,00	58.508,72
11064/0	*PON GOVERNANCE - TRASFERIMENTI DALLO STATO PER INTERVENTI FINALIZZATI	371/0	*PON GOVERNANCE - PERSONALE CONTRIBUTI A CARICO DEL COMUNE	2.876,87	0,00	0,00	0,00	0,00	0,00	0,00	0,00	2.876,87
11066/0	*PON GOVERNANCE - SIBIT - TRASFERIMENTI DA UNIONE EUROPEA PER INTERVENTI FINALIZZATI		SPESA FIN. DA VIN. DERIV. DA TRASFERIMENTI	22.796,42	0,00	0,00	0,00	0,00	0,00	0,00	0,00	22.796,42
11068/0	*REACT EU - TRASFERIMENTI CORRENTI DA AMMINISTRAZIONI CENTRALI		SPESA FIN. DA VIN. DERIV. DA TRASFERIMENTI	0,00	0,00	2,44	0,00	0,00	0,00	0,00	2,44	2,44
11068/0	*REACT EU - TRASFERIMENTI CORRENTI DA AMMINISTRAZIONI CENTRALI	380/0	*REACT EU - GE8.1.1 ASSISTENZA TECNICA - PERSONALE COMPETENZE LORDE	0,00	0,00	1.337.671,63	1.337.671,63	0,00	0,00	0,00	0,00	0,00
11068/0	*REACT EU - TRASFERIMENTI CORRENTI DA AMMINISTRAZIONI CENTRALI	381/0	*REACT EU - GE8.1.1 ASSISTENZA TECNICA - PERSONALE CONTRIBUTI A CARICO DEL COMUNE	0,00	0,00	422.035,23	422.035,23	0,00	0,00	0,00	0,00	0,00
11068/0	*REACT EU - TRASFERIMENTI CORRENTI DA AMMINISTRAZIONI CENTRALI	2340/0	*REACT EU - GE8.1.1 ASSISTENZA TECNICA - IMPOSTA REGIONALE SULLE ATTIVITA' PRODUTTIVE	0,00	0,00	113.701,39	113.701,39	0,00	-17,37	0,00	0,00	17,37
11068/0	*REACT EU - TRASFERIMENTI CORRENTI DA AMMINISTRAZIONI CENTRALI	2343/0	*REACT EU - GE6.1.1 SERVIZI DIGITALI - IMPOSTA REGIONALE SULLE ATTIVITA' PRODUTTIVE	0,00	0,00	8.443,87	8.443,87	0,00	0,00	0,00	0,00	0,00
11068/0	*REACT EU - TRASFERIMENTI CORRENTI DA AMMINISTRAZIONI CENTRALI	2460/0	*REACT EU - GE6.1.1 SERVIZI DIGITALI - PERSONALE COMPETENZE LORDE	0,00	0,00	99.339,52	99.339,52	0,00	0,00	0,00	0,00	0,00
11068/0	*REACT EU - TRASFERIMENTI CORRENTI DA AMMINISTRAZIONI CENTRALI	2461/0	*REACT EU - GE6.1.1 SERVIZI DIGITALI - PERSONALE CONTRIBUTI A CARICO DEL COMUNE	0,00	0,00	31.341,61	31.341,61	0,00	0,00	0,00	0,00	0,00
11068/0	*REACT EU - TRASFERIMENTI CORRENTI DA AMMINISTRAZIONI CENTRALI	2462/0	*REACT EU - GE6.1.1 SERVIZI DIGITALI - SPESE CONTRATTUALI E DIVERSE	0,00	0,00	1.281,00	1.281,00	0,00	0,00	0,00	0,00	0,00
11068/0	*REACT EU - TRASFERIMENTI CORRENTI DA AMMINISTRAZIONI CENTRALI	3110/0	*REACT EU - GE8.1.1 ASSISTENZA TECNICA - INTERVENTI DIVERSI FINALIZZATI	0,00	0,00	441.425,09	441.425,09	0,00	0,00	0,00	0,00	0,00
11068/0	*REACT EU - TRASFERIMENTI CORRENTI DA AMMINISTRAZIONI CENTRALI	3115/0	*REACT EU - GE6.1.1.D SERVIZI DIGITALI - INTERVENTI DIVERSI FINALIZZATI	0,00	0,00	147.376,00	147.376,00	0,00	0,00	0,00	0,00	0,00
11068/0	*REACT EU - TRASFERIMENTI CORRENTI DA AMMINISTRAZIONI CENTRALI	3116/0	*REACT EU - GE6.1.4.C QUALITA' DELL'AMBIENTE - INTERVENTI DIVERSI FINALIZZATI	0,00	0,00	184.006,85	184.006,85	0,00	0,00	0,00	0,00	0,00
11068/0	*REACT EU - TRASFERIMENTI CORRENTI DA AMMINISTRAZIONI CENTRALI	40682/0	*REACT EU - GE7.1.1.A RAFFORZAMENTO SOCIALE - CONTRATTI DI SERVIZIO PUBBLICO - INCLUSIONE SOCIALE FINALIZZATI	0,00	0,00	2.949.108,66	2.949.108,66	0,00	-4.316,02	0,00	0,00	4.316,02

ELENCO ANALITICO DELLE RISORSE VINCOLATE NEL RISULTATO DI AMMINISTRAZIONE

Cap. di entrata	Descr.	Capitolo di spesa correlato	Descr.	Risorse vinc. nel risultato di amministrazione al 1/1/2022	Risorse vincolate applicate al bilancio dell'esercizio 2022	Entrate vincolate accertate nell'esercizio 2022	Impegni eserc. 2022 finanziati da entrate vincolate accertate nell'esercizio o da quote vincolate del risultato di amministrazione	Fondo plur. vinc. al 31/12/2022 finanziato da entrate vincolate accertate nell'esercizio o da quote vincolate del risultato di amministrazione	Cancellazione di residui attivi vincolati o eliminazione del vincolo su quote del risultato di amministrazione (+) e cancellazione di residui passivi finanziati da risorse vincolate (-) (gestione dei residui)	Cancellazione nell'esercizio 2022 di impegni finanziati dal fondo pluriennale vincolato dopo l'approvazione del rendiconto dell'esercizio 2021 non reimpegnati nell'esercizio 2022	Risorse vincolate nel bilancio al 31/12/2022	Risorse vincolate nel risultato di amministrazione al 31/12/2022
				(a)	(b)	(c)	(d)	(e)	(f)	(g)	(h)=(b)+(c)-(d)-(e)+(g)	(i)=(a) +(c)-(d)-(e)-(f)+(g)
11068/0	*REACT EU - TRASFERIMENTI CORRENTI DA AMMINISTRAZIONI CENTRALI	40683/0	*REACT EU - GE7.1.1.A RAFFORZAMENTO SOCIALE - INTERVENTI RESIDENZIALI - INCLUSIONE SOCIALE FINALIZZATI	0,00	0,00	547.785,60	547.785,60	0,00	-1.496,78	0,00	0,00	1.496,78
11081/0	*TRASFERIMENTI DALLO STATO FINALIZZATI	45511/0	*TRASFERIMENTI CORRENTI A IMPRESE PARTECIPATE - FINALIZZATI	0,00	0,00	818.692,43	818.692,43	0,00	0,00	0,00	0,00	0,00
11081/0	*TRASFERIMENTI DALLO STATO FINALIZZATI	45512/0	*TRASFERIMENTI CORRENTI A AMMINISTRAZIONI CENTRALI - FINALIZZATI	0,00	0,00	84.799,82	84.799,82	0,00	0,00	0,00	0,00	0,00
11081/0	*TRASFERIMENTI DALLO STATO FINALIZZATI	45515/0	*TRASFERIMENTI CORRENTI AD ALTRE IMPRESE - FINALIZZATI	0,00	0,00	66.273,75	66.273,75	0,00	0,00	0,00	0,00	0,00
11081/0	*TRASFERIMENTI DALLO STATO FINALIZZATI	45517/0	*TRASFERIMENTI CORRENTI A AMMINISTRAZIONI LOCALI - FINALIZZATI	0,00	0,00	9.729,00	9.729,00	0,00	0,00	0,00	0,00	0,00
11082/0	*TRASFERIMENTI DALLO STATO		SPESA FIN. DA VIN. DERIV. DA TRASFERIMENTI	0,00	0,00	21.131,40	0,00	0,00	0,00	0,00	21.131,40	21.131,40
11089/0	*TRASFERIMENTI CORRENTI DA AMMINISTRAZIONI CENTRALI		SPESA FIN. DA VIN. DERIV. DA TRASFERIMENTI	31.082,86	0,00	0,00	0,00	0,00	0,00	0,00	0,00	31.082,86
11091/0	*TRASFERIMENTI DA AMMINISTRAZIONI LOCALI - FINALIZZATI		SPESA FIN. DA VIN. DERIV. DA TRASFERIMENTI	151.200,00	0,00	0,00	0,00	0,00	26.903,00	0,00	0,00	124.297,00
11091/0	*TRASFERIMENTI DA AMMINISTRAZIONI LOCALI - FINALIZZATI	20311/0	*ACQUISIZIONE DI SERVIZI PER ORGANIZZAZIONE EVENTI - FINALIZZATI	0,00	0,00	57.000,00	57.000,00	0,00	0,00	0,00	0,00	0,00
11092/0	*TRASFERIMENTI CORRENTI DA AMMINISTRAZIONI CENTRALI		SPESA FIN. DA VIN. DERIV. DA TRASFERIMENTI	7,06	0,00	0,00	0,00	0,00	7,06	0,00	0,00	0,00
11092/0	*TRASFERIMENTI CORRENTI DA AMMINISTRAZIONI CENTRALI	20311/0	*ACQUISIZIONE DI SERVIZI PER ORGANIZZAZIONE EVENTI - FINALIZZATI	0,00	0,00	9.952,34	9.952,34	0,00	0,00	0,00	0,00	0,00
11099/0	*TRASFERIMENTI DALLO STATO PER INTERVENTI FINALIZZATI - PON INCLUSIONE		SPESA FIN. DA VIN. DERIV. DA TRASFERIMENTI	5.016,31	5.016,31	2.241,56	0,00	0,00	0,00	0,00	7.257,87	7.257,87
11099/0	*TRASFERIMENTI DALLO STATO PER INTERVENTI FINALIZZATI - PON INCLUSIONE	2319/0	*PON INCLUSIONE - IMPOSTA REGIONALE SULLE ATTIVITA' PRODUTTIVE	0,00	0,00	0,00	0,00	0,00	-209,22	0,00	0,00	209,22
11099/0	*TRASFERIMENTI DALLO STATO PER INTERVENTI FINALIZZATI - PON INCLUSIONE	40712/0	*INTERVENTI ASSISTENZIALI FINANZIATI DA AVANZO VINCOLATO (DA ISTITUZ. SOCIALI)	23.205,69	23.205,69	0,00	23.205,69	0,00	0,00	0,00	0,00	0,00
11099/0	*TRASFERIMENTI DALLO STATO PER INTERVENTI FINALIZZATI - PON INCLUSIONE	40852/0	*PON INCLUSIONE - INTERVENTI ASSISTENZIALI FINALIZZATI	0,00	0,00	229.002,60	229.002,60	0,00	-8.274,00	0,00	0,00	8.274,00
11099/0	*TRASFERIMENTI DALLO STATO PER INTERVENTI FINALIZZATI - PON INCLUSIONE	40853/0	*PON INCLUSIONE - ACQUISTO BENI DIVERSI FINALIZZATI	0,00	0,00	11.183,08	11.183,08	0,00	0,00	0,00	0,00	0,00
11099/0	*TRASFERIMENTI DALLO STATO PER INTERVENTI FINALIZZATI - PON INCLUSIONE	41623/0	*PON INCLUSIONE - INTERVENTI DIVERSI FINALIZZATI	13.755,83	13.755,83	281.050,51	281.050,51	0,00	-5.425,58	0,00	13.755,83	19.181,41
11099/0	*TRASFERIMENTI DALLO STATO PER INTERVENTI FINALIZZATI - PON INCLUSIONE	41632/0	*PON INCLUSIONE - INTERVENTI DIVERSI FINALIZZATI FINANZIATI DA AVANZO VINCOLATO (DA STATO)	25.527,05	25.527,05	0,00	0,00	0,00	0,00	0,00	25.527,05	25.527,05
11099/0	*TRASFERIMENTI DALLO STATO PER INTERVENTI FINALIZZATI - PON INCLUSIONE	41636/0	*PON INCLUSIONE - PERSONALE COMPETENZE LORDE	913,53	913,53	0,00	0,00	0,00	0,00	0,00	913,53	913,53
11099/0	*TRASFERIMENTI DALLO STATO PER INTERVENTI FINALIZZATI - PON INCLUSIONE	41637/0	*PON INCLUSIONE - PERSONALE CONTRIBUTI A CARICO DEL COMUNE	2.171,84	2.171,84	0,00	0,00	0,00	0,00	0,00	2.171,84	2.171,84
11100/0	*TRASFERIMENTI DALLO STATO		SPESA FIN. DA VIN. DERIV. DA TRASFERIMENTI	4.509,60	4.509,60	0,00	0,00	0,00	0,00	0,00	4.509,60	4.509,60

ELENCO ANALITICO DELLE RISORSE VINCOLATE NEL RISULTATO DI AMMINISTRAZIONE

Cap. di entrata	Descr.	Capitolo di spesa correlato	Descr.	Risorse vinc. nel risultato di amministrazione al 1/1/2022	Risorse vincolate applicate al bilancio dell'esercizio 2022	Entrate vincolate accertate nell'esercizio 2022	Impegni eserc. 2022 finanziati da entrate vincolate accertate nell'esercizio o da quote vincolate del risultato di amministrazione	Fondo plur. vinc. al 31/12/2022 finanziato da entrate vincolate accertate nell'esercizio o da quote vincolate del risultato di amministrazione	Cancellazione di residui attivi vincolati o eliminazione del vincolo su quote del risultato di amministrazione (+) e cancellazione di residui passivi finanziati da risorse vincolate (-) (gestione dei residui)	Cancellazione nell'esercizio 2022 di impegni finanziati dal fondo pluriennale vincolato dopo l'approvazione del rendiconto dell'esercizio 2021 non reimpegnati nell'esercizio 2022	Risorse vincolate nel bilancio al 31/12/2022	Risorse vincolate nel risultato di amministrazione al 31/12/2022
				(a)	(b)	(c)	(d)	(e)	(f)	(g)	(h)=(b)+(c)-(d)-(e)+(g)	(i)=(a) +(c)-(d)-(e)-(f)+(g)
11100/0	*TRASFERIMENTI DALLO STATO	41677/0	*CONTRATTI DI SERVIZIO FINANZIATI DA AVANZO VINCOLATO (DA STATO)	683,21	683,20	0,00	683,20	0,00	0,01	0,00	0,00	0,00
11130/0	*TRASFERIMENTI DALLO STATO - FINALIZZATI		SPESA FIN. DA VIN. DERIV. DA TRASFERIMENTI	66.308,77	66.308,77	9.514,26	0,00	0,00	0,00	0,00	75.823,03	75.823,03
11130/0	*TRASFERIMENTI DALLO STATO - FINALIZZATI	3935/0	*MANUTENZIONI DIVERSE FINANZIATE DA AVANZO VINCOLATO (DA STATO)	626,99	626,99	0,00	626,99	0,00	0,00	0,00	0,00	0,00
11130/0	*TRASFERIMENTI DALLO STATO - FINALIZZATI	3943/0	*ACQUISIZIONE DI BENI DIVERSI - FINALIZZATE	0,00	0,00	4.148,00	4.148,00	0,00	0,00	0,00	0,00	0,00
11130/0	*TRASFERIMENTI DALLO STATO - FINALIZZATI	3944/0	*ACQUISIZIONE DI SERVIZI DIVERSI - FINALIZZATE	0,00	0,00	80.049,32	80.049,32	0,00	0,00	0,00	0,00	0,00
11146/0	*TRASFERIMENTO DALLO STATO		SPESA FIN. DA VIN. DERIV. DA TRASFERIMENTI	85.122,72	0,00	20.529,45	0,00	0,00	0,00	0,00	20.529,45	105.652,17
11146/0	*TRASFERIMENTO DALLO STATO	1027/0	*INTERVENTI DIVERSI FINALIZZATI	5.864,00	0,00	0,00	0,00	0,00	0,00	0,00	0,00	5.864,00
12500/0	*TRASFERIMENTI DALLO STATO		SPESA FIN. DA VIN. DERIV. DA TRASFERIMENTI	0,00	0,00	4.722,78	0,00	0,00	0,00	0,00	4.722,78	4.722,78
12500/0	*TRASFERIMENTI DALLO STATO	22551/0	*ACQUISIZIONE DI BENI PER INTERVENTI FINALIZZATI	0,00	0,00	31.538,60	31.538,60	0,00	0,00	0,00	0,00	0,00
12517/0	* TRASFERIMENTI CORRENTI DA AMMINISTRAZIONI CENTRALI		SPESA FIN. DA VIN. DERIV. DA TRASFERIMENTI	0,00	0,00	44.673,80	0,00	0,00	0,00	0,00	44.673,80	44.673,80
12520/0	*TRASFERIMENTI DIVERSI DALLO STATO		SPESA FIN. DA VIN. DERIV. DA TRASFERIMENTI	0,00	0,00	115.351,64	0,00	0,00	0,00	0,00	115.351,64	115.351,64
12521/0	*TRASFERIMENTI DALLO STATO FINALIZZATI	23019/0	*TRASFERIMENTI FINALIZZATI A ISTITUZIONI SOCIALI PRIVATE	0,00	0,00	1.680.086,64	1.680.086,64	0,00	0,00	0,00	0,00	0,00
12545/0	*TRASFERIMENTI DALLO STATO PER PROGETTI FINALIZZATI		SPESA FIN. DA VIN. DERIV. DA TRASFERIMENTI	42.097,05	42.097,05	0,00	0,00	0,00	0,00	0,00	42.097,05	42.097,05
12545/0	*TRASFERIMENTI DALLO STATO PER PROGETTI FINALIZZATI	15042/0	*ALTRI INTERVENTI DIVERSI FINANZIATI DA AVANZO VINCOLATO (DA STATO)	33.238,90	33.238,90	0,00	33.238,90	0,00	0,00	0,00	0,00	0,00
14503/0	*TRASFERIMENTI DA UNIONE EUROPEA		SPESA FIN. DA VIN. DERIV. DA TRASFERIMENTI	87.096,95	87.096,95	23.762,50	0,00	0,00	0,00	0,00	110.859,45	110.859,45
14503/0	*TRASFERIMENTI DA UNIONE EUROPEA	226/0	*PROGETTI EUROPEI - INTERVENTI DIVERSI FINANZIATI DA AVANZO VINCOLATO	42.008,26	42.008,26	0,00	42.008,26	0,00	0,00	0,00	0,00	0,00
14519/0	*TRASFERIMENTI U.E.	22065/0	*PROGETTI U.E. - INTERVENTI DIVERSI	0,00	0,00	1.500,00	1.500,00	0,00	0,00	0,00	0,00	0,00
14532/0	*TRASFERIMENTI U.E. - PROGETTI DIVERSI	45527/0	*PROGETTI U.E. - INTERVENTI DIVERSI	0,00	0,00	207,30	207,30	0,00	0,00	0,00	0,00	0,00
14546/0	*TRASFERIMENTI DALLA REGIONE PER INTERVENTI FINALIZZATI		SPESA FIN. DA VIN. DERIV. DA TRASFERIMENTI	1.199,00	0,00	0,00	0,00	0,00	0,00	0,00	0,00	1.199,00
14548/0	*TRASFERIMENTI UNIONE EUROPEA		SPESA FIN. DA VIN. DERIV. DA TRASFERIMENTI	28.905,90	0,00	0,00	0,00	0,00	0,00	0,00	0,00	28.905,90
14549/0	*TRASFERIMENTI UNIONE EUROPEA		SPESA FIN. DA VIN. DERIV. DA TRASFERIMENTI	8.611,76	8.611,76	232.673,60	0,00	0,00	0,00	0,00	241.285,36	241.285,36
14549/0	*TRASFERIMENTI UNIONE EUROPEA	2090/0	*PROGETTI U.E. - INTERVENTI DIVERSI FINANZIATI DA AVANZO VINCOLATO	29.210,39	29.210,39	0,00	29.210,39	0,00	0,00	0,00	0,00	0,00
14549/0	*TRASFERIMENTI UNIONE EUROPEA	2095/0	*PROGETTI U.E. - INTERVENTI DIVERSI	80.046,04	50.049,48	57.469,00	57.469,00	0,00	-0,25	0,00	50.049,48	80.046,29

ELENCO ANALITICO DELLE RISORSE VINCOLATE NEL RISULTATO DI AMMINISTRAZIONE

Cap. di entrata	Descr.	Capitolo di spesa correlato	Descr.	Risorse vinc. nel risultato di amministrazione al 1/1/2022	Risorse vincolate applicate al bilancio dell'esercizio 2022	Entrate vincolate accertate nell'esercizio 2022	Impegni eserc. 2022 finanziati da entrate vincolate accertate nell'esercizio o da quote vincolate del risultato di amministrazione	Fondo plur. vinc. al 31/12/2022 finanziato da entrate vincolate accertate nell'esercizio o da quote vincolate del risultato di amministrazione	Cancellazione di residui attivi vincolati o eliminazione del vincolo su quote del risultato di amministrazione (+) e cancellazione di residui passivi finanziati da risorse vincolate (-) (gestione dei residui)	Cancellazione nell'esercizio 2022 di impegni finanziati dal fondo pluriennale vincolato dopo l'approvazione del rendiconto dell'esercizio 2021 non reimpegnati nell'esercizio 2022	Risorse vincolate nel bilancio al 31/12/2022	Risorse vincolate nel risultato di amministrazione al 31/12/2022
				(a)	(b)	(c)	(d)	(e)	(f)	(g)	(h)=(b)+(c)-(d)-(e)+(g)	(i)=(a) +(c)-(d)-(e)-(f)+(g)
14549/0	*TRASFERIMENTI UNIONE EUROPEA	2097/0	*PROGETTI U.E. - TRASFERIMENTI CORRENTI ALLA U.E.	35.135,40	7.879,15	182.178,04	182.178,04	0,00	0,00	0,00	7.879,15	35.135,40
14549/0	*TRASFERIMENTI UNIONE EUROPEA	2854/0	*PERSONALE CONTRIBUTI A CARICO DEL COMUNE - PROGETTI EUROPEI - FINANZIATO DA AVANZO VINCOLATO	10.009,72	10.009,72	0,00	0,00	0,00	0,00	0,00	10.009,72	10.009,72
14551/0	*TRASFERIMENTI DA UNIONE EUROPEA		SPESA FIN. DA VIN. DERIV. DA TRASFERIMENTI	13.656,28	13.656,28	8.438,51	0,00	0,00	0,00	0,00	22.094,79	22.094,79
14551/0	*TRASFERIMENTI DA UNIONE EUROPEA	52814/0	*PROGETTI EUROPEI - TRASFERIMENTI AD AMMINISTRAZIONI LOCALI	0,00	0,00	7.773,82	7.773,82	0,00	0,00	0,00	0,00	0,00
14551/0	*TRASFERIMENTI DA UNIONE EUROPEA	52815/0	*PROGETTI U.E. - INTERVENTI DIVERSI	249,94	249,94	70.610,62	70.610,62	0,00	0,00	0,00	249,94	249,94
14551/0	*TRASFERIMENTI DA UNIONE EUROPEA	52820/0	*PROGETTI EUROPEI - TRASFERIMENTI ALL'UNIONE EUROPEA	0,00	0,00	54.088,22	54.088,22	0,00	0,00	0,00	0,00	0,00
14551/0	*TRASFERIMENTI DA UNIONE EUROPEA	52829/0	*PROGETTI EUROPEI - ALTRI INTERVENTI DIVERSI FINANZIATI DA AVANZO VINCOLATO	30.203,41	30.203,41	0,00	30.203,41	0,00	0,00	0,00	0,00	0,00
14553/0	*TRASFERIMENTI UNIONE EUROPEA		SPESA FIN. DA VIN. DERIV. DA TRASFERIMENTI	347.331,43	19.213,22	0,00	0,00	0,00	0,00	0,00	19.213,22	347.331,43
14553/0	*TRASFERIMENTI UNIONE EUROPEA	117/0	*PROGETTI EUROPEI - ALTRI INTERVENTI DIVERSI FINANZIATI DA AVANZO VINCOLATO	26.766,74	26.765,52	0,00	26.765,52	0,00	0,00	0,00	0,00	1,22
14553/0	*TRASFERIMENTI UNIONE EUROPEA	119/0	*PROGETTI EUROPEI - TRASFERIMENTI AD IMPRESE FINANZIATI DA AVANZO VINCOLATO	4.000,00	0,00	0,00	0,00	0,00	0,00	0,00	0,00	4.000,00
14553/0	*TRASFERIMENTI UNIONE EUROPEA	3037/0	*PROGETTI EUROPEI - INTERVENTI DIVERSI	380,97	380,97	1.243,13	1.243,13	0,00	0,00	0,00	380,97	380,97
14553/0	*TRASFERIMENTI UNIONE EUROPEA	3049/0	*PROGETTI EUROPEI - INTERVENTI DIVERSI FINANZIATI DA AVANZO VINCOLATO	80.613,22	80.613,22	0,00	80.613,22	0,00	0,00	0,00	0,00	0,00
14554/0	*TRASFERIMENTI UNIONE EUROPEA		SPESA FIN. DA VIN. DERIV. DA TRASFERIMENTI	6.114,40	0,00	0,00	0,00	0,00	0,00	0,00	0,00	6.114,40
14555/0	*TRASFERIMENTI CORRENTI DA AMMINISTRAZIONI CENTRALI - FINALIZZATO		SPESA FIN. DA VIN. DERIV. DA TRASFERIMENTI	2.789,30	2.789,00	2.328,62	0,00	0,00	0,00	0,00	5.117,62	5.117,92
14555/0	*TRASFERIMENTI CORRENTI DA AMMINISTRAZIONI CENTRALI - FINALIZZATO	3045/0	*INTERVENTI DIVERSI FINALIZZATI	0,00	0,00	37.197,80	37.197,80	0,00	0,00	0,00	0,00	0,00
14555/0	*TRASFERIMENTI CORRENTI DA AMMINISTRAZIONI CENTRALI - FINALIZZATO	3051/0	*INTERVENTI DIVERSI FINANZIATI DA AVANZO VINCOLATO (DA STATO)	4.544,62	4.544,62	0,00	4.544,62	0,00	0,00	0,00	0,00	0,00
14555/0	*TRASFERIMENTI CORRENTI DA AMMINISTRAZIONI CENTRALI - FINALIZZATO	3076/0	*ACQUISIZIONE BENI DIVERSI FINALIZZATI - FINANZIATI DA AVANZO VINCOLATO (DA PRIVATI)	348,92	348,92	0,00	348,92	0,00	0,00	0,00	0,00	0,00
14556/0	*TRASFERIMENTI DA COMMISSARIO DELEGATO PER STATI DI EMERGENZA (EX O.P.C.M.)		SPESA FIN. DA VIN. DERIV. DA TRASFERIMENTI	0,61	0,00	0,00	0,00	0,00	0,61	0,00	0,00	0,00
14556/0	*TRASFERIMENTI DA COMMISSARIO DELEGATO PER STATI DI EMERGENZA (EX O.P.C.M.)	3960/0	*TRASFERIMENTI A FAMIGLIE PER EVENTI ALLUVIONALI (EX O.P.C.M.)	0,00	0,00	37.858,35	37.858,35	0,00	0,00	0,00	0,00	0,00
14559/0	*TRASFERIMENTI PER PROGETTI EUROPEI		SPESA FIN. DA VIN. DERIV. DA TRASFERIMENTI	9.440,70	9.440,70	0,00	0,00	0,00	0,00	0,00	9.440,70	9.440,70
14559/0	*TRASFERIMENTI PER PROGETTI EUROPEI	3929/0	*PROGETTI EUROPEI - INTERVENTI DIVERSI - FINANZIATI DA AVANZO VINCOLATO	14.662,86	14.662,86	0,00	14.662,86	0,00	0,00	0,00	0,00	0,00

ELENCO ANALITICO DELLE RISORSE VINCOLATE NEL RISULTATO DI AMMINISTRAZIONE

Cap. di entrata	Descr.	Capitolo di spesa correlato	Descr.	Risorse vinc. nel risultato di amministrazione al 1/1/2022	Risorse vincolate applicate al bilancio dell'esercizio 2022	Entrate vincolate accertate nell'esercizio 2022	Impegni eserc. 2022 finanziati da entrate vincolate accertate nell'esercizio o da quote vincolate del risultato di amministrazione	Fondo plur. vinc. al 31/12/2022 finanziato da entrate vincolate accertate nell'esercizio o da quote vincolate del risultato di amministrazione	Cancellazione di residui attivi vincolati o eliminazione del vincolo su quote del risultato di amministrazione (+) e cancellazione di residui passivi finanziati da risorse vincolate (-) (gestione dei residui)	Cancellazione nell'esercizio 2022 di impegni finanziati dal fondo pluriennale vincolato dopo l'approvazione del rendiconto dell'esercizio 2021 non reimpegnati nell'esercizio 2022	Risorse vincolate nel bilancio al 31/12/2022	Risorse vincolate nel risultato di amministrazione al 31/12/2022
				(a)	(b)	(c)	(d)	(e)	(f)	(g)	(h)=(b)+(c)-(d)-(e)+(g)	(i)=(a) +(c)-(d)-(e)-(f)+(g)
14563/0	*TRASFERIMENTI DA AMMINISTRAZIONI LOCALI - PROGETTI FINALIZZATI		SPESA FIN. DA VIN. DERIV. DA TRASFERIMENTI	66.104,07	46.251,18	0,00	0,00	0,00	0,00	0,00	46.251,18	66.104,07
14563/0	*TRASFERIMENTI DA AMMINISTRAZIONI LOCALI - PROGETTI FINALIZZATI	3041/0	*PROGETTI FINALIZZATI - INTERVENTI DIVERSI	0,00	0,00	40.071,96	40.071,96	0,00	0,00	0,00	0,00	0,00
14564/0	*TRASFERIMENTI CORRENTI DA AMMINISTRAZIONI PUBBLICHE UNESCO - FINALIZZATO		SPESA FIN. DA VIN. DERIV. DA TRASFERIMENTI	0,00	0,00	30.000,14	0,00	0,00	0,00	0,00	30.000,14	30.000,14
14564/0	*TRASFERIMENTI CORRENTI DA AMMINISTRAZIONI PUBBLICHE UNESCO - FINALIZZATO	152/0	*INTERVENTI DIVERSI UNESCO - FINALIZZATI	0,00	0,00	19.441,92	19.441,92	0,00	0,00	0,00	0,00	0,00
14565/0	*TRASFERIMENTI INTERNAZIONALI		SPESA FIN. DA VIN. DERIV. DA TRASFERIMENTI	107.029,77	50.000,00	33.635,86	0,00	0,00	0,00	0,00	83.635,86	140.665,63
14565/0	*TRASFERIMENTI INTERNAZIONALI	3037/0	*PROGETTI EUROPEI - INTERVENTI DIVERSI	0,00	0,00	1.680,79	1.680,79	0,00	0,00	0,00	0,00	0,00
14565/0	*TRASFERIMENTI INTERNAZIONALI	3074/0	*PROGETTI INTERNAZIONALI - TRASFERIMENTI FINALIZZATI A SOCIETA' PARTECIPATE	0,00	0,00	12.829,66	12.829,66	0,00	0,00	0,00	0,00	0,00
14568/0	*TRASFERIMENTI DALLA REGIONE - PROGETTI FINALIZZATI		SPESA FIN. DA VIN. DERIV. DA TRASFERIMENTI	58.552,39	58.552,39	164.805,10	0,00	0,00	0,00	0,00	223.357,49	223.357,49
14568/0	*TRASFERIMENTI DALLA REGIONE - PROGETTI FINALIZZATI	2344/0	*IMPOSTA REGIONALE SULLE ATTIVITA' PRODUTTIVE - FINANZIATA DA AVANZO VINCOLATO	2.390,50	2.390,50	0,00	2.390,50	0,00	0,00	0,00	0,00	0,00
14568/0	*TRASFERIMENTI DALLA REGIONE - PROGETTI FINALIZZATI	41761/0	*TRASFERIMENTI AD ALTRI SOGGETTI - PROGETTI FINALIZZATI	0,00	0,00	1.309.000,00	1.309.000,00	0,00	0,00	0,00	0,00	0,00
14568/0	*TRASFERIMENTI DALLA REGIONE - PROGETTI FINALIZZATI	41762/0	*PROGETTI FINALIZZATI - ACQUISIZIONE DI SERVIZI DIVERSI	0,03	0,00	0,00	0,00	0,00	0,03	0,00	0,00	0,00
14568/0	*TRASFERIMENTI DALLA REGIONE - PROGETTI FINALIZZATI	41771/0	*TRASFERIMENTI CORRENTI AD ISTITUZIONI SOCIALI PRIVATE FINANZIATI DA AVANZO VINCOLATO (DA REGIONE)	9.529,44	9.529,44	0,00	9.529,44	0,00	0,00	0,00	0,00	0,00
14568/0	*TRASFERIMENTI DALLA REGIONE - PROGETTI FINALIZZATI	41772/0	*ALTRI INTERVENTI DIVERSI FINANZIATI DA AVANZO VINCOLATO (DA REGIONE)	95.682,86	95.682,86	0,00	95.682,86	0,00	0,00	0,00	0,00	0,00
14568/0	*TRASFERIMENTI DALLA REGIONE - PROGETTI FINALIZZATI	41782/0	*PERSONALE COMPETENZE LORDE - FINANZIATO DA AVANZO VINCOLATO	28.123,56	28.123,56	0,00	28.123,56	0,00	0,00	0,00	0,00	0,00
14568/0	*TRASFERIMENTI DALLA REGIONE - PROGETTI FINALIZZATI	41783/0	*PERSONALE CONTRIBUTI A CARICO DEL COMUNE - FINANZIATI DA AVANZO VINCOLATO	8.822,36	8.822,36	0,00	8.822,36	0,00	0,00	0,00	0,00	0,00
14568/0	*TRASFERIMENTI DALLA REGIONE - PROGETTI FINALIZZATI	41827/0	*CONTRATTI DI SERVIZIO - PROGETTI FINALIZZATI	0,00	0,00	68.344,90	68.344,90	0,00	0,00	0,00	0,00	0,00
14569/0	*TRASFERIMENTI DALLA REGIONE - PROGETTI FINALIZZATI		SPESA FIN. DA VIN. DERIV. DA TRASFERIMENTI	6.812,30	6.812,30	0,00	0,00	0,00	0,00	0,00	6.812,30	6.812,30
14570/0	*TRASFERIMENTI CORRENTI DA AMMINISTRAZIONI LOCALI - FINALIZZATI		SPESA FIN. DA VIN. DERIV. DA TRASFERIMENTI	4.039,33	0,00	10.324,72	0,00	0,00	0,00	0,00	10.324,72	14.364,05
14570/0	*TRASFERIMENTI CORRENTI DA AMMINISTRAZIONI LOCALI - FINALIZZATI	3943/0	*ACQUISIZIONE DI BENI DIVERSI - FINALIZZATE	0,00	0,00	4.086,00	4.086,00	0,00	0,00	0,00	0,00	0,00
14570/0	*TRASFERIMENTI CORRENTI DA AMMINISTRAZIONI LOCALI - FINALIZZATI	3964/0	*ACQUISIZIONE DI BENI DIVERSI FINANZIATI DA AVANZO VINCOLATO	196,37	196,37	0,00	196,37	0,00	0,00	0,00	0,00	0,00
14570/0	*TRASFERIMENTI CORRENTI DA AMMINISTRAZIONI LOCALI - FINALIZZATI	3975/0	*TRASFERIMENTI A FAMIGLIE - FINALIZZATI	0,00	0,00	275,90	275,90	0,00	0,00	0,00	0,00	0,00

ELENCO ANALITICO DELLE RISORSE VINCOLATE NEL RISULTATO DI AMMINISTRAZIONE

Cap. di entrata	Descr.	Capitolo di spesa correlato	Descr.	Risorse vinc. nel risultato di amministrazione al 1/1/2022	Risorse vincolate applicate al bilancio dell'esercizio 2022	Entrate vincolate accertate nell'esercizio 2022	Impegni eserc. 2022 finanziati da entrate vincolate accertate nell'esercizio o da quote vincolate del risultato di amministrazione	Fondo plur. vinc. al 31/12/2022 finanziato da entrate vincolate accertate nell'esercizio o da quote vincolate del risultato di amministrazione	Cancellazione di residui attivi vincolati o eliminazione del vincolo su quote del risultato di amministrazione (+) e cancellazione di residui passivi finanziati da risorse vincolate (-) (gestione dei residui)	Cancellazione nell'esercizio 2022 di impegni finanziati dal fondo pluriennale vincolato dopo l'approvazione del rendiconto dell'esercizio 2021 non reimpegnati nell'esercizio 2022	Risorse vincolate nel bilancio al 31/12/2022	Risorse vincolate nel risultato di amministrazione al 31/12/2022
				(a)	(b)	(c)	(d)	(e)	(f)	(g)	(h)=(b)+(c)-(d)-(e)+(g)	(i)=(a) +(c)-(d)-(e)-(f)+(g)
14571/0	*TRASFERIMENTI DA IMPRESE		SPESA FIN. DA VIN. DERIV. DA TRASFERIMENTI	0,00	0,00	432.455,36	0,00	0,00	0,00	0,00	432.455,36	432.455,36
14571/0	*TRASFERIMENTI DA IMPRESE	31388/0	*INTERVENTI DIVERSI	0,00	0,00	2.125,99	2.125,99	0,00	0,00	0,00	0,00	0,00
14590/0	*TRASFERIMENTI DALLO STATO PER INTERVENTI FINALIZZATI		SPESA FIN. DA VIN. DERIV. DA TRASFERIMENTI	75.814,25	75.814,25	0,00	0,00	0,00	0,00	0,00	75.814,25	75.814,25
14590/0	*TRASFERIMENTI DALLO STATO PER INTERVENTI FINALIZZATI	41773/0	*TRASFERIMENTI AD ALTRI SOGGETTI - PROGETTI FINALIZZATI - FINANZIATI DA AVANZO VINCOLATO	500.881,24	500.881,24	0,00	500.881,24	0,00	0,00	0,00	0,00	0,00
14601/0	*TRASFERIMENTI DA AMMINISTRAZIONI LOCALI PER INTERVENTI FINALIZZATI		SPESA FIN. DA VIN. DERIV. DA TRASFERIMENTI	164.722,18	164.722,18	0,00	0,00	0,00	0,00	0,00	164.722,18	164.722,18
14601/0	*TRASFERIMENTI DA AMMINISTRAZIONI LOCALI PER INTERVENTI FINALIZZATI	38052/0	*ACQUISIZIONE DI BENI DIVERSI FINANZIATA DA AVANZO VINCOLATO	87.927,82	87.927,82	0,00	87.927,82	0,00	0,00	0,00	0,00	0,00
14635/0	*TRASFERIMENTI DA AMMINISTRAZIONI LOCALI PER INTERVENTI FINALIZZATI		SPESA FIN. DA VIN. DERIV. DA TRASFERIMENTI	86,38	86,38	0,00	0,00	0,00	0,00	0,00	86,38	86,38
14635/0	*TRASFERIMENTI DA AMMINISTRAZIONI LOCALI PER INTERVENTI FINALIZZATI	18141/0	*TRASFERIMENTI PER DIRITTO ALLO STUDIO - FINALIZZATI	0,00	0,00	713.712,41	713.712,41	0,00	-2.358,68	0,00	0,00	2.358,68
14635/0	*TRASFERIMENTI DA AMMINISTRAZIONI LOCALI PER INTERVENTI FINALIZZATI	18142/0	*BORSE DI STUDIO FINANZIATE DA AVANZO VINCOLATO (DA STATO)	110.487,59	110.487,59	0,00	110.487,59	0,00	0,00	0,00	0,00	0,00
14650/0	*TRASFERIMENTI DALLA REGIONE (L.431/98) - FINALIZZATI		SPESA FIN. DA VIN. DERIV. DA TRASFERIMENTI	2.559.072,01	0,00	2.637.087,50	0,00	0,00	0,00	0,00	2.637.087,50	5.196.159,51
14650/0	*TRASFERIMENTI DALLA REGIONE (L.431/98) - FINALIZZATI	6435/0	*INTERVENTI ASSISTENZIALI FINANZIATI DA AVANZO VINCOLATO (DA REGIONE)	2.066.700,71	2.066.700,71	0,00	1.846.858,52	219.842,19	0,00	0,00	0,00	0,00
14681/0	*TRASFERIMENTI U.E. - GENOVA SMART CITY		SPESA FIN. DA VIN. DERIV. DA TRASFERIMENTI	2.495,42	1.568,52	0,00	0,00	0,00	0,00	0,00	1.568,52	2.495,42
14681/0	*TRASFERIMENTI U.E. - GENOVA SMART CITY	117/0	*PROGETTI EUROPEI - ALTRI INTERVENTI DIVERSI FINANZIATI DA AVANZO VINCOLATO	20.000,00	20.000,00	0,00	0,00	0,00	0,00	0,00	20.000,00	20.000,00
14686/0	*TRASFERIMENTI DALL'UNIONE EUROPEA		SPESA FIN. DA VIN. DERIV. DA TRASFERIMENTI	130.507,17	123.693,88	38.176,60	0,00	0,00	0,00	0,00	161.870,48	168.683,77
14687/0	*TRASFERIMENTI DALL'UNIONE EUROPEA		SPESA FIN. DA VIN. DERIV. DA TRASFERIMENTI	46.875,99	0,00	0,00	0,00	0,00	0,00	0,00	0,00	46.875,99
14688/0	*TRASFERIMENTO CONTRIBUTI U.E. PER SOCIAL HOUSING	6881/0	*INTERVENTI DIVERSI FINALIZZATI DA U.E. PER SOCIAL HOUSING	0,01	0,00	0,00	0,00	0,00	0,01	0,00	0,00	0,00
14689/0	*TRASFERIMENTI DA REGIONE FONDO MOROSITA' INCOLPEVOLE	6435/0	*INTERVENTI ASSISTENZIALI FINANZIATI DA AVANZO VINCOLATO (DA REGIONE)	0,00	0,00	0,00	0,00	0,00	-250,00	0,00	0,00	250,00
14689/0	*TRASFERIMENTI DA REGIONE FONDO MOROSITA' INCOLPEVOLE	6436/0	*ALTRI TRASFERIMENTI A FAMIGLIE FINANZIATI DA AVANZO VINCOLATO	698.557,79	698.557,79	0,00	125.172,91	573.384,88	0,00	0,00	0,00	0,00
14691/0	*TRASFERIMENTI DA AMMINISTRAZIONI LOCALI PER INTERVENTI FINALIZZATI		SPESA FIN. DA VIN. DERIV. DA TRASFERIMENTI	76.190,98	76.190,98	107.392,01	0,00	0,00	0,00	0,00	183.582,99	183.582,99
14691/0	*TRASFERIMENTI DA AMMINISTRAZIONI LOCALI PER INTERVENTI FINALIZZATI	38029/0	*TRASFERIMENTI FINALIZZATI	38.289,46	38.289,46	95.242,86	95.242,86	0,00	0,00	0,00	38.289,46	38.289,46
14691/0	*TRASFERIMENTI DA AMMINISTRAZIONI LOCALI PER INTERVENTI FINALIZZATI	38050/0	*TRASFERIMENTI AD AMMINISTRAZIONI LOCALI FINANZIATI DA AVANZO VINCOLATO	243.548,32	243.548,32	0,00	243.548,32	0,00	0,00	0,00	0,00	0,00
14691/0	*TRASFERIMENTI DA AMMINISTRAZIONI LOCALI PER INTERVENTI FINALIZZATI	38052/0	*ACQUISIZIONE DI BENI DIVERSI FINANZIATA DA AVANZO VINCOLATO	0,01	0,00	0,00	0,00	0,00	-17.643,63	0,00	0,00	17.643,64

ELENCO ANALITICO DELLE RISORSE VINCOLATE NEL RISULTATO DI AMMINISTRAZIONE

Cap. di entrata	Descr.	Capitolo di spesa correlato	Descr.	Risorse vinc. nel risultato di amministrazione al 1/1/2022	Risorse vincolate applicate al bilancio dell'esercizio 2022	Entrate vincolate accertate nell'esercizio 2022	Impegni eserc. 2022 finanziati da entrate vincolate accertate nell'esercizio o da quote vincolate del risultato di amministrazione	Fondo plur. vinc. al 31/12/2022 finanziato da entrate vincolate accertate nell'esercizio o da quote vincolate del risultato di amministrazione	Cancellazione di residui attivi vincolati o eliminazione del vincolo su quote del risultato di amministrazione (+) e cancellazione di residui passivi finanziati da risorse vincolate (-) (gestione dei residui)	Cancellazione nell'esercizio 2022 di impegni finanziati dal fondo pluriennale vincolato dopo l'approvazione del rendiconto dell'esercizio 2021 non reimpegnati nell'esercizio 2022	Risorse vincolate nel bilancio al 31/12/2022	Risorse vincolate nel risultato di amministrazione al 31/12/2022
				(a)	(b)	(c)	(d)	(e)	(f)	(g)	(h)=(b)+(c)-(d)-(e)+(g)	(i)=(a) +(c)-(d)-(e)-(f)+(g)
14691/0	*TRASFERIMENTI DA AMMINISTRAZIONI LOCALI PER INTERVENTI FINALIZZATI	38053/0	*ALTRI INTERVENTI DIVERSI FINANZIATI DA AVANZO VINCOLATO	67.866,18	67.668,18	0,00	65.205,23	2.462,95	-1.869,65	0,00	0,00	2.067,65
14691/0	*TRASFERIMENTI DA AMMINISTRAZIONI LOCALI PER INTERVENTI FINALIZZATI	38063/0	*ACQUISIZIONE DI BENI PER INTERVENTI FINALIZZATI	0,00	0,00	31.867,99	31.867,99	0,00	0,00	0,00	0,00	0,00
14691/0	*TRASFERIMENTI DA AMMINISTRAZIONI LOCALI PER INTERVENTI FINALIZZATI	38069/0	*ACQUISIZIONE DI SERVIZI PER INTERVENTI FINALIZZATI	876,71	876,71	0,00	0,00	0,00	0,00	0,00	876,71	876,71
14694/0	*TRASFERIMENTI CORRENTI DA IMPRESE		SPESA FIN. DA VIN. DERIV. DA TRASFERIMENTI	62.240,52	62.240,52	0,00	0,00	0,00	0,00	0,00	62.240,52	62.240,52
14694/0	*TRASFERIMENTI CORRENTI DA IMPRESE	22026/0	*ALTRI INTERVENTI DIVERSI FINANZIATI DA AVANZO VINCOLATO (DA REGIONE)	8.268,31	8.268,31	0,00	8.268,31	0,00	0,00	0,00	0,00	0,00
14694/0	*TRASFERIMENTI CORRENTI DA IMPRESE	23017/0	*ALTRI INTERVENTI DIVERSI FINANZIATI DA AVANZO VINCOLATO (DA SPONSOR IMPRESE)	79,71	0,00	0,00	0,00	0,00	0,00	0,00	0,00	79,71
14696/0	*TRASFERIMENTI PER PROGETTI EUROPEI		SPESA FIN. DA VIN. DERIV. DA TRASFERIMENTI	56.158,92	51.850,20	0,00	0,00	0,00	0,00	0,00	51.850,20	56.158,92
14696/0	*TRASFERIMENTI PER PROGETTI EUROPEI	20317/0	*PROGETTI EUROPEI - ORGANIZZAZIONE EVENTI FINANZIATI DA AVANZO VINCOLATO	1.082,18	1.082,18	0,00	1.082,18	0,00	0,00	0,00	0,00	0,00
14696/0	*TRASFERIMENTI PER PROGETTI EUROPEI	23036/0	*TRASFERIMENTI FINALIZZATI	0,00	0,00	19.400,00	19.400,00	0,00	0,00	0,00	0,00	0,00
14701/0	*TRASFERIMENTI DALLA REGIONE PER INTERVENTI FINALIZZATI		SPESA FIN. DA VIN. DERIV. DA TRASFERIMENTI	10.396,97	10.396,97	0,00	0,00	0,00	0,00	0,00	10.396,97	10.396,97
14701/0	*TRASFERIMENTI DALLA REGIONE PER INTERVENTI FINALIZZATI	3179/0	*TRASFERIMENTI A FAMIGLIE FINANZIATI DA AVANZO VINCOLATO	0,00	0,00	0,00	0,00	0,00	-1.474,00	0,00	0,00	1.474,00
14706/0	*TRASFERIMENTI CORRENTI DA AMMINISTRAZIONI CENTRALI - FINALIZZATO		SPESA FIN. DA VIN. DERIV. DA TRASFERIMENTI	37.860,00	37.860,00	0,00	0,00	0,00	0,00	0,00	37.860,00	37.860,00
14706/0	*TRASFERIMENTI CORRENTI DA AMMINISTRAZIONI CENTRALI - FINALIZZATO	1356/0	*TRASFERIMENTI A ISTITUZIONI SOCIALI PRIVATE - FINALIZZATI	0,00	0,00	40.560,00	40.560,00	0,00	0,00	0,00	0,00	0,00
14706/0	*TRASFERIMENTI CORRENTI DA AMMINISTRAZIONI CENTRALI - FINALIZZATO	1358/0	*TRASFERIMENTI DIVERSI FINALIZZATI	0,00	0,00	76.440,00	76.440,00	0,00	0,00	0,00	0,00	0,00
14711/0	*TRASFERIMENTI DALLA REGIONE - FINALIZZATI		SPESA FIN. DA VIN. DERIV. DA TRASFERIMENTI	68.230,50	0,00	2.280,35	0,00	0,00	0,00	0,00	2.280,35	70.510,85
14711/0	*TRASFERIMENTI DALLA REGIONE - FINALIZZATI	30177/0	*INTERVENTI DIVERSI - FINALIZZATI	0,00	0,00	176.439,58	176.439,58	0,00	-12.161,64	0,00	0,00	12.161,64
14714/0	*TRASFERIMENTI EUROPEI - INTERVENTI IN CAMPO AMBIENTALE		SPESA FIN. DA VIN. DERIV. DA TRASFERIMENTI	159.590,00	0,00	0,00	0,00	0,00	0,00	0,00	0,00	159.590,00
14714/0	*TRASFERIMENTI EUROPEI - INTERVENTI IN CAMPO AMBIENTALE	3049/0	*PROGETTI EUROPEI - INTERVENTI DIVERSI FINANZIATI DA AVANZO VINCOLATO	82.726,53	82.726,53	0,00	82.726,53	0,00	0,00	0,00	0,00	0,00
14714/0	*TRASFERIMENTI EUROPEI - INTERVENTI IN CAMPO AMBIENTALE	30166/0	*PROGETTI EUROPEI IN CAMPO AMBIENTALE - SERVIZI	3.639,69	0,00	0,00	0,00	0,00	0,00	0,00	0,00	3.639,69
14715/0	TRASFERIMENTI DALLA REGIONE - FINALIZZATI	40196/0	ACQUISIZIONE DI SERVIZI DIVERSI - FINALIZZATI	0,00	0,00	120.000,00	120.000,00	0,00	0,00	0,00	0,00	0,00
14724/0	*TRASFERIMENTI CORRENTI DA AMMINISTRAZIONI CENTRALI - FINALIZZATI		SPESA FIN. DA VIN. DERIV. DA TRASFERIMENTI	0,00	0,00	97.665,46	0,00	0,00	0,00	0,00	97.665,46	97.665,46
14771/0	*TRASFERIMENTI DALLA REGIONE	30199/0	*ALTRI INTERVENTI DIVERSI FINANZIATI DA AVANZO VINCOLATO	5.198,73	0,00	0,00	0,00	0,00	0,00	0,00	0,00	5.198,73



ELENCO ANALITICO DELLE RISORSE VINCOLATE NEL RISULTATO DI AMMINISTRAZIONE

Cap. di entrata	Descr.	Capitolo di spesa correlato	Descr.	Risorse vinc. nel risultato di amministrazione al 1/1/2022	Risorse vincolate applicate al bilancio dell'esercizio 2022	Entrate vincolate accertate nell'esercizio 2022	Impegni eserc. 2022 finanziati da entrate vincolate accertate nell'esercizio o da quote vincolate del risultato di amministrazione	Fondo plur. vinc. al 31/12/2022 finanziato da entrate vincolate accertate nell'esercizio o da quote vincolate del risultato di amministrazione	Cancellazione di residui attivi vincolati o eliminazione del vincolo su quote del risultato di amministrazione (+) e cancellazione di residui passivi finanziati da risorse vincolate (-) (gestione dei residui)	Cancellazione nell'esercizio 2022 di impegni finanziati dal fondo pluriennale vincolato dopo l'approvazione del rendiconto dell'esercizio 2021 non reimpegnati nell'esercizio 2022	Risorse vincolate nel bilancio al 31/12/2022	Risorse vincolate nel risultato di amministrazione al 31/12/2022
				(a)	(b)	(c)	(d)	(e)	(f)	(g)	(h)=(b)+(c)-(d)-(e)+(g)	(i)=(a) +(c)-(d)-(e)-(f)+(g)
14772/0	*TRASFERIMENTI DALLA REGIONE PER INTERVENTI FINALIZZATI	34109/0	*CONTRIBUTI AD ASSOCIAZIONI	0,00	0,00	0,00	0,00	0,00	-21.840,00	0,00	0,00	21.840,00
14773/0	*TRASFERIMENTI DA PRIVATI - FINALIZZATI		SPESA FIN. DA VIN. DERIV. DA TRASFERIMENTI	316.320,34	316.320,34	0,00	0,00	0,00	0,00	0,00	316.320,34	316.320,34
14789/0	*TRASFERIMENTI DALLA REGIONE		SPESA FIN. DA VIN. DERIV. DA TRASFERIMENTI	1.094,13	1.094,13	0,00	0,00	0,00	0,00	0,00	1.094,13	1.094,13
14789/0	*TRASFERIMENTI DALLA REGIONE	41627/0	*CONTRATTI DI SERVIZIO FINANZIATI DA AVANZO VINCOLATO (DA REGIONE)	0,00	0,00	0,00	0,00	0,00	-500,01	0,00	0,00	500,01
14789/0	*TRASFERIMENTI DALLA REGIONE	41770/0	*ASSEGNO SERVIZI FINANZIATO DA AVANZO VINCOLATO (DA REGIONE)	84,10	84,10	0,00	0,00	0,00	0,00	0,00	84,10	84,10
14800/0	*TRASFERIMENTI DALLA REGIONE PER PROGETTI FINALIZZATI	42923/0	*TRASFERIMENTI FINALIZZATI AD ISTITUZIONI SOCIALI PRIVATE	71.132,29	5.445,93	0,00	0,00	0,00	138,70	0,00	5.445,93	70.993,59
14800/0	*TRASFERIMENTI DALLA REGIONE PER PROGETTI FINALIZZATI	42927/0	*TRASFERIMENTI FINALIZZATI PER BORSE LAVORO	0,25	0,00	0,00	0,00	0,00	0,25	0,00	0,00	0,00
14803/0	*TRASFERIMENTI DALLA REGIONE FINALIZZATI		SPESA FIN. DA VIN. DERIV. DA TRASFERIMENTI	387.891,20	387.891,20	169.424,16	0,00	0,00	0,00	0,00	557.315,36	557.315,36
14803/0	*TRASFERIMENTI DALLA REGIONE FINALIZZATI	41763/0	*PROGETTI FINALIZZATI - ACQUISIZIONE DI SERVIZI DIVERSI	43.106,43	0,00	0,00	0,00	0,00	-19.612,89	0,00	0,00	62.719,32
14803/0	*TRASFERIMENTI DALLA REGIONE FINALIZZATI	41769/0	*TRASFERIMENTI CORRENTI AD AMMINISTRAZIONI LOCALI FINANZIATI DA AVANZO VINCOLATO (DA REGIONE)	0,00	0,00	0,00	0,00	0,00	-4.000,00	0,00	0,00	4.000,00
14803/0	*TRASFERIMENTI DALLA REGIONE FINALIZZATI	41774/0	*CONTRIBUTI PER L'AUTONOMIA - FINALIZZATI	0,00	0,00	48.430,00	48.430,00	0,00	-1.100,00	0,00	0,00	1.100,00
14803/0	*TRASFERIMENTI DALLA REGIONE FINALIZZATI	41778/0	*CONTRATTI DI SERVIZIO - PROGETTI FINALIZZATI	0,00	0,00	46.275,84	46.275,84	0,00	0,00	0,00	0,00	0,00
14803/0	*TRASFERIMENTI DALLA REGIONE FINALIZZATI	41808/0	*TRASFERIMENTI A FAMIGLIE FINANZIATI DA AVANZO VINCOLATO	32.730,00	32.730,00	0,00	32.730,00	0,00	-1.090,00	0,00	0,00	1.090,00
14803/0	*TRASFERIMENTI DALLA REGIONE FINALIZZATI	41811/0	*CONTRATTI DI SERVIZIO PUBBLICO - FINANZIATI DA AVANZO VINCOLATO	104.301,29	104.301,29	0,00	92.551,68	0,00	0,00	0,00	11.749,61	11.749,61
14807/0	*TRASFERIMENTI DA ENTI DEL SETTORE PUBBLICO FINALIZZATI	41763/0	*PROGETTI FINALIZZATI - ACQUISIZIONE DI SERVIZI DIVERSI	11,45	0,00	0,00	0,00	0,00	0,00	0,00	0,00	11,45
14810/0	*TRASFERIMENTI DALLA REGIONE PER		SPESA FIN. DA VIN. DERIV. DA TRASFERIMENTI	0,00	0,00	10.957,41	0,00	0,00	0,00	0,00	10.957,41	10.957,41
14810/0	*TRASFERIMENTI DALLA REGIONE PER	40232/0	*CONTRATTI DI SERVIZIO FINANZIATI DA AVANZO VINCOLATO	33.565,41	33.565,41	0,00	33.565,41	0,00	0,00	0,00	0,00	0,00
14810/0	*TRASFERIMENTI DALLA REGIONE PER	40258/0	*INTERVENTI ECONOMICI A FAVORE CITTADINI STRANIERI - PROGETTI FINALIZZATI	0,00	0,00	18.000,00	18.000,00	0,00	0,00	0,00	0,00	0,00
14810/0	*TRASFERIMENTI DALLA REGIONE PER	40259/0	*CONTRATTI DI SERVIZIO - PROGETTI FINALIZZATI	2.025,90	0,00	301.924,59	301.924,59	0,00	-18.363,50	0,00	0,00	20.389,40
14812/0	*TRASFERIMENTI DALLA REGIONE PER		SPESA FIN. DA VIN. DERIV. DA TRASFERIMENTI	1.340,00	1.340,00	0,00	0,00	0,00	0,00	0,00	1.340,00	1.340,00
14812/0	*TRASFERIMENTI DALLA REGIONE PER	40239/0	*CONTRIBUTI AD EMIGRATI RIENTRATI DEFINITIVAMENTE	1.340,00	1.340,00	11.390,00	11.390,00	0,00	0,00	0,00	1.340,00	1.340,00
14813/0	*TRASFERIMENTI DALLA REGIONE FINALIZZATI		SPESA FIN. DA VIN. DERIV. DA TRASFERIMENTI	25.668,67	25.668,67	27.344,47	0,00	0,00	0,00	0,00	53.013,14	53.013,14
14813/0	*TRASFERIMENTI DALLA REGIONE FINALIZZATI	40707/0	*TRASFERIMENTI AD AMMINISTRAZIONI PUBBLICHE FINALIZZATI	0,00	0,00	167.975,01	167.975,01	0,00	-86.183,08	0,00	0,00	86.183,08

ELENCO ANALITICO DELLE RISORSE VINCOLATE NEL RISULTATO DI AMMINISTRAZIONE

Cap. di entrata	Descr.	Capitolo di spesa correlato	Descr.	Risorse vinc. nel risultato di amministrazione al 1/1/2022	Risorse vincolate applicate al bilancio dell'esercizio 2022	Entrate vincolate accertate nell'esercizio 2022	Impegni eserc. 2022 finanziati da entrate vincolate accertate nell'esercizio o da quote vincolate del risultato di amministrazione	Fondo plur. vinc. al 31/12/2022 finanziato da entrate vincolate accertate nell'esercizio o da quote vincolate del risultato di amministrazione	Cancellazione di residui attivi vincolati o eliminazione del vincolo su quote del risultato di amministrazione (+) e cancellazione di residui passivi finanziati da risorse vincolate (-) (gestione dei residui)	Cancellazione nell'esercizio 2022 di impegni finanziati dal fondo pluriennale vincolato dopo l'approvazione del rendiconto dell'esercizio 2021 non reimpegnati nell'esercizio 2022	Risorse vincolate nel bilancio al 31/12/2022	Risorse vincolate nel risultato di amministrazione al 31/12/2022
				(a)	(b)	(c)	(d)	(e)	(f)	(g)	(h)=(b)+(c)-(d)-(e)+(g)	(i)=(a) +(c)-(d)-(e)-(f)+(g)
14813/0	*TRASFERIMENTI DALLA REGIONE FINALIZZATI	40713/0	*TRASFERIMENTI CORRENTI A ISTITUZIONI SOCIALI PRIVATE FINANZIATI DA AVANZO VINCOLATO (DA REGIONE)	29.113,46	29.113,46	0,00	15.997,33	0,00	0,00	0,00	13.116,13	13.116,13
14813/0	*TRASFERIMENTI DALLA REGIONE FINALIZZATI	40715/0	*CONTRIBUTI ECONOMICI PER PERSONE IN STATO DI DIFFICOLTA' - FINALIZZATI	0,00	0,00	43.618,00	43.618,00	0,00	-323,00	0,00	0,00	323,00
14813/0	*TRASFERIMENTI DALLA REGIONE FINALIZZATI	40717/0	*TRASFERIMENTI DIVERSI PER PROGETTI FINALIZZATI	458,13	458,13	700.000,00	700.000,00	0,00	0,00	0,00	458,13	458,13
14813/0	*TRASFERIMENTI DALLA REGIONE FINALIZZATI	40719/0	*CONTRIBUTI ECONOMICI FINANZIATI DA AVANZO VINCOLATO (DA REGIONE)	8.999,99	8.999,99	0,00	8.999,99	0,00	0,00	0,00	0,00	0,00
14813/0	*TRASFERIMENTI DALLA REGIONE FINALIZZATI	40725/0	*CONTRATTI DI SERVIZIO FINANZIATI DA AVANZO VINCOLATO	139.948,38	139.948,38	0,00	139.948,38	0,00	0,00	0,00	0,00	0,00
14821/0	*TRASFERIMENTI DALLA REGIONE PER		SPESA FIN. DA VIN. DERIV. DA TRASFERIMENTI	10.692,53	10.692,53	11.156,23	0,00	0,00	0,00	0,00	21.848,76	21.848,76
14821/0	*TRASFERIMENTI DALLA REGIONE PER	43852/0	*CONTRIBUTI PER GLI HANSENIANI (L. 126/1980)	9.941,39	9.941,39	12.955,71	12.955,71	0,00	0,00	0,00	9.941,39	9.941,39
14821/0	*TRASFERIMENTI DALLA REGIONE PER	44919/0	*CONTRIBUTI PER GLI HANSENIANI (L. 126/1980) FINANZIATI DA AVANZO VINCOLATO (DA REGIONE)	9.356,74	9.356,74	0,00	9.356,74	0,00	0,00	0,00	0,00	0,00
14942/0	*TRASFERIMENTI DA AMMINISTRAZIONI LOCALI - FINALIZZATI	30182/0	*TRASFERIMENTI CORRENTI A ALTRE IMPRESE PARTECIPATE - FINALIZZATI	0,00	0,00	294.357,62	294.357,62	0,00	0,00	0,00	0,00	0,00
14943/0	*(A STRALCIO) TRASFERIMENTI DALLA PROVINCIA (BOLLINO BLU)		SPESA FIN. DA VIN. DERIV. DA TRASFERIMENTI	6.398,82	0,00	0,00	0,00	0,00	0,00	0,00	0,00	6.398,82
14951/0	*TRASFERIMENTI DA PRIVATI - FINALIZZATI		SPESA FIN. DA VIN. DERIV. DA TRASFERIMENTI	14.000,01	14.000,01	5.373,34	0,00	0,00	0,00	0,00	19.373,35	19.373,35
14951/0	*TRASFERIMENTI DA PRIVATI - FINALIZZATI	63615/0	*TIROCINI FORMATIVI CURRICULARI - FINALIZZATI	0,00	0,00	9.626,66	9.626,66	0,00	0,00	0,00	0,00	0,00
15102/0	TRASFERIMENTI CORRENTI DA AMMINISTRAZIONI CENTRALI - FINALIZZATI	69245/0	*ACQUISTO LIBRI - FINALIZZATO	0,00	0,00	8.732,17	8.732,17	0,00	0,00	0,00	0,00	0,00
15103/0	*TRASFERIMENTI CORRENTI DA AMMINISTRAZIONI CENTRALI - FINALIZZATI	69644/0	*ACQUISTO LIBRI - FINALIZZATO	0,00	0,00	13.098,26	13.098,26	0,00	0,00	0,00	0,00	0,00
15104/0	*TRASFERIMENTI CORRENTI DA AMMINISTRAZIONI CENTRALI - FINALIZZATI	69645/0	*ACQUISTO LIBRI - FINALIZZATO	0,00	0,00	13.098,26	13.098,26	0,00	0,00	0,00	0,00	0,00
15105/0	TRASFERIMENTI CORRENTI DA AMMINISTRAZIONI CENTRALI - FINALIZZATI	69545/0	*ACQUISTO LIBRI - FINALIZZATO	0,00	0,00	13.098,26	13.098,26	0,00	0,00	0,00	0,00	0,00
15106/0	*TRASFERIMENTI CORRENTI DA AMMINISTRAZIONI CENTRALI - FINALIZZATI	69646/0	*ACQUISTO LIBRI - FINALIZZATO	0,00	0,00	17.464,34	17.464,34	0,00	0,00	0,00	0,00	0,00
15107/0	*TRASFERIMENTI CORRENTI DA AMMINISTRAZIONI CENTRALI - FINALIZZATI	69648/0	*ACQUISTO LIBRI - FINALIZZATO	0,00	0,00	13.098,26	13.098,26	0,00	0,00	0,00	0,00	0,00
15109/0	*TRASFERIMENTI CORRENTI DA AMMINISTRAZIONI CENTRALI - FINALIZZATI	69649/0	*ACQUISTO LIBRI - FINALIZZATO	0,00	0,00	4.366,09	4.366,09	0,00	0,00	0,00	0,00	0,00
16997/0	*TRASFERIMENTI DA AMMINISTRAZIONI CENTRALI - PROGETTI FINALIZZATI	13082/0	*ACQUISTO BENI DIVERSI - FINALIZZATI	0,00	0,00	8.586,67	8.586,67	0,00	0,00	0,00	0,00	0,00
16997/0	*TRASFERIMENTI DA AMMINISTRAZIONI CENTRALI - PROGETTI FINALIZZATI	15043/0	*ACQUISIZIONE DI BENI DIVERSI FINANZIATI DA AVANZO VINCOLATO (DA STATO)	4.293,33	4.293,33	0,00	4.293,33	0,00	0,00	0,00	0,00	0,00

ELENCO ANALITICO DELLE RISORSE VINCOLATE NEL RISULTATO DI AMMINISTRAZIONE

Cap. di entrata	Descr.	Capitolo di spesa correlato	Descr.	Risorse vinc. nel risultato di amministrazione al 1/1/2022	Risorse vincolate applicate al bilancio dell'esercizio 2022	Entrate vincolate accertate nell'esercizio 2022	Impegni eserc. 2022 finanziati da entrate vincolate accertate nell'esercizio o da quote vincolate del risultato di amministrazione	Fondo plur. vinc. al 31/12/2022 finanziato da entrate vincolate accertate nell'esercizio o da quote vincolate del risultato di amministrazione	Cancellazione di residui attivi vincolati o eliminazione del vincolo su quote del risultato di amministrazione (+) e cancellazione di residui passivi finanziati da risorse vincolate (-) (gestione dei residui)	Cancellazione nell'esercizio 2022 di impegni finanziati dal fondo pluriennale vincolato dopo l'approvazione del rendiconto dell'esercizio 2021 non reimpegnati nell'esercizio 2022	Risorse vincolate nel bilancio al 31/12/2022	Risorse vincolate nel risultato di amministrazione al 31/12/2022
				(a)	(b)	(c)	(d)	(e)	(f)	(g)	(h)=(b)+(c)-(d)-(e)+(g)	(i)=(a) +(c)-(d)-(e)-(f)+(g)
16998/0	*TRASFERIMENTI DA AMMINISTRAZIONI LOCALI FINALIZZATI		SPESA FIN. DA VIN. DERIV. DA TRASFERIMENTI	0,00	0,00	9,02	0,00	0,00	0,00	0,00	9,02	9,02
17002/0	*TRASFERIMENTI DA ALTRI ENTI DEL SETTORE PUBBLICO PER PROGETTI FINALIZZATI	43326/0	*TRASFERIMENTI FINALIZZATI A IMPRESE PARTECIPATE	0,00	0,00	151.202,66	151.202,66	0,00	0,00	0,00	0,00	0,00
17002/0	*TRASFERIMENTI DA ALTRI ENTI DEL SETTORE PUBBLICO PER PROGETTI FINALIZZATI	43463/0	*CONVENZIONI FINALIZZATE	0,00	0,00	25.000,00	25.000,00	0,00	0,00	0,00	0,00	0,00
17004/0	*TRASFERIMENTI DALLO STATO PER INTERVENTI FINALIZZATI	17123/0	*ACQUISIZIONE DI SERVIZI PER INTERVENTI FINALIZZATI	0,00	0,00	180.000,00	180.000,00	0,00	0,00	0,00	0,00	0,00
17004/0	*TRASFERIMENTI DALLO STATO PER INTERVENTI FINALIZZATI	17125/0	*CONTRATTI DI SERVIZIO PUBBLICO FINANZIATI DA AVANZO VINCOLATO	26.071,00	26.071,00	0,00	26.071,00	0,00	0,00	0,00	0,00	0,00
17004/0	*TRASFERIMENTI DALLO STATO PER INTERVENTI FINALIZZATI	17126/0	*TRASFERIMENTI CORRENTI A ISTITUZIONI SOCIALI PRIVATE - FINALIZZATI	0,00	0,00	150.000,00	150.000,00	0,00	0,00	0,00	0,00	0,00
17038/0	*TRASFERIMENTI CORRENTI DA IMPRESE		SPESA FIN. DA VIN. DERIV. DA TRASFERIMENTI	0,00	0,00	27.362,00	0,00	0,00	0,00	0,00	27.362,00	27.362,00
17038/0	*TRASFERIMENTI CORRENTI DA IMPRESE	22047/0	*ACQUISIZIONE DI SERVIZI PER INTERVENTI FINALIZZATI	0,00	0,00	83.788,00	83.788,00	0,00	-10,60	0,00	0,00	10,60
18002/0	*TRASFERIMENTI FINALIZZATI DA ENTI DEL SETTORE PUBBLICO		SPESA FIN. DA VIN. DERIV. DA TRASFERIMENTI	12.430,00	12.430,00	0,00	0,00	0,00	0,00	0,00	12.430,00	12.430,00
19000/0	*TRASFERIMENTI DA ISTITUZIONI SOCIALI PRIVATE - SERVIZIO CIVILE - FINALIZZATI		SPESA FIN. DA VIN. DERIV. DA TRASFERIMENTI	637,19	637,19	0,00	0,00	0,00	0,00	0,00	637,19	637,19
19001/0	*TRASFERIMENTI DA FONDAZIONI		SPESA FIN. DA VIN. DERIV. DA TRASFERIMENTI	22.102,26	14,04	134.181,32	0,00	0,00	1.212,00	0,00	134.195,36	155.071,58
19001/0	*TRASFERIMENTI DA FONDAZIONI	3039/0	*ACQUISIZIONE DI SERVIZI PER INTERVENTI FINALIZZATI	0,00	0,00	43.500,00	43.500,00	0,00	-442,43	0,00	0,00	442,43
19001/0	*TRASFERIMENTI DA FONDAZIONI	3077/0	*TRASFERIMENTI FINALIZZATI AD IMPRESE PARTECIPATE	0,00	0,00	875.000,00	875.000,00	0,00	0,00	0,00	0,00	0,00
19001/0	*TRASFERIMENTI DA FONDAZIONI	16054/0	*SERVIZI INFORMATICI E TELECOMUNICAZIONI - FINALIZZATI	0,00	0,00	85.000,00	85.000,00	0,00	0,00	0,00	0,00	0,00
19001/0	*TRASFERIMENTI DA FONDAZIONI	16068/0	*ACQUISIZIONE DI BENI DIVERSI - FINALIZZATI	0,00	0,00	115.824,69	115.824,69	0,00	0,00	0,00	0,00	0,00
19001/0	*TRASFERIMENTI DA FONDAZIONI	16069/0	*ACQUISIZIONE DI SERVIZI DIVERSI - FINALIZZATI	0,00	0,00	9.574,00	9.574,00	0,00	0,00	0,00	0,00	0,00
19001/0	*TRASFERIMENTI DA FONDAZIONI	22054/0	*INTERVENTI DIVERSI - FINALIZZATI	0,00	0,00	1.022.806,00	1.022.806,00	0,00	-747,63	0,00	0,00	747,63
19001/0	*TRASFERIMENTI DA FONDAZIONI	22107/0	*TRASFERIMENTO A ISTITUZIONI E ORGANISMI INTERNI DELLA AMMINISTRAZIONE - FINALIZZATO	0,00	0,00	100.000,00	100.000,00	0,00	0,00	0,00	0,00	0,00
19001/0	*TRASFERIMENTI DA FONDAZIONI	38037/0	*SERVIZI INFORMATICI E TELECOMUNICAZIONI - FINALIZZATI	0,00	0,00	85.000,00	85.000,00	0,00	0,00	0,00	0,00	0,00
19001/0	*TRASFERIMENTI DA FONDAZIONI	38038/0	*ACQUISIZIONE DI BENI DIVERSI - FINALIZZATI	0,00	0,00	104.265,13	104.265,13	0,00	0,00	0,00	0,00	0,00
19001/0	*TRASFERIMENTI DA FONDAZIONI	38039/0	*ACQUISIZIONE DI SERVIZI DIVERSI - FINALIZZATI	0,00	0,00	13.403,00	13.403,00	0,00	0,00	0,00	0,00	0,00
19001/0	*TRASFERIMENTI DA FONDAZIONI	41628/0	*INTERVENTI DIVERSI FINANZIATI DA AVANZO VINCOLATO	14.387,87	14.387,87	0,00	13.968,60	0,00	-20,55	0,00	419,27	439,82
19001/0	*TRASFERIMENTI DA FONDAZIONI	41634/0	*TRASFERIMENTI AD ALTRI SOGGETTI FINANZIATI DA AVANZO VINCOLATO (DA PRIVATI)	12.000,00	12.000,00	0,00	12.000,00	0,00	0,00	0,00	0,00	0,00

ELENCO ANALITICO DELLE RISORSE VINCOLATE NEL RISULTATO DI AMMINISTRAZIONE

Cap. di entrata	Descr.	Capitolo di spesa correlato	Descr.	Risorse vinc. nel risultato di amministrazione al 1/1/2022	Risorse vincolate applicate al bilancio dell'esercizio 2022	Entrate vincolate accertate nell'esercizio 2022	Impegni eserc. 2022 finanziati da entrate vincolate accertate nell'esercizio o da quote vincolate del risultato di amministrazione	Fondo plur. vinc. al 31/12/2022 finanziato da entrate vincolate accertate nell'esercizio o da quote vincolate del risultato di amministrazione	Cancellazione di residui attivi vincolati o eliminazione del vincolo su quote del risultato di amministrazione (+) e cancellazione di residui passivi finanziati da risorse vincolate (-) (gestione dei residui)	Cancellazione nell'esercizio 2022 di impegni finanziati dal fondo pluriennale vincolato dopo l'approvazione del rendiconto dell'esercizio 2021 non reimpegnati nell'esercizio 2022	Risorse vincolate nel bilancio al 31/12/2022	Risorse vincolate nel risultato di amministrazione al 31/12/2022
				(a)	(b)	(c)	(d)	(e)	(f)	(g)	(h)=(b)+(c)-(d)-(e)+(g)	(i)=(a) +(c)-(d)-(e)-(f)+(g)
19001/0	*TRASFERIMENTI DA FONDAZIONI	41635/0	*INTERVENTI DIVERSI - PROGETTI FINALIZZATI	0,00	0,00	11.515,00	11.515,00	0,00	0,00	0,00	0,00	0,00
19001/0	*TRASFERIMENTI DA FONDAZIONI	41777/0	*TRASFERIMENTI DIVERSI	309,40	0,00	106.931,08	106.931,08	0,00	0,00	0,00	0,00	309,40
19001/0	*TRASFERIMENTI DA FONDAZIONI	43844/0	*ACQUISIZIONE DI BENI DIVERSI - FINALIZZATI	0,00	0,00	8.615,35	8.615,35	0,00	0,00	0,00	0,00	0,00
19001/0	*TRASFERIMENTI DA FONDAZIONI	44916/0	*CONTRATTI DI SERVIZIO - PROGETTI FINALIZZATI	0,00	0,00	8.900,00	8.900,00	0,00	0,00	0,00	0,00	0,00
19002/0	*TRASFERIMENTI INTERNAZIONALI		SPESA FIN. DA VIN. DERIV. DA TRASFERIMENTI	4.924,37	4.924,37	0,00	0,00	0,00	0,00	0,00	4.924,37	4.924,37
19003/0	*TRASFERIMENTI DA ISTITUZIONI SOCIALI PRIVATE		SPESA FIN. DA VIN. DERIV. DA TRASFERIMENTI	108,20	0,00	0,00	0,00	0,00	108,20	0,00	0,00	0,00
19003/0	*TRASFERIMENTI DA ISTITUZIONI SOCIALI PRIVATE	16045/0	*ACQUISIZIONE DI BENI PER INTERVENTI FINALIZZATI	10,95	0,00	0,00	0,00	0,00	10,95	0,00	0,00	0,00
19100/0	*TRASFERIMENTI DA ISTITUZIONI SOCIALI PRIVATE	17163/0	*CONTRATTI DI SERVIZIO PUBBLICO FINANZIATI DA AVANZO VINCOLATO	7.230,00	7.230,00	0,00	7.230,00	0,00	0,00	0,00	0,00	0,00
19100/0	*TRASFERIMENTI DA ISTITUZIONI SOCIALI PRIVATE	18308/0	*ALTRI INTERVENTI DIVERSI FINANZIATI DA AVANZO VINCOLATO (DA STATO)	3,46	3,46	0,00	0,00	0,00	0,00	0,00	3,46	3,46
20048/0	*SPONSORIZZAZIONI DA IMPRESE - FINALIZZATI	4804/0	*MANIFESTAZIONI - FINALIZZATE	0,00	0,00	12.840,00	12.840,00	0,00	0,00	0,00	0,00	0,00
30238/0	*FITTI ATTIVI LASCITO GARDELLA		SPESA FIN. DA VIN. DERIV. DA TRASFERIMENTI	18.526,03	0,00	44.256,86	0,00	0,00	0,00	0,00	44.256,86	62.782,89
30238/0	*FITTI ATTIVI LASCITO GARDELLA	6882/0	*TRASFERIMENTO LASCITO GARDELLA	3.209,20	0,00	0,00	0,00	0,00	0,00	0,00	0,00	3.209,20
30238/0	*FITTI ATTIVI LASCITO GARDELLA	6884/0	*TRASFERIMENTO LASCITO GARBARINO	1.813,36	0,00	0,00	0,00	0,00	0,00	0,00	0,00	1.813,36
30239/0	*FITTO ATTIVO LASCITO GARBARINO		SPESA FIN. DA VIN. DERIV. DA TRASFERIMENTI	41.654,29	0,00	2.061,18	0,00	0,00	0,00	0,00	2.061,18	43.715,47
40036/0	*INTERESSI ATTIVI FINALIZZATI		SPESA FIN. DA VIN. DERIV. DA TRASFERIMENTI	6.759,38	0,00	0,00	0,00	0,00	0,00	0,00	0,00	6.759,38
40036/0	*INTERESSI ATTIVI FINALIZZATI	34123/0	*MANUTENZIONI DIVERSE - FINALIZZATE	3.379,69	0,00	0,00	0,00	0,00	0,00	0,00	0,00	3.379,69
50039/0	*CONTRIBUTI DA FONDAZIONI		SPESA FIN. DA VIN. DERIV. DA TRASFERIMENTI	28.566,40	6.156,00	0,00	0,00	0,00	0,00	0,00	6.156,00	28.566,40
50039/0	*CONTRIBUTI DA FONDAZIONI	6434/0	*INTERVENTI ASSISTENZIALI FINANZIATI DA AVANZO VINCOLATO (DA IST. SOCIALI)	8.844,00	8.844,00	0,00	8.844,00	0,00	0,00	0,00	0,00	0,00
50044/0	*CONTRIBUTI DA ISTITUZIONI SOCIALI PER PROGETTI FINALIZZATI	42819/0	*TRASFERIMENTI FINALIZZATI PER BORSE LAVORO	0,00	0,00	3.600,00	3.600,00	0,00	-179,00	0,00	0,00	179,00
50124/0	*TRASFERIMENTI UNIONE EUROPEA		SPESA FIN. DA VIN. DERIV. DA TRASFERIMENTI	217.750,01	200.182,01	106.312,50	0,00	0,00	17.568,00	0,00	306.494,51	306.494,51
50124/0	*TRASFERIMENTI UNIONE EUROPEA	63834/0	*PROGETTI EUROPEI - INTERVENTI DIVERSI FINANZIATI DA AVANZO VINCOLATO	53.815,99	53.815,99	0,00	53.815,99	0,00	0,00	0,00	0,00	0,00
50126/0	*TRASFERIMENTI DA ISTITUZIONI SOCIALI PRIVATE - FINALIZZATI		SPESA FIN. DA VIN. DERIV. DA TRASFERIMENTI	2.914,20	2.914,20	80.000,00	0,00	0,00	0,00	0,00	82.914,20	82.914,20
50126/0	*TRASFERIMENTI DA ISTITUZIONI SOCIALI PRIVATE - FINALIZZATI	63820/0	*ACQUISIZIONE DI SERVIZI - FINALIZZATI	0,00	0,00	15.000,00	15.000,00	0,00	0,00	0,00	0,00	0,00

ELENCO ANALITICO DELLE RISORSE VINCOLATE NEL RISULTATO DI AMMINISTRAZIONE

Cap. di entrata	Descr.	Capitolo di spesa correlato	Descr.	Risorse vinc. nel risultato di amministrazione al 1/1/2022	Risorse vincolate applicate al bilancio dell'esercizio 2022	Entrate vincolate accertate nell'esercizio 2022	Impegni eserc. 2022 finanziati da entrate vincolate accertate nell'esercizio o da quote vincolate del risultato di amministrazione	Fondo plur. vinc. al 31/12/2022 finanziato da entrate vincolate accertate nell'esercizio o da quote vincolate del risultato di amministrazione	Cancellazione di residui attivi vincolati o eliminazione del vincolo su quote del risultato di amministrazione (+) e cancellazione di residui passivi finanziati da risorse vincolate (-) (gestione dei residui)	Cancellazione nell'esercizio 2022 di impegni finanziati dal fondo pluriennale vincolato dopo l'approvazione del rendiconto dell'esercizio 2021 non reimpegnati nell'esercizio 2022	Risorse vincolate nel bilancio al 31/12/2022	Risorse vincolate nel risultato di amministrazione al 31/12/2022
				(a)	(b)	(c)	(d)	(e)	(f)	(g)	(h)=(b)+(c)-(d)-(e)+(g)	(i)=(a) +(c)-(d)-(e)-(f)+(g)
50160/0	*PNRR MSC2-I2.2 - PIANI URBANI INTEGRATI - REGOLARIZZAZIONE SPESE PERSONALE	920/0	*PNRR MSC2-I2.2 - PIANI URBANI INTEGRATI - PERSONALE COMPETENZE LORDE	0,00	0,00	19.582,35	19.582,35	0,00	0,00	0,00	0,00	0,00
50160/0	*PNRR MSC2-I2.2 - PIANI URBANI INTEGRATI - REGOLARIZZAZIONE SPESE PERSONALE	931/0	*PNRR MSC2-I2.2 - PIANI URBANI INTEGRATI - PERSONALE CONTRIBUTI A CARICO DEL COMUNE	0,00	0,00	6.178,23	6.178,23	0,00	0,00	0,00	0,00	0,00
50160/0	*PNRR MSC2-I2.2 - PIANI URBANI INTEGRATI - REGOLARIZZAZIONE SPESE PERSONALE	2355/0	*PNRR MSC2-I2.2 - PIANI URBANI INTEGRATI - IMPOSTA REGIONALE SULLE ATTIVITA' PRODUTTIVE	0,00	0,00	1.664,50	1.664,50	0,00	0,00	0,00	0,00	0,00
50183/0	*ALTRE ENTRATE CORRENTI	34529/0	*ALTRE SPESE CORRENTI - FINALIZZATE	0,00	0,00	41.388,13	41.388,13	0,00	0,00	0,00	0,00	0,00
50186/0	*SPONSORIZZAZIONI		SPESA FIN. DA VIN. DERIV. DA TRASFERIMENTI	11.067,02	11.067,02	3.801,60	0,00	0,00	0,00	0,00	14.868,62	14.868,62
50186/0	*SPONSORIZZAZIONI	34530/0	*MANIFESTAZIONI FINALIZZATE	0,00	0,00	7.658,40	7.658,40	0,00	0,00	0,00	0,00	0,00
55014/0	*RIMBORSI E RECUPERI DIVERSI - FINALIZZATI		SPESA FIN. DA VIN. DERIV. DA TRASFERIMENTI	0,00	0,00	31.922,20	0,00	0,00	0,00	0,00	31.922,20	31.922,20
55065/0	*RIMBORSI, RECUPERI DA ALTRI SOGGETTI		SPESA FIN. DA VIN. DERIV. DA TRASFERIMENTI	800,00	0,00	0,00	0,00	0,00	0,00	0,00	0,00	800,00
55173/0	*PROVENTI DA SERVIZI (AREA COMMERCIALE)		SPESA FIN. DA VIN. DERIV. DA TRASFERIMENTI	16.348,00	0,00	0,00	0,00	0,00	0,00	0,00	0,00	16.348,00
55179/0	*TRASFERIMENTI DA FAMIGLIE		SPESA FIN. DA VIN. DERIV. DA TRASFERIMENTI	0,00	0,00	0,01	0,00	0,00	0,00	0,00	0,01	0,01
55179/0	*TRASFERIMENTI DA FAMIGLIE	39220/0	*MANUTENZIONI DIVERSE - FINALIZZATE	0,00	0,00	2.449,99	2.449,99	0,00	0,00	0,00	0,00	0,00
55183/0	*SPONSORIZZAZIONI		SPESA FIN. DA VIN. DERIV. DA TRASFERIMENTI	0,00	0,00	54.616,43	0,00	0,00	0,00	0,00	54.616,43	54.616,43
55183/0	*SPONSORIZZAZIONI	22041/0	*TRASFERIMENTI FINALIZZATI AD ISTITUZIONI SOCIALI PRIVATE	0,00	0,00	13.450,00	13.450,00	0,00	0,00	0,00	0,00	0,00
55183/0	*SPONSORIZZAZIONI	22047/0	*ACQUISIZIONE DI SERVIZI PER INTERVENTI FINALIZZATI	0,03	0,00	305.133,57	305.133,57	0,00	-62,00	0,00	0,00	62,03
55186/0	*SPONSORIZZAZIONI		SPESA FIN. DA VIN. DERIV. DA TRASFERIMENTI	153,72	153,72	0,00	0,00	0,00	0,00	0,00	153,72	153,72
55235/0	*SPONSORIZZAZIONI	3943/0	*ACQUISIZIONE DI BENI DIVERSI - FINALIZZATE	0,00	0,00	17.970,48	17.970,48	0,00	0,00	0,00	0,00	0,00
55240/0	*SPONSORIZZAZIONI		SPESA FIN. DA VIN. DERIV. DA TRASFERIMENTI	0,00	0,00	207.300,00	0,00	0,00	0,00	0,00	207.300,00	207.300,00
55240/0	*SPONSORIZZAZIONI	23022/0	*ACQUISIZIONE DI SERVIZI - FINALIZZATI	0,00	0,00	44.000,00	44.000,00	0,00	-78,72	0,00	0,00	78,72
55240/0	*SPONSORIZZAZIONI	23024/0	*ACQUISIZIONE DI SERVIZI FINALIZZATI	0,44	0,00	0,00	0,00	0,00	0,00	0,00	0,00	0,44
55240/0	*SPONSORIZZAZIONI	23025/0	*CONTRIBUTI DIVERSI - FINALIZZATI	0,00	0,00	180.700,00	180.700,00	0,00	0,00	0,00	0,00	0,00
55251/0	*SPONSORIZZAZIONI		SPESA FIN. DA VIN. DERIV. DA TRASFERIMENTI	0,00	0,00	1.939,80	0,00	0,00	0,00	0,00	1.939,80	1.939,80
55251/0	*SPONSORIZZAZIONI	48243/0	*ACQUISIZIONE DI BENI DIVERSI FINALIZZATI	0,00	0,00	3.432,10	3.432,10	0,00	0,00	0,00	0,00	0,00
55251/0	*SPONSORIZZAZIONI	48244/0	*ACQUISIZIONE DI SERVIZI DIVERSI FINALIZZATI	0,00	0,00	256,20	256,20	0,00	0,00	0,00	0,00	0,00
55304/0	*SPONSORIZZAZIONI		SPESA FIN. DA VIN. DERIV. DA TRASFERIMENTI	0,00	0,00	1.000,00	0,00	0,00	0,00	0,00	1.000,00	1.000,00

ELENCO ANALITICO DELLE RISORSE VINCOLATE NEL RISULTATO DI AMMINISTRAZIONE

Cap. di entrata	Descr.	Capitolo di spesa correlato	Descr.	Risorse vinc. nel risultato di amministrazione al 1/1/2022	Risorse vincolate applicate al bilancio dell'esercizio 2022	Entrate vincolate accertate nell'esercizio 2022	Impegni eserc. 2022 finanziati da entrate vincolate accertate nell'esercizio o da quote vincolate del risultato di amministrazione	Fondo plur. vinc. al 31/12/2022 finanziato da entrate vincolate accertate nell'esercizio o da quote vincolate del risultato di amministrazione	Cancellazione di residui attivi vincolati o eliminazione del vincolo su quote del risultato di amministrazione (+) e cancellazione di residui passivi finanziati da risorse vincolate (-) (gestione dei residui)	Cancellazione nell'esercizio 2022 di impegni finanziati dal fondo pluriennale vincolato dopo l'approvazione del rendiconto dell'esercizio 2021 non reimpegnati nell'esercizio 2022	Risorse vincolate nel bilancio al 31/12/2022	Risorse vincolate nel risultato di amministrazione al 31/12/2022
				(a)	(b)	(c)	(d)	(e)	(f)	(g)	(h)=(b)+(c)-(d)-(e)+(g)	(i)=(a) +(c)-(d)-(e)-(f)+(g)
55304/0	*SPONSORIZZAZIONI	5955/0	*MANIFESTAZIONI, ATTIVITÀ CULTURALI, VARIE - FINALIZZATE	0,00	0,00	3.000,00	3.000,00	0,00	0,00	0,00	0,00	0,00
55307/0	*SPONSORIZZAZIONI		SPESA FIN. DA VIN. DERIV. DA TRASFERIMENTI	43.602,80	43.602,80	30.500,00	0,00	0,00	0,00	0,00	74.102,80	74.102,80
55307/0	*SPONSORIZZAZIONI	68814/0	*ACQUISIZIONE DI SERVIZI DIVERSI FINANZIATI DA AVANZO VINCOLATO	5.197,20	5.197,20	0,00	5.197,20	0,00	0,00	0,00	0,00	0,00
55317/0	*SPONSORIZZAZIONI	68813/0	*ACQUISIZIONE DI SERVIZI DIVERSI FINALIZZATI	4,30	0,00	0,00	0,00	0,00	-1.653,64	0,00	0,00	1.657,94
55318/0	*SPONSORIZZAZIONI		SPESA FIN. DA VIN. DERIV. DA TRASFERIMENTI	1.628,00	0,00	1.133,00	0,00	0,00	1.628,00	0,00	1.133,00	1.133,00
55318/0	*SPONSORIZZAZIONI	13036/0	*ACQUISIZIONE DI SERVIZI - FINALIZZATI	0,00	0,00	5.150,00	5.150,00	0,00	0,00	0,00	0,00	0,00
55318/0	*SPONSORIZZAZIONI	13082/0	*ACQUISTO BENI DIVERSI - FINALIZZATI	0,00	0,00	516,73	516,73	0,00	0,00	0,00	0,00	0,00
55411/0	*TRASFERIMENTI DA PRIVATI - FINALIZZATI		SPESA FIN. DA VIN. DERIV. DA TRASFERIMENTI	6.100,00	6.100,00	20.242,23	0,00	0,00	0,00	0,00	26.342,23	26.342,23
55411/0	*TRASFERIMENTI DA PRIVATI - FINALIZZATI	41628/0	*INTERVENTI DIVERSI FINANZIATI DA AVANZO VINCOLATO	4.204,20	4.204,20	0,00	4.204,20	0,00	0,00	0,00	0,00	0,00
55411/0	*TRASFERIMENTI DA PRIVATI - FINALIZZATI	41634/0	*TRASFERIMENTI AD ALTRI SOGGETTI FINANZIATI DA AVANZO VINCOLATO (DA PRIVATI)	32.016,15	32.016,15	0,00	1.845,84	0,00	-260,00	0,00	30.170,31	30.430,31
55411/0	*TRASFERIMENTI DA PRIVATI - FINALIZZATI	41658/0	*INTERVENTI DIVERSI - FINALIZZATI	0,00	0,00	16.192,73	16.192,73	0,00	0,00	0,00	0,00	0,00
55411/0	*TRASFERIMENTI DA PRIVATI - FINALIZZATI	41720/0	*TRASFERIMENTI A FAMIGLIE	4.270,00	4.270,00	0,00	0,00	0,00	0,00	0,00	4.270,00	4.270,00
55411/0	*TRASFERIMENTI DA PRIVATI - FINALIZZATI	41741/0	*TRASFERIMENTI AD ALTRI SOGGETTI	5.795,80	5.795,80	0,00	0,00	0,00	0,00	0,00	5.795,80	5.795,80
55411/0	*TRASFERIMENTI DA PRIVATI - FINALIZZATI	42030/0	*ACQUISIZIONE DI BENI DIVERSI	0,00	0,00	19.757,77	19.757,77	0,00	0,00	0,00	0,00	0,00
55412/0	*TRASFERIMENTI DA FAMIGLIE PER DONAZIONI		SPESA FIN. DA VIN. DERIV. DA TRASFERIMENTI	92,86	92,86	0,00	0,00	0,00	0,00	0,00	92,86	92,86
55412/0	*TRASFERIMENTI DA FAMIGLIE PER DONAZIONI	40712/0	*INTERVENTI ASSISTENZIALI FINANZIATI DA AVANZO VINCOLATO (DA ISTITUZ. SOCIALI)	48.810,00	48.810,00	0,00	48.810,00	0,00	0,00	0,00	0,00	0,00
55413/0	*TRASFERIMENTI DA IMPRESE PER DONAZIONI	40712/0	*INTERVENTI ASSISTENZIALI FINANZIATI DA AVANZO VINCOLATO (DA ISTITUZ. SOCIALI)	4.440,00	4.440,00	0,00	4.440,00	0,00	0,00	0,00	0,00	0,00
55674/0	*SPONSORIZZAZIONI - OCEAN RACE		SPESA FIN. DA VIN. DERIV. DA TRASFERIMENTI	30.866,46	0,00	81.199,44	0,00	0,00	0,00	0,00	81.199,44	112.065,90
55674/0	*SPONSORIZZAZIONI - OCEAN RACE	52832/0	*ACQUISIZIONE SERVIZI DIVERSI FINALIZZATI - OCEAN RACE	0,00	0,00	413.541,89	413.541,89	0,00	0,00	0,00	0,00	0,00
55674/0	*SPONSORIZZAZIONI - OCEAN RACE	52834/0	*ALTRI BENI DI CONSUMO-FINALIZZATI - OCEAN RACE	0,00	0,00	80.258,67	80.258,67	0,00	0,00	0,00	0,00	0,00
55677/0	*TRASFERIMENTI CORRENTI DA AMMINISTRAZIONI LOCALI-FINALIZZATI - OCEAN RACE		SPESA FIN. DA VIN. DERIV. DA TRASFERIMENTI	23,77	0,00	84.188,80	0,00	0,00	0,00	0,00	84.188,80	84.212,57
55677/0	*TRASFERIMENTI CORRENTI DA AMMINISTRAZIONI LOCALI-FINALIZZATI - OCEAN RACE	52832/0	*ACQUISIZIONE SERVIZI DIVERSI FINALIZZATI - OCEAN RACE	0,00	0,00	15.811,20	15.811,20	0,00	0,00	0,00	0,00	0,00
55912/0	*SPONSORIZZAZIONI	39220/0	*MANUTENZIONI DIVERSE - FINALIZZATE	0,00	0,00	169.799,60	169.799,60	0,00	-1,18	0,00	0,00	1,18

ELENCO ANALITICO DELLE RISORSE VINCOLATE NEL RISULTATO DI AMMINISTRAZIONE

Cap. di entrata	Descr.	Capitolo di spesa correlato	Descr.	Risorse vinc. nel risultato di amministrazione al 1/1/2022	Risorse vincolate applicate al bilancio dell'esercizio 2022	Entrate vincolate accertate nell'esercizio 2022	Impegni eserc. 2022 finanziati da entrate vincolate accertate nell'esercizio o da quote vincolate del risultato di amministrazione	Fondo plur. vinc. al 31/12/2022 finanziato da entrate vincolate accertate nell'esercizio o da quote vincolate del risultato di amministrazione	Cancellazione di residui attivi vincolati o eliminazione del vincolo su quote del risultato di amministrazione (+) e cancellazione di residui passivi finanziati da risorse vincolate (-) (gestione dei residui)	Cancellazione nell'esercizio 2022 di impegni finanziati dal fondo pluriennale vincolato dopo l'approvazione del rendiconto dell'esercizio 2021 non reimpegnati nell'esercizio 2022	Risorse vincolate nel bilancio al 31/12/2022	Risorse vincolate nel risultato di amministrazione al 31/12/2022
				(a)	(b)	(c)	(d)	(e)	(f)	(g)	(h)=(b)+(c)-(d)-(e)+(g)	(i)=(a) +(c)-(d)-(e)-(f)+(g)
56052/0	*SPONSORIZZAZIONI		SPESA FIN. DA VIN. DERIV. DA TRASFERIMENTI	0,13	0,00	0,00	0,00	0,00	0,13	0,00	0,00	0,00
56052/0	*SPONSORIZZAZIONI	20311/0	*ACQUISIZIONE DI SERVIZI PER ORGANIZZAZIONE EVENTI - FINALIZZATI	0,00	0,00	568.454,00	568.454,00	0,00	-250,00	0,00	0,00	250,00
56073/0	*PROVENTI DA SERVIZI		SPESA FIN. DA VIN. DERIV. DA TRASFERIMENTI	615,22	0,00	0,00	0,00	0,00	0,00	0,00	0,00	615,22
57016/0	*TRASFERIMENTI UNIONE EUROPEA		SPESA FIN. DA VIN. DERIV. DA TRASFERIMENTI	73.829,75	0,00	0,00	0,00	0,00	0,00	0,00	0,00	73.829,75
70009/0	*ALIENAZIONE DI BENI IMMOBILI (AREA COMMERCIALE)	75064/0	*MANUTENZIONE STRAORDINARIA	124.315,78	124.315,78	0,00	0,00	0,00	0,00	0,00	124.315,78	124.315,78
70040/0	*CONTRIBUTI DALLA REGIONE PER INVESTIMENTI		SPESA FIN. DA VIN. DERIV. DA TRASFERIMENTI	15.041,47	0,00	0,00	0,00	0,00	0,00	0,00	0,00	15.041,47
70060/0	*CONTRIBUTI DALLO STATO PER INVESTIMENTI		SPESA FIN. DA VIN. DERIV. DA TRASFERIMENTI	874,40	0,00	0,00	0,00	0,00	0,00	0,00	0,00	874,40
70157/0	*CONTRIBUTI AGLI INVESTIMENTI DA AMMINISTRAZIONI CENTRALI	70156/0	*LAVORI	63.842,61	0,00	0,00	0,00	0,00	0,00	0,00	0,00	63.842,61
70158/0	*CONTRIBUTI DA AMMINISTRAZIONI LOCALI	70157/0	*CONTRIBUTI AGLI INVESTIMENTI A IMPRESE	82,46	0,00	0,00	0,00	0,00	82,46	0,00	0,00	0,00
70159/0	*CONTRIBUTI COMUNITARI (U.E.)	70159/0	*CONTRIBUTI AGLI INVESTIMENTI A IMPRESE (U.E.)	1.471,26	0,00	0,00	0,00	0,00	1.471,26	0,00	0,00	0,00
70212/0	*CONTRIBUTI AGLI INVESTIMENTI DA CONSORZI DI ENTI LOCALI		SPESA FIN. DA VIN. DERIV. DA TRASFERIMENTI	0,00	0,00	4.500,00	0,00	0,00	0,00	0,00	4.500,00	4.500,00
70557/0	*CONTRIBUTI DALLO STATO PER INVESTIMENTI	70485/0	*MANUTENZIONE STRAORDINARIA	91.943,23	40.737,56	0,00	0,00	40.737,56	51.205,67	0,00	0,00	0,00
70557/0	*CONTRIBUTI DALLO STATO PER INVESTIMENTI	70549/0	*CONTRIBUTI AGLI INVESTIMENTI A IMPRESE PARTECIPATE	0,00	0,00	709.807,89	613.667,51	96.140,38	0,00	0,00	0,00	0,00
72951/0	*(A STRALCIO) PROVENTI VENDITA DIRITTI DI SUPERFICIE		SPESA FIN. DA VIN. DERIV. DA TRASFERIMENTI	57.992,09	57.992,09	0,00	0,00	0,00	0,00	0,00	57.992,09	57.992,09
72951/0	*(A STRALCIO) PROVENTI VENDITA DIRITTI DI SUPERFICIE	74063/0	*URBANIZZAZIONE	719.937,55	699.051,73	0,00	84.296,72	572.457,05	20.885,82	74.251,20	116.549,16	116.549,16
72953/0	*PNC-CONTRIBUTI DALLA REGIONE PER INVESTIMENTI - CUP:C42C21001930001	74059/0	*PNC-CONTRIBUTI AGLI INVESTIMENTI A ALTRE IMPRESE - CUP:C42C21001930001	0,00	0,00	833.133,39	0,00	833.133,39	0,00	0,00	0,00	0,00
72955/0	*PROVENTI VENDITA DIRITTI DI SUPERFICIE		SPESA FIN. DA VIN. DERIV. DA TRASFERIMENTI	806.511,92	173.973,00	701.111,15	0,00	0,00	0,00	0,00	875.084,15	1.507.623,07
72955/0	*PROVENTI VENDITA DIRITTI DI SUPERFICIE	74063/0	*URBANIZZAZIONE	1.752,62	1.752,62	9.940,35	9.940,35	0,00	0,00	0,00	1.752,62	1.752,62
72987/0	*CONTRIBUTI AGLI INVESTIMENTI DA PRIVATI	75754/0	*MANUTENZIONE STRAORDINARIA	0,00	0,00	21.500,00	21.500,00	0,00	0,00	0,00	0,00	0,00
72988/0	*CONTRIBUTI AGLI INVESTIMENTI DA AUTORITA' PORTUALE- RIBALTAMENTO A MARE - FINCANTIERI		SPESA FIN. DA VIN. DERIV. DA TRASFERIMENTI	146.835,54	137.493,00	0,00	0,00	0,00	0,00	0,00	137.493,00	146.835,54
72988/0	*CONTRIBUTI AGLI INVESTIMENTI DA AUTORITA' PORTUALE- RIBALTAMENTO A MARE - FINCANTIERI	75755/0	*PROGETTAZIONI, RILIEVI E CONSULENZE - RIBALTAMENTO A MARE - FINCANTIERI	0,02	0,00	0,00	0,00	0,00	0,02	0,00	0,00	0,00
72990/0	*CONTRIBUTI DALLO STATO PER INVESTIMENTI	75754/0	*MANUTENZIONE STRAORDINARIA	883,00	0,00	0,00	0,00	0,00	883,00	0,00	0,00	0,00

ELENCO ANALITICO DELLE RISORSE VINCOLATE NEL RISULTATO DI AMMINISTRAZIONE

Cap. di entrata	Descr.	Capitolo di spesa correlato	Descr.	Risorse vinc. nel risultato di amministrazione al 1/1/2022	Risorse vincolate applicate al bilancio dell'esercizio 2022	Entrate vincolate accertate nell'esercizio 2022	Impegni eserc. 2022 finanziati da entrate vincolate accertate nell'esercizio o da quote vincolate del risultato di amministrazione	Fondo plur. vinc. al 31/12/2022 finanziato da entrate vincolate accertate nell'esercizio o da quote vincolate del risultato di amministrazione	Cancellazione di residui attivi vincolati o eliminazione del vincolo su quote del risultato di amministrazione (+) e cancellazione di residui passivi finanziati da risorse vincolate (-) (gestione dei residui)	Cancellazione nell'esercizio 2022 di impegni finanziati dal fondo pluriennale vincolato dopo l'approvazione del rendiconto dell'esercizio 2021 non reimpegnati nell'esercizio 2022	Risorse vincolate nel bilancio al 31/12/2022	Risorse vincolate nel risultato di amministrazione al 31/12/2022
				(a)	(b)	(c)	(d)	(e)	(f)	(g)	(h)=(b)+(c)-(d)-(e)+(g)	(i)=(a) +(c)-(d)-(e)-(f)+(g)
72990/0	*CONTRIBUTI DALLO STATO PER INVESTIMENTI	75756/0	*MANUTENZIONI STRAORDINARIE - RIBALTAMENTO A MARE - FINCANTIERI	0,00	0,00	6.275.441,74	6.275.441,74	0,00	0,00	0,00	0,00	0,00
72991/0	*CONTRIBUTI DALLA REGIONE PER INVESTIMENTI		SPESA FIN. DA VIN. DERIV. DA TRASFERIMENTI	29.683,31	0,00	0,00	0,00	0,00	0,00	0,00	0,00	29.683,31
72991/0	*CONTRIBUTI DALLA REGIONE PER INVESTIMENTI	75753/0	*RISTRUTTURAZIONE ED AMPLIAMENTO	0,00	0,00	6.165,71	6.165,71	0,00	0,00	0,00	0,00	0,00
72991/0	*CONTRIBUTI DALLA REGIONE PER INVESTIMENTI	75754/0	*MANUTENZIONE STRAORDINARIA	146.815,39	146.815,39	312.333,63	312.333,63	115.595,98	31.219,41	21.695,50	52.914,91	21.695,50
72991/0	*CONTRIBUTI DALLA REGIONE PER INVESTIMENTI	77004/0	*MANUTENZIONE STRAORDINARIA	0,00	0,00	468.707,12	468.707,12	0,00	0,00	0,00	0,00	0,00
72997/0	*CONTRIBUTI AGLI INVESTIMENTI DA IMPRESE		SPESA FIN. DA VIN. DERIV. DA TRASFERIMENTI	58.591,20	58.591,20	0,00	0,00	58.591,20	0,00	0,00	0,00	0,00
72997/0	*CONTRIBUTI AGLI INVESTIMENTI DA IMPRESE	75754/0	*MANUTENZIONE STRAORDINARIA	100,10	0,00	0,00	0,00	0,00	100,10	0,00	0,00	0,00
73001/0	*CONTRIBUTI DALLO STATO PER INVESTIMENTI		SPESA FIN. DA VIN. DERIV. DA TRASFERIMENTI	0,00	0,00	23.781,46	0,00	0,00	0,00	0,00	23.781,46	23.781,46
73001/0	*CONTRIBUTI DALLO STATO PER INVESTIMENTI	70557/0	*LAVORI	0,00	0,00	12.000,00	12.000,00	0,00	0,00	0,00	0,00	0,00
73001/0	*CONTRIBUTI DALLO STATO PER INVESTIMENTI	70562/0	*COSTRUZIONE	1.700,00	0,00	0,00	0,00	0,00	0,00	0,00	0,00	1.700,00
73001/0	*CONTRIBUTI DALLO STATO PER INVESTIMENTI	70563/0	*RISTRUTTURAZIONE ED AMPLIAMENTO	0,00	0,00	0,00	0,00	0,00	0,00	0,03	0,03	0,03
73001/0	*CONTRIBUTI DALLO STATO PER INVESTIMENTI	70564/0	*MANUTENZIONE STRAORDINARIA	21.784,60	0,00	11.109,46	0,00	11.109,46	21.784,60	0,00	0,00	0,00
73002/0	*CONTRIBUTI DALLO STATO PER INVESTIMENTI	74068/0	*CONTRIBUTI AGLI INVESTIMENTI A ALTRE IMPRESE	0,00	0,00	476.228,50	0,00	476.228,50	0,00	0,00	0,00	0,00
73006/0	*CONTRIBUTI AGLI INVESTIMENTI DA IMPRESE		SPESA FIN. DA VIN. DERIV. DA TRASFERIMENTI	1.201,40	0,00	0,00	0,00	0,00	0,00	0,00	0,00	1.201,40
73006/0	*CONTRIBUTI AGLI INVESTIMENTI DA IMPRESE	70564/0	*MANUTENZIONE STRAORDINARIA	0,00	0,00	9.583,50	793,00	8.790,50	0,00	0,00	0,00	0,00
73010/0	*CONTRIBUTI DI CAPITALI DA PRIVATI		SPESA FIN. DA VIN. DERIV. DA TRASFERIMENTI	1.500,00	0,00	0,00	0,00	0,00	1.500,00	0,00	0,00	0,00
73015/0	*CONTRIBUTI DALLO STATO PER INVESTIMENTI		SPESA FIN. DA VIN. DERIV. DA TRASFERIMENTI	87.973,14	0,00	0,00	0,00	0,00	87.973,14	0,00	0,00	0,00
73015/0	*CONTRIBUTI DALLO STATO PER INVESTIMENTI	73074/0	*MANUTENZIONE STRAORDINARIA	156.608,27	0,00	0,00	0,00	0,00	156.608,27	12.723,56	12.723,56	12.723,56
73020/0	*CONTRIBUTI DALLA REGIONE PER INVESTIMENTI		SPESA FIN. DA VIN. DERIV. DA TRASFERIMENTI	0,00	0,00	1.522,00	0,00	0,00	0,00	0,00	1.522,00	1.522,00
73020/0	*CONTRIBUTI DALLA REGIONE PER INVESTIMENTI	76101/0	*ACQUISTO DI BENI MOBILI DUREVOLI	0,00	0,00	192.818,00	192.818,00	0,00	0,00	0,00	0,00	0,00
73024/0	*CONTRIBUTI DALLA REGIONE PER INVESTIMENTI		SPESA FIN. DA VIN. DERIV. DA TRASFERIMENTI	94.118,54	0,00	1.136.205,18	0,00	0,00	0,00	0,00	1.136.205,18	1.230.323,72
73024/0	*CONTRIBUTI DALLA REGIONE PER INVESTIMENTI	70564/0	*MANUTENZIONE STRAORDINARIA	279.221,81	200.000,00	10.601,06	7.042,43	3.558,63	36.995,90	0,00	200.000,00	242.225,91
73031/0	*CONTRIBUTI AGLI INVESTIMENTI DA AMMINISTRAZIONI CENTRALI - PON METRO		SPESA FIN. DA VIN. DERIV. DA TRASFERIMENTI	6.274,68	0,00	0,00	0,00	0,00	0,00	0,00	0,00	6.274,68
73031/0	*CONTRIBUTI AGLI INVESTIMENTI DA AMMINISTRAZIONI CENTRALI - PON METRO	70073/0	*LAVORI	0,00	0,00	0,00	0,00	0,00	-1,35	0,00	0,00	1,35



ELENCO ANALITICO DELLE RISORSE VINCOLATE NEL RISULTATO DI AMMINISTRAZIONE

Cap. di entrata	Descr.	Capitolo di spesa correlato	Descr.	Risorse vinc. nel risultato di amministrazione al 1/1/2022	Risorse vincolate applicate al bilancio dell'esercizio 2022	Entrate vincolate accertate nell'esercizio 2022	Impegni eserc. 2022 finanziati da entrate vincolate accertate nell'esercizio o da quote vincolate del risultato di amministrazione	Fondo plur. vinc. al 31/12/2022 finanziato da entrate vincolate accertate nell'esercizio o da quote vincolate del risultato di amministrazione	Cancellazione di residui attivi vincolati o eliminazione del vincolo su quote del risultato di amministrazione (+) e cancellazione di residui passivi finanziati da risorse vincolate (-) (gestione dei residui)	Cancellazione nell'esercizio 2022 di impegni finanziati dal fondo pluriennale vincolato dopo l'approvazione del rendiconto dell'esercizio 2021 non reimpegnati nell'esercizio 2022	Risorse vincolate nel bilancio al 31/12/2022	Risorse vincolate nel risultato di amministrazione al 31/12/2022
				(a)	(b)	(c)	(d)	(e)	(f)	(g)	(h)=(b)+(c)-(d)-(e)+(g)	(i)=(a) +(c)-(d)-(e)-(f)+(g)
73032/0	*PON-METRO	70062/0	*PON-METRO INVESTIMENTI PROGETTO	0,08	0,00	94.790,42	94.790,42	0,00	0,00	0,00	0,00	0,08
73032/0	*PON-METRO	70063/0	*PON-METRO INVESTIMENTI PROGETTO	757,12	0,00	1.879.981,51	1.879.981,51	0,00	0,00	0,00	0,00	757,12
73032/0	*PON-METRO	70081/0	*PON-METRO LAVORI PROGETTO	0,00	0,00	2.586.691,53	2.586.691,53	0,00	0,00	0,00	0,00	0,00
73032/0	*PON-METRO	70083/0	*PON-METRO LAVORI PROGETTO	0,00	0,00	0,00	0,00	0,00	0,00	1.328,85	1.328,85	1.328,85
73032/0	*PON-METRO	70085/0	*PON-METRO LAVORI PROGETTO	9.404,87	0,00	429.832,15	429.832,15	0,00	0,00	0,00	0,00	9.404,87
73032/0	*PON-METRO	72654/0	*MANUTENZIONE STRAORDINARIA	0,00	0,00	628.932,95	375,00	628.557,95	0,00	0,00	0,00	0,00
73033/0	*CONTRIBUTI DA FONDAZIONI		SPESA FIN. DA VIN. DERIV. DA TRASFERIMENTI	439,94	0,00	0,00	0,00	0,00	0,00	0,00	0,00	439,94
73033/0	*CONTRIBUTI DA FONDAZIONI	70564/0	*MANUTENZIONE STRAORDINARIA	487,48	0,00	0,00	0,00	0,00	487,48	0,00	0,00	0,00
73033/0	*CONTRIBUTI DA FONDAZIONI	72654/0	*MANUTENZIONE STRAORDINARIA	255.224,00	0,00	0,00	0,00	0,00	255.224,00	0,00	0,00	0,00
73033/0	*CONTRIBUTI DA FONDAZIONI	73404/0	*MANUTENZIONE STRAORDINARIA	0,00	0,00	85.140,51	85.140,51	0,00	0,00	0,37	0,37	0,37
73033/0	*CONTRIBUTI DA FONDAZIONI	75504/0	*MANUTENZIONE STRAORDINARIA	2.143,66	2.143,66	0,00	0,00	0,00	0,00	0,00	2.143,66	2.143,66
73033/0	*CONTRIBUTI DA FONDAZIONI	76252/0	*COSTRUZIONE	0,00	0,00	0,00	0,00	0,00	0,00	5.764,50	5.764,50	5.764,50
73040/0	*CONTRIBUTI DALLA REGIONE PER INVESTIMENTI	73424/0	*MANUTENZIONE STRAORDINARIA	0,00	0,00	16.354,41	16.354,41	0,00	0,00	0,00	0,00	0,00
73044/0	*CONTRIBUTI DALLA REGIONE PER INVESTIMENTI		SPESA FIN. DA VIN. DERIV. DA TRASFERIMENTI	0,00	0,00	36.553,69	0,00	0,00	0,00	0,00	36.553,69	36.553,69
73044/0	*CONTRIBUTI DALLA REGIONE PER INVESTIMENTI	77003/0	*RISTRUTTURAZIONE ED AMPLIAMENTO	70,52	0,00	0,00	0,00	0,00	70,52	10.646,79	10.646,79	10.646,79
73044/0	*CONTRIBUTI DALLA REGIONE PER INVESTIMENTI	77004/0	*MANUTENZIONE STRAORDINARIA	17.235,66	0,00	1.260.353,52	1.239.013,11	21.340,41	17.235,66	0,00	0,00	0,00
73044/0	*CONTRIBUTI DALLA REGIONE PER INVESTIMENTI	77020/0	*CONTRIBUTI STRAORDINARI A PRIVATI	0,00	0,00	150.000,00	45.258,22	104.741,78	0,00	0,00	0,00	0,00
73044/0	*CONTRIBUTI DALLA REGIONE PER INVESTIMENTI	79900/0	*INTERVENTI STRAORDINARI IN CONTO CAPITALE	1.824,00	0,00	0,00	0,00	0,00	1.824,00	0,00	0,00	0,00
73051/0	*CONTRIBUTI DALLA REGIONE PER INVESTIMENTI		SPESA FIN. DA VIN. DERIV. DA TRASFERIMENTI	5.490,94	0,00	0,00	0,00	0,00	0,00	0,00	0,00	5.490,94
73051/0	*CONTRIBUTI DALLA REGIONE PER INVESTIMENTI	76255/0	*PROGETTAZIONI, RILIEVI, CONSULENZE E VARIE	0,01	0,00	0,00	0,00	0,00	0,01	0,00	0,00	0,00
73051/0	*CONTRIBUTI DALLA REGIONE PER INVESTIMENTI	76256/0	*LAVORI	61,78	0,00	0,00	0,00	0,00	61,78	0,00	0,00	0,00
73052/0	*CONTRIBUTI DALLO STATO PER INVESTIMENTI		SPESA FIN. DA VIN. DERIV. DA TRASFERIMENTI	0,00	0,00	1,65	0,00	0,00	0,00	0,00	1,65	1,65
73052/0	*CONTRIBUTI DALLO STATO PER INVESTIMENTI	76254/0	*MANUTENZIONE STRAORDINARIA	0,00	0,00	522.199,12	522.031,14	167,98	-0,69	0,00	0,00	0,69
73052/0	*CONTRIBUTI DALLO STATO PER INVESTIMENTI	77004/0	*MANUTENZIONE STRAORDINARIA	0,00	0,00	854.949,23	99.999,23	754.950,00	-0,01	0,00	0,00	0,01

ELENCO ANALITICO DELLE RISORSE VINCOLATE NEL RISULTATO DI AMMINISTRAZIONE

Cap. di entrata	Descr.	Capitolo di spesa correlato	Descr.	Risorse vinc. nel risultato di amministrazione al 1/1/2022	Risorse vincolate applicate al bilancio dell'esercizio 2022	Entrate vincolate accertate nell'esercizio 2022	Impegni eserc. 2022 finanziati da entrate vincolate accertate nell'esercizio o da quote vincolate del risultato di amministrazione	Fondo plur. vinc. al 31/12/2022 finanziato da entrate vincolate accertate nell'esercizio o da quote vincolate del risultato di amministrazione	Cancellazione di residui attivi vincolati o eliminazione del vincolo su quote del risultato di amministrazione (+) e cancellazione di residui passivi finanziati da risorse vincolate (-) (gestione dei residui)	Cancellazione nell'esercizio 2022 di impegni finanziati dal fondo pluriennale vincolato dopo l'approvazione del rendiconto dell'esercizio 2021 non reimpegnati nell'esercizio 2022	Risorse vincolate nel bilancio al 31/12/2022	Risorse vincolate nel risultato di amministrazione al 31/12/2022
				(a)	(b)	(c)	(d)	(e)	(f)	(g)	(h)=(b)+(c)-(d)-(e)+(g)	(i)=(a) +(c)-(d)-(e)-(f)+(g)
73055/0	*CONTRIBUTI DALLA REGIONE PER INVESTIMENTI		SPESA FIN. DA VIN. DERIV. DA TRASFERIMENTI	0,00	0,00	101.500,00	0,00	0,00	0,00	0,00	101.500,00	101.500,00
73055/0	*CONTRIBUTI DALLA REGIONE PER INVESTIMENTI	76807/0	*CONTRIBUTI AGLI INVESTIMENTI A ALTRE IMPRESE	34.650,00	0,00	0,00	0,00	0,00	0,00	0,00	0,00	34.650,00
73063/0	*SOMME LOCALIZZATE DAL COMMISSARIO DELEGATO PER STATI DI EMERGENZA EX O.P.C.M.		SPESA FIN. DA VIN. DERIV. DA TRASFERIMENTI	21.708,87	0,00	0,00	0,00	0,00	21.708,87	0,00	0,00	0,00
73063/0	*SOMME LOCALIZZATE DAL COMMISSARIO DELEGATO PER STATI DI EMERGENZA EX O.P.C.M.	75024/0	*MANUTENZIONE RIVI E CANALIZZAZIONI	131,29	0,00	0,00	0,00	0,00	131,29	0,00	0,00	0,00
73063/0	*SOMME LOCALIZZATE DAL COMMISSARIO DELEGATO PER STATI DI EMERGENZA EX O.P.C.M.	75754/0	*MANUTENZIONE STRAORDINARIA	17.763,20	0,00	0,00	0,00	0,00	17.763,20	0,00	0,00	0,00
73063/0	*SOMME LOCALIZZATE DAL COMMISSARIO DELEGATO PER STATI DI EMERGENZA EX O.P.C.M.	77003/0	*RISTRUTTURAZIONE ED AMPLIAMENTO	151.279,22	0,00	0,00	0,00	0,00	24.139,52	21.708,87	21.708,87	148.848,57
73067/0	*CONTRIBUTI AGLI INVESTIMENTI DALL'UNIONE EUROPEA		SPESA FIN. DA VIN. DERIV. DA TRASFERIMENTI	86.543,79	0,00	0,00	0,00	0,00	0,00	0,00	0,00	86.543,79
73068/0	*REACT EU - CONTRIBUTI AGLI INVESTIMENTI DA AMMINISTRAZIONI CENTRALI	70076/0	*REACT EU - GE6.1.1 SERVIZI DIGITALI - CONTRIBUTI AGLI INVESTIMENTI A IMPRESE PARTECIPATE	0,00	0,00	143.325,61	143.325,61	0,00	0,00	0,00	0,00	0,00
73068/0	*REACT EU - CONTRIBUTI AGLI INVESTIMENTI DA AMMINISTRAZIONI CENTRALI	70087/0	*REACT EU - GE6.1.3 ENERGIA ED EFFICIENZA ENERGETICA - IMPIANTI DI ILLUMINAZIONE PUBBLICA	0,00	0,00	3.326.845,97	3.326.845,97	0,00	0,00	0,00	0,00	0,00
73068/0	*REACT EU - CONTRIBUTI AGLI INVESTIMENTI DA AMMINISTRAZIONI CENTRALI	70088/0	*REACT EU - GE6.1.1 SERVIZI DIGITALI - ACQUISTO ATTREZZATURE INFORMATICHE	0,00	0,00	1.832.957,44	1.832.957,44	0,00	0,00	0,00	0,00	0,00
73068/0	*REACT EU - CONTRIBUTI AGLI INVESTIMENTI DA AMMINISTRAZIONI CENTRALI	70090/0	*REACT EU - GE6.1.2 MOBILITA' SOSTENIBILE - LAVORI	0,00	0,00	2.353.510,21	2.353.510,21	0,00	0,00	0,00	0,00	0,00
73068/0	*REACT EU - CONTRIBUTI AGLI INVESTIMENTI DA AMMINISTRAZIONI CENTRALI	70091/0	*REACT EU - GE6.1.4 - RISTRUTTURAZIONE ED AMPLIAMENTO	0,00	0,00	13.321.701,99	13.321.701,99	0,00	0,00	0,00	0,00	0,00
73068/0	*REACT EU - CONTRIBUTI AGLI INVESTIMENTI DA AMMINISTRAZIONI CENTRALI	70092/0	*REACT EU - GE6.1.4 QUALITA' DELL'AMBIENTE - LAVORI	0,00	0,00	18.300,73	18.300,73	0,00	0,00	0,00	0,00	0,00
73068/0	*REACT EU - CONTRIBUTI AGLI INVESTIMENTI DA AMMINISTRAZIONI CENTRALI	70094/0	*REACT EU - GE6.2.1 RAFFORZAMENTO SOCIALE - CONTRIBUTI AGLI INVESTIMENTI AD ALTRE IMPRESE	0,00	0,00	446.480,90	446.480,90	0,00	0,00	0,00	0,00	0,00
73068/0	*REACT EU - CONTRIBUTI AGLI INVESTIMENTI DA AMMINISTRAZIONI CENTRALI	70095/0	*REACT EU - GE6.1.1.D SERVIZI DIGITALI - CONTRIBUTI AD IMPRESE PARTECIPATE	0,00	0,00	249.218,61	249.218,61	0,00	0,00	0,00	0,00	0,00
73068/0	*REACT EU - CONTRIBUTI AGLI INVESTIMENTI DA AMMINISTRAZIONI CENTRALI	70102/0	*REACT EU - GE6.1.3 ENERGIA ED EFFICIENZA ENERGETICA - LAVORI (BLUE DISTRICT)	0,00	0,00	206.377,80	206.377,80	0,00	0,00	0,00	0,00	0,00
73070/0	*CONTRIBUTI SU ESTRAZIONE MATERIALE DA CAVE E TORBIERE		SPESA FIN. DA VIN. DERIV. DA TRASFERIMENTI	0,00	0,00	181.000,00	0,00	0,00	0,00	0,00	181.000,00	181.000,00
73072/0	*CONTRIBUTI DALLA REGIONE PER INVESTIMENTI		SPESA FIN. DA VIN. DERIV. DA TRASFERIMENTI	73.864,30	73.713,50	0,00	0,00	0,00	150,80	0,00	73.713,50	73.713,50
73072/0	*CONTRIBUTI DALLA REGIONE PER INVESTIMENTI	72504/0	*MANUTENZIONE STRAORDINARIA	10.552,33	0,00	0,00	0,00	0,00	10.552,33	0,00	0,00	0,00
73072/0	*CONTRIBUTI DALLA REGIONE PER INVESTIMENTI	72654/0	*MANUTENZIONE STRAORDINARIA	30.658,29	0,00	0,00	0,00	0,00	0,00	150,80	150,80	30.809,09
73072/0	*CONTRIBUTI DALLA REGIONE PER INVESTIMENTI	72824/0	*MANUTENZIONE STRAORDINARIA	1.266,01	0,00	0,00	0,00	0,00	0,00	0,00	0,00	1.266,01

ELENCO ANALITICO DELLE RISORSE VINCOLATE NEL RISULTATO DI AMMINISTRAZIONE

Cap. di entrata	Descr.	Capitolo di spesa correlato	Descr.	Risorse vinc. nel risultato di amministrazione al 1/1/2022	Risorse vincolate applicate al bilancio dell'esercizio 2022	Entrate vincolate accertate nell'esercizio 2022	Impegni eserc. 2022 finanziati da entrate vincolate accertate nell'esercizio o da quote vincolate del risultato di amministrazione	Fondo plur. vinc. al 31/12/2022 finanziato da entrate vincolate accertate nell'esercizio o da quote vincolate del risultato di amministrazione	Cancellazione di residui attivi vincolati o eliminazione del vincolo su quote del risultato di amministrazione (+) e cancellazione di residui passivi finanziati da risorse vincolate (-) (gestione dei residui)	Cancellazione nell'esercizio 2022 di impegni finanziati dal fondo pluriennale vincolato dopo l'approvazione del rendiconto dell'esercizio 2021 non reimpegnati nell'esercizio 2022	Risorse vincolate nel bilancio al 31/12/2022	Risorse vincolate nel risultato di amministrazione al 31/12/2022
				(a)	(b)	(c)	(d)	(e)	(f)	(g)	(h)=(b)+(c)-(d)-(e)+(g)	(i)=(a) +(c)-(d)-(e)-(f)+(g)
73072/0	*CONTRIBUTI DALLA REGIONE PER INVESTIMENTI	74002/0	*RISTRUTTURAZIONE ED AMPLIAMENTO	0,00	0,00	1.620.982,45	1.620.982,45	0,00	0,00	23.334,80	23.334,80	23.334,80
73072/0	*CONTRIBUTI DALLA REGIONE PER INVESTIMENTI	75064/0	*MANUTENZIONE STRAORDINARIA	0,00	0,00	15.394,48	15.394,48	0,00	0,00	0,00	0,00	0,00
73072/0	*CONTRIBUTI DALLA REGIONE PER INVESTIMENTI	75066/0	*CONTRIBUTI AGLI INVESTIMENTI A ALTRE IMPRESE	0,00	0,00	0,00	0,00	0,00	0,00	2.716,02	2.716,02	2.716,02
73072/0	*CONTRIBUTI DALLA REGIONE PER INVESTIMENTI	75504/0	*MANUTENZIONE STRAORDINARIA	108.350,00	108.350,00	0,00	108.350,00	0,00	0,00	0,00	0,00	0,00
73072/0	*CONTRIBUTI DALLA REGIONE PER INVESTIMENTI	75754/0	*MANUTENZIONE STRAORDINARIA	187.017,05	0,00	0,00	0,00	0,00	153.643,66	9,24	9,24	33.382,63
73072/0	*CONTRIBUTI DALLA REGIONE PER INVESTIMENTI	76252/0	*COSTRUZIONE	61.629,05	0,00	0,00	0,00	0,00	61.629,05	0,00	0,00	0,00
73073/0	*PARCO DEL PONTE - CONTRIBUTI DALLO STATO PER INVESTIMENTI		SPESA FIN. DA VIN. DERIV. DA TRASFERIMENTI	23.787.248,59	23.787.248,58	0,00	0,00	0,00	0,01	0,00	23.787.248,58	23.787.248,58
73073/0	*PARCO DEL PONTE - CONTRIBUTI DALLO STATO PER INVESTIMENTI	74001/0	*COSTRUZIONE	10.820.581,96	10.820.581,96	0,00	160.868,04	10.659.713,92	0,00	0,00	0,00	0,00
73073/0	*PARCO DEL PONTE - CONTRIBUTI DALLO STATO PER INVESTIMENTI	77002/0	*COSTRUZIONE	197.768,93	197.768,93	0,00	99.161,82	98.607,11	0,00	0,00	0,00	0,00
73077/0	*CONTRIBUTI DALLA REGIONE PER INVESTIMENTI	77702/0	*CONTRIBUTI AGLI INVESTIMENTI A IMPRESE CONTROLLATE	0,00	0,00	0,00	0,00	0,00	0,00	38.064,00	38.064,00	38.064,00
73085/0	*CONTRIBUTI DALLA REGIONE PER INVESTIMENTI	77402/0	*PROGETTAZIONI, RILIEVI, CONSULENZE E VARIE	106.849,71	106.849,71	0,00	106.849,71	0,00	0,00	0,00	0,00	0,00
73097/0	*CONTRIBUTI DALLO STATO PER INVESTIMENTI	78164/0	*MANUTENZIONE STRAORDINARIA	0,00	0,00	0,00	0,00	0,00	0,00	10.507,80	10.507,80	10.507,80
73098/0	*CONTRIBUTI DALLA REGIONE PER INVESTIMENTI	72504/0	*MANUTENZIONE STRAORDINARIA	0,00	0,00	349.805,21	349.805,21	0,00	0,00	0,00	0,00	0,00
73100/0	*CONTRIBUTI DALLA REGIONE PER INVESTIMENTI	72824/0	*MANUTENZIONE STRAORDINARIA	0,00	0,00	19.765,79	19.765,79	0,00	0,00	0,00	0,00	0,00
73101/0	*CONTRIBUTI DALLA REGIONE PER INVESTIMENTI	72654/0	*MANUTENZIONE STRAORDINARIA	0,00	0,00	56.457,24	56.457,24	0,00	0,00	0,00	0,00	0,00
73104/0	*CONTRIBUTI DALLO STATO PER INVESTIMENTI		SPESA FIN. DA VIN. DERIV. DA TRASFERIMENTI	145.955,54	0,00	0,00	0,00	0,00	145.955,54	0,00	0,00	0,00
73104/0	*CONTRIBUTI DALLO STATO PER INVESTIMENTI	72654/0	*MANUTENZIONE STRAORDINARIA	4.574,30	0,00	0,00	0,00	0,00	4.525,07	0,00	0,00	49,23
73105/0	*(A STRALCIO) CONTRIBUTI DALLO STATO PER INVESTIMENTI		SPESA FIN. DA VIN. DERIV. DA TRASFERIMENTI	10.097,63	0,00	0,00	0,00	0,00	10.097,63	0,00	0,00	0,00
73112/0	*CONTRIBUTI AGLI INVESTIMENTI DA IMPRESE		SPESA FIN. DA VIN. DERIV. DA TRASFERIMENTI	0,00	0,00	900.000,00	0,00	0,00	0,00	0,00	900.000,00	900.000,00
73114/0	*PNRR M2C4-I2.2 PICCOLE E MEDIE OPERE NEI COMUNI - CUP:B32H18001110004	70135/0	*PNRR M2C4-I2.2 PICCOLE E MEDIE OPERE NEI COMUNI - LAVORI - CUP:B32H18001110004	0,00	0,00	179.112,68	179.112,68	0,00	0,00	0,00	0,00	0,00
73115/0	*CONTRIBUTI DA ALTRI ENTI DEL SETTORE PUBBLICO		SPESA FIN. DA VIN. DERIV. DA TRASFERIMENTI	10.882,40	10.882,40	15.501,86	0,00	0,00	0,00	0,00	26.384,26	26.384,26
73115/0	*CONTRIBUTI DA ALTRI ENTI DEL SETTORE PUBBLICO	70710/0	*ACQUISTO HARDWARE	24.537,90	24.537,90	0,00	24.537,90	0,00	0,00	0,00	0,00	0,00
73117/0	*PNRR M2C4-I2.2 PICCOLE E MEDIE OPERE NEI COMUNI - CUP:B37H18008780004	70136/0	*PNRR M2C4-I2.2 PICCOLE E MEDIE OPERE NEI COMUNI - LAVORI - CUP:B37H18008780004	0,00	0,00	126.193,89	126.193,89	0,00	0,00	0,00	0,00	0,00
73118/0	*CONTRIBUTI COMUNITARI (U.E.)		SPESA FIN. DA VIN. DERIV. DA TRASFERIMENTI	217.202,50	0,00	0,00	0,00	0,00	217.202,50	0,00	0,00	0,00

ELENCO ANALITICO DELLE RISORSE VINCOLATE NEL RISULTATO DI AMMINISTRAZIONE

Cap. di entrata	Descr.	Capitolo di spesa correlato	Descr.	Risorse vinc. nel risultato di amministrazione al 1/1/2022	Risorse vincolate applicate al bilancio dell'esercizio 2022	Entrate vincolate accertate nell'esercizio 2022	Impegni eserc. 2022 finanziati da entrate vincolate accertate nell'esercizio o da quote vincolate del risultato di amministrazione	Fondo plur. vinc. al 31/12/2022 finanziato da entrate vincolate accertate nell'esercizio o da quote vincolate del risultato di amministrazione	Cancellazione di residui attivi vincolati o eliminazione del vincolo su quote del risultato di amministrazione (+) e cancellazione di residui passivi finanziati da risorse vincolate (-) (gestione dei residui)	Cancellazione nell'esercizio 2022 di impegni finanziati dal fondo pluriennale vincolato dopo l'approvazione del rendiconto dell'esercizio 2021 non reimpegnati nell'esercizio 2022	Risorse vincolate nel bilancio al 31/12/2022	Risorse vincolate nel risultato di amministrazione al 31/12/2022
				(a)	(b)	(c)	(d)	(e)	(f)	(g)	(h)=(b)+(c)-(d)-(e)+(g)	(i)=(a) +(c)-(d)-(e)-(f)+(g)
73118/0	*CONTRIBUTI COMUNITARI (U.E.)	75039/0	*PROGETTAZIONI, RILIEVI, CONSULENZE E VARIE (U.E.)	21,17	0,00	0,00	0,00	0,00	21,13	34.670,67	34.670,67	34.670,71
73121/0	*CONTRIBUTI DALLA REGIONE PER INVESTIMENTI	70119/0	*CONTRIBUTI DIVERSI IN CAMPO AMBIENTALE	0,00	0,00	22.487,61	22.487,61	0,00	0,00	0,00	0,00	0,00
73121/0	*CONTRIBUTI DALLA REGIONE PER INVESTIMENTI	75044/0	*MANUTENZIONE STRAORDINARIA	0,00	0,00	11.600,00	0,00	11.600,00	0,00	0,00	0,00	0,00
73128/0	*PNRR M2C4-I2.2 PICCOLE E MEDIE OPERE NEI COMUNI - CUP:B32H18001080004	70137/0	*PNRR M2C4-I2.2 PICCOLE E MEDIE OPERE NEI COMUNI - LAVORI - CUP:B32H18001080004	0,00	0,00	140.198,15	140.198,15	0,00	0,00	0,00	0,00	0,00
73132/0	*CONTRIBUTI DALLO STATO PER INVESTIMENTI	72503/0	*RISTRUTTURAZIONE ED AMPLIAMENTO	0,00	0,00	30,00	30,00	0,00	0,00	0,00	0,00	0,00
73134/0	*PNRR M2C4-I2.2 PICCOLE E MEDIE OPERE NEI COMUNI - CUP:B37H20000200004	70139/0	*PNRR M2C4-I2.2 PICCOLE E MEDIE OPERE NEI COMUNI - LAVORI - CUP:B37H20000200004	0,00	0,00	192.477,65	192.477,65	0,00	0,00	0,00	0,00	0,00
73135/0	*PNRR M2C4-I2.2 PICCOLE E MEDIE OPERE NEI COMUNI - CUP:B37H20000240004	70140/0	*PNRR M2C4-I2.2 PICCOLE E MEDIE OPERE NEI COMUNI - LAVORI - CUP:B37H20000240004	0,00	0,00	100.000,00	888,02	99.111,98	0,00	0,00	0,00	0,00
73136/0	*PNRR M2C4-I2.2 PICCOLE E MEDIE OPERE NEI COMUNI - CUP:B37H18008690004	70143/0	*PNRR M2C4-I2.2 PICCOLE E MEDIE OPERE NEI COMUNI - LAVORI - CUP:B37H18008690004	0,00	0,00	100.000,00	888,02	99.111,98	0,00	0,00	0,00	0,00
73137/0	*PNRR M2C4-I2.2 PICCOLE E MEDIE OPERE NEI COMUNI - CUP:B37H15000690004	70144/0	*PNRR M2C4-I2.2 PICCOLE E MEDIE OPERE NEI COMUNI - LAVORI - CUP:B37H15000690004	0,00	0,00	104.000,00	1.420,83	102.579,17	0,00	0,00	0,00	0,00
73138/0	*PNRR M2C4-I2.2 PICCOLE E MEDIE OPERE NEI COMUNI - CUP:B37H22003750006	70145/0	*PNRR M2C4-I2.2 PICCOLE E MEDIE OPERE NEI COMUNI - LAVORI - CUP:B37H22003750006	0,00	0,00	215.934,85	215.934,85	0,00	0,00	0,00	0,00	0,00
73139/0	*PNRR MSC2-I2.3 PINQUA PROGETTO PILOTA - CUP:B37H21000890001	70192/0	*PNRR MSC2-I2.3 PINQUA PROGETTO PILOTA - LAVORI - CUP:B37H21000890001	0,00	0,00	506.337,65	25.555,21	480.782,44	0,00	0,00	0,00	0,00
73144/0	*PNRR MSC2-I2.3 PINQUA PROGETTO PILOTA - CUP:B37H21000900001	70193/0	*PNRR MSC2-I2.3 PINQUA PROGETTO PILOTA - LAVORI - CUP:B37H21000900001	0,00	0,00	244.180,22	31.951,71	212.228,51	0,00	0,00	0,00	0,00
73145/0	*PNRR MSC2-I2.3 PINQUA PROGETTO PILOTA - CUP:B37H21000860001	70190/0	*PNRR MSC2-I2.3 PINQUA PROGETTO PILOTA - LAVORI - CUP:B37H21000860001	0,00	0,00	358.531,08	33.826,62	324.704,46	0,00	0,00	0,00	0,00
73146/0	*PNRR MSC2-I2.3 PINQUA PROGETTO PILOTA - CUP:B37H21000910001	70194/0	*PNRR MSC2-I2.3 PINQUA PROGETTO PILOTA - LAVORI - CUP:B37H21000910001	0,00	0,00	536.598,57	0,00	536.598,57	0,00	0,00	0,00	0,00
73147/0	*PNRR MSC2-I2.3 PINQUA PROGETTO PILOTA - CUP:B37H21000920001	70195/0	*PNRR MSC2-I2.3 PINQUA PROGETTO PILOTA - LAVORI - CUP:B37H21000920001	0,00	0,00	245.678,27	21.148,10	224.530,17	0,00	0,00	0,00	0,00
73148/0	*PNRR MSC2-I2.3 PINQUA PROGETTO PILOTA - CUP:B31B21001750001	70187/0	*PNRR MSC2-I2.3 PINQUA PROGETTO PILOTA - LAVORI - CUP:B31B21001750001	0,00	0,00	114.620,22	114.620,22	0,00	0,00	0,00	0,00	0,00
73149/0	*PNRR MSC2-I2.3 PINQUA PROGETTO PILOTA - CUP:B31B21001740001	70221/0	*PNRR MSC2-I2.3 PINQUA PROGETTO PILOTA - LAVORI - CUP:B31B21001740001	0,00	0,00	373.603,63	11.549,87	362.053,76	0,00	0,00	0,00	0,00
73151/0	*PNRR MSC2-I2.3 PINQUA PROGETTO PILOTA - CUP:B33D21001070005	70188/0	*PNRR MSC2-I2.3 PINQUA PROGETTO PILOTA - LAVORI - CUP:B33D21001070005	0,00	0,00	731.045,23	46.288,48	684.756,75	0,00	0,00	0,00	0,00
73152/0	*PNRR MSC2-I2.3 PINQUA PROGETTO PILOTA - CUP:B37H21000930001	70196/0	*PNRR MSC2-I2.3 PINQUA PROGETTO PILOTA - LAVORI - CUP:B37H21000930001	0,00	0,00	90.803,14	2.616,58	88.186,56	0,00	0,00	0,00	0,00
73153/0	*PNRR MSC2-I2.3 PINQUA PROGETTO PILOTA - CUP:B33D21001810001	70189/0	*PNRR MSC2-I2.3 PINQUA PROGETTO PILOTA - LAVORI - CUP:B33D21001810001	0,00	0,00	67.037,47	1.192,16	65.845,31	0,00	0,00	0,00	0,00
73154/0	*PNRR MSC2-I2.3 PINQUA PROGETTO PILOTA - CUP:B37H21001060001	70201/0	*PNRR MSC2-I2.3 PINQUA PROGETTO PILOTA - LAVORI - CUP:B37H21001060001	0,00	0,00	197.920,35	3.519,72	194.400,63	0,00	0,00	0,00	0,00

ELENCO ANALITICO DELLE RISORSE VINCOLATE NEL RISULTATO DI AMMINISTRAZIONE

Cap. di entrata	Descr.	Capitolo di spesa correlato	Descr.	Risorse vinc. nel risultato di amministrazione al 1/1/2022	Risorse vincolate applicate al bilancio dell'esercizio 2022	Entrate vincolate accertate nell'esercizio 2022	Impegni eserc. 2022 finanziati da entrate vincolate accertate nell'esercizio o da quote vincolate del risultato di amministrazione	Fondo plur. vinc. al 31/12/2022 finanziato da entrate vincolate accertate nell'esercizio o da quote vincolate del risultato di amministrazione	Cancellazione di residui attivi vincolati o eliminazione del vincolo su quote del risultato di amministrazione (+) e cancellazione di residui passivi finanziati da risorse vincolate (-) (gestione dei residui)	Cancellazione nell'esercizio 2022 di impegni finanziati dal fondo pluriennale vincolato dopo l'approvazione del rendiconto dell'esercizio 2021 non reimpegnati nell'esercizio 2022	Risorse vincolate nel bilancio al 31/12/2022	Risorse vincolate nel risultato di amministrazione al 31/12/2022
				(a)	(b)	(c)	(d)	(e)	(f)	(g)	(h)=(b)+(c)-(d)-(e)+(g)	(i)=(a) +(c)-(d)-(e)-(f)+(g)
73156/0	*CONTRIBUTI DALLA REGIONE PER INVESTIMENTI	76324/0	*MANUTENZIONE STRAORDINARIA	0,00	0,00	50.000,00	0,00	50.000,00	0,00	0,00	0,00	0,00
73157/0	*PNRR M5C2-I2.3 PINQUA PROGETTO PILOTA - CUP:B37H21000940001		SPESA FIN. DA VIN. DERIV. DA TRASFERIMENTI	0,00	0,00	150.768,09	0,00	0,00	0,00	0,00	150.768,09	150.768,09
73158/0	*PNRR M5C2-I2.3 PINQUA PROGETTO PILOTA - CUP:B37H21000950001	70198/0	*PNRR M5C2-I2.3 PINQUA PROGETTO PILOTA - LAVORI - CUP:B37H21000950001	0,00	0,00	539.758,73	539.758,73	0,00	0,00	0,00	0,00	0,00
73159/0	*PNRR M2C2-I4.4 RINNOVO FLOTTE BUS - CUP:H49J22000770004		SPESA FIN. DA VIN. DERIV. DA TRASFERIMENTI	0,00	0,00	5.145.327,50	0,00	0,00	0,00	0,00	5.145.327,50	5.145.327,50
73160/0	*CONTRIBUTI DALLO STATO PER INVESTIMENTI		SPESA FIN. DA VIN. DERIV. DA TRASFERIMENTI	3.032.998,71	3.030.836,71	0,00	0,00	0,00	0,00	0,00	3.030.836,71	3.032.998,71
73160/0	*CONTRIBUTI DALLO STATO PER INVESTIMENTI	45545/0	*ACQUISIZIONE DI BENI DIVERSI FINANZIATI DA AVANZO VINCOLATO	50.450,00	50.450,00	0,00	0,00	50.450,00	0,00	0,00	0,00	0,00
73160/0	*CONTRIBUTI DALLO STATO PER INVESTIMENTI	73160/0	*INTERVENTI A CARICO STATO	357.036,60	357.036,60	0,00	82.073,38	274.963,22	0,00	0,00	0,00	0,00
73160/0	*CONTRIBUTI DALLO STATO PER INVESTIMENTI	77049/0	*LAVORI	0,00	0,00	0,00	0,00	0,00	-22,85	0,22	0,22	23,07
73160/0	*CONTRIBUTI DALLO STATO PER INVESTIMENTI	77054/0	*MANUTENZIONE STRAORDINARIA	2.198,93	0,00	0,00	0,00	0,00	2.198,93	0,00	0,00	0,00
73160/0	*CONTRIBUTI DALLO STATO PER INVESTIMENTI	77400/0	*COSTRUZIONE (COMMERCIALE)	439.497,31	439.497,31	0,00	247.893,78	191.603,53	0,00	0,00	0,00	0,00
73160/0	*CONTRIBUTI DALLO STATO PER INVESTIMENTI	77403/0	*LAVORI	2.684,00	0,00	0,00	0,00	0,00	-59,78	0,00	0,00	2.743,78
73162/0	*CONTRIBUTI DALLA REGIONE PER INVESTIMENTI	73168/0	*PROGETTAZIONI, RILIEVI, CONSULENZE E VARIE	0,00	0,00	58.999,99	8.480,00	50.519,99	0,00	0,00	0,00	0,00
73163/0	*CONTRIBUTI COMUNITARI (U.E.)		SPESA FIN. DA VIN. DERIV. DA TRASFERIMENTI	20.423,82	0,00	50.900,00	0,00	0,00	0,00	0,00	50.900,00	71.323,82
73163/0	*CONTRIBUTI COMUNITARI (U.E.)	73169/0	*PROGETTAZIONI, RILIEVI, CONSULENZE E VARIE (U.E.)	545,42	0,00	600,00	600,00	0,00	545,42	0,00	0,00	0,00
73164/0	*CONTRIBUTI AGLI INVESTIMENTI DA SOCIETA' CONTROLLATE		SPESA FIN. DA VIN. DERIV. DA TRASFERIMENTI	3.948,37	0,00	0,00	0,00	0,00	0,00	0,00	0,00	3.948,37
73164/0	*CONTRIBUTI AGLI INVESTIMENTI DA SOCIETA' CONTROLLATE	73165/0	*INTERVENTI STRAORDINARI IN CONTO CAPITALE	15.970,52	5.923,14	0,00	0,00	1.230,30	2.605,38	836,72	5.529,56	12.971,56
73164/0	*CONTRIBUTI AGLI INVESTIMENTI DA SOCIETA' CONTROLLATE	77072/0	*INTERVENTI STRAORDINARI IN CONTO CAPITALE	23.085,27	0,00	0,00	0,00	0,00	0,00	0,00	0,00	23.085,27
73166/0	*PNRR M2C2-I4.2 TRASPORTO RAPIDO DI MASSA - CUP:B31E20000230001	73176/0	*PNRR M2C2-I4.2 TRASPORTO RAPIDO DI MASSA - LAVORI - CUP:B31E20000230001	0,00	0,00	19.411.442,22	0,00	19.411.442,22	0,00	0,00	0,00	0,00
73169/0	*PNRR M5C2-I2.3 PINQUA PROGETTO PILOTA - CUP:B37H21001050001	70200/0	*PNRR M5C2-I2.3 PINQUA PROGETTO PILOTA - LAVORI - CUP:B37H21001050001	0,00	0,00	1.846.699,22	866,46	1.845.832,76	0,00	0,00	0,00	0,00
73171/0	*PNRR M5C2-I2.3 PINQUA PROGETTO PILOTA - CUP:B37H21000960001		SPESA FIN. DA VIN. DERIV. DA TRASFERIMENTI	0,00	0,00	342.401,11	0,00	0,00	0,00	0,00	342.401,11	342.401,11
73172/0	*PNRR M5C2-I2.3 PINQUA PROGETTO PILOTA - CUP:C37H21000830001	70078/0	*PNRR M5C2-I2.3 PINQUA PROGETTO PILOTA - CONTRIBUTI A ENTI - CUP:C37H21000830001	0,00	0,00	818.594,44	818.594,44	0,00	0,00	0,00	0,00	0,00
73174/0	*PNRR M5C2-I2.3 PINQUA PROGETTO PILOTA - CUP:D35F21000120001	70132/0	*PNRR M5C2-I2.3 PINQUA PROGETTO PILOTA - CONTRIBUTI A ENTI - CUP:D35F21000120001	0,00	0,00	571.254,94	571.254,94	0,00	0,00	0,00	0,00	0,00
73175/0	*PNRR M5C2-I2.3 PINQUA PROGETTO PILOTA - CUP:G33D21001290001	70134/0	*PNRR M5C2-I2.3 PINQUA PROGETTO PILOTA - CONTRIBUTI A ENTI - CUP:G33D21001290001	0,00	0,00	998.697,45	998.697,45	0,00	0,00	0,00	0,00	0,00

ELENCO ANALITICO DELLE RISORSE VINCOLATE NEL RISULTATO DI AMMINISTRAZIONE

Cap. di entrata	Descr.	Capitolo di spesa correlato	Descr.	Risorse vinc. nel risultato di amministrazione al 1/1/2022	Risorse vincolate applicate al bilancio dell'esercizio 2022	Entrate vincolate accertate nell'esercizio 2022	Impegni eserc. 2022 finanziati da entrate vincolate accertate nell'esercizio o da quote vincolate del risultato di amministrazione	Fondo plur. vinc. al 31/12/2022 finanziato da entrate vincolate accertate nell'esercizio o da quote vincolate del risultato di amministrazione	Cancellazione di residui attivi vincolati o eliminazione del vincolo su quote del risultato di amministrazione (+) e cancellazione di residui passivi finanziati da risorse vincolate (-) (gestione dei residui)	Cancellazione nell'esercizio 2022 di impegni finanziati dal fondo pluriennale vincolato dopo l'approvazione del rendiconto dell'esercizio 2021 non reimpegnati nell'esercizio 2022	Risorse vincolate nel bilancio al 31/12/2022	Risorse vincolate nel risultato di amministrazione al 31/12/2022
				(a)	(b)	(c)	(d)	(e)	(f)	(g)	(h)=(b)+(c)-(d)-(e)+(g)	(i)=(a) +(c)-(d)-(e)-(f)+(g)
73179/0	*PNRR M2C2-14.2 LINEA METROPOLITANA CORVETTO - CUP:B31B21011680001		SPESA FIN. DA VIN. DERIV. DA TRASFERIMENTI	0,00	0,00	1.085.734,90	0,00	0,00	0,00	0,00	1.085.734,90	1.085.734,90
73179/0	*PNRR M2C2-14.2 LINEA METROPOLITANA CORVETTO - CUP:B31B21011680001	70104/0	*PNRR M2C2-14.2 LINEA METROPOLITANA CORVETTO - LAVORI - CUP:B31B21011680001	0,00	0,00	3.304.175,75	1.333.252,89	1.970.922,86	0,00	0,00	0,00	0,00
73181/0	*PNRR M5C2-12.3 PINQUA PROGETTO PILOTA - CUP:B37H21000870001	70191/0	*PNRR M5C2-12.3 PINQUA PROGETTO PILOTA - LAVORI - CUP:B37H21000870001	0,00	0,00	235.191,95	62.133,02	173.058,93	0,00	0,00	0,00	0,00
73187/0	*PNRR M5C2-12.2 PUI SAMPIERDARENA - CUP:B32H220002310006		SPESA FIN. DA VIN. DERIV. DA TRASFERIMENTI	0,00	0,00	4.000.000,00	0,00	0,00	0,00	0,00	4.000.000,00	4.000.000,00
73192/0	*PNRR CONTRIBUTI DALLO STATO PER INVESTIMENTI	70232/0	*PNRR PROGETTAZIONI, RILIEVI, CONSULENZE E VARIE	0,00	0,00	32.130,74	32.130,74	0,00	0,00	0,00	0,00	0,00
73193/0	*PNRR M5C2-12.3 PINQUA PRA' - CUP:B37H21000450005	70252/0	*PNRR M5C2-12.3 PINQUA PRA' - LAVORI - CUP:B37H21000450005	0,00	0,00	67.774,98	0,00	67.774,98	0,00	0,00	0,00	0,00
73194/0	*PNRR M5C2-12.3 PINQUA CENTRO STORICO - CUP:B37H21000510005	70234/0	*PNRR M5C2-12.3 PINQUA CENTRO STORICO - LAVORI - CUP:B37H21000510005	0,00	0,00	68.019,31	53.255,81	14.763,50	0,00	0,00	0,00	0,00
73195/0	*PNRR M5C2-12.1 RIGENERAZIONE URBANA - CUP:B35B18010360004	70235/0	*PNRR M5C2-12.1 RIGENERAZIONE URBANA - LAVORI - CUP:B35B18010360004	0,00	0,00	144.000,00	33.980,30	110.019,70	0,00	0,00	0,00	0,00
73197/0	*PNRR M5C2-13.1 SPORT E INCLUSIONE SOCIALE - CUP:B35B22000150003		SPESA FIN. DA VIN. DERIV. DA TRASFERIMENTI	0,00	0,00	690.000,00	0,00	0,00	0,00	0,00	690.000,00	690.000,00
73199/0	*PNRR M5C2-11.3 HOUSING TEMPORANEO E STAZIONI POSTA - CUP:B34H21000110001	70237/0	*PNRR M5C2-11.3 HOUSING TEMPORANEO E STAZIONI POSTA - LAVORI - CUP:B34H21000110001	0,00	0,00	888,01	888,01	0,00	0,00	0,00	0,00	0,00
73203/0	*ENTRATE STRAORDINARIE IN CONTO CAPITALE		SPESA FIN. DA VIN. DERIV. DA TRASFERIMENTI	21.389,80	0,00	0,00	0,00	0,00	9.458,50	0,00	0,00	11.931,30
73208/0	*RIMBORSI RECUPERI DA IMPRESE		SPESA FIN. DA VIN. DERIV. DA TRASFERIMENTI	210.000,00	0,00	0,00	0,00	0,00	0,00	0,00	0,00	210.000,00
73212/0	*PNRR M1C3-11.3 EFFICIENZA ENERGETICA TEATRI - CUP:B34J22000090006	70146/0	*PNRR M1C3-11.3 EFFICIENZA ENERGETICA TEATRI - LAVORI - CUP:B34J22000090006	0,00	0,00	40.538,97	40.538,97	0,00	0,00	0,00	0,00	0,00
73217/0	*PNRR M5C2-12.2 PUI SAMPIERDARENA - CUP:B32B22000050006	70206/0	*PNRR M5C2-12.2 PUI SAMPIERDARENA-LAVORI - CUP:B32B22000050006	0,00	0,00	550.000,00	0,00	550.000,00	0,00	0,00	0,00	0,00
73224/0	*PNRR M5C2-12.2 PUI SAMPIERDARENA - CUP:B37H22001660006	70207/0	*PNRR M5C2-12.2 PUI SAMPIERDARENA-LAVORI - CUP:B37H22001660006	0,00	0,00	500.000,00	8.880,17	491.119,83	0,00	0,00	0,00	0,00
73226/0	*PNRR M5C2-12.2 PUI SAMPIERDARENA - CUP:B37H22001670006	70208/0	*PNRR M5C2-12.2 PUI SAMPIERDARENA-LAVORI - CUP:B37H22001670006	0,00	0,00	350.000,00	6.216,12	343.783,88	0,00	0,00	0,00	0,00
73227/0	*PNRR M5C2-12.2 PUI SAMPIERDARENA - CUP:B37H22001680006	70209/0	*PNRR M5C2-12.2 PUI SAMPIERDARENA-LAVORI - CUP:B37H22001680006	0,00	0,00	250.000,00	11.509,08	238.490,92	0,00	0,00	0,00	0,00
73228/0	*PNRR M5C2-12.2 PUI SAMPIERDARENA - CUP:B38E22000040006	70210/0	*PNRR M5C2-12.2 PUI SAMPIERDARENA-LAVORI - CUP:B38E22000040006	0,00	0,00	160.000,00	4.341,65	155.658,35	0,00	0,00	0,00	0,00
73229/0	*PNRR M5C2-12.2 PUI SAMPIERDARENA - CUP:B32F22000130006	70212/0	*PNRR M5C2-12.2 PUI SAMPIERDARENA-LAVORI - CUP:B32F22000130006	0,00	0,00	380.000,00	0,00	380.000,00	0,00	0,00	0,00	0,00
73231/0	*PNRR M5C2-12.2 PUI SAMPIERDARENA - CUP:B32F22000140006	70213/0	*PNRR M5C2-12.2 PUI SAMPIERDARENA-LAVORI - CUP:B32F22000140006	0,00	0,00	420.000,00	0,00	420.000,00	0,00	0,00	0,00	0,00
73232/0	*PNRR M5C2-12.2 PUI SAMPIERDARENA - CUP:B37B22000070006	70214/0	*PNRR M5C2-12.2 PUI SAMPIERDARENA-LAVORI - CUP:B37B22000070006	0,00	0,00	521.568,08	521.568,08	0,00	0,00	0,00	0,00	0,00

ELENCO ANALITICO DELLE RISORSE VINCOLATE NEL RISULTATO DI AMMINISTRAZIONE

Cap. di entrata	Descr.	Capitolo di spesa correlato	Descr.	Risorse vinc. nel risultato di amministrazione al 1/1/2022	Risorse vincolate applicate al bilancio dell'esercizio 2022	Entrate vincolate accertate nell'esercizio 2022	Impegni eserc. 2022 finanziati da entrate vincolate accertate nell'esercizio o da quote vincolate del risultato di amministrazione	Fondo plur. vinc. al 31/12/2022 finanziato da entrate vincolate accertate nell'esercizio o da quote vincolate del risultato di amministrazione	Cancellazione di residui attivi vincolati o eliminazione del vincolo su quote del risultato di amministrazione (+) e cancellazione di residui passivi finanziati da risorse vincolate (-) (gestione dei residui)	Cancellazione nell'esercizio 2022 di impegni finanziati dal fondo pluriennale vincolato dopo l'approvazione del rendiconto dell'esercizio 2021 non reimpegnati nell'esercizio 2022	Risorse vincolate nel bilancio al 31/12/2022	Risorse vincolate nel risultato di amministrazione al 31/12/2022
				(a)	(b)	(c)	(d)	(e)	(f)	(g)	(h)=(b)+(c)-(d)-(e)+(g)	(i)=(a) +(c)-(d)-(e)-(f)+(g)
73233/0	*PNRR MSC2-I2.2 PUI SAMPIERDARENA - CUP:B37G22000120006	70216/0	*PNRR MSC2-I2.2 PUI SAMPIERDARENA-LAVORI - CUP:B37G22000120006	0,00	0,00	514.783,84	514.783,84	0,00	0,00	0,00	0,00	0,00
73234/0	*PNRR MSC2-I2.2 PUI SAMPIERDARENA - CUP:B36J22000010006	70217/0	*PNRR MSC2-I2.2 PUI SAMPIERDARENA-LAVORI - CUP:B36J22000010006	0,00	0,00	748.123,97	748.123,94	0,03	0,00	0,00	0,00	0,00
73236/0	*PNRR MSC2-I2.2 PUI SAMPIERDARENA - CUP:B36J22000020006	70218/0	*PNRR MSC2-I2.2 PUI SAMPIERDARENA-LAVORI - CUP:B36J22000020006	0,00	0,00	420.000,00	335.336,00	84.664,00	0,00	0,00	0,00	0,00
73237/0	*PNRR MSC2-I2.2 PUI SAMPIERDARENA - CUP:B38E22000050006	70219/0	*PNRR MSC2-I2.2 PUI SAMPIERDARENA-LAVORI - CUP:B38E22000050006	0,00	0,00	480.000,00	0,00	480.000,00	0,00	0,00	0,00	0,00
73238/0	*PNRR MSC2-I2.2 PUI SAMPIERDARENA - CUP:B33D22001040006	70244/0	*PNRR MSC2-I2.2 PUI SAMPIERDARENA-LAVORI - CUP:B33D22001040006	0,00	0,00	101.427,36	0,00	101.427,36	0,00	0,00	0,00	0,00
73239/0	*PNRR MSC2-I2.2 PUI SAMPIERDARENA - CUP:B37H22001630006	70245/0	*PNRR MSC2-I2.2 PUI SAMPIERDARENA-LAVORI - CUP:B37H22001630006	0,00	0,00	745.011,37	745.011,37	0,00	0,00	0,00	0,00	0,00
73245/0	*PNRR MSC2-I2.3 PINQUA PRA' - CUP:B37H21000460005	70254/0	*PNRR MSC2-I2.3 PINQUA PRA' - LAVORI - CUP:B37H21000460005	0,00	0,00	362.525,95	55.755,32	306.770,63	0,00	0,00	0,00	0,00
73246/0	*PNRR MSC2-I2.3 PINQUA PRA' - CUP:B33D21001080005	70247/0	*PNRR MSC2-I2.3 PINQUA PRA' - LAVORI - CUP:B33D21001080005	0,00	0,00	203.324,92	5.709,60	197.615,32	0,00	0,00	0,00	0,00
73247/0	*PNRR MSC2-I2.3 PINQUA PRA' - CUP:B37H21000480005	70258/0	*PNRR MSC2-I2.3 PINQUA PRA' - LAVORI - CUP:B37H21000480005	0,00	0,00	40.664,99	0,00	40.664,99	0,00	0,00	0,00	0,00
73248/0	*PNRR MSC2-I2.3 PINQUA PRA' - CUP:B37H21000440005	70249/0	*PNRR MSC2-I2.3 PINQUA PRA' - LAVORI - CUP:B37H21000440005	0,00	0,00	32.874,91	598,17	32.276,74	0,00	0,00	0,00	0,00
73249/0	*PNRR MSC2-I2.3 PINQUA PRA' - CUP:B37H21000470005	70256/0	*PNRR MSC2-I2.3 PINQUA PRA' - LAVORI - CUP:B37H21000470005	0,00	0,00	144.905,50	3.264,05	141.641,45	0,00	0,00	0,00	0,00
73251/0	*PNRR MSC2-I2.3 PINQUA PRA' - CUP:B31B21001250005		SPESA FIN. DA VIN. DERIV. DA TRASFERIMENTI	0,00	0,00	647.928,76	0,00	0,00	0,00	0,00	647.928,76	647.928,76
73252/0	*PNRR MSC2-I2.3 PINQUA CENTRO STORICO - CUP:B37H21000520005	70263/0	*PNRR MSC2-I2.3 PINQUA CENTRO STORICO - LAVORI - CUP:B37H21000520005	0,00	0,00	343.424,47	115.877,55	227.546,92	0,00	0,00	0,00	0,00
73253/0	*PNRR MSC2-I2.3 PINQUA CENTRO STORICO - CUP:B37H21000500005	70267/0	*PNRR MSC2-I2.3 PINQUA CENTRO STORICO - LAVORI - CUP:B37H21000500005	0,00	0,00	2.450.000,00	2.450.000,00	0,00	0,00	0,00	0,00	0,00
73254/0	*PNRR MSC2-I2.3 PINQUA CENTRO STORICO - CUP:D35F21000020001	70079/0	*PNRR MSC2-I2.3 PINQUA CENTRO STORICO - CONTRIBUTI A ENTI - CUP:D35F21000020001	0,00	0,00	136.719,17	136.719,17	0,00	0,00	0,00	0,00	0,00
73255/0	*PNRR MSC2-I2.3 PINQUA CENTRO STORICO - CUP:B37H21000490005	70269/0	*PNRR MSC2-I2.3 PINQUA CENTRO STORICO - LAVORI - CUP:B37H21000490005	0,00	0,00	84.382,78	1.932,54	82.450,24	0,00	0,00	0,00	0,00
73256/0	*PNRR MSC2-I2.1 RIGENERAZIONE URBANA - CUP:B38B21000050004	70274/0	*PNRR MSC2-I2.1 RIGENERAZIONE URBANA - LAVORI - CUP:B38B21000050004	0,00	0,00	50.000,00	0,00	50.000,00	0,00	0,00	0,00	0,00
73257/0	*PNRR MSC2-I2.1 RIGENERAZIONE URBANA - CUP:B39E20000030004	70276/0	*PNRR MSC2-I2.1 RIGENERAZIONE URBANA - LAVORI - CUP:B39E20000030004	0,00	0,00	75.000,00	0,00	75.000,00	0,00	0,00	0,00	0,00
73258/0	*PNRR MSC2-I2.1 RIGENERAZIONE URBANA - CUP:B38C21000080004	70277/0	*PNRR MSC2-I2.1 RIGENERAZIONE URBANA - LAVORI - CUP:B38C21000080004	0,00	0,00	100.000,00	44.713,82	55.286,18	0,00	0,00	0,00	0,00
73259/0	*PNRR MSC2-I2.1 RIGENERAZIONE URBANA - CUP:B35B18010440005	70278/0	*PNRR MSC2-I2.1 RIGENERAZIONE URBANA - LAVORI - CUP:B35B18010440005	0,00	0,00	277.000,00	108.240,33	168.759,67	0,00	0,00	0,00	0,00
73261/0	*PNRR MSC2-I2.1 RIGENERAZIONE URBANA - CUP:B35B18010350005	70282/0	*PNRR MSC2-I2.1 RIGENERAZIONE URBANA - LAVORI - CUP:B35B18010350005	0,00	0,00	294.000,00	43.766,77	250.233,23	0,00	0,00	0,00	0,00

ELENCO ANALITICO DELLE RISORSE VINCOLATE NEL RISULTATO DI AMMINISTRAZIONE

Cap. di entrata	Descr.	Capitolo di spesa correlato	Descr.	Risorse vinc. nel risultato di amministrazione al 1/1/2022	Risorse vincolate applicate al bilancio dell'esercizio 2022	Entrate vincolate accertate nell'esercizio 2022	Impegni eserc. 2022 finanziati da entrate vincolate accertate nell'esercizio o da quote vincolate del risultato di amministrazione	Fondo plur. vinc. al 31/12/2022 finanziato da entrate vincolate accertate nell'esercizio o da quote vincolate del risultato di amministrazione	Cancellazione di residui attivi vincolati o eliminazione del vincolo su quote del risultato di amministrazione (+) e cancellazione di residui passivi finanziati da risorse vincolate (-) (gestione dei residui)	Cancellazione nell'esercizio 2022 di impegni finanziati dal fondo pluriennale vincolato dopo l'approvazione del rendiconto dell'esercizio 2021 non reimpegnati nell'esercizio 2022	Risorse vincolate nel bilancio al 31/12/2022	Risorse vincolate nel risultato di amministrazione al 31/12/2022
				(a)	(b)	(c)	(d)	(e)	(f)	(g)	(h)=(b)+(c)-(d)-(e)+(g)	(i)=(a) +(c)-(d)-(e)-(f)+(g)
73262/0	*PNRR MSC2-I2.1 RIGENERAZIONE URBANA - CUP:B38E18000310005	70283/0	*PNRR MSC2-I2.1 RIGENERAZIONE URBANA - LAVORI - CUP:B38E18000310005	0,00	0,00	300.000,00	5.328,10	294.671,90	0,00	0,00	0,00	0,00
73263/0	*PNRR MSC2-I2.1 RIGENERAZIONE URBANA - CUP:B33D21002130001	70286/0	*PNRR MSC2-I2.1 RIGENERAZIONE URBANA - LAVORI - CUP:B33D21002130001	0,00	0,00	150.000,00	0,00	150.000,00	0,00	0,00	0,00	0,00
73264/0	*PNRR MSC2-I2.1 RIGENERAZIONE URBANA - CUP:B37H21001560001	70287/0	*PNRR MSC2-I2.1 RIGENERAZIONE URBANA - LAVORI - CUP:B37H21001560001	0,00	0,00	310.000,00	53.386,63	256.613,37	0,00	0,00	0,00	0,00
73265/0	*PNRR MSC2-I2.1 RIGENERAZIONE URBANA - CUP:B35F21000420001	70288/0	*PNRR MSC2-I2.1 RIGENERAZIONE URBANA - LAVORI - CUP:B35F21000420001	0,00	0,00	300.000,00	0,00	300.000,00	0,00	0,00	0,00	0,00
73268/0	*PNRR MSC2-I1.3 HOUSING TEMPORANEO E STAZIONI POSTA - CUP:B34H21000150001	70289/0	*PNRR MSC2-I1.3 HOUSING TEMPORANEO E STAZIONI POSTA - LAVORI - CUP:B34H21000150001	0,00	0,00	22.906,66	22.906,66	0,00	0,00	0,00	0,00	0,00
73272/0	*PNRR M4C1-I1.2 MENSE - CUP:B35E22000140006		SPESA FIN. DA VIN. DERIV. DA TRASFERIMENTI	0,00	0,00	33.200,00	0,00	0,00	0,00	0,00	33.200,00	33.200,00
73278/0	*PNC - FORTI - CONTRIBUTI DALLO STATO PER INVESTIMENTI - CUP:B35F21001070001	70292/0	*PNC - FORTI -LAVORI - CUP:B35F21001070001	0,00	0,00	860.000,00	95.088,26	764.911,74	0,00	0,00	0,00	0,00
73279/0	*PNC - FORTI - CONTRIBUTI DALLO STATO PER INVESTIMENTI - CUP:B39D22000280001	70293/0	*PNC - FORTI -LAVORI - CUP:B39D22000280001	0,00	0,00	200.000,00	82.727,60	117.272,40	0,00	0,00	0,00	0,00
73280/0	*PNC - FORTI - CONTRIBUTI DALLO STATO PER INVESTIMENTI - CUP:B39D22000290001	70296/0	*PNC - FORTI -LAVORI - CUP:B39D22000290001	0,00	0,00	550.000,00	133.665,59	416.334,41	0,00	0,00	0,00	0,00
73281/0	*PNC - FORTI - CONTRIBUTI DALLO STATO PER INVESTIMENTI - CUP:B39D22000300001	70297/0	*PNC - FORTI -LAVORI - CUP:B39D22000300001	0,00	0,00	340.000,00	0,00	340.000,00	0,00	0,00	0,00	0,00
73282/0	*PNC - FORTI - CONTRIBUTI DALLO STATO PER INVESTIMENTI - CUP:B39D22000310001	70298/0	*PNC - FORTI -LAVORI - CUP:B39D22000310001	0,00	0,00	72.000,00	1.278,74	70.721,26	0,00	0,00	0,00	0,00
73283/0	*PNC - FORTI - CONTRIBUTI DALLO STATO PER INVESTIMENTI - CUP:B39D22000320001	70299/0	*PNC - FORTI -LAVORI - CUP:B39D22000320001	0,00	0,00	750.000,00	13.320,25	736.679,75	0,00	0,00	0,00	0,00
73284/0	*PNC - FORTI - CONTRIBUTI DALLO STATO PER INVESTIMENTI - CUP:B39D22000330001	70302/0	*PNC - FORTI -LAVORI - CUP:B39D22000330001	0,00	0,00	175.000,00	100.055,96	74.944,04	0,00	0,00	0,00	0,00
73292/0	*PNRR MSC2-I3.1 SPORT E INCLUSIONE SOCIALE - CUP:B38E22000150006		SPESA FIN. DA VIN. DERIV. DA TRASFERIMENTI	0,00	0,00	460.000,00	0,00	0,00	0,00	0,00	460.000,00	460.000,00
73305/0	*ENTRATE STRAORDINARIE IN CONTO CAPITALE		SPESA FIN. DA VIN. DERIV. DA TRASFERIMENTI	79.249,92	0,00	145.176,86	0,00	0,00	66.300,00	0,00	145.176,86	158.126,78
73305/0	*ENTRATE STRAORDINARIE IN CONTO CAPITALE	76353/0	*RISTRUTTURAZIONE ED AMPLIAMENTO	0,00	0,00	0,00	0,00	0,00	0,00	16,63	16,63	16,63
73305/0	*ENTRATE STRAORDINARIE IN CONTO CAPITALE	77072/0	*INTERVENTI STRAORDINARI IN CONTO CAPITALE	0,00	0,00	0,00	0,00	0,00	0,00	1.625,25	1.625,25	1.625,25
73305/0	*ENTRATE STRAORDINARIE IN CONTO CAPITALE	77400/0	*COSTRUZIONE (COMMERCIALE)	0,00	0,00	0,00	0,00	0,00	0,00	651,78	651,78	651,78
73305/0	*ENTRATE STRAORDINARIE IN CONTO CAPITALE	79226/0	*ACQUISTO MEZZI DI TRASPORTO	0,02	0,00	0,00	0,00	0,00	0,02	0,00	0,00	0,00
73305/0	*ENTRATE STRAORDINARIE IN CONTO CAPITALE	79244/0	*MANUTENZIONE STRAORDINARIA	0,00	0,00	0,00	0,00	0,00	0,00	82,21	82,21	82,21
73305/0	*ENTRATE STRAORDINARIE IN CONTO CAPITALE	79505/0	*ACQUISTO ATTREZZATURE	0,00	0,00	0,00	0,00	0,00	-160,75	0,00	0,00	160,75
73305/0	*ENTRATE STRAORDINARIE IN CONTO CAPITALE	79900/0	*INTERVENTI STRAORDINARI IN CONTO CAPITALE	0,00	0,00	95.500,00	95.500,00	0,00	0,00	357,25	357,25	357,25



ELENCO ANALITICO DELLE RISORSE VINCOLATE NEL RISULTATO DI AMMINISTRAZIONE

Cap. di entrata	Descr.	Capitolo di spesa correlato	Descr.	Risorse vinc. nel risultato di amministrazione al 1/1/2022	Risorse vincolate applicate al bilancio dell'esercizio 2022	Entrate vincolate accertate nell'esercizio 2022	Impegni eserc. 2022 finanziati da entrate vincolate accertate nell'esercizio o da quote vincolate del risultato di amministrazione	Fondo plur. vinc. al 31/12/2022 finanziato da entrate vincolate accertate nell'esercizio o da quote vincolate del risultato di amministrazione	Cancellazione di residui attivi vincolati o eliminazione del vincolo su quote del risultato di amministrazione (+) e cancellazione di residui passivi finanziati da risorse vincolate (-) (gestione dei residui)	Cancellazione nell'esercizio 2022 di impegni finanziati dal fondo pluriennale vincolato dopo l'approvazione del rendiconto dell'esercizio 2021 non reimpegnati nell'esercizio 2022	Risorse vincolate nel bilancio al 31/12/2022	Risorse vincolate nel risultato di amministrazione al 31/12/2022
				(a)	(b)	(c)	(d)	(e)	(f)	(g)	(h)=(b)+(c)-(d)-(e)+(g)	(i)=(a) +(c)-(d)-(e)-(f)+(g)
73305/0	*ENTRATE STRAORDINARIE IN CONTO CAPITALE	79989/0	*INTERVENTI PER EVENTI ATMOSFERICI	548,44	0,00	0,00	0,00	0,00	548,44	0,00	0,00	0,00
73306/0	*CONTRIBUTI DALLO STATO PER INVESTIMENTI		SPESA FIN. DA VIN. DERIV. DA TRASFERIMENTI	879.044,80	865.875,39	192.479,12	0,00	0,00	0,00	0,00	1.058.354,51	1.071.523,92
73306/0	*CONTRIBUTI DALLO STATO PER INVESTIMENTI	77400/0	*COSTRUZIONE (COMMERCIALE)	131.955,20	131.955,20	18.275.619,35	2.948.711,21	15.458.863,34	-252,10	0,00	0,00	252,10
73306/0	*CONTRIBUTI DALLO STATO PER INVESTIMENTI	77402/0	*PROGETTAZIONI, RILIEVI, CONSULENZE E VARIE	2.714,85	2.654,78	0,00	0,00	0,00	60,07	0,00	2.654,78	2.654,78
73306/0	*CONTRIBUTI DALLO STATO PER INVESTIMENTI	77702/0	*CONTRIBUTI AGLI INVESTIMENTI A IMPRESE CONTROLLATE	0,00	0,00	8.135.355,49	8.046.336,25	89.019,24	0,00	0,00	0,00	0,00
73307/0	*CONTRIBUTI DALLO STATO PER INVESTIMENTI	74002/0	*RISTRUTTURAZIONE ED AMPLIAMENTO	0,00	0,00	280.000,00	152.511,11	127.488,89	0,00	370,53	370,53	370,53
73310/0	*CONTRIBUTI DALLO STATO PER INVESTIMENTI		SPESA FIN. DA VIN. DERIV. DA TRASFERIMENTI	710,80	0,00	45.897,11	0,00	0,00	0,01	0,00	45.897,11	46.607,90
73310/0	*CONTRIBUTI DALLO STATO PER INVESTIMENTI	75754/0	*MANUTENZIONE STRAORDINARIA	2.197,54	0,00	0,00	0,00	0,00	0,00	199.040,84	199.040,84	201.238,38
73310/0	*CONTRIBUTI DALLO STATO PER INVESTIMENTI	77003/0	*RISTRUTTURAZIONE ED AMPLIAMENTO	1.099,75	0,00	1.938.065,94	1.938.065,94	0,00	0,01	0,02	0,02	1.099,76
73310/0	*CONTRIBUTI DALLO STATO PER INVESTIMENTI	77004/0	*MANUTENZIONE STRAORDINARIA	0,00	0,00	45.897,10	45.897,10	0,00	0,00	773,48	773,48	773,48
73326/0	*MONETIZZAZIONE AGGIUNTIVA		SPESA FIN. DA VIN. DERIV. DA TRASFERIMENTI	703.126,90	0,00	0,00	0,00	0,00	660.297,70	0,00	0,00	42.829,20
73333/0	*CONTRIBUTI DALLO STATO PER INVESTIMENTI	76254/0	*MANUTENZIONE STRAORDINARIA	417,88	0,00	0,00	0,00	0,00	417,88	0,00	0,00	0,00
73337/0	*CONTRIBUTI DALLO STATO L. 211/92		SPESA FIN. DA VIN. DERIV. DA TRASFERIMENTI	169.895,83	169.626,93	0,00	0,00	0,00	0,00	0,00	169.626,93	169.895,83
73337/0	*CONTRIBUTI DALLO STATO L. 211/92	77400/0	*COSTRUZIONE (COMMERCIALE)	54.373,07	54.373,07	0,00	24.413,65	29.959,42	0,00	0,00	0,00	0,00
73337/0	*CONTRIBUTI DALLO STATO L. 211/92	77402/0	*PROGETTAZIONI, RILIEVI, CONSULENZE E VARIE	1.323,94	0,00	0,00	0,00	0,00	0,00	0,00	0,00	1.323,94
73338/0	*CONTRIBUTI PER PROGETTI EUROPEI (FESR)		SPESA FIN. DA VIN. DERIV. DA TRASFERIMENTI	0,00	0,00	425.359,66	0,00	0,00	0,00	0,00	425.359,66	425.359,66
73350/0	*PATTO PER LA CITTA' DI GENOVA - FONDI FSC 2014-2020		SPESA FIN. DA VIN. DERIV. DA TRASFERIMENTI	345.991,16	0,00	0,00	0,00	0,00	298.468,96	0,00	0,00	47.522,20
73350/0	*PATTO PER LA CITTA' DI GENOVA - FONDI FSC 2014-2020	70566/0	*DEMOLIZIONE EDIFICI	0,00	0,00	1.374.718,44	1.374.718,44	0,00	0,00	0,00	0,00	0,00
73350/0	*PATTO PER LA CITTA' DI GENOVA - FONDI FSC 2014-2020	70582/0	*ATTIVITA' DI ASSISTENZA TECNICA PATTO PER LA CITTA'	0,00	0,00	0,00	0,00	0,00	0,00	8.843,72	8.843,72	8.843,72
73350/0	*PATTO PER LA CITTA' DI GENOVA - FONDI FSC 2014-2020	73403/0	*RISTRUTTURAZIONE ED AMPLIAMENTO	11.071,20	0,00	285.646,51	285.646,51	0,00	2.600,00	19.937,56	19.937,56	28.408,76
73350/0	*PATTO PER LA CITTA' DI GENOVA - FONDI FSC 2014-2020	73404/0	*MANUTENZIONE STRAORDINARIA	0,00	0,00	1.659.335,52	1.659.335,52	0,00	0,00	41.875,57	41.875,57	41.875,57
73350/0	*PATTO PER LA CITTA' DI GENOVA - FONDI FSC 2014-2020	74002/0	*RISTRUTTURAZIONE ED AMPLIAMENTO	39.851,98	0,00	0,00	0,00	0,00	0,00	0,00	0,00	39.851,98
73350/0	*PATTO PER LA CITTA' DI GENOVA - FONDI FSC 2014-2020	75754/0	*MANUTENZIONE STRAORDINARIA	220,53	0,00	8.277.417,56	8.273.365,90	4.051,66	218,98	2.422,08	2.422,08	2.423,63
73350/0	*PATTO PER LA CITTA' DI GENOVA - FONDI FSC 2014-2020	76254/0	*MANUTENZIONE STRAORDINARIA	21.843,21	0,00	35.079,64	35.079,64	0,00	13.151,26	6.225,26	6.225,26	14.917,21

ELENCO ANALITICO DELLE RISORSE VINCOLATE NEL RISULTATO DI AMMINISTRAZIONE

Cap. di entrata	Descr.	Capitolo di spesa correlato	Descr.	Risorse vinc. nel risultato di amministrazione al 1/1/2022	Risorse vincolate applicate al bilancio dell'esercizio 2022	Entrate vincolate accertate nell'esercizio 2022	Impegni eserc. 2022 finanziati da entrate vincolate accertate nell'esercizio o da quote vincolate del risultato di amministrazione	Fondo plur. vinc. al 31/12/2022 finanziato da entrate vincolate accertate nell'esercizio o da quote vincolate del risultato di amministrazione	Cancellazione di residui attivi vincolati o eliminazione del vincolo su quote del risultato di amministrazione (+) e cancellazione di residui passivi finanziati da risorse vincolate (-) (gestione dei residui)	Cancellazione nell'esercizio 2022 di impegni finanziati dal fondo pluriennale vincolato dopo l'approvazione del rendiconto dell'esercizio 2021 non reimpegnati nell'esercizio 2022	Risorse vincolate nel bilancio al 31/12/2022	Risorse vincolate nel risultato di amministrazione al 31/12/2022
				(a)	(b)	(c)	(d)	(e)	(f)	(g)	(h)=(b)+(c)-(d)-(e)+(g)	(i)=(a) +(c)-(d)-(e)-(f)+(g)
73350/0	*PATTO PER LA CITTA' DI GENOVA - FONDI FSC 2014-2020	76324/0	*MANUTENZIONE STRAORDINARIA	321,77	0,00	0,00	0,00	0,00	321,77	105,08	105,08	105,08
73350/0	*PATTO PER LA CITTA' DI GENOVA - FONDI FSC 2014-2020	76353/0	*RISTRUTTURAZIONE ED AMPLIAMENTO	37,18	0,00	413,36	0,00	413,36	37,18	0,00	0,00	0,00
73350/0	*PATTO PER LA CITTA' DI GENOVA - FONDI FSC 2014-2020	77004/0	*MANUTENZIONE STRAORDINARIA	0,00	0,00	24.927,00	23.072,36	1.854,64	0,00	0,00	0,00	0,00
73481/0	*CONTRIBUTI AGLI INVESTIMENTI DA AMMINISTRAZIONI CENTRALI	70480/0	*ACQUISTO ATTREZZATURE	0,00	0,00	0,00	0,00	0,00	0,00	0,01	0,01	0,01
73481/0	*CONTRIBUTI AGLI INVESTIMENTI DA AMMINISTRAZIONI CENTRALI	70485/0	*MANUTENZIONE STRAORDINARIA	32.458,89	32.271,38	0,00	32.160,00	0,00	0,02	0,00	111,38	298,87
73482/0	*CONTRIBUTI DA PRIVATI	70480/0	*ACQUISTO ATTREZZATURE	0,00	0,00	7.320,00	7.320,00	0,00	0,00	0,00	0,00	0,00
73500/0	*CONTRIBUTI DALLA REGIONE PER INVESTIMENTI		SPESA FIN. DA VIN. DERIV. DA TRASFERIMENTI	15.590,36	0,00	0,00	0,00	0,00	15.590,36	0,00	0,00	0,00
73500/0	*CONTRIBUTI DALLA REGIONE PER INVESTIMENTI	75754/0	*MANUTENZIONE STRAORDINARIA	311.030,50	0,00	0,00	0,00	0,00	311.030,50	0,00	0,00	0,00
73504/0	*CONTRIBUTI DALLO STATO PER INVESTIMENTI	79900/0	*INTERVENTI STRAORDINARI IN CONTO CAPITALE	25.690,80	0,00	0,00	0,00	0,00	25.690,79	0,00	0,00	0,01
73507/0	*PNC - FORTI - CONTRIBUTI DALLO STATO PER INVESTIMENTI - CUP:B31B21006780001	75065/0	*PNC - FORTI -LAVORI - CUP:B31B21006780001	0,00	0,00	4.050.000,00	0,00	4.050.000,00	0,00	0,00	0,00	0,00
73800/0	*CONTRIBUTI DA PRIVATI		SPESA FIN. DA VIN. DERIV. DA TRASFERIMENTI	67.186,28	67.186,28	180.327,86	0,00	0,00	0,00	0,00	247.514,14	247.514,14
73800/0	*CONTRIBUTI DA PRIVATI	75502/0	*COSTRUZIONE	176.229,51	176.229,51	0,00	72.894,54	103.334,97	0,00	0,00	0,00	0,00
73800/0	*CONTRIBUTI DA PRIVATI	75504/0	*MANUTENZIONE STRAORDINARIA	446,76	0,00	0,00	0,00	0,00	446,76	0,00	0,00	0,00
73803/0	*CONTRIBUTI DA PRIVATI		SPESA FIN. DA VIN. DERIV. DA TRASFERIMENTI	13,77	0,00	0,00	0,00	0,00	0,00	0,00	0,00	13,77
73803/0	*CONTRIBUTI DA PRIVATI	75502/0	*COSTRUZIONE	75.602,26	75.602,26	0,00	255,00	75.347,26	0,00	0,00	0,00	0,00
73803/0	*CONTRIBUTI DA PRIVATI	75504/0	*MANUTENZIONE STRAORDINARIA	33.379,61	33.379,61	0,00	0,00	0,00	0,00	3.421,47	36.801,08	36.801,08
73804/0	*CONTRIBUTI AGLI INVESTIMENTI DA IMPRESE		SPESA FIN. DA VIN. DERIV. DA TRASFERIMENTI	0,00	0,00	0,01	0,00	0,00	0,00	0,00	0,01	0,01
73804/0	*CONTRIBUTI AGLI INVESTIMENTI DA IMPRESE	76252/0	*COSTRUZIONE	38.017,20	37.468,20	228.465,62	246.108,82	19.825,00	549,00	0,00	0,00	0,00
73805/0	*CONTRIBUTI DALLA REGIONE PER INVESTIMENTI	75504/0	*MANUTENZIONE STRAORDINARIA	0,00	0,00	415.068,46	415.068,46	0,00	0,00	3.902,83	3.902,83	3.902,83
73901/0	*CONTRIBUTI DALLA REGIONE PER INVESTIMENTI		SPESA FIN. DA VIN. DERIV. DA TRASFERIMENTI	0,00	0,00	0,01	0,00	0,00	0,00	0,00	0,01	0,01
73901/0	*CONTRIBUTI DALLA REGIONE PER INVESTIMENTI	72004/0	*MANUTENZIONE STRAORDINARIA	0,00	0,00	693.103,04	693.103,04	0,00	0,00	0,00	0,00	0,00
73901/0	*CONTRIBUTI DALLA REGIONE PER INVESTIMENTI	72009/0	*ACQUISTO ATTREZZATURE	1,10	0,00	0,00	0,00	0,00	1,10	0,00	0,00	0,00
73902/0	*CONTRIBUTI DALLO STATO PER INVESTIMENTI		SPESA FIN. DA VIN. DERIV. DA TRASFERIMENTI	0,00	0,00	16.627,35	0,00	0,00	0,00	0,00	16.627,35	16.627,35
73902/0	*CONTRIBUTI DALLO STATO PER INVESTIMENTI	72001/0	*ACQUISTO DI BENI MOBILI DUREVOLI - AUTOMEZZI	9.000,00	9.000,00	17.999,92	26.999,92	0,00	0,00	0,00	0,00	0,00

ELENCO ANALITICO DELLE RISORSE VINCOLATE NEL RISULTATO DI AMMINISTRAZIONE

Cap. di entrata	Descr.	Capitolo di spesa correlato	Descr.	Risorse vinc. nel risultato di amministrazione al 1/1/2022	Risorse vincolate applicate al bilancio dell'esercizio 2022	Entrate vincolate accertate nell'esercizio 2022	Impegni eserc. 2022 finanziati da entrate vincolate accertate nell'esercizio o da quote vincolate del risultato di amministrazione	Fondo plur. vinc. al 31/12/2022 finanziato da entrate vincolate accertate nell'esercizio o da quote vincolate del risultato di amministrazione	Cancellazione di residui attivi vincolati o eliminazione del vincolo su quote del risultato di amministrazione (+) e cancellazione di residui passivi finanziati da risorse vincolate (-) (gestione dei residui)	Cancellazione nell'esercizio 2022 di impegni finanziati dal fondo pluriennale vincolato dopo l'approvazione del rendiconto dell'esercizio 2021 non reimpegnati nell'esercizio 2022	Risorse vincolate nel bilancio al 31/12/2022	Risorse vincolate nel risultato di amministrazione al 31/12/2022
				(a)	(b)	(c)	(d)	(e)	(f)	(g)	(h)=(b)+(c)-(d)-(e)+(g)	(i)=(a) +(c)-(d)-(e)-(f)+(g)
73902/0	*CONTRIBUTI DALLO STATO PER INVESTIMENTI	72009/0	*ACQUISTO ATTREZZATURE	0,00	0,00	33.372,73	33.372,73	0,00	0,00	0,00	0,00	0,00
73903/0	*CONTRIBUTI COMUNITARI (U.E.)		SPESA FIN. DA VIN. DERIV. DA TRASFERIMENTI	36.244,99	0,00	0,00	0,00	0,00	0,00	0,00	0,00	36.244,99
73903/0	*CONTRIBUTI COMUNITARI (U.E.)	72011/0	*ACQUISTO ATTREZZATURE (U.E.)	42,32	0,00	0,00	0,00	0,00	0,00	3.386,00	3.386,00	3.428,32
74000/0	*CONTRIBUTI C.O.N.I.		SPESA FIN. DA VIN. DERIV. DA TRASFERIMENTI	55.170,15	0,00	0,00	0,00	0,00	0,00	0,00	0,00	55.170,15
74000/0	*CONTRIBUTI C.O.N.I.	76354/0	*MANUTENZIONE STRAORDINARIA	82,48	0,00	0,00	0,00	0,00	0,00	0,00	0,00	82,48
74006/0	*CONTRIBUTI DALLO STATO PER INVESTIMENTI	76354/0	*MANUTENZIONE STRAORDINARIA	0,00	0,00	203.918,80	199.742,14	4.176,66	0,00	0,00	0,00	0,00
74010/0	*CONTRIBUTI DA PRIVATI	76355/0	*PROGETTAZIONI, RILIEVI, CONSULENZE E VARIE	984,73	0,00	0,00	0,00	0,00	0,00	991,81	991,81	1.976,54
74016/0	*CONTRIBUTI DALLA REGIONE PER INVESTIMENTI		SPESA FIN. DA VIN. DERIV. DA TRASFERIMENTI	181.841,22	0,00	261.364,14	0,00	0,00	0,00	0,00	261.364,14	443.205,36
74016/0	*CONTRIBUTI DALLA REGIONE PER INVESTIMENTI	76326/0	*CONTRIBUTI AGLI INVESTIMENTI A AMMINISTRAZIONI LOCALI	175.000,00	175.000,00	0,00	175.000,00	0,00	0,00	0,00	0,00	0,00
74016/0	*CONTRIBUTI DALLA REGIONE PER INVESTIMENTI	76354/0	*MANUTENZIONE STRAORDINARIA	41,89	0,00	0,00	0,00	0,00	41,88	0,00	0,00	0,01
74106/0	*CONTRIBUTI DALLO STATO PER INVESTIMENTI	76521/0	*ACQUISTO DI BENI MOBILI DUREVOLI	0,00	0,00	168.798,42	168.798,42	0,00	0,00	0,00	0,00	0,00
74500/0	*CONTRIBUTI DALLO STATO PER INVESTIMENTI	70071/0	*CONTRIBUTI AGLI INVESTIMENTI A ALTRE IMPRESE	37.602,82	0,00	0,00	0,00	0,00	0,00	0,00	0,00	37.602,82
74510/0	*RIENTRI EX LEGGE 266/97		SPESA FIN. DA VIN. DERIV. DA TRASFERIMENTI	319.501,89	0,00	159.937,77	0,00	0,00	70.515,53	0,00	159.937,77	408.924,13
74510/0	*RIENTRI EX LEGGE 266/97	70071/0	*CONTRIBUTI AGLI INVESTIMENTI A ALTRE IMPRESE	413.046,14	0,00	0,00	0,00	0,00	0,00	0,00	0,00	413.046,14
74510/0	*RIENTRI EX LEGGE 266/97	78660/0	*CONTRIBUTI AGLI INVESTIMENTI A ALTRE IMPRESE	434.646,88	0,00	0,00	0,00	0,00	0,00	0,00	0,00	434.646,88
74511/0	*RIENTRI EX LEGGE 266/97		SPESA FIN. DA VIN. DERIV. DA TRASFERIMENTI	2.181.518,56	721.392,36	0,00	0,00	0,00	0,00	0,00	721.392,36	2.181.518,56
74511/0	*RIENTRI EX LEGGE 266/97	43428/0	*ALTRI INTERVENTI DIVERSI FINANZIATI DA AVANZO VINCOLATO	70.790,00	70.790,00	0,00	70.790,00	0,00	0,00	0,00	0,00	0,00
74511/0	*RIENTRI EX LEGGE 266/97	70071/0	*CONTRIBUTI AGLI INVESTIMENTI A ALTRE IMPRESE	5.474,30	0,00	0,00	0,00	0,00	0,00	0,00	0,00	5.474,30
74511/0	*RIENTRI EX LEGGE 266/97	78660/0	*CONTRIBUTI AGLI INVESTIMENTI A ALTRE IMPRESE	31.338,44	31.338,44	0,00	31.338,44	0,00	0,00	12.397,89	12.397,89	12.397,89
75006/0	*CONTRIBUTI AGLI INVESTIMENTI DA SOCIETA' CONTROLLATE		SPESA FIN. DA VIN. DERIV. DA TRASFERIMENTI	5.349,36	0,00	0,00	0,00	0,00	0,00	0,00	0,00	5.349,36
75006/0	*CONTRIBUTI AGLI INVESTIMENTI DA SOCIETA' CONTROLLATE	77003/0	*RISTRUTTURAZIONE ED AMPLIAMENTO	0,01	0,00	0,00	0,00	0,00	0,00	332,54	332,54	332,55
75007/0	*CONTRIBUTI DA PRIVATI		SPESA FIN. DA VIN. DERIV. DA TRASFERIMENTI	0,01	0,00	10.067,50	0,00	0,00	0,01	0,00	10.067,50	10.067,50
75007/0	*CONTRIBUTI DA PRIVATI	70564/0	*MANUTENZIONE STRAORDINARIA	0,00	0,00	90.183,00	473,32	89.709,68	0,00	0,00	0,00	0,00
75010/0	*CONTRIBUTI DA PRIVATI	78206/0	*LAVORI	0,00	0,00	265.796,52	265.796,52	0,00	0,00	0,00	0,00	0,00

ELENCO ANALITICO DELLE RISORSE VINCOLATE NEL RISULTATO DI AMMINISTRAZIONE

Cap. di entrata	Descr.	Capitolo di spesa correlato	Descr.	Risorse vinc. nel risultato di amministrazione al 1/1/2022	Risorse vincolate applicate al bilancio dell'esercizio 2022	Entrate vincolate accertate nell'esercizio 2022	Impegni eserc. 2022 finanziati da entrate vincolate accertate nell'esercizio o da quote vincolate del risultato di amministrazione	Fondo plur. vinc. al 31/12/2022 finanziato da entrate vincolate accertate nell'esercizio o da quote vincolate del risultato di amministrazione	Cancellazione di residui attivi vincolati o eliminazione del vincolo su quote del risultato di amministrazione (+) e cancellazione di residui passivi finanziati da risorse vincolate (-) (gestione dei residui)	Cancellazione nell'esercizio 2022 di impegni finanziati dal fondo pluriennale vincolato dopo l'approvazione del rendiconto dell'esercizio 2021 non reimpegnati nell'esercizio 2022	Risorse vincolate nel bilancio al 31/12/2022	Risorse vincolate nel risultato di amministrazione al 31/12/2022
				(a)	(b)	(c)	(d)	(e)	(f)	(g)	(h)=(b)+(c)-(d)-(e)+(g)	(i)=(a) +(c)-(d)-(e)-(f)+(g)
75160/0	*CONTRIBUTI DALLA REGIONE PER INVESTIMENTI	70563/0	*RISTRUTTURAZIONE ED AMPLIAMENTO	0,00	0,00	0,00	0,00	0,00	0,00	0,01	0,01	0,01
75180/0	*CONTRIBUTI DALLO STATO PER EMERGENZA		SPESA FIN. DA VIN. DERIV. DA TRASFERIMENTI	3.213,84	0,00	0,00	0,00	0,00	0,00	0,00	0,00	3.213,84
75180/0	*CONTRIBUTI DALLO STATO PER EMERGENZA	75180/0	*LAVORI CONSEGUENTI CROLLO TRATTO VIADOTTO POLCEVERA	39.474,85	0,00	2.943.174,91	2.943.174,91	0,00	-28.684,60	21,12	21,12	68.180,57
75225/0	*CONTRIBUTI AGLI INVESTIMENTI DA IMPRESE		SPESA FIN. DA VIN. DERIV. DA TRASFERIMENTI	0,00	0,00	102.111,90	0,00	0,00	0,00	0,00	102.111,90	102.111,90
75225/0	*CONTRIBUTI AGLI INVESTIMENTI DA IMPRESE	70555/0	*ACQUISTO DI BENI MOBILI DUREVOLI PER ALLOGGI E PERTINENZE	0,00	0,00	17.888,10	17.888,10	0,00	0,00	0,00	0,00	0,00
75230/0	*CONTRIBUTI DALLA REGIONE PER INVESTIMENTI	70533/0	*RISTRUTTURAZIONE ED AMPLIAMENTO	11.442,57	0,00	0,00	0,00	0,00	0,00	0,00	0,00	11.442,57
75230/0	*CONTRIBUTI DALLA REGIONE PER INVESTIMENTI	70535/0	*PROGETTAZIONI, RILIEVI, CONSULENZE E VARIE	33,56	0,00	0,00	0,00	0,00	33,56	0,00	0,00	0,00
75230/0	*CONTRIBUTI DALLA REGIONE PER INVESTIMENTI	70555/0	*ACQUISTO DI BENI MOBILI DUREVOLI PER ALLOGGI E PERTINENZE	1.051,45	907,49	0,00	907,49	0,00	0,00	0,00	0,00	143,96
75235/0	*CONTRIBUTI DALLO STATO PER INVESTIMENTI	70533/0	*RISTRUTTURAZIONE ED AMPLIAMENTO	9.715,00	9.715,00	0,00	8.063,21	0,00	-812,52	0,00	1.651,79	2.464,31
75235/0	*CONTRIBUTI DALLO STATO PER INVESTIMENTI	70534/0	*MANUTENZIONE STRAORDINARIA	260.435,45	0,00	0,00	0,00	0,00	18.029,76	0,00	0,00	242.405,69
75235/0	*CONTRIBUTI DALLO STATO PER INVESTIMENTI	70555/0	*ACQUISTO DI BENI MOBILI DUREVOLI PER ALLOGGI E PERTINENZE	2.049,72	2.049,72	0,00	1.031,29	0,00	0,00	0,00	1.018,43	1.018,43
75237/0	*CONTRIBUTI DA FONDAZIONI	70555/0	*ACQUISTO DI BENI MOBILI DUREVOLI PER ALLOGGI E PERTINENZE	714,56	714,56	0,00	714,56	0,00	0,00	0,00	0,00	0,00
77231/0	*CONTRIBUTI DALLA REGIONE PER INVESTIMENTI	73405/0	*PROGETTAZIONI, RILIEVI, CONSULENZE E VARIE	0,00	0,00	0,00	0,00	0,00	0,00	1.435,74	1.435,74	1.435,74
77235/0	*CONTRIBUTI DALLO STATO PER INVESTIMENTI		SPESA FIN. DA VIN. DERIV. DA TRASFERIMENTI	300.000,00	0,00	0,00	0,00	0,00	0,00	0,00	0,00	300.000,00
77235/0	*CONTRIBUTI DALLO STATO PER INVESTIMENTI	73404/0	*MANUTENZIONE STRAORDINARIA	0,00	0,00	700.000,00	183.223,30	516.776,70	0,00	800,81	800,81	800,81
77300/0	*CONTRIBUTI DALLO STATO PER INVESTIMENTI		SPESA FIN. DA VIN. DERIV. DA TRASFERIMENTI	717,80	0,00	0,00	0,00	0,00	0,00	0,00	0,00	717,80
77300/0	*CONTRIBUTI DALLO STATO PER INVESTIMENTI	70544/0	*ACQUISTO ATTREZZATURE	0,00	0,00	50.355,50	50.355,50	0,00	0,00	0,00	0,00	0,00
77300/0	*CONTRIBUTI DALLO STATO PER INVESTIMENTI	70545/0	*ACQUISTO AUTOMEZZI	0,00	0,00	134.989,34	134.989,34	0,00	0,00	0,00	0,00	0,00
77777/0	*PER MEMORIA		SPESA FIN. DA VIN. DERIV. DA TRASFERIMENTI	4.368.118,43	1.120.797,07	0,00	0,00	0,00	2.148.220,14	0,00	1.120.797,07	2.219.898,29
77777/0	*PER MEMORIA	70533/0	*RISTRUTTURAZIONE ED AMPLIAMENTO	18.300,00	18.300,00	0,00	18.300,00	0,00	0,00	0,00	0,00	0,00
77777/0	*PER MEMORIA	70555/0	*ACQUISTO DI BENI MOBILI DUREVOLI PER ALLOGGI E PERTINENZE	6.577,17	6.577,17	0,00	6.577,17	0,00	0,00	49,00	49,00	49,00
77777/0	*PER MEMORIA	74001/0	*COSTRUZIONE	16.545,18	16.545,18	0,00	16.545,18	0,00	0,00	0,00	0,00	0,00
77777/0	*PER MEMORIA	74063/0	*URBANIZZAZIONE	5.063,34	5.063,34	0,00	0,00	5.063,34	0,00	0,00	0,00	0,00

ELENCO ANALITICO DELLE RISORSE VINCOLATE NEL RISULTATO DI AMMINISTRAZIONE

Cap. di entrata	Descr.	Capitolo di spesa correlato	Descr.	Risorse vinc. nel risultato di amministrazione al 1/1/2022	Risorse vincolate applicate al bilancio dell'esercizio 2022	Entrate vincolate accertate nell'esercizio 2022	Impegni eserc. 2022 finanziati da entrate vincolate accertate nell'esercizio o da quote vincolate del risultato di amministrazione	Fondo plur. vinc. al 31/12/2022 finanziato da entrate vincolate accertate nell'esercizio o da quote vincolate del risultato di amministrazione	Cancellazione di residui attivi vincolati o eliminazione del vincolo su quote del risultato di amministrazione (+) e cancellazione di residui passivi finanziati da risorse vincolate (-) (gestione dei residui)	Cancellazione nell'esercizio 2022 di impegni finanziati dal fondo pluriennale vincolato dopo l'approvazione del rendiconto dell'esercizio 2021 non reimpegnati nell'esercizio 2022	Risorse vincolate nel bilancio al 31/12/2022	Risorse vincolate nel risultato di amministrazione al 31/12/2022
				(a)	(b)	(c)	(d)	(e)	(f)	(g)	(h)=(b)+(c)-(d)-(e)+(g)	(i)=(a) +(c)-(d)-(e)-(f)+(g)
77777/0	*PER MEMORIA	75069/0	*RIMBORSI IN CONTO CAPITALE AD AMMINISTRAZIONI CENTRALI DI SOMME NON DOVUTE O INCASSATE IN ECCESSO	2.493,96	0,00	0,00	0,00	0,00	0,00	0,00	0,00	2.493,96
77777/0	*PER MEMORIA	75504/0	*MANUTENZIONE STRAORDINARIA	15.672,07	15.504,66	0,00	15.504,66	0,00	167,41	7,76	7,76	7,76
77777/0	*PER MEMORIA	76521/0	*ACQUISTO DI BENI MOBILI DUREVOLI	5.209,40	5.209,40	0,00	5.209,40	0,00	0,00	0,00	0,00	0,00
<b>Totale Vincoli derivanti da Trasferimenti</b>				<b>73.403.022,51</b>	<b>56.754.699,19</b>	<b>201.692.553,89</b>	<b>121.551.716,78</b>	<b>71.961.478,53</b>	<b>4.325.066,22</b>	<b>1.720.396,46</b>	<b>66.654.454,23</b>	<b>78.977.711,33</b>
<b>Vincoli derivanti da finanziamenti</b>												
13/0	*UTILIZZO FONDO PLURIENNALE VINCOLATO - CONTO CAPITALE		SPESA FIN. DA VIN. DERIV. DA FINANZIAMENTI	5.120,70	0,00	0,00	0,00	0,00	5.120,70	0,00	0,00	0,00
13/0	*UTILIZZO FONDO PLURIENNALE VINCOLATO - CONTO CAPITALE	70172/0	*CONTRATTO DI SERVIZIO A.S.TER. - VERDE	2.970,90	2.970,90	0,00	2.970,90	0,00	0,00	0,00	0,00	0,00
13/0	*UTILIZZO FONDO PLURIENNALE VINCOLATO - CONTO CAPITALE	70174/0	*CONTRATTO DI SERVIZIO A.S.TER. - IMPIANTI	8.270,58	8.270,58	0,00	0,00	8.270,58	0,00	0,00	0,00	0,00
13/0	*UTILIZZO FONDO PLURIENNALE VINCOLATO - CONTO CAPITALE	70533/0	*RISTRUTTURAZIONE ED AMPLIAMENTO	0,00	0,00	0,00	0,00	0,00	0,00	1.098,00	1.098,00	1.098,00
13/0	*UTILIZZO FONDO PLURIENNALE VINCOLATO - CONTO CAPITALE	72654/0	*MANUTENZIONE STRAORDINARIA	3.303,94	0,00	0,00	0,00	0,00	0,00	730,39	730,39	4.034,33
13/0	*UTILIZZO FONDO PLURIENNALE VINCOLATO - CONTO CAPITALE	73074/0	*MANUTENZIONE STRAORDINARIA	16.164,11	11.963,20	0,00	0,00	0,00	0,00	494,33	12.457,53	16.658,44
13/0	*UTILIZZO FONDO PLURIENNALE VINCOLATO - CONTO CAPITALE	73404/0	*MANUTENZIONE STRAORDINARIA	0,00	0,00	0,00	0,00	0,00	0,00	342,75	342,75	342,75
13/0	*UTILIZZO FONDO PLURIENNALE VINCOLATO - CONTO CAPITALE	74002/0	*RISTRUTTURAZIONE ED AMPLIAMENTO	0,00	0,00	0,00	0,00	0,00	0,00	6.412,32	6.412,32	6.412,32
13/0	*UTILIZZO FONDO PLURIENNALE VINCOLATO - CONTO CAPITALE	75024/0	*MANUTENZIONE RIVI E CANALIZZAZIONI	0,00	0,00	0,00	0,00	0,00	0,00	6.707,64	6.707,64	6.707,64
13/0	*UTILIZZO FONDO PLURIENNALE VINCOLATO - CONTO CAPITALE	77002/0	*COSTRUZIONE	0,00	0,00	0,00	0,00	0,00	0,00	20.813,43	20.813,43	20.813,43
13/0	*UTILIZZO FONDO PLURIENNALE VINCOLATO - CONTO CAPITALE	77004/0	*MANUTENZIONE STRAORDINARIA	0,00	0,00	0,00	0,00	0,00	0,00	30.773,42	30.773,42	30.773,42
13/0	*UTILIZZO FONDO PLURIENNALE VINCOLATO - CONTO CAPITALE	77005/0	*PROGETTAZIONI, RILIEVI, CONSULENZE E VARIE	0,00	0,00	0,00	0,00	0,00	0,00	770,96	770,96	770,96
13/0	*UTILIZZO FONDO PLURIENNALE VINCOLATO - CONTO CAPITALE	79254/0	*MANUTENZIONE STRAORDINARIA	0,00	0,00	0,00	0,00	0,00	0,00	908,31	908,31	908,31
13/0	*UTILIZZO FONDO PLURIENNALE VINCOLATO - CONTO CAPITALE	79954/0	*MANUTENZIONE STRAORDINARIA	567,28	567,28	0,00	0,00	0,00	0,00	0,00	567,28	567,28
13/0	*UTILIZZO FONDO PLURIENNALE VINCOLATO - CONTO CAPITALE	79989/0	*INTERVENTI PER EVENTI ATMOSFERICI	2.087,87	762,97	0,00	0,00	0,00	0,00	4.473,86	5.236,83	6.561,73
13/0	*UTILIZZO FONDO PLURIENNALE VINCOLATO - CONTO CAPITALE	79996/0	*INTERVENTI STRAORDINARI IN CONTO CAPITALE	0,00	0,00	0,00	0,00	0,00	0,00	158,11	158,11	158,11
15/0	*AVANZO CONTO CAPITALE VINCOLATO -	70156/0	*LAVORI	0,00	0,00	0,00	0,00	0,00	0,00	0,78	0,78	0,78

ELENCO ANALITICO DELLE RISORSE VINCOLATE NEL RISULTATO DI AMMINISTRAZIONE

Cap. di entrata	Descr.	Capitolo di spesa correlato	Descr.	Risorse vinc. nel risultato di amministrazione al 1/1/2022	Risorse vincolate applicate al bilancio dell'esercizio 2022	Entrate vincolate accertate nell'esercizio 2022	Impegni eserc. 2022 finanziati da entrate vincolate accertate nell'esercizio o da quote vincolate del risultato di amministrazione	Fondo plur. vinc. al 31/12/2022 finanziato da entrate vincolate accertate nell'esercizio o da quote vincolate del risultato di amministrazione	Cancellazione di residui attivi vincolati o eliminazione del vincolo su quote del risultato di amministrazione (+) e cancellazione di residui passivi finanziati da risorse vincolate (-) (gestione dei residui)	Cancellazione nell'esercizio 2022 di impegni finanziati dal fondo pluriennale vincolato dopo l'approvazione del rendiconto dell'esercizio 2021 non reimpegnati nell'esercizio 2022	Risorse vincolate nel bilancio al 31/12/2022	Risorse vincolate nel risultato di amministrazione al 31/12/2022
				(a)	(b)	(c)	(d)	(e)	(f)	(g)	(h)=(b)+(c)-(d)-(e)+(g)	(i)=(a) +(c)-(d)-(e)-(f)+(g)
15/0	*AVANZO CONTO CAPITALE VINCOLATO -	70172/0	*CONTRATTO DI SERVIZIO A.S.TER. - VERDE	418.524,18	418.524,18	0,00	418.524,18	0,00	0,00	0,00	0,00	0,00
15/0	*AVANZO CONTO CAPITALE VINCOLATO -	70174/0	*CONTRATTO DI SERVIZIO A.S.TER. - IMPIANTI	158.901,23	158.901,23	0,00	0,00	158.901,23	0,00	0,00	0,00	0,00
15/0	*AVANZO CONTO CAPITALE VINCOLATO -	70564/0	*MANUTENZIONE STRAORDINARIA	109.124,26	97.573,96	0,00	0,00	0,00	0,00	49.334,44	146.908,40	158.458,70
15/0	*AVANZO CONTO CAPITALE VINCOLATO -	72504/0	*MANUTENZIONE STRAORDINARIA	26.303,87	21.324,83	0,00	0,00	0,00	0,00	0,00	21.324,83	26.303,87
15/0	*AVANZO CONTO CAPITALE VINCOLATO -	72653/0	*RISTRUTTURAZIONE ED AMPLIAMENTO	95.592,54	95.589,97	0,00	0,00	0,00	0,00	0,00	95.589,97	95.592,54
15/0	*AVANZO CONTO CAPITALE VINCOLATO -	73074/0	*MANUTENZIONE STRAORDINARIA	111.867,43	111.867,43	0,00	0,00	0,00	0,00	10.034,24	121.901,67	121.901,67
15/0	*AVANZO CONTO CAPITALE VINCOLATO -	73403/0	*RISTRUTTURAZIONE ED AMPLIAMENTO	272.848,97	198.494,77	0,00	0,00	0,00	0,00	22.670,50	221.165,27	295.519,47
15/0	*AVANZO CONTO CAPITALE VINCOLATO -	76354/0	*MANUTENZIONE STRAORDINARIA	109,07	0,00	0,00	0,00	0,00	0,00	0,00	0,00	109,07
15/0	*AVANZO CONTO CAPITALE VINCOLATO -	77003/0	*RISTRUTTURAZIONE ED AMPLIAMENTO	13.772,43	0,00	0,00	0,00	0,00	0,00	0,00	0,00	13.772,43
15/0	*AVANZO CONTO CAPITALE VINCOLATO -	77004/0	*MANUTENZIONE STRAORDINARIA	120,65	0,00	0,00	0,00	0,00	0,00	71.830,79	71.830,79	71.951,44
15/0	*AVANZO CONTO CAPITALE VINCOLATO -	77400/0	*COSTRUZIONE (COMMERCIALE)	19.050,98	19.050,98	0,00	0,00	19.050,98	0,00	0,00	0,00	0,00
15/0	*AVANZO CONTO CAPITALE VINCOLATO -	78164/0	*MANUTENZIONE STRAORDINARIA	0,00	0,00	0,00	0,00	0,00	0,00	45.296,77	45.296,77	45.296,77
15/0	*AVANZO CONTO CAPITALE VINCOLATO -	79254/0	*MANUTENZIONE STRAORDINARIA	0,01	0,00	0,00	0,00	0,00	0,00	51,34	51,34	51,35
15/0	*AVANZO CONTO CAPITALE VINCOLATO -	79264/0	*MANUTENZIONE STRAORDINARIA	3.000,00	0,00	0,00	0,00	0,00	0,00	0,00	0,00	3.000,00
72991/0	*CONTRIBUTI DALLA REGIONE PER INVESTIMENTI	75754/0	*MANUTENZIONE STRAORDINARIA	0,00	0,00	0,00	0,00	0,00	0,00	187.168,97	187.168,97	187.168,97
82000/0	*ACCENSIONE DI MUTUI PER OPERE PUBBLICHE		SPESA FIN. DA VIN. DERIV. DA FINANZIAMENTI	137.001,82	134.758,34	0,00	0,00	0,00	0,00	0,00	134.758,34	137.001,82
82000/0	*ACCENSIONE DI MUTUI PER OPERE PUBBLICHE	70014/0	*MANUTENZIONE STRAORDINARIA	1.574,03	0,00	0,00	0,00	0,00	0,00	7.758,28	7.758,28	9.332,31
82000/0	*ACCENSIONE DI MUTUI PER OPERE PUBBLICHE	70148/0	*PNRR M1C3-I1.3 EFFICIENZA ENERGETICA TEATRI - LAVORI - CUP:B34J22000050006	0,00	0,00	59.160,00	0,00	59.160,00	0,00	0,00	0,00	0,00
82000/0	*ACCENSIONE DI MUTUI PER OPERE PUBBLICHE	70171/0	*CONTRATTO DI SERVIZIO A.S.TER. - STRADE	0,00	0,00	7.509.771,00	7.509.771,00	0,00	0,00	0,00	0,00	0,00
82000/0	*ACCENSIONE DI MUTUI PER OPERE PUBBLICHE	70172/0	*CONTRATTO DI SERVIZIO A.S.TER. - VERDE	970.882,74	970.882,74	400.000,00	1.370.882,74	0,00	0,00	0,00	0,00	0,00
82000/0	*ACCENSIONE DI MUTUI PER OPERE PUBBLICHE	70174/0	*CONTRATTO DI SERVIZIO A.S.TER. - IMPIANTI	420.879,45	420.879,45	1.349.529,00	1.349.529,00	420.879,45	0,00	0,00	0,00	0,00
82000/0	*ACCENSIONE DI MUTUI PER OPERE PUBBLICHE	70176/0	*CONTRATTO DI SERVIZIO A.S.TER. - CAPTAZIONE DELLE ACQUE	0,00	0,00	500.000,00	500.000,00	0,00	0,00	0,00	0,00	0,00
82000/0	*ACCENSIONE DI MUTUI PER OPERE PUBBLICHE	70485/0	*MANUTENZIONE STRAORDINARIA	38.600,00	38.600,00	0,00	38.600,00	0,00	0,00	0,00	0,00	0,00
82000/0	*ACCENSIONE DI MUTUI PER OPERE PUBBLICHE	70534/0	*MANUTENZIONE STRAORDINARIA	7.425,00	0,00	0,00	0,00	0,00	0,00	0,00	0,00	7.425,00

ELENCO ANALITICO DELLE RISORSE VINCOLATE NEL RISULTATO DI AMMINISTRAZIONE

Cap. di entrata	Descr.	Capitolo di spesa correlato	Descr.	Risorse vinc. nel risultato di amministrazione al 1/1/2022	Risorse vincolate applicate al bilancio dell'esercizio 2022	Entrate vincolate accertate nell'esercizio 2022	Impegni eserc. 2022 finanziati da entrate vincolate accertate nell'esercizio o da quote vincolate del risultato di amministrazione	Fondo plur. vinc. al 31/12/2022 finanziato da entrate vincolate accertate nell'esercizio o da quote vincolate del risultato di amministrazione	Cancellazione di residui attivi vincolati o eliminazione del vincolo su quote del risultato di amministrazione (+) e cancellazione di residui passivi finanziati da risorse vincolate (-) (gestione dei residui)	Cancellazione nell'esercizio 2022 di impegni finanziati dal fondo pluriennale vincolato dopo l'approvazione del rendiconto dell'esercizio 2021 non reimpegnati nell'esercizio 2022	Risorse vincolate nel bilancio al 31/12/2022	Risorse vincolate nel risultato di amministrazione al 31/12/2022
				(a)	(b)	(c)	(d)	(e)	(f)	(g)	(h)=(b)+(c)-(d)-(e)+(g)	(i)=(a) +(c)-(d)-(e)-(f)+(g)
82000/0	*ACCENSIONE DI MUTUI PER OPERE PUBBLICHE	70563/0	*RISTRUTTURAZIONE ED AMPLIAMENTO	6.455,98	0,00	0,00	0,00	0,00	0,00	0,00	0,00	6.455,98
82000/0	*ACCENSIONE DI MUTUI PER OPERE PUBBLICHE	70564/0	*MANUTENZIONE STRAORDINARIA	490,37	0,00	0,00	0,00	0,00	0,00	72.976,01	72.976,01	73.466,38
82000/0	*ACCENSIONE DI MUTUI PER OPERE PUBBLICHE	70578/0	*INTERVENTI STRAORDINARI IN CONTO CAPITALE	0,00	0,00	0,00	0,00	0,00	0,00	36.350,60	36.350,60	36.350,60
82000/0	*ACCENSIONE DI MUTUI PER OPERE PUBBLICHE	71603/0	*RISTRUTTURAZIONE ED AMPLIAMENTO	0,00	0,00	0,00	0,00	0,00	0,00	1.141,35	1.141,35	1.141,35
82000/0	*ACCENSIONE DI MUTUI PER OPERE PUBBLICHE	72504/0	*MANUTENZIONE STRAORDINARIA	130.000,00	130.000,00	0,00	8.878,37	121.121,63	0,00	0,02	0,02	0,02
82000/0	*ACCENSIONE DI MUTUI PER OPERE PUBBLICHE	72653/0	*RISTRUTTURAZIONE ED AMPLIAMENTO	0,01	0,00	0,00	0,00	0,00	0,00	0,00	0,00	0,01
82000/0	*ACCENSIONE DI MUTUI PER OPERE PUBBLICHE	72654/0	*MANUTENZIONE STRAORDINARIA	28.312,34	0,00	0,00	0,00	0,00	0,00	85.863,85	85.863,85	114.176,19
82000/0	*ACCENSIONE DI MUTUI PER OPERE PUBBLICHE	72824/0	*MANUTENZIONE STRAORDINARIA	0,00	0,00	0,00	0,00	0,00	0,00	11,49	11,49	11,49
82000/0	*ACCENSIONE DI MUTUI PER OPERE PUBBLICHE	73035/0	*MANUTENZIONE	0,00	0,00	0,00	0,00	0,00	0,00	81,77	81,77	81,77
82000/0	*ACCENSIONE DI MUTUI PER OPERE PUBBLICHE	73074/0	*MANUTENZIONE STRAORDINARIA	5.442,65	0,00	0,00	0,00	0,00	0,00	29.783,87	29.783,87	35.226,52
82000/0	*ACCENSIONE DI MUTUI PER OPERE PUBBLICHE	73404/0	*MANUTENZIONE STRAORDINARIA	543,02	0,00	0,00	0,00	0,00	0,00	0,00	0,00	543,02
82000/0	*ACCENSIONE DI MUTUI PER OPERE PUBBLICHE	73424/0	*MANUTENZIONE STRAORDINARIA	0,00	0,00	0,00	0,00	0,00	0,00	62.282,17	62.282,17	62.282,17
82000/0	*ACCENSIONE DI MUTUI PER OPERE PUBBLICHE	74001/0	*COSTRUZIONE	97.677,39	63.786,68	0,00	0,00	0,00	0,00	9.933,82	73.720,50	107.611,21
82000/0	*ACCENSIONE DI MUTUI PER OPERE PUBBLICHE	74002/0	*RISTRUTTURAZIONE ED AMPLIAMENTO	42.209,51	0,00	0,00	0,00	0,00	0,00	0,00	0,00	42.209,51
82000/0	*ACCENSIONE DI MUTUI PER OPERE PUBBLICHE	74063/0	*URBANIZZAZIONE	0,00	0,00	0,00	0,00	0,00	0,00	0,01	0,01	0,01
82000/0	*ACCENSIONE DI MUTUI PER OPERE PUBBLICHE	74068/0	*CONTRIBUTI AGLI INVESTIMENTI A ALTRE IMPRESE	606.916,38	447.315,74	337.760,00	0,00	337.760,00	-54.928,68	22.211,77	469.527,51	684.056,83
82000/0	*ACCENSIONE DI MUTUI PER OPERE PUBBLICHE	75024/0	*MANUTENZIONE RIVI E CANALIZZAZIONI	0,00	0,00	0,00	0,00	0,00	0,00	231.715,25	231.715,25	231.715,25
82000/0	*ACCENSIONE DI MUTUI PER OPERE PUBBLICHE	75064/0	*MANUTENZIONE STRAORDINARIA	0,00	0,00	0,00	0,00	0,00	-3.799,86	0,00	0,00	3.799,86
82000/0	*ACCENSIONE DI MUTUI PER OPERE PUBBLICHE	75752/0	*COSTRUZIONE	0,00	0,00	0,00	0,00	0,00	0,00	95.217,30	95.217,30	95.217,30
82000/0	*ACCENSIONE DI MUTUI PER OPERE PUBBLICHE	75753/0	*RISTRUTTURAZIONE ED AMPLIAMENTO	0,00	0,00	0,00	0,00	0,00	0,00	81.560,46	81.560,46	81.560,46
82000/0	*ACCENSIONE DI MUTUI PER OPERE PUBBLICHE	75754/0	*MANUTENZIONE STRAORDINARIA	31.014,23	7.386,28	0,00	5.087,28	2.027,98	-2,35	809.965,10	810.236,12	833.866,42
82000/0	*ACCENSIONE DI MUTUI PER OPERE PUBBLICHE	76101/0	*ACQUISTO DI BENI MOBILI DUREVOLI	0,00	0,00	0,00	0,00	0,00	-0,01	0,00	0,00	0,01
82000/0	*ACCENSIONE DI MUTUI PER OPERE PUBBLICHE	76253/0	*RISTRUTTURAZIONE ED AMPLIAMENTO	0,00	0,00	98.500,00	0,00	98.500,00	0,00	0,00	0,00	0,00
82000/0	*ACCENSIONE DI MUTUI PER OPERE PUBBLICHE	76254/0	*MANUTENZIONE STRAORDINARIA	19.578,61	0,00	0,00	0,00	0,00	-0,26	0,00	0,00	19.578,87

ELENCO ANALITICO DELLE RISORSE VINCOLATE NEL RISULTATO DI AMMINISTRAZIONE

Cap. di entrata	Descr.	Capitolo di spesa correlato	Descr.	Risorse vinc. nel risultato di amministrazione al 1/1/2022	Risorse vincolate applicate al bilancio dell'esercizio 2022	Entrate vincolate accertate nell'esercizio 2022	Impegni eserc. 2022 finanziati da entrate vincolate accertate nell'esercizio o da quote vincolate del risultato di amministrazione	Fondo plur. vinc. al 31/12/2022 finanziato da entrate vincolate accertate nell'esercizio o da quote vincolate del risultato di amministrazione	Cancellazione di residui attivi vincolati o eliminazione del vincolo su quote del risultato di amministrazione (+) e cancellazione di residui passivi finanziati da risorse vincolate (-) (gestione dei residui)	Cancellazione nell'esercizio 2022 di impegni finanziati dal fondo pluriennale vincolato dopo l'approvazione del rendiconto dell'esercizio 2021 non reimpegnati nell'esercizio 2022	Risorse vincolate nel bilancio al 31/12/2022	Risorse vincolate nel risultato di amministrazione al 31/12/2022
				(a)	(b)	(c)	(d)	(e)	(f)	(g)	(h)=(b)+(c)-(d)-(e)+(g)	(i)=(a) +(c)-(d)-(e)-(f)+(g)
82000/0	*ACCENSIONE DI MUTUI PER OPERE PUBBLICHE	76256/0	*LAVORI	46.282,94	0,00	0,00	0,00	0,00	0,00	0,00	0,00	46.282,94
82000/0	*ACCENSIONE DI MUTUI PER OPERE PUBBLICHE	76324/0	*MANUTENZIONE STRAORDINARIA	0,00	0,00	86.346,44	0,00	86.346,44	0,00	0,00	0,00	0,00
82000/0	*ACCENSIONE DI MUTUI PER OPERE PUBBLICHE	76354/0	*MANUTENZIONE STRAORDINARIA	424,80	0,00	0,00	0,00	0,00	0,00	0,00	0,00	424,80
82000/0	*ACCENSIONE DI MUTUI PER OPERE PUBBLICHE	76804/0	*MANUTENZIONE STRAORDINARIA	0,00	0,00	0,00	0,00	0,00	0,00	5.678,00	5.678,00	5.678,00
82000/0	*ACCENSIONE DI MUTUI PER OPERE PUBBLICHE	77002/0	*COSTRUZIONE	9.002,94	0,00	0,00	0,00	0,00	0,00	0,00	0,00	9.002,94
82000/0	*ACCENSIONE DI MUTUI PER OPERE PUBBLICHE	77003/0	*RISTRUTTURAZIONE ED AMPLIAMENTO	1.248,61	0,00	0,00	0,00	0,00	0,00	815,51	815,51	2.064,12
82000/0	*ACCENSIONE DI MUTUI PER OPERE PUBBLICHE	77004/0	*MANUTENZIONE STRAORDINARIA	3.104,42	0,00	0,00	0,00	0,00	-5,45	470.883,46	470.883,46	473.993,33
82000/0	*ACCENSIONE DI MUTUI PER OPERE PUBBLICHE	77007/0	*LAVORI	0,00	0,00	0,00	0,00	0,00	0,00	38.547,09	38.547,09	38.547,09
82000/0	*ACCENSIONE DI MUTUI PER OPERE PUBBLICHE	77034/0	*MANUTENZIONE STRAORDINARIA	0,00	0,00	0,00	0,00	0,00	-8,42	3.779,33	3.779,33	3.787,75
82000/0	*ACCENSIONE DI MUTUI PER OPERE PUBBLICHE	77054/0	*MANUTENZIONE STRAORDINARIA	3.789,20	0,00	0,00	0,00	0,00	0,00	0,00	0,00	3.789,20
82000/0	*ACCENSIONE DI MUTUI PER OPERE PUBBLICHE	77400/0	*COSTRUZIONE (COMMERCIALE)	24.341,98	24.341,98	0,00	0,00	24.341,98	0,00	14.510,98	14.510,98	14.510,98
82000/0	*ACCENSIONE DI MUTUI PER OPERE PUBBLICHE	78162/0	*COSTRUZIONE	57,79	0,00	0,00	0,00	0,00	0,00	0,00	0,00	57,79
82000/0	*ACCENSIONE DI MUTUI PER OPERE PUBBLICHE	78164/0	*MANUTENZIONE STRAORDINARIA	0,00	0,00	0,00	0,00	0,00	0,00	4.240,72	4.240,72	4.240,72
82000/0	*ACCENSIONE DI MUTUI PER OPERE PUBBLICHE	78504/0	*MANUTENZIONE STRAORDINARIA	22.143,45	0,00	0,00	0,00	0,00	0,00	0,00	0,00	22.143,45
82000/0	*ACCENSIONE DI MUTUI PER OPERE PUBBLICHE	79204/0	*MANUTENZIONE STRAORDINARIA	1.741,87	1.741,87	0,00	0,00	0,00	0,00	0,00	1.741,87	1.741,87
82000/0	*ACCENSIONE DI MUTUI PER OPERE PUBBLICHE	79214/0	*MANUTENZIONE STRAORDINARIA	0,29	0,00	0,00	0,00	0,00	-3,75	1,32	1,32	5,36
82000/0	*ACCENSIONE DI MUTUI PER OPERE PUBBLICHE	79224/0	*MANUTENZIONE STRAORDINARIA	53,35	0,00	0,00	0,00	0,00	-0,02	393,77	393,77	447,14
82000/0	*ACCENSIONE DI MUTUI PER OPERE PUBBLICHE	79234/0	*MANUTENZIONE STRAORDINARIA	2.693,00	0,00	0,00	0,00	0,00	0,00	20.561,28	20.561,28	23.254,28
82000/0	*ACCENSIONE DI MUTUI PER OPERE PUBBLICHE	79244/0	*MANUTENZIONE STRAORDINARIA	6.422,69	0,00	0,00	0,00	0,00	-2,36	5.495,40	5.495,40	11.920,45
82000/0	*ACCENSIONE DI MUTUI PER OPERE PUBBLICHE	79254/0	*MANUTENZIONE STRAORDINARIA	0,00	0,00	0,00	0,00	0,00	-146,30	17.894,06	17.894,06	18.040,36
82000/0	*ACCENSIONE DI MUTUI PER OPERE PUBBLICHE	79264/0	*MANUTENZIONE STRAORDINARIA	64,66	0,00	0,00	0,00	0,00	-13,24	0,00	0,00	77,90
82000/0	*ACCENSIONE DI MUTUI PER OPERE PUBBLICHE	79274/0	*MANUTENZIONE STRAORDINARIA	0,46	0,00	0,00	0,00	0,00	-4,46	1.924,50	1.924,50	1.929,42
82000/0	*ACCENSIONE DI MUTUI PER OPERE PUBBLICHE	79284/0	*MANUTENZIONE STRAORDINARIA	2.536,94	0,00	0,00	0,00	0,00	-0,33	2.350,69	2.350,69	4.887,96
82000/0	*ACCENSIONE DI MUTUI PER OPERE PUBBLICHE	79954/0	*MANUTENZIONE STRAORDINARIA	253,23	0,00	0,00	0,00	0,00	0,00	16,83	16,83	270,06



ELENCO ANALITICO DELLE RISORSE VINCOLATE NEL RISULTATO DI AMMINISTRAZIONE

Cap. di entrata	Descr.	Capitolo di spesa correlato	Descr.	Risorse vinc. nel risultato di amministrazione al 1/1/2022	Risorse vincolate applicate al bilancio dell'esercizio 2022	Entrate vincolate accertate nell'esercizio 2022	Impegni eserc. 2022 finanziati da entrate vincolate accertate nell'esercizio o da quote vincolate del risultato di amministrazione	Fondo plur. vinc. al 31/12/2022 finanziato da entrate vincolate accertate nell'esercizio o da quote vincolate del risultato di amministrazione	Cancellazione di residui attivi vincolati o eliminazione del vincolo su quote del risultato di amministrazione (+) e cancellazione di residui passivi finanziati da risorse vincolate (-) (gestione dei residui)	Cancellazione nell'esercizio 2022 di impegni finanziati dal fondo pluriennale vincolato dopo l'approvazione del rendiconto dell'esercizio 2021 non reimpegnati nell'esercizio 2022	Risorse vincolate nel bilancio al 31/12/2022	Risorse vincolate nel risultato di amministrazione al 31/12/2022
				(a)	(b)	(c)	(d)	(e)	(f)	(g)	(h)=(b)+(c)-(d)-(e)+(g)	(i)=(a) +(c)-(d)-(e)-(f)+(g)
82000/0	*ACCENSIONE DI MUTUI PER OPERE PUBBLICHE	79989/0	*INTERVENTI PER EVENTI ATMOSFERICI	1.929,86	0,00	0,00	0,00	0,00	0,00	0,00	0,00	1.929,86
82008/0	*ACCENSIONE DI MUTUI FLESSIBILI		SPESA FIN. DA VIN. DERIV. DA FINANZIAMENTI	379.337,26	23.606,23	508,46	0,00	0,00	242.946,86	0,00	24.114,69	136.898,86
82008/0	*ACCENSIONE DI MUTUI FLESSIBILI	70014/0	*MANUTENZIONE STRAORDINARIA	0,00	0,00	496.812,11	225.365,88	271.446,23	0,00	0,00	0,00	0,00
82008/0	*ACCENSIONE DI MUTUI FLESSIBILI	70171/0	*CONTRATTO DI SERVIZIO A.S.TER. - STRADE	0,00	0,00	300.000,00	300.000,00	0,00	0,00	0,00	0,00	0,00
82008/0	*ACCENSIONE DI MUTUI FLESSIBILI	70172/0	*CONTRATTO DI SERVIZIO A.S.TER. - VERDE	7.622,18	7.622,18	0,00	7.622,18	0,00	0,00	0,00	0,00	0,00
82008/0	*ACCENSIONE DI MUTUI FLESSIBILI	70174/0	*CONTRATTO DI SERVIZIO A.S.TER. - IMPIANTI	25.241,69	25.241,69	0,00	0,00	25.241,69	0,00	0,00	0,00	0,00
82008/0	*ACCENSIONE DI MUTUI FLESSIBILI	70550/0	*MANUTENZIONE STRAORDINARIA IMMOBILI DI VALORE CULTURALE STORICO E ARTISTICO	0,00	0,00	600,00	600,00	0,00	0,00	0,00	0,00	0,00
82008/0	*ACCENSIONE DI MUTUI FLESSIBILI	70564/0	*MANUTENZIONE STRAORDINARIA	433.099,89	304.512,26	3.070.907,44	1.379.390,70	1.692.904,48	0,00	350,21	303.474,73	432.062,36
82008/0	*ACCENSIONE DI MUTUI FLESSIBILI	72503/0	*RISTRUTTURAZIONE ED AMPLIAMENTO	0,00	0,00	167.544,35	68.279,37	99.264,98	0,00	0,00	0,00	0,00
82008/0	*ACCENSIONE DI MUTUI FLESSIBILI	72654/0	*MANUTENZIONE STRAORDINARIA	0,00	0,00	298.927,64	177.855,01	121.072,63	0,00	245,85	245,85	245,85
82008/0	*ACCENSIONE DI MUTUI FLESSIBILI	72824/0	*MANUTENZIONE STRAORDINARIA	0,00	0,00	177.365,18	61.075,50	116.289,68	0,00	0,00	0,00	0,00
82008/0	*ACCENSIONE DI MUTUI FLESSIBILI	73035/0	*MANUTENZIONE	0,00	0,00	590.352,00	225,00	590.127,00	0,00	0,00	0,00	0,00
82008/0	*ACCENSIONE DI MUTUI FLESSIBILI	73074/0	*MANUTENZIONE STRAORDINARIA	0,00	0,00	5.377.917,24	3.894.691,14	1.483.226,10	0,00	24.474,38	24.474,38	24.474,38
82008/0	*ACCENSIONE DI MUTUI FLESSIBILI	73404/0	*MANUTENZIONE STRAORDINARIA	0,00	0,00	0,00	0,00	0,00	0,00	51.228,63	51.228,63	51.228,63
82008/0	*ACCENSIONE DI MUTUI FLESSIBILI	74063/0	*URBANIZZAZIONE	0,00	0,00	1.006.000,00	572.195,90	433.804,10	0,00	0,00	0,00	0,00
82008/0	*ACCENSIONE DI MUTUI FLESSIBILI	74068/0	*CONTRIBUTI AGLI INVESTIMENTI A ALTRE IMPRESE	0,00	0,00	2.028.913,16	58.057,15	1.970.856,01	-0,07	26.738,47	26.738,47	26.738,54
82008/0	*ACCENSIONE DI MUTUI FLESSIBILI	75024/0	*MANUTENZIONE RIVI E CANALIZZAZIONI	162,29	0,00	0,00	0,00	0,00	0,00	42.882,82	42.882,82	43.045,11
82008/0	*ACCENSIONE DI MUTUI FLESSIBILI	75044/0	*MANUTENZIONE STRAORDINARIA	0,00	0,00	0,00	0,00	0,00	0,00	2,30	2,30	2,30
82008/0	*ACCENSIONE DI MUTUI FLESSIBILI	75504/0	*MANUTENZIONE STRAORDINARIA	168,13	0,00	985.711,23	439.768,98	545.942,25	0,00	1.682,41	1.682,41	1.850,54
82008/0	*ACCENSIONE DI MUTUI FLESSIBILI	75754/0	*MANUTENZIONE STRAORDINARIA	0,00	0,00	3.017.182,74	20.544,53	2.996.638,21	-0,14	40.044,85	40.044,85	40.044,99
82008/0	*ACCENSIONE DI MUTUI FLESSIBILI	76253/0	*RISTRUTTURAZIONE ED AMPLIAMENTO	0,00	0,00	197.000,00	122.057,18	74.942,82	0,00	0,00	0,00	0,00
82008/0	*ACCENSIONE DI MUTUI FLESSIBILI	76256/0	*LAVORI	0,00	0,00	600,00	600,00	0,00	0,00	1.399,95	1.399,95	1.399,95
82008/0	*ACCENSIONE DI MUTUI FLESSIBILI	76354/0	*MANUTENZIONE STRAORDINARIA	0,00	0,00	407.030,68	66.287,13	340.743,55	0,00	0,00	0,00	0,00
82008/0	*ACCENSIONE DI MUTUI FLESSIBILI	77002/0	*COSTRUZIONE	0,00	0,00	443.729,26	25.737,25	417.992,01	0,00	15.545,24	15.545,24	15.545,24

ELENCO ANALITICO DELLE RISORSE VINCOLATE NEL RISULTATO DI AMMINISTRAZIONE

Cap. di entrata	Descr.	Capitolo di spesa correlato	Descr.	Risorse vinc. nel risultato di amministrazione al 1/1/2022	Risorse vincolate applicate al bilancio dell'esercizio 2022	Entrate vincolate accertate nell'esercizio 2022	Impegni eserc. 2022 finanziati da entrate vincolate accertate nell'esercizio o da quote vincolate del risultato di amministrazione	Fondo plur. vinc. al 31/12/2022 finanziato da entrate vincolate accertate nell'esercizio o da quote vincolate del risultato di amministrazione	Cancellazione di residui attivi vincolati o eliminazione del vincolo su quote del risultato di amministrazione (+) e cancellazione di residui passivi finanziati da risorse vincolate (-) (gestione dei residui)	Cancellazione nell'esercizio 2022 di impegni finanziati dal fondo pluriennale vincolato dopo l'approvazione del rendiconto dell'esercizio 2021 non reimpegnati nell'esercizio 2022	Risorse vincolate nel bilancio al 31/12/2022	Risorse vincolate nel risultato di amministrazione al 31/12/2022
				(a)	(b)	(c)	(d)	(e)	(f)	(g)	(h)=(b)+(c)-(d)-(e)+(g)	(i)=(a) +(c)-(d)-(e)-(f)+(g)
82008/0	*ACCENSIONE DI MUTUI FLESSIBILI	77004/0	*MANUTENZIONE STRAORDINARIA	0,00	0,00	1.272.207,95	1.241.488,39	30.719,56	-0,73	18.692,11	18.692,11	18.692,84
82008/0	*ACCENSIONE DI MUTUI FLESSIBILI	77400/0	*COSTRUZIONE (COMMERCIALE)	0,00	0,00	1.052.047,47	1.052.047,47	0,00	-823,45	15.419,63	15.419,63	16.243,08
82008/0	*ACCENSIONE DI MUTUI FLESSIBILI	78164/0	*MANUTENZIONE STRAORDINARIA	72.981,64	0,00	295.775,00	215.355,53	80.419,47	0,00	930,56	930,56	73.912,20
82008/0	*ACCENSIONE DI MUTUI FLESSIBILI	79234/0	*MANUTENZIONE STRAORDINARIA	2.323,75	0,00	0,00	0,00	0,00	0,00	11.906,50	11.906,50	14.230,25
82020/0	*DEVOLUZIONE DI MUTUI PER OPERE PUBBLICHE	70174/0	*CONTRATTO DI SERVIZIO A.S.TER. - IMPIANTI	55,92	55,92	0,00	0,00	55,92	0,00	0,00	0,00	0,00
82020/0	*DEVOLUZIONE DI MUTUI PER OPERE PUBBLICHE	79996/0	*INTERVENTI STRAORDINARI IN CONTO CAPITALE	105,81	0,00	0,00	0,00	0,00	0,00	0,00	0,00	105,81
82150/0	*FONDO ROTATIVO PROGETTAZIONE		SPESA FIN. DA VIN. DERIV. DA FINANZIAMENTI	122.595,22	122.595,22	0,00	0,00	0,00	0,00	0,00	122.595,22	122.595,22
82150/0	*FONDO ROTATIVO PROGETTAZIONE	77402/0	*PROGETTAZIONI, RILIEVI, CONSULENZE E VARIE	0,00	0,00	1.134.998,64	1.134.998,64	0,00	0,00	0,00	0,00	0,00
83000/0	*BUONI OBBLIGAZIONARI COMUNALI		SPESA FIN. DA VIN. DERIV. DA FINANZIAMENTI	1.444,16	0,00	0,00	0,00	0,00	0,00	0,00	0,00	1.444,16
83000/0	*BUONI OBBLIGAZIONARI COMUNALI	70174/0	*CONTRATTO DI SERVIZIO A.S.TER. - IMPIANTI	99.164,09	99.164,09	0,00	0,00	99.164,09	0,00	0,00	0,00	0,00
83000/0	*BUONI OBBLIGAZIONARI COMUNALI	70564/0	*MANUTENZIONE STRAORDINARIA	17,15	0,00	0,00	0,00	0,00	0,00	0,00	0,00	17,15
83000/0	*BUONI OBBLIGAZIONARI COMUNALI	70578/0	*INTERVENTI STRAORDINARI IN CONTO CAPITALE	0,00	0,00	0,00	0,00	0,00	0,00	25.000,00	25.000,00	25.000,00
83000/0	*BUONI OBBLIGAZIONARI COMUNALI	72654/0	*MANUTENZIONE STRAORDINARIA	1.060,21	0,00	0,00	0,00	0,00	0,00	0,00	0,00	1.060,21
83000/0	*BUONI OBBLIGAZIONARI COMUNALI	73074/0	*MANUTENZIONE STRAORDINARIA	1.109,01	0,00	0,00	0,00	0,00	0,00	0,00	0,00	1.109,01
83000/0	*BUONI OBBLIGAZIONARI COMUNALI	77002/0	*COSTRUZIONE	988,33	0,00	0,00	0,00	0,00	0,00	0,00	0,00	988,33
83000/0	*BUONI OBBLIGAZIONARI COMUNALI	77054/0	*MANUTENZIONE STRAORDINARIA	648,00	0,00	0,00	0,00	0,00	0,00	0,00	0,00	648,00
83000/0	*BUONI OBBLIGAZIONARI COMUNALI	79216/0	*ACQUISTO MEZZI DI TRASPORTO	1.723,08	0,00	0,00	0,00	0,00	0,00	0,00	0,00	1.723,08
83010/0	*BUONI OBBLIGAZIONARI COMUNALI - DEVOLUZIONE	70578/0	*INTERVENTI STRAORDINARI IN CONTO CAPITALE	9,46	0,00	0,00	0,00	0,00	0,00	0,00	0,00	9,46
83010/0	*BUONI OBBLIGAZIONARI COMUNALI - DEVOLUZIONE	79996/0	*INTERVENTI STRAORDINARI IN CONTO CAPITALE	440,62	0,00	0,00	0,00	0,00	0,00	0,00	0,00	440,62
<b>Totale Vincoli derivanti da finanziamenti</b>				<b>5.089.094,90</b>	<b>3.968.352,95</b>	<b>32.663.196,99</b>	<b>22.268.486,40</b>	<b>12.727.211,05</b>	<b>188.327,68</b>	<b>2.870.561,32</b>	<b>4.506.413,81</b>	<b>5.438.828,08</b>
<b>Vincoli formalmente attribuiti dall'ente</b>												
3103/0	*RECUPERO EVASIONE TRIBUTI RIFIUTI		SPESA FIN. DA VIN. FOR. ATTRIBUITI DALL'ENTE	559.031,44	559.031,44	111.088,64	0,00	0,00	-312.719,59	0,00	670.120,08	982.839,67
20120/0	*PROVENTI DA BENI FINALIZZATI (AREA COMMERCIALE)	52324/0	*ACQUISIZIONE DI SERVIZI (AREA COMMERCIALE)	0,00	0,00	219.600,00	219.600,00	0,00	0,00	0,00	0,00	0,00

ELENCO ANALITICO DELLE RISORSE VINCOLATE NEL RISULTATO DI AMMINISTRAZIONE

Cap. di entrata	Descr.	Capitolo di spesa correlato	Descr.	Risorse vinc. nel risultato di amministrazione al 1/1/2022	Risorse vincolate applicate al bilancio dell'esercizio 2022	Entrate vincolate accertate nell'esercizio 2022	Impegni eserc. 2022 finanziati da entrate vincolate accertate nell'esercizio o da quote vincolate del risultato di amministrazione	Fondo plur. vinc. al 31/12/2022 finanziato da entrate vincolate accertate nell'esercizio o da quote vincolate del risultato di amministrazione	Cancellazione di residui attivi vincolati o eliminazione del vincolo su quote del risultato di amministrazione (+) e cancellazione di residui passivi finanziati da risorse vincolate (-) (gestione dei residui)	Cancellazione nell'esercizio 2022 di impegni finanziati dal fondo pluriennale vincolato dopo l'approvazione del rendiconto dell'esercizio 2021 non reimpegnati nell'esercizio 2022	Risorse vincolate nel bilancio al 31/12/2022	Risorse vincolate nel risultato di amministrazione al 31/12/2022
				(a)	(b)	(c)	(d)	(e)	(f)	(g)	(h)=(b)+(c)-(d)-(e)+(g)	(i)=(a) +(c)-(d)-(e)-(f)+(g)
20162/0	*PROVENTI ALLOGGI SOCIALI		SPESA FIN. DA VIN. FOR. ATTRIBUITI DALL'ENTE	21.201,76	21.201,76	15.594,44	0,00	0,00	0,00	0,00	36.796,20	36.796,20
20162/0	*PROVENTI ALLOGGI SOCIALI	40659/0	*RIMBORSO QUOTE INDEBITE DI ENTRATA PER ALLOGGI SOCIALI	0,00	0,00	420,00	420,00	0,00	0,00	0,00	0,00	0,00
20162/0	*PROVENTI ALLOGGI SOCIALI	40673/0	*ACQUISIZIONE DI BENI PER ALLOGGI SOCIALI	0,00	0,00	12.948,88	12.948,88	0,00	0,00	0,00	0,00	0,00
20162/0	*PROVENTI ALLOGGI SOCIALI	40674/0	*MANUTENZIONE ALLOGGI SOCIALI	488,14	488,14	26.100,00	26.100,00	0,00	0,00	0,00	488,14	488,14
20162/0	*PROVENTI ALLOGGI SOCIALI	40714/0	*ACQUISIZIONE DI BENI DIVERSI FINANZIATA DA AVANZO VINCOLATO (ALLOGGI SOCIALI)	15.841,68	15.841,68	0,00	15.841,68	0,00	-21,50	0,00	0,00	21,50
20163/0	*PROVENTI DA ALLOGGI		SPESA FIN. DA VIN. FOR. ATTRIBUITI DALL'ENTE	329,77	329,77	0,00	0,00	0,00	0,00	0,00	329,77	329,77
20206/0	*VENDITA SERVIZI PER VALORIZZAZIONE CIMITERO STAGLIENO		SPESA FIN. DA VIN. FOR. ATTRIBUITI DALL'ENTE	5.814,79	5.814,79	432,00	0,00	0,00	0,00	0,00	6.246,79	6.246,79
20455/0	*PROVENTI DA SERVIZI TURISTICI		SPESA FIN. DA VIN. FOR. ATTRIBUITI DALL'ENTE	848,30	848,30	15.200,28	0,00	0,00	0,00	0,00	16.048,58	16.048,58
20455/0	*PROVENTI DA SERVIZI TURISTICI	1394/0	*ACQUISIZIONE DI SERVIZI TURISTICI DIVERSI	162,69	0,00	31.055,00	29.055,00	2.000,00	-4.148,00	0,00	0,00	4.310,69
20455/0	*PROVENTI DA SERVIZI TURISTICI	1434/0	*ACQUISTO BENI DIVERSI FINANZIATO DA AVANZO VINCOLATO	667,80	667,80	0,00	667,80	0,00	0,00	0,00	0,00	0,00
20455/0	*PROVENTI DA SERVIZI TURISTICI	52865/0	*INTERVENTI DIVERSI FINANZIATI DA AVANZO VINCOLATO	6.301,15	6.301,15	0,00	6.301,15	0,00	0,00	0,00	0,00	0,00
30042/0	*CANONI SU BENI EX-DEMANIO		SPESA FIN. DA VIN. FOR. ATTRIBUITI DALL'ENTE	172.289,45	0,00	5.231,63	0,00	0,00	0,00	0,00	5.231,63	177.521,08
30042/0	*CANONI SU BENI EX-DEMANIO	6886/0	*TRASFERIMENTI CORRENTI A AMMINISTRAZIONI CENTRALI	0,00	0,00	34.991,15	34.991,15	0,00	0,00	0,00	0,00	0,00
40015/0	*INTERESSI ATTIVI SU DEPOSITI CAUZIONALI		SPESA FIN. DA VIN. FOR. ATTRIBUITI DALL'ENTE	3.372,47	0,00	0,00	0,00	0,00	0,00	0,00	0,00	3.372,47
40015/0	*INTERESSI ATTIVI SU DEPOSITI CAUZIONALI	4263/0	*INTERESSI SU DEPOSITI CAUZIONALI PER FITTI	57,24	0,00	0,00	0,00	0,00	0,00	0,00	0,00	57,24
40101/0	*INTERESSI ATTIVI SU INCASSI COATTIVI		SPESA FIN. DA VIN. FOR. ATTRIBUITI DALL'ENTE	0,00	0,00	69.378,75	0,00	0,00	-80.328,97	0,00	69.378,75	149.707,72
50026/0	*FONDI INCENTIVANTI IL PERSONALE		SPESA FIN. DA VIN. FOR. ATTRIBUITI DALL'ENTE	718.173,36	718.173,36	0,00	0,00	0,00	0,00	0,00	718.173,36	718.173,36
50202/0	*MULTE AI DIPENDENTI PER SANZIONI		SPESA FIN. DA VIN. FOR. ATTRIBUITI DALL'ENTE	37,14	0,00	408,43	0,00	0,00	0,00	0,00	408,43	445,57
55146/0	*RIMBORSO SPESE ALLOGGI (EMERGENZA ABITATIVA)		SPESA FIN. DA VIN. FOR. ATTRIBUITI DALL'ENTE	25.143,45	25.143,45	25.435,84	0,00	0,00	0,00	0,00	50.579,29	50.579,29
55146/0	*RIMBORSO SPESE ALLOGGI (EMERGENZA ABITATIVA)	6427/0	*RIPRISTINO ALLOGGI - EMERGENZA ABITATIVA	1.316,66	1.316,66	12.564,16	12.564,16	0,00	-1.820,71	0,00	1.316,66	3.137,37
55187/0	*RECUPERI DIVERSI - FINALIZZATI		SPESA FIN. DA VIN. FOR. ATTRIBUITI DALL'ENTE	0,00	0,00	14.572,50	0,00	0,00	0,00	0,00	14.572,50	14.572,50
55405/0	*RECUPERO PENALITA' CONTRATTUALI		SPESA FIN. DA VIN. FOR. ATTRIBUITI DALL'ENTE	405,85	0,00	0,00	0,00	0,00	405,85	0,00	0,00	0,00
55405/0	*RECUPERO PENALITA' CONTRATTUALI	16432/0	*SERVIZI AUSILIARI PER IL FUNZIONAMENTO DELL'ENTE FINANZIATI DA AVANZO VINCOLATO	337,66	0,00	0,00	0,00	0,00	-14.760,73	0,00	0,00	15.098,39

ELENCO ANALITICO DELLE RISORSE VINCOLATE NEL RISULTATO DI AMMINISTRAZIONE

Cap. di entrata	Descr.	Capitolo di spesa correlato	Descr.	Risorse vinc. nel risultato di amministrazione al 1/1/2022	Risorse vincolate applicate al bilancio dell'esercizio 2022	Entrate vincolate accertate nell'esercizio 2022	Impegni eserc. 2022 finanziati da entrate vincolate accertate nell'esercizio o da quote vincolate del risultato di amministrazione	Fondo plur. vinc. al 31/12/2022 finanziato da entrate vincolate accertate nell'esercizio o da quote vincolate del risultato di amministrazione	Cancellazione di residui attivi vincolati o eliminazione del vincolo su quote del risultato di amministrazione (+) e cancellazione di residui passivi finanziati da risorse vincolate (-) (gestione dei residui)	Cancellazione nell'esercizio 2022 di impegni finanziati dal fondo pluriennale vincolato dopo l'approvazione del rendiconto dell'esercizio 2021 non reimpegnati nell'esercizio 2022	Risorse vincolate nel bilancio al 31/12/2022	Risorse vincolate nel risultato di amministrazione al 31/12/2022
				(a)	(b)	(c)	(d)	(e)	(f)	(g)	(h)=(b)+(c)-(d)-(e)+(g)	(i)=(a) +(c)-(d)-(e)-(f)+(g)
55405/0	*RECUPERO PENALITA' CONTRATTUALI	16433/0	*PRONTI INTERVENTI FINANZIATI DA AVANZO VINCOLATO	61.007,79	61.007,78	0,00	61.007,78	0,00	-11,02	0,00	0,00	11,03
55475/0	*RIMBORSI E RECUPERI DA ISTITUZIONE MUSEI DEL MARE E DELLA NAVIGAZIONE		SPESA FIN. DA VIN. FOR. ATTRIBUITI DALL'ENTE	205.000,00	0,00	0,00	0,00	0,00	205.000,00	0,00	0,00	0,00
55562/0	*TARIFFA RIPRISTINO SUOLO PUBBLICO - GRANDI UTENTI		SPESA FIN. DA VIN. FOR. ATTRIBUITI DALL'ENTE	14.830,65	0,00	0,00	0,00	0,00	14.830,65	0,00	0,00	0,00
55562/0	*TARIFFA RIPRISTINO SUOLO PUBBLICO - GRANDI UTENTI	23625/0	*RIPRISTINO SUOLO PUBBLICO - GRANDI UTENTI	0,04	0,00	0,00	0,00	0,00	0,04	0,00	0,00	0,00
55562/0	*TARIFFA RIPRISTINO SUOLO PUBBLICO - GRANDI UTENTI	23628/0	*RIPRISTINO SUOLO PUBBLICO - GRANDI UTENTI - FINANZIATO DA AVANZO VINCOLATO	195.084,15	160.121,59	0,00	0,00	160.121,59	34.962,56	0,00	0,00	0,00
55683/0	*TRASFERIMENTI DA PRIVATI - CONSULTA GIOCO D'AZZARDO		SPESA FIN. DA VIN. FOR. ATTRIBUITI DALL'ENTE	680,00	0,00	0,00	0,00	0,00	0,00	0,00	0,00	680,00
55758/0	*(A STRALCIO) CONTRIBUTO DA A.M.T. PER P.U.M.		SPESA FIN. DA VIN. FOR. ATTRIBUITI DALL'ENTE	95.189,38	95.189,37	0,00	0,00	0,00	0,00	0,00	95.189,37	95.189,38
55758/0	*(A STRALCIO) CONTRIBUTO DA A.M.T. PER P.U.M.	45536/0	*ACQUISIZIONE DI SERVIZI FINANZIATA DA AVANZO VINCOLATO - PUM	4.471,75	4.471,75	0,00	4.471,75	0,00	0,00	0,00	0,00	0,00
56002/0	*RIMBORSI, RECUPERI DA		SPESA FIN. DA VIN. FOR. ATTRIBUITI DALL'ENTE	0,00	0,00	83.232,12	0,00	0,00	0,00	0,00	83.232,12	83.232,12
56006/0	*SANZIONI SU INCASSI COATTIVI		SPESA FIN. DA VIN. FOR. ATTRIBUITI DALL'ENTE	0,00	0,00	9.172,64	0,00	0,00	-734.464,18	0,00	9.172,64	743.636,82
56074/0	*INTROITI PER LA RINUNCIA DI PROPRIETA'		SPESA FIN. DA VIN. FOR. ATTRIBUITI DALL'ENTE	13.737,20	0,00	1.798,70	0,00	0,00	0,00	0,00	1.798,70	15.535,90
56074/0	*INTROITI PER LA RINUNCIA DI PROPRIETA'	30147/0	*INTERVENTI ATTIVITA' DI SOSTEGNO	30,10	0,00	4.000,00	4.000,00	0,00	0,00	0,00	0,00	30,10
56079/0	*PROVENTI DA IMPIANTI FONTI RINNOVABILI		SPESA FIN. DA VIN. FOR. ATTRIBUITI DALL'ENTE	8.127,20	0,00	11.815,80	0,00	0,00	0,00	0,00	11.815,80	19.943,00
56079/0	*PROVENTI DA IMPIANTI FONTI RINNOVABILI	31379/0	*MANUTENZIONE IMPIANTI FONTI RINNOVABILI	256,00	0,00	3.184,20	3.184,20	0,00	256,00	11.486,40	11.486,40	11.486,40
57011/0	*RIMBORSO CONVENZIONE FONIA DATI (AREA COMMERCIALE)	2232/0	*CONVENZIONE FONIA DATI (AREA COMMERCIALE)	599,88	0,00	1.100,31	1.100,31	0,00	-451,02	0,00	0,00	1.050,90
70009/0	*ALIENAZIONE DI BENI IMMOBILI (AREA COMMERCIALE)		SPESA FIN. DA VIN. FOR. ATTRIBUITI DALL'ENTE	0,01	0,01	0,00	0,00	0,00	0,00	0,00	0,01	0,01
70009/0	*ALIENAZIONE DI BENI IMMOBILI (AREA COMMERCIALE)	74002/0	*RISTRUTTURAZIONE ED AMPLIAMENTO	1.324.746,72	1.324.746,72	0,00	239.306,40	1.085.440,32	0,00	0,00	0,00	0,00
70019/0	*ALIENAZIONI IMMOBILI PER PERMUTE		SPESA FIN. DA VIN. FOR. ATTRIBUITI DALL'ENTE	2.550,00	0,00	0,00	0,00	0,00	0,00	0,00	0,00	2.550,00
70019/0	*ALIENAZIONI IMMOBILI PER PERMUTE	79400/0	*CONFERIMENTO DI CAPITALI	0,00	0,00	1.801.093,00	1.801.093,00	0,00	0,00	0,00	0,00	0,00
70019/0	*ALIENAZIONI IMMOBILI PER PERMUTE	79405/0	*PARTECIPAZIONI AZIONARIE	0,00	0,00	5.599.264,00	5.599.264,00	0,00	0,00	0,00	0,00	0,00
70019/0	*ALIENAZIONI IMMOBILI PER PERMUTE	79900/0	*INTERVENTI STRAORDINARI IN CONTO CAPITALE	0,00	0,00	10.907,00	10.907,00	0,00	0,00	0,00	0,00	0,00
73026/0	*DIRITTO DI SUPERFICIE		SPESA FIN. DA VIN. FOR. ATTRIBUITI DALL'ENTE	0,00	0,00	1.780.800,00	0,00	0,00	0,00	0,00	1.780.800,00	1.780.800,00
77777/0	*PER MEMORIA		SPESA FIN. DA VIN. FOR. ATTRIBUITI DALL'ENTE	943.916,85	942.038,96	0,00	0,00	0,00	0,00	0,00	942.038,96	943.916,85
77777/0	*PER MEMORIA	75754/0	*MANUTENZIONE STRAORDINARIA	57.961,04	57.961,04	0,00	20.560,58	37.400,46	0,00	0,00	0,00	0,00

ELENCO ANALITICO DELLE RISORSE VINCOLATE NEL RISULTATO DI AMMINISTRAZIONE

Cap. di entrata	Descr.	Capitolo di spesa correlato	Descr.	Risorse vinc. nel risultato di amministrazione al 1/1/2022	Risorse vincolate applicate al bilancio dell'esercizio 2022	Entrate vincolate accertate nell'esercizio 2022	Impegni eserc. 2022 finanziati da entrate vincolate accertate nell'esercizio o da quote vincolate del risultato di amministrazione	Fondo plur. vinc. al 31/12/2022 finanziato da entrate vincolate accertate nell'esercizio o da quote vincolate del risultato di amministrazione	Cancellazione di residui attivi vincolati o eliminazione del vincolo su quote del risultato di amministrazione (+) e cancellazione di residui passivi finanziati da risorse vincolate (-) (gestione dei residui)	Cancellazione nell'esercizio 2022 di impegni finanziati dal fondo pluriennale vincolato dopo l'approvazione del rendiconto dell'esercizio 2021 non reimpegnati nell'esercizio 2022	Risorse vincolate nel bilancio al 31/12/2022	Risorse vincolate nel risultato di amministrazione al 31/12/2022
				(a)	(b)	(c)	(d)	(e)	(f)	(g)	(h)=(b)+(c)-(d)-(e)+(g)	(i)=(a) +(c)-(d)-(e)-(f)+(g)
<b>Totale Vincoli formalmente attribuiti dall'ente</b>				4.460.009,56	4.000.695,52	9.901.389,47	8.103.384,84	1.284.962,37	-893.270,62	11.486,40	4.525.224,18	5.877.808,84
<b>Altri vincoli</b>												
<b>Totale Altri vincoli</b>				0,00	0,00	0,00	0,00	0,00	0,00	0,00	0,00	0,00
<b>TOTALE</b>				89.022.836,78	69.394.126,62	247.042.289,98	153.940.096,36	87.034.967,87	3.401.027,38	4.679.055,46	80.140.407,83	96.368.090,61

Totale quote accantonate riguardanti le risorse vincolate da legge (m/1)	0,00	0,00
Totale quote accantonate riguardanti le risorse vincolate da trasferimenti (m/2)	0,00	0,00
Totale quote accantonate riguardanti le risorse vincolate da finanziamenti (m/3)	0,00	0,00
Totale quote accantonate riguardanti le risorse vincolate dall'ente (m/4)	0,00	0,00
Totale quote accantonate riguardanti le risorse vincolate da altro (m/5)	0,00	0,00
<b>Totale quote accantonate riguardanti le risorse vincolate (m=m/1+m/2+m/3+m/4+m/5)</b>	0,00	0,00
Totale risorse vincolate da legge al netto di quelle che sono state oggetto di accantonamenti (n/1=l/1-m/1)	4.454.315,61	6.073.742,36
Totale risorse vincolate da trasferimenti al netto di quelle che sono state oggetto di accantonamenti (n/2=l/2-m/2)	66.654.454,23	78.977.711,33
Totale risorse vincolate da finanziamenti al netto di quelle che sono state oggetto di accantonamenti (n/3=l/3-m/3)	4.506.413,81	5.438.828,08
Totale risorse vincolate dall'Ente al netto di quelle che sono state oggetto di accantonamenti (n/4=l/4-m/4)	4.525.224,18	5.877.808,84
Totale risorse vincolate da altro al netto di quelle che sono state oggetto di accantonamenti (n/5=l/5-m/5)	0,00	0,00
<b>Totale risorse vincolate da altro al netto di quelle che sono state oggetto di accantonamenti (n=l-m)</b>	80.140.407,83	96.368.090,61

ALLEGATI

*Elenco analitico delle risorse destinate agli investimenti nel risultato di amministrazione*

ELENCO ANALITICO DELLE RISORSE DESTINATE AGLI INVESTIMENTI NEL RISULTATO DI AMMINISTRAZIONE

Cap. di entrata	Descriz.	Capitolo di spesa	Descriz.	Risorse destinate agli investim. al 1/1/2022	Entrate destinate agli investimenti accertate nell'esercizio 2022	Impegni eserc. 2022 finanziati da entrate destinate accertate nell'esercizio o da quote destinate del risultato di amministrazione	Fondo plurienn. vinc. al 31/12/2022 finanziato da entrate destinate accertate nell'esercizio o da quote destinate del risultato di amministrazione	Canc. di res. att. costituiti da risorse dest. agli inv. o eliminazione della dest. su quote del ris. di amm. (+) e canc. di res. pass. fin. da risorse dest. agli inv. (-) (gestione dei res.)	Risorse destinate agli investim. al 31/12/2022
				(a)	(b)	(c)	(d)	(e)	(f)=(a)+(b)-(c)-(d)-(e)
11/0	*AVANZO DESTINATO AD INVESTIMENTI	70158/0	*ACQUISTO SOFTWARE	2.361,92	0,00	2.361,92	0,00	0,00	0,00
11/0	*AVANZO DESTINATO AD INVESTIMENTI	70172/0	*CONTRATTO DI SERVIZIO A.S.TER. - VERDE	2.407.019,00	0,00	2.407.019,00	0,00	0,00	0,00
11/0	*AVANZO DESTINATO AD INVESTIMENTI	70490/0	*ACQUISTO DI BENI MOBILI DUREVOLI	0,00	0,00	-61,00	0,00	0,00	61,00
11/0	*AVANZO DESTINATO AD INVESTIMENTI	70564/0	*MANUTENZIONE STRAORDINARIA	0,00	0,00	-114.738,68	0,00	0,00	114.738,68
11/0	*AVANZO DESTINATO AD INVESTIMENTI	70574/0	*MANUTENZIONE STRAORDINARIA	0,00	0,00	-775,62	0,00	0,00	775,62
11/0	*AVANZO DESTINATO AD INVESTIMENTI	72008/0	*ACQUISTO MOBILI E ARREDI	0,00	0,00	-1.924,31	0,00	0,00	1.924,31
11/0	*AVANZO DESTINATO AD INVESTIMENTI	72641/0	*ACQUISTO DI BENI MOBILI DUREVOLI	45.847,72	0,00	45.847,72	0,00	0,00	0,00
11/0	*AVANZO DESTINATO AD INVESTIMENTI	72654/0	*MANUTENZIONE STRAORDINARIA	0,00	0,00	-246.386,21	0,00	0,00	246.386,21
11/0	*AVANZO DESTINATO AD INVESTIMENTI	72810/0	*ACQUISTO DI BENI MOBILI DUREVOLI	59.995,96	0,00	16.298,27	43.697,68	0,00	0,01
11/0	*AVANZO DESTINATO AD INVESTIMENTI	73403/0	*RISTRUTTURAZIONE ED AMPLIAMENTO	180.800,00	0,00	180.800,00	0,00	0,00	0,00
11/0	*AVANZO DESTINATO AD INVESTIMENTI	74002/0	*RISTRUTTURAZIONE ED AMPLIAMENTO	2.203,28	0,00	2.203,28	0,00	0,00	0,00
11/0	*AVANZO DESTINATO AD INVESTIMENTI	75016/0	*CONTRIBUTI AGLI INVESTIMENTI A ALTRE IMPRESE	48.428,29	0,00	48.428,29	0,00	0,00	0,00
11/0	*AVANZO DESTINATO AD INVESTIMENTI	75028/0	*DIGITALIZZAZIONE EDILIZIA PRIVATA	149.275,81	0,00	0,00	149.275,81	0,00	0,00
11/0	*AVANZO DESTINATO AD INVESTIMENTI	75555/0	*PROGETTAZIONI, RILIEVI, CONSULENZE E VARIE	0,00	0,00	-4.327,94	0,00	0,00	4.327,94
11/0	*AVANZO DESTINATO AD INVESTIMENTI	75754/0	*MANUTENZIONE STRAORDINARIA	198.856,45	0,00	196.286,09	0,00	0,00	2.570,36
11/0	*AVANZO DESTINATO AD INVESTIMENTI	77004/0	*MANUTENZIONE STRAORDINARIA	19.336,71	0,00	19.336,71	0,00	0,00	0,00
11/0	*AVANZO DESTINATO AD INVESTIMENTI	77400/0	*COSTRUZIONE (COMMERCIALE)	0,00	0,00	-256,57	0,00	0,00	256,57
11/0	*AVANZO DESTINATO AD INVESTIMENTI	78164/0	*MANUTENZIONE STRAORDINARIA	44.760,90	0,00	44.760,90	0,00	0,00	0,00
11/0	*AVANZO DESTINATO AD INVESTIMENTI	79900/0	*INTERVENTI STRAORDINARI IN CONTO CAPITALE	0,00	0,00	-1.679,92	0,00	0,00	1.679,92
11/0	*AVANZO DESTINATO AD INVESTIMENTI	79996/0	*INTERVENTI STRAORDINARI IN CONTO CAPITALE	0,00	0,00	-877,56	0,00	0,00	877,56
13/0	*UTILIZZO FONDO PLURIENNALE VINCOLATO - CONTO CAPITALE		SPESA FIN. DA RIS. DESTINATE AGLI INVESTIMENTI	0,00	0,00	-289.732,06	0,00	289.732,06	0,00
70004/0	*ALIENAZIONE QUOTE AZIONARIE	79900/0	*INTERVENTI STRAORDINARI IN CONTO CAPITALE	0,00	17.430,00	17.304,86	0,00	0,00	125,14
70009/0	*ALIENAZIONE DI BENI IMMOBILI (AREA COMMERCIALE)	70081/0	*PON-METRO LAVORI PROGETTO	0,00	507.769,65	507.769,65	0,00	0,00	0,00
70009/0	*ALIENAZIONE DI BENI IMMOBILI (AREA COMMERCIALE)	70172/0	*CONTRATTO DI SERVIZIO A.S.TER. - VERDE	0,00	191.477,11	191.477,11	0,00	0,00	0,00
70009/0	*ALIENAZIONE DI BENI IMMOBILI (AREA COMMERCIALE)	70175/0	*CONTRATTO DI SERVIZIO A.S.TER. - PULIZIA DEI RIVI	0,00	1.160.000,00	1.160.000,00	0,00	0,00	0,00
70009/0	*ALIENAZIONE DI BENI IMMOBILI (AREA COMMERCIALE)	70564/0	*MANUTENZIONE STRAORDINARIA	0,00	659.499,79	659.499,79	0,00	0,00	0,00

ELENCO ANALITICO DELLE RISORSE DESTINATE AGLI INVESTIMENTI NEL RISULTATO DI AMMINISTRAZIONE

Cap. di entrata	Descriz.	Capitolo di spesa	Descriz.	Risorse destinate agli investim. al 1/1/2022	Entrate destinate agli investimenti accertate nell'esercizio 2022	Impegni eserc. 2022 finanziati da entrate destinate accertate nell'esercizio o da quote destinate del risultato di amministrazione	Fondo plurienn. vinc. al 31/12/2022 finanziato da entrate destinate accertate nell'esercizio o da quote destinate del risultato di amministrazione	Canc. di res. att. costituiti da risorse dest. agli inv. o eliminazione della dest. su quote del ris. di amm. (+) e canc. di res. pass. fin. da risorse dest. agli inv. (-) (gestione dei res.)	Risorse destinate agli investim. al 31/12/2022
				(a)	(b)	(c)	(d)	(e)	(f)=(a)+(b)-(c)-(d)-(e)
70009/0	*ALIENAZIONE DI BENI IMMOBILI (AREA COMMERCIALE)	70566/0	*DEMOLIZIONE EDIFICI	0,00	303,54	303,54	0,00	0,00	0,00
70009/0	*ALIENAZIONE DI BENI IMMOBILI (AREA COMMERCIALE)	79400/0	*CONFERIMENTO DI CAPITALI	0,00	562.886,02	562.886,02	0,00	0,00	0,00
70009/0	*ALIENAZIONE DI BENI IMMOBILI (AREA COMMERCIALE)	79900/0	*INTERVENTI STRAORDINARI IN CONTO CAPITALE	0,00	17.389,89	16.339,88	0,00	0,00	1.050,01
70009/0	*ALIENAZIONE DI BENI IMMOBILI (AREA COMMERCIALE)	79996/0	*INTERVENTI STRAORDINARI IN CONTO CAPITALE	0,00	0,00	0,00	0,00	-3.558,00	3.558,00
70019/0	*ALIENAZIONI IMMOBILI PER PERMUTE	70900/0	*ACQUISTO DI BENI IMMOBILI	0,00	80.886,00	80.886,00	0,00	0,00	0,00
70019/0	*ALIENAZIONI IMMOBILI PER PERMUTE	79400/0	*CONFERIMENTO DI CAPITALI	0,00	17.912,04	17.912,04	0,00	0,00	0,00
71000/0	*ALIENAZIONE DI BENI MOBILI		SPESA FIN. DA RIS. DESTINATE AGLI INVESTIMENTI	0,00	1.091,49	0,00	0,00	0,00	1.091,49
71000/0	*ALIENAZIONE DI BENI MOBILI	76324/0	*MANUTENZIONE STRAORDINARIA	0,00	122,00	122,00	0,00	0,00	0,00
71000/0	*ALIENAZIONE DI BENI MOBILI	79236/0	*ACQUISTO MEZZI DI TRASPORTO	0,00	12.600,00	0,00	12.600,00	0,00	0,00
71000/0	*ALIENAZIONE DI BENI MOBILI	79246/0	*ACQUISTO MEZZI DI TRASPORTO	0,00	12.602,56	0,00	12.602,56	0,00	0,00
71000/0	*ALIENAZIONE DI BENI MOBILI	79400/0	*CONFERIMENTO DI CAPITALI	0,00	17.430,00	17.430,00	0,00	0,00	0,00
71000/0	*ALIENAZIONE DI BENI MOBILI	79900/0	*INTERVENTI STRAORDINARI IN CONTO CAPITALE	0,00	13.173,95	3.619,88	9.554,07	0,00	0,00
72955/0	*PROVENTI VENDITA DIRITTI DI SUPERFICIE	74063/0	*URBANIZZAZIONE	0,00	0,00	-5.968,91	0,00	0,00	5.968,91
72987/0	*CONTRIBUTI AGLI INVESTIMENTI DA PRIVATI		SPESA FIN. DA RIS. DESTINATE AGLI INVESTIMENTI	0,00	95.708,52	0,00	0,00	33.694,28	62.014,24
72987/0	*CONTRIBUTI AGLI INVESTIMENTI DA PRIVATI	79900/0	*INTERVENTI STRAORDINARI IN CONTO CAPITALE	0,00	14.471,85	0,00	14.471,85	0,00	0,00
72990/0	*CONTRIBUTI DALLO STATO PER INVESTIMENTI		SPESA FIN. DA RIS. DESTINATE AGLI INVESTIMENTI	0,00	0,00	-3.287,83	0,00	3.287,83	0,00
72991/0	*CONTRIBUTI DALLA REGIONE PER INVESTIMENTI		SPESA FIN. DA RIS. DESTINATE AGLI INVESTIMENTI	0,00	3,00	-5.483,37	0,00	5.486,37	0,00
72993/0	*CONTRIBUTI DA CITTA' METROPOLITANA PER INVESTIMENTI		SPESA FIN. DA RIS. DESTINATE AGLI INVESTIMENTI	0,00	0,00	-20.300,80	0,00	20.300,80	0,00
72997/0	*CONTRIBUTI AGLI INVESTIMENTI DA IMPRESE	75754/0	*MANUTENZIONE STRAORDINARIA	0,00	0,00	-25.280,21	0,00	0,00	25.280,21
73006/0	*CONTRIBUTI AGLI INVESTIMENTI DA IMPRESE	70172/0	*CONTRATTO DI SERVIZIO A.S.TER. - VERDE	0,00	15.394,00	15.394,00	0,00	0,00	0,00
73006/0	*CONTRIBUTI AGLI INVESTIMENTI DA IMPRESE	79900/0	*INTERVENTI STRAORDINARI IN CONTO CAPITALE	0,00	1.270,11	0,00	1.270,11	0,00	0,00
73012/0	*RECUPERO FONDI C.E.R. PER FINALITA' DI CUI ALLA L. 560/1993		SPESA FIN. DA RIS. DESTINATE AGLI INVESTIMENTI	0,00	0,00	-15.811,74	0,00	15.811,74	0,00
73026/0	*DIRITTO DI SUPERFICIE		SPESA FIN. DA RIS. DESTINATE AGLI INVESTIMENTI	0,00	2.002.065,16	0,00	0,00	1.504.199,06	497.866,10
73026/0	*DIRITTO DI SUPERFICIE	70927/0	*LAVORI	0,00	2.826.423,78	2.826.423,78	0,00	0,00	0,00
73026/0	*DIRITTO DI SUPERFICIE	74002/0	*RISTRUTTURAZIONE ED AMPLIAMENTO	0,00	175.635,51	175.635,51	0,00	0,00	0,00
73026/0	*DIRITTO DI SUPERFICIE	79400/0	*CONFERIMENTO DI CAPITALI	0,00	102.490,30	102.490,30	0,00	0,00	0,00



ELENCO ANALITICO DELLE RISORSE DESTINATE AGLI INVESTIMENTI NEL RISULTATO DI AMMINISTRAZIONE

Cap. di entrata	Descriz.	Capitolo di spesa	Descriz.	Risorse destinate agli investim. al 1/1/2022	Entrate destinate agli investimenti accertate nell'esercizio 2022	Impegni eserc. 2022 finanziati da entrate destinate accertate nell'esercizio o da quote destinate del risultato di amministrazione	Fondo plurienn. vinc. al 31/12/2022 finanziato da entrate destinate accertate nell'esercizio o da quote destinate del risultato di amministrazione	Canc. di res. att. costituiti da risorse dest. agli inv. o eliminazione della dest. su quote del ris. di amm. (+) e canc. di res. pass. fin. da risorse dest. agli inv. (-) (gestione dei res.)	Risorse destinate agli investim. al 31/12/2022
				(a)	(b)	(c)	(d)	(e)	(f)=(a)+(b)-(c)-(d)-(e)
73026/0	*DIRITTO DI SUPERFICIE	79900/0	*INTERVENTI STRAORDINARI IN CONTO CAPITALE	0,00	3.475,13	0,00	3.475,13	0,00	0,00
73027/0	*ALTRE ENTRATE IN CONTO CAPITALE	70172/0	*CONTRATTO DI SERVIZIO A.S.TER. - VERDE	0,00	36.462,55	36.462,55	0,00	0,00	0,00
73027/0	*ALTRE ENTRATE IN CONTO CAPITALE	75754/0	*MANUTENZIONE STRAORDINARIA	0,00	0,00	-79.073,19	0,00	0,00	79.073,19
73027/0	*ALTRE ENTRATE IN CONTO CAPITALE	76254/0	*MANUTENZIONE STRAORDINARIA	0,00	0,00	0,00	0,00	-9,23	9,23
73044/0	*CONTRIBUTI DALLA REGIONE PER INVESTIMENTI		SPESA FIN. DA RIS. DESTINATE AGLI INVESTIMENTI	0,00	0,00	-979.196,96	0,00	979.196,96	0,00
73051/0	*CONTRIBUTI DALLA REGIONE PER INVESTIMENTI		SPESA FIN. DA RIS. DESTINATE AGLI INVESTIMENTI	0,00	0,00	-23.926,26	0,00	23.926,26	0,00
73063/0	*SOMME LOCALIZZATE DAL COMMISSARIO DELEGATO PER STATI DI EMERGENZA EX O.P.C.M.		SPESA FIN. DA RIS. DESTINATE AGLI INVESTIMENTI	0,00	0,00	-11.658,22	0,00	11.658,22	0,00
73070/0	*CONTRIBUTI SU ESTRAZIONE MATERIALE DA CAVE E TORBIERE	76252/0	*COSTRUZIONE	0,00	0,00	-0,01	0,00	0,00	0,01
73072/0	*CONTRIBUTI DALLA REGIONE PER INVESTIMENTI		SPESA FIN. DA RIS. DESTINATE AGLI INVESTIMENTI	0,00	0,00	-1.737.994,48	0,00	1.737.994,48	0,00
73089/0	*RISCOSSIONE DI CREDITI DA FONDAZIONE	79800/0	*VERSAMENTI SU DEPOSITI BANCARI	0,00	400.000,00	400.000,00	0,00	0,00	0,00
73104/0	*CONTRIBUTI DALLO STATO PER INVESTIMENTI		SPESA FIN. DA RIS. DESTINATE AGLI INVESTIMENTI	0,00	0,00	-61.333,18	0,00	61.333,18	0,00
73115/0	*CONTRIBUTI DA ALTRI ENTI DEL SETTORE PUBBLICO		SPESA FIN. DA RIS. DESTINATE AGLI INVESTIMENTI	0,00	0,00	-36.648,98	0,00	36.648,98	0,00
73128/0	*PNRR M2C4-I2.2 PICCOLE E MEDIE OPERE NEI COMUNI - CUP:B32H18001080004		SPESA FIN. DA RIS. DESTINATE AGLI INVESTIMENTI	0,00	0,00	-2.596,85	0,00	2.596,85	0,00
73163/0	*CONTRIBUTI COMUNITARI (U.E.)		SPESA FIN. DA RIS. DESTINATE AGLI INVESTIMENTI	0,00	32.239,73	0,00	0,00	32.239,73	0,00
73202/0	*CONTRIBUTI PER CONCESSIONI		SPESA FIN. DA RIS. DESTINATE AGLI INVESTIMENTI	0,00	3.907.739,28	0,00	0,00	3.819.134,30	88.604,98
73204/0	*(A STRALCIO) SANZIONI RELATIVE A CONCESSIONI EDILIZIE	70175/0	*CONTRATTO DI SERVIZIO A.S.TER. - PULIZIA DEI RIVI	0,00	9.920,99	9.920,99	0,00	0,00	0,00
73205/0	*SANZIONE PER OMESSA DEMOLIZIONE ABUSI EDILIZI		SPESA FIN. DA RIS. DESTINATE AGLI INVESTIMENTI	0,00	13.287,04	0,00	0,00	0,00	13.287,04
73206/0	*SANZIONI RELATIVE A CONCESSIONI EDILIZIE		SPESA FIN. DA RIS. DESTINATE AGLI INVESTIMENTI	0,00	854.795,74	0,00	0,00	0,00	854.795,74
73206/0	*SANZIONI RELATIVE A CONCESSIONI EDILIZIE	70171/0	*CONTRATTO DI SERVIZIO A.S.TER. - STRADE	0,00	370.000,00	370.000,00	0,00	0,00	0,00
73206/0	*SANZIONI RELATIVE A CONCESSIONI EDILIZIE	70175/0	*CONTRATTO DI SERVIZIO A.S.TER. - PULIZIA DEI RIVI	0,00	770.079,01	770.079,01	0,00	0,00	0,00
73206/0	*SANZIONI RELATIVE A CONCESSIONI EDILIZIE	70563/0	*RISTRUTTURAZIONE ED AMPLIAMENTO	0,00	0,00	-316,97	0,00	0,00	316,97
73206/0	*SANZIONI RELATIVE A CONCESSIONI EDILIZIE	70566/0	*DEMOLIZIONE EDIFICI	0,00	203.817,29	0,00	203.817,29	0,00	0,00
73206/0	*SANZIONI RELATIVE A CONCESSIONI EDILIZIE	75500/0	*ACQUISTO DI BENI IMMOBILI	0,00	0,00	-1.070,15	0,00	0,00	1.070,15
73206/0	*SANZIONI RELATIVE A CONCESSIONI EDILIZIE	76254/0	*MANUTENZIONE STRAORDINARIA	0,00	0,00	0,00	0,00	-3,60	3,60
73206/0	*SANZIONI RELATIVE A CONCESSIONI EDILIZIE	76324/0	*MANUTENZIONE STRAORDINARIA	0,00	121.006,36	0,00	121.006,36	0,00	0,00

ELENCO ANALITICO DELLE RISORSE DESTINATE AGLI INVESTIMENTI NEL RISULTATO DI AMMINISTRAZIONE

Cap. di entrata	Descriz.	Capitolo di spesa	Descriz.	Risorse destinate agli investim. al 1/1/2022	Entrate destinate agli investimenti accertate nell'esercizio 2022	Impegni eserc. 2022 finanziati da entrate destinate accertate nell'esercizio o da quote destinate del risultato di amministrazione	Fondo plurienn. vinc. al 31/12/2022 finanziato da entrate destinate accertate nell'esercizio o da quote destinate del risultato di amministrazione	Canc. di res. att. costituiti da risorse dest. agli inv. o eliminazione della dest. su quote del ris. di amm. (+) e canc. di res. pass. fin. da risorse dest. agli inv. (-) (gestione dei res.)	Risorse destinate agli investim. al 31/12/2022
				(a)	(b)	(c)	(d)	(e)	(f)=(a)+(b)-(c)-(d)-(e)
73206/0	*SANZIONI RELATIVE A CONCESSIONI EDILIZIE	79900/0	*INTERVENTI STRAORDINARI IN CONTO CAPITALE	0,00	0,00	-27.105,32	0,00	0,00	27.105,32
73206/0	*SANZIONI RELATIVE A CONCESSIONI EDILIZIE	79996/0	*INTERVENTI STRAORDINARI IN CONTO CAPITALE	0,00	0,00	0,00	0,00	-2.450,26	2.450,26
73211/0	*GETTITO NUOVO CONDONO EDILIZIO (L. 326/2003)		SPESA FIN. DA RIS. DESTINATE AGLI INVESTIMENTI	0,00	19.701,17	0,00	0,00	10.529,19	9.171,98
73211/0	*GETTITO NUOVO CONDONO EDILIZIO (L. 326/2003)	79900/0	*INTERVENTI STRAORDINARI IN CONTO CAPITALE	0,00	5.490,00	0,00	5.490,00	0,00	0,00
73305/0	*ENTRATE STRAORDINARIE IN CONTO CAPITALE	70172/0	*CONTRATTO DI SERVIZIO A.S.TER. - VERDE	0,00	122.666,34	122.666,34	0,00	0,00	0,00
73305/0	*ENTRATE STRAORDINARIE IN CONTO CAPITALE	70566/0	*DEMOLIZIONE EDIFICI	0,00	896,43	0,00	896,43	0,00	0,00
73305/0	*ENTRATE STRAORDINARIE IN CONTO CAPITALE	74002/0	*RISTRUTTURAZIONE ED AMPLIAMENTO	0,00	4.474,49	4.474,49	0,00	0,00	0,00
73305/0	*ENTRATE STRAORDINARIE IN CONTO CAPITALE	74063/0	*URBANIZZAZIONE	0,00	0,00	-1.217,59	0,00	-4.477,00	5.694,59
73305/0	*ENTRATE STRAORDINARIE IN CONTO CAPITALE	77005/0	*PROGETTAZIONI, RILIEVI, CONSULENZE E VARIE	0,00	0,00	-101,59	0,00	0,00	101,59
73305/0	*ENTRATE STRAORDINARIE IN CONTO CAPITALE	79214/0	*MANUTENZIONE STRAORDINARIA	0,00	0,00	0,00	0,00	-0,04	0,04
73305/0	*ENTRATE STRAORDINARIE IN CONTO CAPITALE	79224/0	*MANUTENZIONE STRAORDINARIA	0,00	0,00	-166,08	0,00	0,00	166,08
73305/0	*ENTRATE STRAORDINARIE IN CONTO CAPITALE	79244/0	*MANUTENZIONE STRAORDINARIA	0,00	0,00	-3.000,78	0,00	-0,93	3.001,71
73305/0	*ENTRATE STRAORDINARIE IN CONTO CAPITALE	79264/0	*MANUTENZIONE STRAORDINARIA	0,00	0,00	0,00	0,00	-1,75	1,75
73305/0	*ENTRATE STRAORDINARIE IN CONTO CAPITALE	79274/0	*MANUTENZIONE STRAORDINARIA	0,00	0,00	0,00	0,00	-0,64	0,64
73305/0	*ENTRATE STRAORDINARIE IN CONTO CAPITALE	79400/0	*CONFERIMENTO DI CAPITALI	0,00	153.804,82	153.804,82	0,00	0,00	0,00
73305/0	*ENTRATE STRAORDINARIE IN CONTO CAPITALE	79900/0	*INTERVENTI STRAORDINARI IN CONTO CAPITALE	0,00	4.747,51	3.382,60	0,00	-4.076,07	5.440,98
73305/0	*ENTRATE STRAORDINARIE IN CONTO CAPITALE	79996/0	*INTERVENTI STRAORDINARI IN CONTO CAPITALE	0,00	0,00	-4.226,71	0,00	0,00	4.226,71
73326/0	*MONETIZZAZIONE AGGIUNTIVA	79226/0	*ACQUISTO MEZZI DI TRASPORTO	0,00	14.200,00	0,00	14.200,00	0,00	0,00
73326/0	*MONETIZZAZIONE AGGIUNTIVA	79276/0	*ACQUISTO MEZZI DI TRASPORTO	0,00	14.346,26	0,00	14.346,26	0,00	0,00
73326/0	*MONETIZZAZIONE AGGIUNTIVA	79900/0	*INTERVENTI STRAORDINARI IN CONTO CAPITALE	0,00	5.086,56	1.890,96	2.866,56	0,00	329,04
73335/0	*(A STRALCIO) CONDONO EDILIZIO - SANZIONI PER ABUSI IN ZONE VINCOLATE	79400/0	*CONFERIMENTO DI CAPITALI	0,00	437,82	437,82	0,00	0,00	0,00
75007/0	*CONTRIBUTI DA PRIVATI	70564/0	*MANUTENZIONE STRAORDINARIA	0,00	0,00	-67,12	0,00	0,00	67,12
77250/0	*PRELEVAMENTI	70016/0	*CONCESSIONE DI CREDITI A FONDAZIONE	0,00	400.000,00	400.000,00	0,00	0,00	0,00
77250/0	*PRELEVAMENTI	79800/0	*VERSAMENTI SU DEPOSITI BANCARI	0,00	28.147.825,51	28.147.825,51	0,00	0,00	0,00
<b>TOTALE</b>				<b>3.158.886,04</b>	<b>44.122.536,30</b>	<b>36.033.188,46</b>	<b>609.570,11</b>	<b>8.573.192,77</b>	<b>2.065.471,00</b>

ELENCO ANALITICO DELLE RISORSE DESTINATE AGLI INVESTIMENTI NEL RISULTATO DI AMMINISTRAZIONE

Totale quote accantonate nel risultato di amministrazione riguardanti le risorse destinate agli investimenti (g)	0,00
<b>Totale risorse destinate nel risultato di amministrazione al netto di quelle che sono state oggetto di accantonamenti</b> (h = Totale f - g)	2.065.471,00

ALLEGATI

*Composizione per Missioni e Programmi del Fondo Pluriennale Vincolato - Esercizio 2022*

**COMPOSIZIONE PER MISSIONI E PROGRAMMI DEL FONDO PLURIENNALE VINCOLATO DELL'ESERCIZIO 2022**

MISSIONI E PROGRAMMI	FONDO PLURIENNALE VINCOLATO AL 31 DICEMBRE DELL'ESERCIZIO 2021	SPESE IMPEGNATE NEGLI ESERCIZI PRECEDENTI E IMPUTATE ALL'ESERCIZIO 2022 E COPERTE DAL FONDO PLURIENNALE VINCOLATO	RIACCERTAMENTI DEGLI IMPEGNI DI CUI ALLA LETTERA b) EFFETTUATA NEL CORSO DELL'ESERCIZIO 2022 (CD. ECONOMIE DI IMPEGNO)	RIACCERTAMENTO DEGLI IMPEGNI DI CUI ALLA LETTERA B) EFFETTUATA NEL CORSO DELL'ESERCIZIO 2022 (CD. ECONOMIE DI IMPEGNO) SU IMPEGNI PLURIENNALI FINANZIATI DAL FPV E IMPUTATI AGLI ESERCIZI SUCCESSIVI A 2022	QUOTA DEL FONDO PLURIENNALE VINCOLATO AL 31 DICEMBRE DELL'ESERCIZIO 2021 RINVIATA ALL'ESERCIZIO 2023 E SUCCESSIVI	SPESE IMPEGNATE NELL'ESERCIZIO 2022 CON IMPUTAZIONE ALL'ESERCIZIO 2023 E COPERTE DAL FONDO PLURIENNALE VINCOLATO	SPESE IMPEGNATE NELL'ESERCIZIO 2022 CON IMPUTAZIONE ALL'ESERCIZIO 2024 E COPERTE DAL FONDO PLURIENNALE VINCOLATO	SPESE IMPEGNATE NELL'ESERCIZIO 2022 CON IMPUTAZIONE A ESERCIZI SUCCESSIVI A QUELLI CONSIDERATI NEL BILANCIO PLURIENNALE E COPERTE DAL FONDO PLURIENNALE VINCOLATO	FONDO PLURIENNALE VINCOLATO AL 31 DICEMBRE DELL'ESERCIZIO 2022
	(a)	(b)	(x)	(y)	(c) = (a) - (b) - (x) - (y)	(d)	(e)	(f)	(g) = (c) + (d) + (e) + (f)
<b>01 SERVIZI ISTITUZIONALI, GENERALI E DI GESTIONE</b>									
1 ORGANI ISTITUZIONALI	26.502,59	22.575,59	0,00	0,00	3.927,00	3.637,83	0,00	0,00	7.564,83
2 SEGRETERIA GENERALE	16.909,20	16.909,20	0,00	0,00	0,00	0,00	0,00	0,00	0,00
3 GESTIONE ECONOMICA, FINANZIARIA, PROGRAMMAZIONE E PROVVEDITORATO	2.601.768,49	785.162,96	516.294,38	0,00	1.300.311,15	354.983,02	3.846,67	0,00	1.659.140,84
4 GESTIONE DELLE ENTRATE TRIBUTARIE E SERVIZI FISCALI	1.711.997,60	1.711.997,60	0,00	0,00	0,00	357.335,75	0,00	0,00	357.335,75
5 GESTIONE DEI BENI DEMANIALI E PATRIMONIALI	25.477.749,21	9.095.081,04	273.220,48	0,00	16.109.447,69	2.280.743,19	0,00	0,00	18.390.190,88
6 UFFICIO TECNICO	5.838.805,15	2.533.062,78	148.767,64	0,00	3.156.974,73	1.224.158,25	0,00	0,00	4.381.132,98
7 SERVIZIO ELETTORALE E CONSULTAZIONI POPOLARI - ANAGRAFE E STATO CIVILE	1.466.210,62	928.471,03	0,00	0,00	537.739,59	68.445,22	0,00	0,00	606.184,81
8 STATISTICA E SISTEMI INFORMATIVI	781.773,96	762.059,50	2.340,78	0,00	17.373,68	895.426,95	0,00	0,00	912.800,63
10 RISORSE UMANE	21.095.557,99	17.276.354,88	227.013,68	0,00	3.592.189,43	18.503.677,88	0,00	0,00	22.095.867,31
11 ALTRI SERVIZI GENERALI	336.722,88	263.707,32	10.000,04	0,00	63.015,52	227.010,00	0,00	0,00	290.025,52
<b>Totale MISSIONE 01 - SERVIZI ISTITUZIONALI, GENERALI E DI GESTIONE</b>	<b>59.353.997,69</b>	<b>33.395.381,90</b>	<b>1.177.637,00</b>	<b>0,00</b>	<b>24.780.978,79</b>	<b>23.915.418,09</b>	<b>3.846,67</b>	<b>0,00</b>	<b>48.700.243,55</b>
<b>02 GIUSTIZIA</b>									
1 UFFICI GIUDIZIARI	13.433,05	4.783,65	1.141,35	0,00	7.508,05	0,00	0,00	0,00	7.508,05
<b>Totale MISSIONE 02 - GIUSTIZIA</b>	<b>13.433,05</b>	<b>4.783,65</b>	<b>1.141,35</b>	<b>0,00</b>	<b>7.508,05</b>	<b>0,00</b>	<b>0,00</b>	<b>0,00</b>	<b>7.508,05</b>

**COMPOSIZIONE PER MISSIONI E PROGRAMMI DEL FONDO PLURIENNALE VINCOLATO DELL'ESERCIZIO 2022**

MISSIONI E PROGRAMMI	FONDO PLURIENNALE VINCOLATO AL 31 DICEMBRE DELL'ESERCIZIO 2021	SPESE IMPEGNATE NEGLI ESERCIZI PRECEDENTI E IMPUTATE ALL'ESERCIZIO 2022 E COPERTE DAL FONDO PLURIENNALE VINCOLATO	RIACCERTAMENTI DEGLI IMPEGNI DI CUI ALLA LETTERA b) EFFETTUATA NEL CORSO DELL'ESERCIZIO 2022 (CD. ECONOMIE DI IMPEGNO)	RIACCERTAMENTO DEGLI IMPEGNI DI CUI ALLA LETTERA B) EFFETTUATA NEL CORSO DELL'ESERCIZIO 2022 (CD. ECONOMIE DI IMPEGNO) SU IMPEGNI PLURIENNALI FINANZIATI DAL FPV E IMPUTATI AGLI ESERCIZI SUCCESSIVI A 2022	QUOTA DEL FONDO PLURIENNALE VINCOLATO AL 31 DICEMBRE DELL'ESERCIZIO 2021 RINVIATA ALL'ESERCIZIO 2023 E SUCCESSIVI	SPESE IMPEGNATE NELL'ESERCIZIO 2022 CON IMPUTAZIONE ALL'ESERCIZIO 2023 E COPERTE DAL FONDO PLURIENNALE VINCOLATO	SPESE IMPEGNATE NELL'ESERCIZIO 2022 CON IMPUTAZIONE ALL'ESERCIZIO 2024 E COPERTE DAL FONDO PLURIENNALE VINCOLATO	SPESE IMPEGNATE NELL'ESERCIZIO 2022 CON IMPUTAZIONE A QUELLI CONSIDERATI NEL BILANCIO PLURIENNALE E COPERTE DAL FONDO PLURIENNALE VINCOLATO	FONDO PLURIENNALE VINCOLATO AL 31 DICEMBRE DELL'ESERCIZIO 2022
	(a)	(b)	(x)	(y)	(c) = (a) - (b) - (x) - (y)	(d)	(e)	(f)	(g) = (c) + (d) + (e) + (f)
<b>03 ORDINE PUBBLICO E SICUREZZA</b>									
1 POLIZIA LOCALE E AMMINISTRATIVA	1.810.854,47	1.645.448,90	7.107,49	0,00	158.298,08	79.549,91	0,00	0,00	237.847,99
2 SISTEMA INTEGRATO DI SICUREZZA URBANA	1.056.381,32	250.612,61	67.781,13	0,00	737.987,58	40.737,56	0,00	0,00	778.725,14
<b>Totale MISSIONE 03 - ORDINE PUBBLICO E SICUREZZA</b>	<b>2.867.235,79</b>	<b>1.896.061,51</b>	<b>74.888,62</b>	<b>0,00</b>	<b>896.285,66</b>	<b>120.287,47</b>	<b>0,00</b>	<b>0,00</b>	<b>1.016.573,13</b>
<b>04 ISTRUZIONE E DIRITTO ALLO STUDIO</b>									
1 ISTRUZIONE PRESCOLASTICA	887.744,22	270.237,34	0,02	0,00	617.506,86	220.386,61	0,00	0,00	837.893,47
2 ALTRI ORDINI DI ISTRUZIONE NON UNIVERSITARIA	982.846,53	144.038,87	512.386,18	0,00	326.421,48	865.920,26	0,00	0,00	1.192.341,74
6 SERVIZI AUSILIARI ALL'ISTRUZIONE	2.548.744,72	1.166.134,15	137.322,21	0,00	1.245.288,36	1.589.717,14	0,00	0,00	2.835.005,50
7 DIRITTO ALLO STUDIO	0,00	0,00	0,00	0,00	0,00	0,00	0,00	0,00	0,00
<b>Totale MISSIONE 04 - ISTRUZIONE E DIRITTO ALLO STUDIO</b>	<b>4.419.335,47</b>	<b>1.580.410,36</b>	<b>649.708,41</b>	<b>0,00</b>	<b>2.189.216,70</b>	<b>2.676.024,01</b>	<b>0,00</b>	<b>0,00</b>	<b>4.865.240,71</b>
<b>05 TUTELA E VALORIZZAZIONE DEI BENI E DELLE ATTIVITA' CULTURALI</b>									
2 ATTIVITA' CULTURALI E INTERVENTI DIVERSI NEL SETTORE CULTURALE	5.459.838,12	2.946.479,78	214.565,69	0,00	2.298.792,65	871.197,66	665,03	0,00	3.170.655,34
<b>Totale MISSIONE 05 - TUTELA E VALORIZZAZIONE DEI BENI E DELLE ATTIVITA' CULTURALI</b>	<b>5.459.838,12</b>	<b>2.946.479,78</b>	<b>214.565,69</b>	<b>0,00</b>	<b>2.298.792,65</b>	<b>871.197,66</b>	<b>665,03</b>	<b>0,00</b>	<b>3.170.655,34</b>
<b>06 POLITICHE GIOVANILI, SPORT E TEMPO LIBERO</b>									
1 SPORT E TEMPO LIBERO	9.740.434,64	2.854.828,75	36.437,88	0,00	6.849.168,01	1.274.967,64	639,41	0,00	8.124.775,06

**COMPOSIZIONE PER MISSIONI E PROGRAMMI DEL FONDO PLURIENNALE VINCOLATO DELL'ESERCIZIO 2022**

MISSIONI E PROGRAMMI	FONDO PLURIENNALE VINCOLATO AL 31 DICEMBRE DELL'ESERCIZIO 2021	SPESE IMPEGNATE NEGLI ESERCIZI PRECEDENTI E IMPUTATE ALL'ESERCIZIO 2022 E COPERTE DAL FONDO PLURIENNALE VINCOLATO	RIACCERTAMENTI DEGLI IMPEGNI DI CUI ALLA LETTERA b) EFFETTUATA NEL CORSO DELL'ESERCIZIO 2022 (CD. ECONOMIE DI IMPEGNO)	RIACCERTAMENTO DEGLI IMPEGNI DI CUI ALLA LETTERA B) EFFETTUATA NEL CORSO DELL'ESERCIZIO 2022 (CD. ECONOMIE DI IMPEGNO) SU IMPEGNI PLURIENNALI FINANZIATI DAL FPV E IMPUTATI AGLI ESERCIZI SUCCESSIVI A 2022	QUOTA DEL FONDO PLURIENNALE VINCOLATO AL 31 DICEMBRE DELL'ESERCIZIO 2021 RINVIATA ALL'ESERCIZIO 2023 E SUCCESSIVI	SPESE IMPEGNATE NELL'ESERCIZIO 2022 CON IMPUTAZIONE ALL'ESERCIZIO 2023 E COPERTE DAL FONDO PLURIENNALE VINCOLATO	SPESE IMPEGNATE NELL'ESERCIZIO 2022 CON IMPUTAZIONE ALL'ESERCIZIO 2024 E COPERTE DAL FONDO PLURIENNALE VINCOLATO	SPESE IMPEGNATE NELL'ESERCIZIO 2022 CON IMPUTAZIONE A QUELLI CONSIDERATI NEL BILANCIO PLURIENNALE E COPERTE DAL FONDO PLURIENNALE VINCOLATO	FONDO PLURIENNALE VINCOLATO AL 31 DICEMBRE DELL'ESERCIZIO 2022
	(a)	(b)	(x)	(y)	(c) = (a) - (b) - (x) - (y)	(d)	(e)	(f)	(g) = (c) + (d) + (e) + (f)
2 GIOVANI	0,00	0,00	0,00	0,00	0,00	0,00	0,00	0,00	0,00
<b>Totale MISSIONE 06 - POLITICHE GIOVANILI, SPORT E TEMPO LIBERO</b>	<b>9.740.434,64</b>	<b>2.854.828,75</b>	<b>36.437,88</b>	<b>0,00</b>	<b>6.849.168,01</b>	<b>1.274.967,64</b>	<b>639,41</b>	<b>0,00</b>	<b>8.124.775,06</b>
<b>07 TURISMO</b>									
1 SVILUPPO E VALORIZZAZIONE DEL TURISMO	59.245,96	58.708,54	135,42	0,00	402,00	27.740,00	0,00	0,00	28.142,00
<b>Totale MISSIONE 07 - TURISMO</b>	<b>59.245,96</b>	<b>58.708,54</b>	<b>135,42</b>	<b>0,00</b>	<b>402,00</b>	<b>27.740,00</b>	<b>0,00</b>	<b>0,00</b>	<b>28.142,00</b>
<b>08 ASSETTO DEL TERRITORIO ED EDILIZIA ABITATIVA</b>									
1 URBANISTICA E ASSETTO DEL TERRITORIO	2.343.201,88	70.842,61	59.260,29	0,00	2.213.098,98	24.261.644,25	0,00	0,00	26.474.743,23
2 EDILIZIA RESIDENZIALE PUBBLICA E LOCALE E PIANI DI EDILIZIA ECONOMICO-POPOLARE	9.507.998,12	3.755.684,79	151.374,56	0,00	5.600.938,77	4.543.452,96	0,00	0,00	10.144.391,73
<b>Totale MISSIONE 08 - ASSETTO DEL TERRITORIO ED EDILIZIA ABITATIVA</b>	<b>11.851.200,00</b>	<b>3.826.527,40</b>	<b>210.634,85</b>	<b>0,00</b>	<b>7.814.037,75</b>	<b>28.805.097,21</b>	<b>0,00</b>	<b>0,00</b>	<b>36.619.134,96</b>
<b>09 SVILUPPO SOSTENIBILE E TUTELA DEL TERRITORIO E DELL'AMBIENTE</b>									
1 DIFESA DEL SUOLO	148.023.619,89	40.504.016,86	3.318.484,16	0,00	104.201.118,87	4.078.024,63	0,00	0,00	108.279.143,50
2 TUTELA, VALORIZZAZIONE E RECUPERO AMBIENTALE	2.200.449,38	1.472.179,26	42.353,20	0,00	685.916,92	215.992,21	0,00	0,00	901.909,13
3 RIFIUTI	0,00	0,00	0,00	0,00	0,00	0,00	0,00	0,00	0,00
8 QUALITÀ DELL'ARIA E RIDUZIONE DELL'INQUINAMENTO	0,00	0,00	0,00	0,00	0,00	75.888,92	0,00	0,00	75.888,92

**COMPOSIZIONE PER MISSIONI E PROGRAMMI DEL FONDO PLURIENNALE VINCOLATO DELL'ESERCIZIO 2022**

MISSIONI E PROGRAMMI	FONDO PLURIENNALE VINCOLATO AL 31 DICEMBRE DELL'ESERCIZIO 2021	SPESE IMPEGNATE NEGLI ESERCIZI PRECEDENTI E IMPUTATE ALL'ESERCIZIO 2022 E COPERTE DAL FONDO PLURIENNALE VINCOLATO	RIACCERTAMENTI DEGLI IMPEGNI DI CUI ALLA LETTERA b) EFFETTUATA NEL CORSO DELL'ESERCIZIO 2022 (CD. ECONOMIE DI IMPEGNO)	RIACCERTAMENTO DEGLI IMPEGNI DI CUI ALLA LETTERA B) EFFETTUATA NEL CORSO DELL'ESERCIZIO 2022 (CD. ECONOMIE DI IMPEGNO) SU IMPEGNI PLURIENNALI FINANZIATI DAL FPV E IMPUTATI AGLI ESERCIZI SUCCESSIVI A 2022	QUOTA DEL FONDO PLURIENNALE VINCOLATO AL 31 DICEMBRE DELL'ESERCIZIO 2021 RINVIATA ALL'ESERCIZIO 2023 E SUCCESSIVI	SPESE IMPEGNATE NELL'ESERCIZIO 2022 CON IMPUTAZIONE ALL'ESERCIZIO 2023 E COPERTE DAL FONDO PLURIENNALE VINCOLATO	SPESE IMPEGNATE NELL'ESERCIZIO 2022 CON IMPUTAZIONE ALL'ESERCIZIO 2024 E COPERTE DAL FONDO PLURIENNALE VINCOLATO	SPESE IMPEGNATE NELL'ESERCIZIO 2022 CON IMPUTAZIONE A QUELLI CONSIDERATI NEL BILANCIO PLURIENNALE E COPERTE DAL FONDO PLURIENNALE VINCOLATO	FONDO PLURIENNALE VINCOLATO AL 31 DICEMBRE DELL'ESERCIZIO 2022
	(a)	(b)	(x)	(y)	(c) = (a) - (b) - (x) - (y)	(d)	(e)	(f)	(g) = (c) + (d) + (e) + (f)
<b>Totale MISSIONE 09 - SVILUPPO SOSTENIBILE E TUTELA DEL TERRITORIO E DELL'AMBIENTE</b>	<b>150.224.069,27</b>	<b>41.976.196,12</b>	<b>3.360.837,36</b>	<b>0,00</b>	<b>104.887.035,79</b>	<b>4.369.905,76</b>	<b>0,00</b>	<b>0,00</b>	<b>109.256.941,55</b>
<b>10 TRASPORTI E DIRITTO ALLA MOBILITÀ</b>									
2 TRASPORTO PUBBLICO LOCALE	20.855.821,91	13.325.590,17	69.739,68	0,00	7.460.492,06	36.055.712,51	0,00	0,00	43.516.204,57
5 VIABILITA' E INFRASTRUTTURE STRADALI	31.625.618,71	15.239.358,05	2.069.739,33	0,00	14.316.521,33	3.069.233,19	0,00	0,00	17.385.754,52
<b>Totale MISSIONE 10 - TRASPORTI E DIRITTO ALLA MOBILITÀ</b>	<b>52.481.440,62</b>	<b>28.564.948,22</b>	<b>2.139.479,01</b>	<b>0,00</b>	<b>21.777.013,39</b>	<b>39.124.945,70</b>	<b>0,00</b>	<b>0,00</b>	<b>60.901.959,09</b>
<b>11 SOCCORSO CIVILE</b>									
1 SISTEMA DI PROTEZIONE CIVILE	61.913,80	61.883,80	30,00	0,00	0,00	826,31	0,00	0,00	826,31
<b>Totale MISSIONE 11 - SOCCORSO CIVILE</b>	<b>61.913,80</b>	<b>61.883,80</b>	<b>30,00</b>	<b>0,00</b>	<b>0,00</b>	<b>826,31</b>	<b>0,00</b>	<b>0,00</b>	<b>826,31</b>
<b>12 DIRITTI SOCIALI, POLITICHE SOCIALI E FAMIGLIA</b>									
1 INTERVENTI PER L'INFANZIA E I MINORI E PER ASILI NIDO	5.258,07	0,00	1.211,36	0,00	4.046,71	159.726,20	0,00	0,00	163.772,91
2 INTERVENTI PER LA DISABILITA'	0,00	0,00	0,00	0,00	0,00	0,00	0,00	0,00	0,00
3 INTERVENTI PER GLI ANZIANI	0,00	0,00	0,00	0,00	0,00	0,00	0,00	0,00	0,00
4 INTERVENTI PER I SOGGETTI A RISCHIO DI ESCLUSIONE SOCIALE	5.275.455,54	178.155,73	1.007.574,58	0,00	4.089.725,23	21.842,56	0,00	0,00	4.111.567,79
6 INTERVENTI PER IL DIRITTO ALLA CASA	2.348.332,01	300.837,85	309.595,41	0,00	1.737.898,75	8.247.295,10	0,00	0,00	9.985.193,85
7 PROGRAMMAZIONE E GOVERNO DELLA RETE DEI SERVIZI SOCIO SANITARI E SOCIALI	0,00	0,00	0,00	0,00	0,00	0,00	0,00	0,00	0,00



**COMPOSIZIONE PER MISSIONI E PROGRAMMI DEL FONDO PLURIENNALE VINCOLATO DELL'ESERCIZIO 2022**

MISSIONI E PROGRAMMI	FONDO PLURIENNALE VINCOLATO AL 31 DICEMBRE DELL'ESERCIZIO 2021	SPESE IMPEGNATE NEGLI ESERCIZI PRECEDENTI E IMPUTATE ALL'ESERCIZIO 2022 E COPERTE DAL FONDO PLURIENNALE VINCOLATO	RIACCERTAMENTI DEGLI IMPEGNI DI CUI ALLA LETTERA b) EFFETTUATA NEL CORSO DELL'ESERCIZIO 2022 (CD. ECONOMIE DI IMPEGNO)	RIACCERTAMENTO DEGLI IMPEGNI DI CUI ALLA LETTERA B) EFFETTUATA NEL CORSO DELL'ESERCIZIO 2022 (CD. ECONOMIE DI IMPEGNO) SU IMPEGNI PLURIENNALI FINANZIATI DAL FPV E IMPUTATI AGLI ESERCIZI SUCCESSIVI A 2022	QUOTA DEL FONDO PLURIENNALE VINCOLATO AL 31 DICEMBRE DELL'ESERCIZIO 2021 RINVIATA ALL'ESERCIZIO 2023 E SUCCESSIVI	SPESE IMPEGNATE NELL'ESERCIZIO 2022 CON IMPUTAZIONE ALL'ESERCIZIO 2023 E COPERTE DAL FONDO PLURIENNALE VINCOLATO	SPESE IMPEGNATE NELL'ESERCIZIO 2022 CON IMPUTAZIONE ALL'ESERCIZIO 2024 E COPERTE DAL FONDO PLURIENNALE VINCOLATO	SPESE IMPEGNATE NELL'ESERCIZIO 2022 CON IMPUTAZIONE A QUELLI CONSIDERATI NEL BILANCIO PLURIENNALE E COPERTE DAL FONDO PLURIENNALE VINCOLATO	FONDO PLURIENNALE VINCOLATO AL 31 DICEMBRE DELL'ESERCIZIO 2022
	(a)	(b)	(x)	(y)	(c) = (a) - (b) - (x) - (y)	(d)	(e)	(f)	(g) = (c) + (d) + (e) + (f)
9 SERVIZIO NECROSCOPICO E CIMITERIALE	1.960.257,94	335.030,15	41.304,86	0,00	1.583.922,93	724.624,48	0,00	0,00	2.308.547,41
<b>Totale MISSIONE 12 - DIRITTI SOCIALI, POLITICHE SOCIALI E FAMIGLIA</b>	<b>9.589.303,56</b>	<b>814.023,73</b>	<b>1.359.686,21</b>	<b>0,00</b>	<b>7.415.593,62</b>	<b>9.153.488,34</b>	<b>0,00</b>	<b>0,00</b>	<b>16.569.081,96</b>
<b>13 TUTELA DELLA SALUTE</b>									
7 ULTERIORI SPESE IN MATERIA SANITARIA	1.781,27	0,00	0,00	0,00	1.781,27	0,00	0,00	0,00	1.781,27
<b>Totale MISSIONE 13 - TUTELA DELLA SALUTE</b>	<b>1.781,27</b>	<b>0,00</b>	<b>0,00</b>	<b>0,00</b>	<b>1.781,27</b>	<b>0,00</b>	<b>0,00</b>	<b>0,00</b>	<b>1.781,27</b>
<b>14 SVILUPPO ECONOMICO E COMPETITIVITÀ</b>									
1 INDUSTRIA, E PMI E ARTIGIANATO	0,00	0,00	0,00	0,00	0,00	0,00	0,00	0,00	0,00
2 COMMERCIO - RETI DISTRIBUTIVE - TUTELA DEI CONSUMATORI	831.958,07	326.027,66	60.975,85	0,00	444.954,56	133.123,47	0,00	0,00	578.078,03
3 RICERCA E INNOVAZIONE	184.712,88	178.311,08	5.924,44	0,00	477,36	0,00	0,00	0,00	477,36
4 RETI E ALTRI SERVIZI DI PUBBLICA UTILITA'	0,00	0,00	0,00	0,00	0,00	30.000,00	0,00	0,00	30.000,00
<b>Totale MISSIONE 14 - SVILUPPO ECONOMICO E COMPETITIVITÀ</b>	<b>1.016.670,95</b>	<b>504.338,74</b>	<b>66.900,29</b>	<b>0,00</b>	<b>445.431,92</b>	<b>163.123,47</b>	<b>0,00</b>	<b>0,00</b>	<b>608.555,39</b>
<b>15 POLITICHE PER IL LAVORO E LA FORMAZIONE PROFESSIONALE</b>									
3 SOSTEGNO ALL'OCCUPAZIONE	75.317,52	61.679,01	12.397,89	0,00	1.240,62	0,00	0,00	0,00	1.240,62
<b>Totale MISSIONE 15 - POLITICHE PER IL LAVORO E LA FORMAZIONE PROFESSIONALE</b>	<b>75.317,52</b>	<b>61.679,01</b>	<b>12.397,89</b>	<b>0,00</b>	<b>1.240,62</b>	<b>0,00</b>	<b>0,00</b>	<b>0,00</b>	<b>1.240,62</b>

**COMPOSIZIONE PER MISSIONI E PROGRAMMI DEL FONDO PLURIENNALE VINCOLATO DELL'ESERCIZIO 2022**

MISSIONI E PROGRAMMI	FONDO PLURIENNALE VINCOLATO AL 31 DICEMBRE DELL'ESERCIZIO 2021	SPESE IMPEGNATE NEGLI ESERCIZI PRECEDENTI E IMPUTATE ALL'ESERCIZIO 2022 E COPERTE DAL FONDO PLURIENNALE VINCOLATO	RIACCERTAMENTI DEGLI IMPEGNI DI CUI ALLA LETTERA b) EFFETTUATA NEL CORSO DELL'ESERCIZIO 2022 (CD. ECONOMIE DI IMPEGNO)	RIACCERTAMENTO DEGLI IMPEGNI DI CUI ALLA LETTERA B) EFFETTUATA NEL CORSO DELL'ESERCIZIO 2022 (CD. ECONOMIE DI IMPEGNO) SU IMPEGNI PLURIENNALI FINANZIATI DAL FPV E IMPUTATI AGLI ESERCIZI SUCCESSIVI A 2022	QUOTA DEL FONDO PLURIENNALE VINCOLATO AL 31 DICEMBRE DELL'ESERCIZIO 2021 RINVIATA ALL'ESERCIZIO 2023 E SUCCESSIVI	SPESE IMPEGNATE NELL'ESERCIZIO 2022 CON IMPUTAZIONE ALL'ESERCIZIO 2023 E COPERTE DAL FONDO PLURIENNALE VINCOLATO	SPESE IMPEGNATE NELL'ESERCIZIO 2022 CON IMPUTAZIONE ALL'ESERCIZIO 2024 E COPERTE DAL FONDO PLURIENNALE VINCOLATO	SPESE IMPEGNATE NELL'ESERCIZIO 2022 CON IMPUTAZIONE A ESERCIZI SUCCESSIVI A QUELLI CONSIDERATI NEL BILANCIO PLURIENNALE E COPERTE DAL FONDO PLURIENNALE VINCOLATO	FONDO PLURIENNALE VINCOLATO AL 31 DICEMBRE DELL'ESERCIZIO 2022
	(a)	(b)	(x)	(y)	(c) = (a) - (b) - (x) - (y)	(d)	(e)	(f)	(g) = (c) + (d) + (e) + (f)
<b>17 ENERGIA E DIVERSIFICAZIONE DELLE FONTI ENERGETICHE</b>									
1 FONTI ENERGETICHE	61.271,62	11.199,60	46.157,07	0,00	3.914,95	22.500,00	0,00	0,00	26.414,95
<b>Totale MISSIONE 17 - ENERGIA E DIVERSIFICAZIONE DELLE FONTI ENERGETICHE</b>	<b>61.271,62</b>	<b>11.199,60</b>	<b>46.157,07</b>	<b>0,00</b>	<b>3.914,95</b>	<b>22.500,00</b>	<b>0,00</b>	<b>0,00</b>	<b>26.414,95</b>
<b>TOTALE</b>	<b>307.276.489,33</b>	<b>118.557.451,11</b>	<b>9.350.637,05</b>	<b>0,00</b>	<b>179.368.401,17</b>	<b>110.525.521,66</b>	<b>5.151,11</b>	<b>0,00</b>	<b>289.899.073,94</b>

ALLEGATI

*Composizione per Missioni e Programmi del Fondo Pluriennale Vincolato - Esercizio 2023*

**COMPOSIZIONE PER MISSIONI E PROGRAMMI DEL FONDO PLURIENNALE VINCOLATO DELL'ESERCIZIO 2023**

MISSIONI E PROGRAMMI	FONDO PLURIENNALE VINCOLATO AL 31 DICEMBRE DELL'ESERCIZIO 2022	SPESE IMPEGNATE NEGLI ESERCIZI PRECEDENTI E IMPUTATE ALL'ESERCIZIO 2023 E COPERTE DAL FONDO PLURIENNALE VINCOLATO	RIACCERTAMENTI DEGLI IMPEGNI DI CUI ALLA LETTERA b) EFFETTUATA NEL CORSO DELL'ESERCIZIO 2023 (CD. ECONOMIE DI IMPEGNO)	RIACCERTAMENTO DEGLI IMPEGNI DI CUI ALLA LETTERA B) EFFETTUATA NEL CORSO DELL'ESERCIZIO 2023 (CD. ECONOMIE DI IMPEGNO) SU IMPEGNI PLURIENNALI FINANZIATI DAL FPV E IMPUTATI AGLI ESERCIZI SUCCESSIVI A 2023	QUOTA DEL FONDO PLURIENNALE VINCOLATO AL 31 DICEMBRE DELL'ESERCIZIO 2022 RINVIATA ALL'ESERCIZIO 2024 E SUCCESSIVI	SPESE IMPEGNATE NELL'ESERCIZIO 2023 CON IMPUTAZIONE ALL'ESERCIZIO 2024 E COPERTE DAL FONDO PLURIENNALE VINCOLATO	SPESE IMPEGNATE NELL'ESERCIZIO 2023 CON IMPUTAZIONE ALL'ESERCIZIO 2025 E COPERTE DAL FONDO PLURIENNALE VINCOLATO	SPESE IMPEGNATE NELL'ESERCIZIO 2023 CON IMPUTAZIONE A ESERCIZI SUCCESSIVI A QUELLI CONSIDERATI NEL BILANCIO PLURIENNALE E COPERTE DAL FONDO PLURIENNALE VINCOLATO	FONDO PLURIENNALE VINCOLATO AL 31 DICEMBRE DELL'ESERCIZIO 2023
	(a)	(b)	(x)	(y)	(c) = (a) - (b) - (x) - (y)	(d)	(e)	(f)	(g) = (c) + (d) + (e) + (f)
<b>01 SERVIZI ISTITUZIONALI, GENERALI E DI GESTIONE</b>									
1 ORGANI ISTITUZIONALI	7.564,83	7.564,83	0,00	0,00	0,00	0,00	0,00	0,00	0,00
2 SEGRETERIA GENERALE	0,00	0,00	0,00	0,00	0,00	0,00	0,00	0,00	0,00
3 GESTIONE ECONOMICA, FINANZIARIA, PROGRAMMAZIONE E PROVVEDITORATO	1.659.140,84	1.597.922,11	0,00	0,00	61.218,73	0,00	0,00	0,00	61.218,73
4 GESTIONE DELLE ENTRATE TRIBUTARIE E SERVIZI FISCALI	357.335,75	357.335,75	0,00	0,00	0,00	0,00	0,00	0,00	0,00
5 GESTIONE DEI BENI DEMANIALI E PATRIMONIALI	18.390.190,88	18.389.354,67	0,00	0,00	836,21	0,00	0,00	0,00	836,21
6 UFFICIO TECNICO	4.381.132,98	4.381.132,98	0,00	0,00	0,00	0,00	0,00	0,00	0,00
7 SERVIZIO ELETTORALE E CONSULTAZIONI POPOLARI - ANAGRAFE E STATO CIVILE	606.184,81	606.184,81	0,00	0,00	0,00	0,00	0,00	0,00	0,00
8 STATISTICA E SISTEMI INFORMATIVI	912.800,63	912.800,63	0,00	0,00	0,00	0,00	0,00	0,00	0,00
10 RISORSE UMANE	22.095.867,31	22.095.867,31	0,00	0,00	0,00	0,00	0,00	0,00	0,00
11 ALTRI SERVIZI GENERALI	290.025,52	290.025,52	0,00	0,00	0,00	0,00	0,00	0,00	0,00
<b>Totale MISSIONE 01 - SERVIZI ISTITUZIONALI, GENERALI E DI GESTIONE</b>	<b>48.700.243,55</b>	<b>48.638.188,61</b>	<b>0,00</b>	<b>0,00</b>	<b>62.054,94</b>	<b>0,00</b>	<b>0,00</b>	<b>0,00</b>	<b>62.054,94</b>
<b>02 GIUSTIZIA</b>									
1 UFFICI GIUDIZIARI	7.508,05	7.508,05	0,00	0,00	0,00	0,00	0,00	0,00	0,00
<b>Totale MISSIONE 02 - GIUSTIZIA</b>	<b>7.508,05</b>	<b>7.508,05</b>	<b>0,00</b>	<b>0,00</b>	<b>0,00</b>	<b>0,00</b>	<b>0,00</b>	<b>0,00</b>	<b>0,00</b>

**COMPOSIZIONE PER MISSIONI E PROGRAMMI DEL FONDO PLURIENNALE VINCOLATO DELL'ESERCIZIO 2023**

MISSIONI E PROGRAMMI	FONDO PLURIENNALE VINCOLATO AL 31 DICEMBRE DELL'ESERCIZIO 2022	SPESE IMPEGNATE NEGLI ESERCIZI PRECEDENTI E IMPUTATE ALL'ESERCIZIO 2023 E COPERTE DAL FONDO PLURIENNALE VINCOLATO	RIACCERTAMENTI DEGLI IMPEGNI DI CUI ALLA LETTERA b) EFFETTUATA NEL CORSO DELL'ESERCIZIO 2023 (CD. ECONOMIE DI IMPEGNO)	RIACCERTAMENTO DEGLI IMPEGNI DI CUI ALLA LETTERA B) EFFETTUATA NEL CORSO DELL'ESERCIZIO 2023 (CD. ECONOMIE DI IMPEGNO) SU IMPEGNI PLURIENNALI FINANZIATI DAL FPV E IMPUTATI AGLI ESERCIZI SUCCESSIVI A 2023	QUOTA DEL FONDO PLURIENNALE VINCOLATO AL 31 DICEMBRE DELL'ESERCIZIO 2022 RINVIATA ALL'ESERCIZIO 2024 E SUCCESSIVI	SPESE IMPEGNATE NELL'ESERCIZIO 2023 CON IMPUTAZIONE ALL'ESERCIZIO 2024 E COPERTE DAL FONDO PLURIENNALE VINCOLATO	SPESE IMPEGNATE NELL'ESERCIZIO 2023 CON IMPUTAZIONE ALL'ESERCIZIO 2025 E COPERTE DAL FONDO PLURIENNALE VINCOLATO	SPESE IMPEGNATE NELL'ESERCIZIO 2023 CON IMPUTAZIONE A QUELLI CONSIDERATI NEL BILANCIO PLURIENNALE E COPERTE DAL FONDO PLURIENNALE VINCOLATO	FONDO PLURIENNALE VINCOLATO AL 31 DICEMBRE DELL'ESERCIZIO 2023
	(a)	(b)	(x)	(y)	(c) = (a) - (b) - (x) - (y)	(d)	(e)	(f)	(g) = (c) + (d) + (e) + (f)
<b>03 ORDINE PUBBLICO E SICUREZZA</b>									
1 POLIZIA LOCALE E AMMINISTRATIVA	237.847,99	237.847,99	0,00	0,00	0,00	0,00	0,00	0,00	0,00
2 SISTEMA INTEGRATO DI SICUREZZA URBANA	778.725,14	778.725,14	0,00	0,00	0,00	0,00	0,00	0,00	0,00
<b>Totale MISSIONE 03 - ORDINE PUBBLICO E SICUREZZA</b>	<b>1.016.573,13</b>	<b>1.016.573,13</b>	<b>0,00</b>	<b>0,00</b>	<b>0,00</b>	<b>0,00</b>	<b>0,00</b>	<b>0,00</b>	<b>0,00</b>
<b>04 ISTRUZIONE E DIRITTO ALLO STUDIO</b>									
1 ISTRUZIONE PRESCOLASTICA	837.893,47	837.893,47	0,00	0,00	0,00	0,00	0,00	0,00	0,00
2 ALTRI ORDINI DI ISTRUZIONE NON UNIVERSITARIA	1.192.341,74	1.192.341,74	0,00	0,00	0,00	0,00	0,00	0,00	0,00
6 SERVIZI AUSILIARI ALL'ISTRUZIONE	2.835.005,50	2.835.005,50	0,00	0,00	0,00	0,00	0,00	0,00	0,00
7 DIRITTO ALLO STUDIO	0,00	0,00	0,00	0,00	0,00	0,00	0,00	0,00	0,00
<b>Totale MISSIONE 04 - ISTRUZIONE E DIRITTO ALLO STUDIO</b>	<b>4.865.240,71</b>	<b>4.865.240,71</b>	<b>0,00</b>	<b>0,00</b>	<b>0,00</b>	<b>0,00</b>	<b>0,00</b>	<b>0,00</b>	<b>0,00</b>
<b>05 TUTELA E VALORIZZAZIONE DEI BENI E DELLE ATTIVITA' CULTURALI</b>									
2 ATTIVITA' CULTURALI E INTERVENTI DIVERSI NEL SETTORE CULTURALE	3.170.655,34	3.169.990,31	0,00	0,00	665,03	0,00	0,00	0,00	665,03
<b>Totale MISSIONE 05 - TUTELA E VALORIZZAZIONE DEI BENI E DELLE ATTIVITA' CULTURALI</b>	<b>3.170.655,34</b>	<b>3.169.990,31</b>	<b>0,00</b>	<b>0,00</b>	<b>665,03</b>	<b>0,00</b>	<b>0,00</b>	<b>0,00</b>	<b>665,03</b>
<b>06 POLITICHE GIOVANILI, SPORT E TEMPO LIBERO</b>									
1 SPORT E TEMPO LIBERO	8.124.775,06	8.124.135,65	0,00	0,00	639,41	0,00	0,00	0,00	639,41

**COMPOSIZIONE PER MISSIONI E PROGRAMMI DEL FONDO PLURIENNALE VINCOLATO DELL'ESERCIZIO 2023**

MISSIONI E PROGRAMMI	FONDO PLURIENNALE VINCOLATO AL 31 DICEMBRE DELL'ESERCIZIO 2022	SPESE IMPEGNATE NEGLI ESERCIZI PRECEDENTI E IMPUTATE ALL'ESERCIZIO 2023 E COPERTE DAL FONDO PLURIENNALE VINCOLATO	RIACCERTAMENTI DEGLI IMPEGNI DI CUI ALLA LETTERA b) EFFETTUATA NEL CORSO DELL'ESERCIZIO 2023 (CD. ECONOMIE DI IMPEGNO)	RIACCERTAMENTO DEGLI IMPEGNI DI CUI ALLA LETTERA B) EFFETTUATA NEL CORSO DELL'ESERCIZIO 2023 (CD. ECONOMIE DI IMPEGNO) SU IMPEGNI PLURIENNALI FINANZIATI DAL FPV E IMPUTATI AGLI ESERCIZI SUCCESSIVI A 2023	QUOTA DEL FONDO PLURIENNALE VINCOLATO AL 31 DICEMBRE DELL'ESERCIZIO 2022 RINVIATA ALL'ESERCIZIO 2024 E SUCCESSIVI	SPESE IMPEGNATE NELL'ESERCIZIO 2023 CON IMPUTAZIONE ALL'ESERCIZIO 2024 E COPERTE DAL FONDO PLURIENNALE VINCOLATO	SPESE IMPEGNATE NELL'ESERCIZIO 2023 CON IMPUTAZIONE ALL'ESERCIZIO 2025 E COPERTE DAL FONDO PLURIENNALE VINCOLATO	SPESE IMPEGNATE NELL'ESERCIZIO 2023 CON IMPUTAZIONE A QUELLI CONSIDERATI NEL BILANCIO PLURIENNALE E COPERTE DAL FONDO PLURIENNALE VINCOLATO	FONDO PLURIENNALE VINCOLATO AL 31 DICEMBRE DELL'ESERCIZIO 2023
	(a)	(b)	(x)	(y)	(c) = (a) - (b) - (x) - (y)	(d)	(e)	(f)	(g) = (c) + (d) + (e) + (f)
2 GIOVANI	0,00	0,00	0,00	0,00	0,00	0,00	0,00	0,00	0,00
<b>Totale MISSIONE 06 - POLITICHE GIOVANILI, SPORT E TEMPO LIBERO</b>	<b>8.124.775,06</b>	<b>8.124.135,65</b>	<b>0,00</b>	<b>0,00</b>	<b>639,41</b>	<b>0,00</b>	<b>0,00</b>	<b>0,00</b>	<b>639,41</b>
<b>07 TURISMO</b>									
1 SVILUPPO E VALORIZZAZIONE DEL TURISMO	28.142,00	28.142,00	0,00	0,00	0,00	0,00	0,00	0,00	0,00
<b>Totale MISSIONE 07 - TURISMO</b>	<b>28.142,00</b>	<b>28.142,00</b>	<b>0,00</b>	<b>0,00</b>	<b>0,00</b>	<b>0,00</b>	<b>0,00</b>	<b>0,00</b>	<b>0,00</b>
<b>08 ASSETTO DEL TERRITORIO ED EDILIZIA ABITATIVA</b>									
1 URBANISTICA E ASSETTO DEL TERRITORIO	26.474.743,23	26.474.743,23	0,00	0,00	0,00	0,00	0,00	0,00	0,00
2 EDILIZIA RESIDENZIALE PUBBLICA E LOCALE E PIANI DI EDILIZIA ECONOMICO-POPOLARE	10.144.391,73	10.144.391,73	0,00	0,00	0,00	0,00	0,00	0,00	0,00
<b>Totale MISSIONE 08 - ASSETTO DEL TERRITORIO ED EDILIZIA ABITATIVA</b>	<b>36.619.134,96</b>	<b>36.619.134,96</b>	<b>0,00</b>	<b>0,00</b>	<b>0,00</b>	<b>0,00</b>	<b>0,00</b>	<b>0,00</b>	<b>0,00</b>
<b>09 SVILUPPO SOSTENIBILE E TUTELA DEL TERRITORIO E DELL'AMBIENTE</b>									
1 DIFESA DEL SUOLO	108.279.143,50	108.279.143,50	0,00	0,00	0,00	0,00	0,00	0,00	0,00
2 TUTELA, VALORIZZAZIONE E RECUPERO AMBIENTALE	901.909,13	901.909,13	0,00	0,00	0,00	0,00	0,00	0,00	0,00
3 RIFIUTI	0,00	0,00	0,00	0,00	0,00	0,00	0,00	0,00	0,00
8 QUALITÀ DELL'ARIA E RIDUZIONE DELL'INQUINAMENTO	75.888,92	75.888,92	0,00	0,00	0,00	0,00	0,00	0,00	0,00

**COMPOSIZIONE PER MISSIONI E PROGRAMMI DEL FONDO PLURIENNALE VINCOLATO DELL'ESERCIZIO 2023**

MISSIONI E PROGRAMMI	FONDO PLURIENNALE VINCOLATO AL 31 DICEMBRE DELL'ESERCIZIO 2022	SPESE IMPEGNATE NEGLI ESERCIZI PRECEDENTI E IMPUTATE ALL'ESERCIZIO 2023 E COPERTE DAL FONDO PLURIENNALE VINCOLATO	RIACCERTAMENTI DEGLI IMPEGNI DI CUI ALLA LETTERA b) EFFETTUATA NEL CORSO DELL'ESERCIZIO 2023 (CD. ECONOMIE DI IMPEGNO)	RIACCERTAMENTO DEGLI IMPEGNI DI CUI ALLA LETTERA B) EFFETTUATA NEL CORSO DELL'ESERCIZIO 2023 (CD. ECONOMIE DI IMPEGNO) SU IMPEGNI PLURIENNALI FINANZIATI DAL FPV E IMPUTATI AGLI ESERCIZI SUCCESSIVI A 2023	QUOTA DEL FONDO PLURIENNALE VINCOLATO AL 31 DICEMBRE DELL'ESERCIZIO 2022 RINVIATA ALL'ESERCIZIO 2024 E SUCCESSIVI	SPESE IMPEGNATE NELL'ESERCIZIO 2023 CON IMPUTAZIONE ALL'ESERCIZIO 2024 E COPERTE DAL FONDO PLURIENNALE VINCOLATO	SPESE IMPEGNATE NELL'ESERCIZIO 2023 CON IMPUTAZIONE ALL'ESERCIZIO 2025 E COPERTE DAL FONDO PLURIENNALE VINCOLATO	SPESE IMPEGNATE NELL'ESERCIZIO 2023 CON IMPUTAZIONE A ESERCIZI SUCCESSIVI A QUELLI CONSIDERATI NEL BILANCIO PLURIENNALE E COPERTE DAL FONDO PLURIENNALE VINCOLATO	FONDO PLURIENNALE VINCOLATO AL 31 DICEMBRE DELL'ESERCIZIO 2023
	(a)	(b)	(x)	(y)	(c) = (a) - (b) - (x) - (y)	(d)	(e)	(f)	(g) = (c) + (d) + (e) + (f)
<b>Totale MISSIONE 09 - SVILUPPO SOSTENIBILE E TUTELA DEL TERRITORIO E DELL'AMBIENTE</b>	<b>109.256.941,55</b>	<b>109.256.941,55</b>	<b>0,00</b>	<b>0,00</b>	<b>0,00</b>	<b>0,00</b>	<b>0,00</b>	<b>0,00</b>	<b>0,00</b>
<b>10 TRASPORTI E DIRITTO ALLA MOBILITÀ</b>									
2 TRASPORTO PUBBLICO LOCALE	43.516.204,57	43.516.204,57	0,00	0,00	0,00	0,00	0,00	0,00	0,00
5 VIABILITA' E INFRASTRUTTURE STRADALI	17.385.754,52	17.383.098,53	0,00	0,00	2.655,99	0,00	0,00	0,00	2.655,99
<b>Totale MISSIONE 10 - TRASPORTI E DIRITTO ALLA MOBILITÀ</b>	<b>60.901.959,09</b>	<b>60.899.303,10</b>	<b>0,00</b>	<b>0,00</b>	<b>2.655,99</b>	<b>0,00</b>	<b>0,00</b>	<b>0,00</b>	<b>2.655,99</b>
<b>11 SOCCORSO CIVILE</b>									
1 SISTEMA DI PROTEZIONE CIVILE	826,31	826,31	0,00	0,00	0,00	0,00	0,00	0,00	0,00
<b>Totale MISSIONE 11 - SOCCORSO CIVILE</b>	<b>826,31</b>	<b>826,31</b>	<b>0,00</b>	<b>0,00</b>	<b>0,00</b>	<b>0,00</b>	<b>0,00</b>	<b>0,00</b>	<b>0,00</b>
<b>12 DIRITTI SOCIALI, POLITICHE SOCIALI E FAMIGLIA</b>									
1 INTERVENTI PER L'INFANZIA E I MINORI E PER ASILI NIDO	163.772,91	163.772,91	0,00	0,00	0,00	0,00	0,00	0,00	0,00
2 INTERVENTI PER LA DISABILITA'	0,00	0,00	0,00	0,00	0,00	0,00	0,00	0,00	0,00
3 INTERVENTI PER GLI ANZIANI	0,00	0,00	0,00	0,00	0,00	0,00	0,00	0,00	0,00
4 INTERVENTI PER I SOGGETTI A RISCHIO DI ESCLUSIONE SOCIALE	4.111.567,79	2.287.704,69	0,00	0,00	1.823.863,10	0,00	0,00	0,00	1.823.863,10
6 INTERVENTI PER IL DIRITTO ALLA CASA	9.985.193,85	9.985.193,85	0,00	0,00	0,00	0,00	0,00	0,00	0,00
7 PROGRAMMAZIONE E GOVERNO DELLA RETE DEI SERVIZI SOCIO SANITARI E SOCIALI	0,00	0,00	0,00	0,00	0,00	0,00	0,00	0,00	0,00

**COMPOSIZIONE PER MISSIONI E PROGRAMMI DEL FONDO PLURIENNALE VINCOLATO DELL'ESERCIZIO 2023**

MISSIONI E PROGRAMMI	FONDO PLURIENNALE VINCOLATO AL 31 DICEMBRE DELL'ESERCIZIO 2022	SPESE IMPEGNATE NEGLI ESERCIZI PRECEDENTI E IMPUTATE ALL'ESERCIZIO 2023 E COPERTE DAL FONDO PLURIENNALE VINCOLATO	RIACCERTAMENTI DEGLI IMPEGNI DI CUI ALLA LETTERA b) EFFETTUATA NEL CORSO DELL'ESERCIZIO 2023 (CD. ECONOMIE DI IMPEGNO)	RIACCERTAMENTO DEGLI IMPEGNI DI CUI ALLA LETTERA B) EFFETTUATA NEL CORSO DELL'ESERCIZIO 2023 (CD. ECONOMIE DI IMPEGNO) SU IMPEGNI PLURIENNALI FINANZIATI DAL FPV E IMPUTATI AGLI ESERCIZI SUCCESSIVI A 2023	QUOTA DEL FONDO PLURIENNALE VINCOLATO AL 31 DICEMBRE DELL'ESERCIZIO 2022 RINVIATA ALL'ESERCIZIO 2024 E SUCCESSIVI	SPESE IMPEGNATE NELL'ESERCIZIO 2023 CON IMPUTAZIONE ALL'ESERCIZIO 2024 E COPERTE DAL FONDO PLURIENNALE VINCOLATO	SPESE IMPEGNATE NELL'ESERCIZIO 2023 CON IMPUTAZIONE ALL'ESERCIZIO 2025 E COPERTE DAL FONDO PLURIENNALE VINCOLATO	SPESE IMPEGNATE NELL'ESERCIZIO 2023 CON IMPUTAZIONE A ESERCIZI SUCCESSIVI A QUELLI CONSIDERATI NEL BILANCIO PLURIENNALE E COPERTE DAL FONDO PLURIENNALE VINCOLATO	FONDO PLURIENNALE VINCOLATO AL 31 DICEMBRE DELL'ESERCIZIO 2023
	(a)	(b)	(x)	(y)	(c) = (a) - (b) - (x) - (y)	(d)	(e)	(f)	(g) = (c) + (d) + (e) + (f)
9 SERVIZIO NECROSCOPICO E CIMITERIALE	2.308.547,41	2.308.547,41	0,00	0,00	0,00	0,00	0,00	0,00	0,00
<b>Totale MISSIONE 12 - DIRITTI SOCIALI, POLITICHE SOCIALI E FAMIGLIA</b>	<b>16.569.081,96</b>	<b>14.745.218,86</b>	<b>0,00</b>	<b>0,00</b>	<b>1.823.863,10</b>	<b>0,00</b>	<b>0,00</b>	<b>0,00</b>	<b>1.823.863,10</b>
<b>13 TUTELA DELLA SALUTE</b>									
7 ULTERIORI SPESE IN MATERIA SANITARIA	1.781,27	1.781,27	0,00	0,00	0,00	0,00	0,00	0,00	0,00
<b>Totale MISSIONE 13 - TUTELA DELLA SALUTE</b>	<b>1.781,27</b>	<b>1.781,27</b>	<b>0,00</b>	<b>0,00</b>	<b>0,00</b>	<b>0,00</b>	<b>0,00</b>	<b>0,00</b>	<b>0,00</b>
<b>14 SVILUPPO ECONOMICO E COMPETITIVITÀ</b>									
1 INDUSTRIA, E PMI E ARTIGIANATO	0,00	0,00	0,00	0,00	0,00	0,00	0,00	0,00	0,00
2 COMMERCIO - RETI DISTRIBUTIVE - TUTELA DEI CONSUMATORI	578.078,03	578.078,03	0,00	0,00	0,00	0,00	0,00	0,00	0,00
3 RICERCA E INNOVAZIONE	477,36	477,36	0,00	0,00	0,00	0,00	0,00	0,00	0,00
4 RETI E ALTRI SERVIZI DI PUBBLICA UTILITA'	30.000,00	30.000,00	0,00	0,00	0,00	0,00	0,00	0,00	0,00
<b>Totale MISSIONE 14 - SVILUPPO ECONOMICO E COMPETITIVITÀ</b>	<b>608.555,39</b>	<b>608.555,39</b>	<b>0,00</b>	<b>0,00</b>	<b>0,00</b>	<b>0,00</b>	<b>0,00</b>	<b>0,00</b>	<b>0,00</b>
<b>15 POLITICHE PER IL LAVORO E LA FORMAZIONE PROFESSIONALE</b>									
3 SOSTEGNO ALL'OCCUPAZIONE	1.240,62	1.240,62	0,00	0,00	0,00	0,00	0,00	0,00	0,00
<b>Totale MISSIONE 15 - POLITICHE PER IL LAVORO E LA FORMAZIONE PROFESSIONALE</b>	<b>1.240,62</b>	<b>1.240,62</b>	<b>0,00</b>	<b>0,00</b>	<b>0,00</b>	<b>0,00</b>	<b>0,00</b>	<b>0,00</b>	<b>0,00</b>



**COMPOSIZIONE PER MISSIONI E PROGRAMMI DEL FONDO PLURIENNALE VINCOLATO DELL'ESERCIZIO 2023**

MISSIONI E PROGRAMMI	FONDO PLURIENNALE VINCOLATO AL 31 DICEMBRE DELL'ESERCIZIO 2022	SPESE IMPEGNATE NEGLI ESERCIZI PRECEDENTI E IMPUTATE ALL'ESERCIZIO 2023 E COPERTE DAL FONDO PLURIENNALE VINCOLATO	RIACCERTAMENTI DEGLI IMPEGNI DI CUI ALLA LETTERA b) EFFETTUATA NEL CORSO DELL'ESERCIZIO 2023 (CD. ECONOMIE DI IMPEGNO)	RIACCERTAMENTO DEGLI IMPEGNI DI CUI ALLA LETTERA B) EFFETTUATA NEL CORSO DELL'ESERCIZIO 2023 (CD. ECONOMIE DI IMPEGNO) SU IMPEGNI PLURIENNALI FINANZIATI DAL FPV E IMPUTATI AGLI ESERCIZI SUCCESSIVI A 2023	QUOTA DEL FONDO PLURIENNALE VINCOLATO AL 31 DICEMBRE DELL'ESERCIZIO 2022 RINVIATA ALL'ESERCIZIO 2024 E SUCCESSIVI	SPESE IMPEGNATE NELL'ESERCIZIO 2023 CON IMPUTAZIONE ALL'ESERCIZIO 2024 E COPERTE DAL FONDO PLURIENNALE VINCOLATO	SPESE IMPEGNATE NELL'ESERCIZIO 2023 CON IMPUTAZIONE ALL'ESERCIZIO 2025 E COPERTE DAL FONDO PLURIENNALE VINCOLATO	SPESE IMPEGNATE NELL'ESERCIZIO 2023 CON IMPUTAZIONE A ESERCIZI SUCCESSIVI A QUELLI CONSIDERATI NEL BILANCIO PLURIENNALE E COPERTE DAL FONDO PLURIENNALE VINCOLATO	FONDO PLURIENNALE VINCOLATO AL 31 DICEMBRE DELL'ESERCIZIO 2023
	(a)	(b)	(x)	(y)	(c) = (a) - (b) - (x) - (y)	(d)	(e)	(f)	(g) = (c) + (d) + (e) + (f)
<b>17 ENERGIA E DIVERSIFICAZIONE DELLE FONTI ENERGETICHE</b>									
1 FONTI ENERGETICHE	26.414,95	26.414,95	0,00	0,00	0,00	0,00	0,00	0,00	0,00
<b>Totale MISSIONE 17 - ENERGIA E DIVERSIFICAZIONE DELLE FONTI ENERGETICHE</b>	<b>26.414,95</b>	<b>26.414,95</b>	<b>0,00</b>	<b>0,00</b>	<b>0,00</b>	<b>0,00</b>	<b>0,00</b>	<b>0,00</b>	<b>0,00</b>
<b>TOTALE</b>	<b>289.899.073,94</b>	<b>288.009.195,47</b>	<b>0,00</b>	<b>0,00</b>	<b>1.889.878,47</b>	<b>0,00</b>	<b>0,00</b>	<b>0,00</b>	<b>1.889.878,47</b>

ALLEGATI

*Composizione per Missioni e Programmi del Fondo Pluriennale Vincolato - Esercizio 2024*

**COMPOSIZIONE PER MISSIONI E PROGRAMMI DEL FONDO PLURIENNALE VINCOLATO DELL'ESERCIZIO 2024**

MISSIONI E PROGRAMMI	FONDO PLURIENNALE VINCOLATO AL 31 DICEMBRE DELL'ESERCIZIO 2023	SPESE IMPEGNATE NEGLI ESERCIZI PRECEDENTI E IMPUTATE ALL'ESERCIZIO 2024 E COPERTE DAL FONDO PLURIENNALE VINCOLATO	RIACCERTAMENTI DEGLI IMPEGNI DI CUI ALLA LETTERA b) EFFETTUATA NEL CORSO DELL'ESERCIZIO 2024 (CD. ECONOMIE DI IMPEGNO)	RIACCERTAMENTO DEGLI IMPEGNI DI CUI ALLA LETTERA B) EFFETTUATA NEL CORSO DELL'ESERCIZIO 2024 (CD. ECONOMIE DI IMPEGNO) SU IMPEGNI PLURIENNALI FINANZIATI DAL FPV E IMPUTATI AGLI ESERCIZI SUCCESSIVI A 2024	QUOTA DEL FONDO PLURIENNALE VINCOLATO AL 31 DICEMBRE DELL'ESERCIZIO 2023 RINVIATA ALL'ESERCIZIO 2025 E SUCCESSIVI	SPESE IMPEGNATE NELL'ESERCIZIO 2024 CON IMPUTAZIONE ALL'ESERCIZIO 2025 E COPERTE DAL FONDO PLURIENNALE VINCOLATO	SPESE IMPEGNATE NELL'ESERCIZIO 2024 CON IMPUTAZIONE ALL'ESERCIZIO 2026 E COPERTE DAL FONDO PLURIENNALE VINCOLATO	SPESE IMPEGNATE NELL'ESERCIZIO 2024 CON IMPUTAZIONE A ESERCIZI SUCCESSIVI A QUELLI CONSIDERATI NEL BILANCIO PLURIENNALE E COPERTE DAL FONDO PLURIENNALE VINCOLATO	FONDO PLURIENNALE VINCOLATO AL 31 DICEMBRE DELL'ESERCIZIO 2024
	(a)	(b)	(x)	(y)	(c) = (a) - (b) - (x) - (y)	(d)	(e)	(f)	(g) = (c) + (d) + (e) + (f)
<b>01 SERVIZI ISTITUZIONALI, GENERALI E DI GESTIONE</b>									
1 ORGANI ISTITUZIONALI	0,00	0,00	0,00	0,00	0,00	0,00	0,00	0,00	0,00
2 SEGRETERIA GENERALE	0,00	0,00	0,00	0,00	0,00	0,00	0,00	0,00	0,00
3 GESTIONE ECONOMICA, FINANZIARIA, PROGRAMMAZIONE E PROVVEDITORATO	61.218,73	61.218,73	0,00	0,00	0,00	0,00	0,00	0,00	0,00
4 GESTIONE DELLE ENTRATE TRIBUTARIE E SERVIZI FISCALI	0,00	0,00	0,00	0,00	0,00	0,00	0,00	0,00	0,00
5 GESTIONE DEI BENI DEMANIALI E PATRIMONIALI	836,21	836,21	0,00	0,00	0,00	0,00	0,00	0,00	0,00
6 UFFICIO TECNICO	0,00	0,00	0,00	0,00	0,00	0,00	0,00	0,00	0,00
7 SERVIZIO ELETTORALE E CONSULTAZIONI POPOLARI - ANAGRAFE E STATO CIVILE	0,00	0,00	0,00	0,00	0,00	0,00	0,00	0,00	0,00
8 STATISTICA E SISTEMI INFORMATIVI	0,00	0,00	0,00	0,00	0,00	0,00	0,00	0,00	0,00
10 RISORSE UMANE	0,00	0,00	0,00	0,00	0,00	0,00	0,00	0,00	0,00
11 ALTRI SERVIZI GENERALI	0,00	0,00	0,00	0,00	0,00	0,00	0,00	0,00	0,00
<b>Totale MISSIONE 01 - SERVIZI ISTITUZIONALI, GENERALI E DI GESTIONE</b>	<b>62.054,94</b>	<b>62.054,94</b>	<b>0,00</b>	<b>0,00</b>	<b>0,00</b>	<b>0,00</b>	<b>0,00</b>	<b>0,00</b>	<b>0,00</b>
<b>02 GIUSTIZIA</b>									
1 UFFICI GIUDIZIARI	0,00	0,00	0,00	0,00	0,00	0,00	0,00	0,00	0,00
<b>Totale MISSIONE 02 - GIUSTIZIA</b>	<b>0,00</b>	<b>0,00</b>	<b>0,00</b>	<b>0,00</b>	<b>0,00</b>	<b>0,00</b>	<b>0,00</b>	<b>0,00</b>	<b>0,00</b>

**COMPOSIZIONE PER MISSIONI E PROGRAMMI DEL FONDO PLURIENNALE VINCOLATO DELL'ESERCIZIO 2024**

MISSIONI E PROGRAMMI	FONDO PLURIENNALE VINCOLATO AL 31 DICEMBRE DELL'ESERCIZIO 2023	SPESE IMPEGNATE NEGLI ESERCIZI PRECEDENTI E IMPUTATE ALL'ESERCIZIO 2024 E COPERTE DAL FONDO PLURIENNALE VINCOLATO	RIACCERTAMENTI DEGLI IMPEGNI DI CUI ALLA LETTERA b) EFFETTUATA NEL CORSO DELL'ESERCIZIO 2024 (CD. ECONOMIE DI IMPEGNO)	RIACCERTAMENTO DEGLI IMPEGNI DI CUI ALLA LETTERA B) EFFETTUATA NEL CORSO DELL'ESERCIZIO 2024 (CD. ECONOMIE DI IMPEGNO) SU IMPEGNI PLURIENNALI FINANZIATI DAL FPV E IMPUTATI AGLI ESERCIZI SUCCESSIVI A 2024	QUOTA DEL FONDO PLURIENNALE VINCOLATO AL 31 DICEMBRE DELL'ESERCIZIO 2023 RINVIATA ALL'ESERCIZIO 2025 E SUCCESSIVI	SPESE IMPEGNATE NELL'ESERCIZIO 2024 CON IMPUTAZIONE ALL'ESERCIZIO 2025 E COPERTE DAL FONDO PLURIENNALE VINCOLATO	SPESE IMPEGNATE NELL'ESERCIZIO 2024 CON IMPUTAZIONE ALL'ESERCIZIO 2026 E COPERTE DAL FONDO PLURIENNALE VINCOLATO	SPESE IMPEGNATE NELL'ESERCIZIO 2024 CON IMPUTAZIONE A ESERCIZI SUCCESSIVI A QUELLI CONSIDERATI NEL BILANCIO PLURIENNALE E COPERTE DAL FONDO PLURIENNALE VINCOLATO	FONDO PLURIENNALE VINCOLATO AL 31 DICEMBRE DELL'ESERCIZIO 2024
	(a)	(b)	(x)	(y)	(c) = (a) - (b) - (x) - (y)	(d)	(e)	(f)	(g) = (c) + (d) + (e) + (f)
<b>03 ORDINE PUBBLICO E SICUREZZA</b>									
1 POLIZIA LOCALE E AMMINISTRATIVA	0,00	0,00	0,00	0,00	0,00	0,00	0,00	0,00	0,00
2 SISTEMA INTEGRATO DI SICUREZZA URBANA	0,00	0,00	0,00	0,00	0,00	0,00	0,00	0,00	0,00
<b>Totale MISSIONE 03 - ORDINE PUBBLICO E SICUREZZA</b>	<b>0,00</b>	<b>0,00</b>	<b>0,00</b>	<b>0,00</b>	<b>0,00</b>	<b>0,00</b>	<b>0,00</b>	<b>0,00</b>	<b>0,00</b>
<b>04 ISTRUZIONE E DIRITTO ALLO STUDIO</b>									
1 ISTRUZIONE PRESCOLASTICA	0,00	0,00	0,00	0,00	0,00	0,00	0,00	0,00	0,00
2 ALTRI ORDINI DI ISTRUZIONE NON UNIVERSITARIA	0,00	0,00	0,00	0,00	0,00	0,00	0,00	0,00	0,00
6 SERVIZI AUSILIARI ALL'ISTRUZIONE	0,00	0,00	0,00	0,00	0,00	0,00	0,00	0,00	0,00
7 DIRITTO ALLO STUDIO	0,00	0,00	0,00	0,00	0,00	0,00	0,00	0,00	0,00
<b>Totale MISSIONE 04 - ISTRUZIONE E DIRITTO ALLO STUDIO</b>	<b>0,00</b>	<b>0,00</b>	<b>0,00</b>	<b>0,00</b>	<b>0,00</b>	<b>0,00</b>	<b>0,00</b>	<b>0,00</b>	<b>0,00</b>
<b>05 TUTELA E VALORIZZAZIONE DEI BENI E DELLE ATTIVITA' CULTURALI</b>									
2 ATTIVITA' CULTURALI E INTERVENTI DIVERSI NEL SETTORE CULTURALE	665,03	665,03	0,00	0,00	0,00	0,00	0,00	0,00	0,00
<b>Totale MISSIONE 05 - TUTELA E VALORIZZAZIONE DEI BENI E DELLE ATTIVITA' CULTURALI</b>	<b>665,03</b>	<b>665,03</b>	<b>0,00</b>	<b>0,00</b>	<b>0,00</b>	<b>0,00</b>	<b>0,00</b>	<b>0,00</b>	<b>0,00</b>
<b>06 POLITICHE GIOVANILI, SPORT E TEMPO LIBERO</b>									
1 SPORT E TEMPO LIBERO	639,41	639,41	0,00	0,00	0,00	0,00	0,00	0,00	0,00

**COMPOSIZIONE PER MISSIONI E PROGRAMMI DEL FONDO PLURIENNALE VINCOLATO DELL'ESERCIZIO 2024**

MISSIONI E PROGRAMMI	FONDO PLURIENNALE VINCOLATO AL 31 DICEMBRE DELL'ESERCIZIO 2023	SPESE IMPEGNATE NEGLI ESERCIZI PRECEDENTI E IMPUTATE ALL'ESERCIZIO 2024 E COPERTE DAL FONDO PLURIENNALE VINCOLATO	RIACCERTAMENTI DEGLI IMPEGNI DI CUI ALLA LETTERA b) EFFETTUATA NEL CORSO DELL'ESERCIZIO 2024 (CD. ECONOMIE DI IMPEGNO)	RIACCERTAMENTO DEGLI IMPEGNI DI CUI ALLA LETTERA B) EFFETTUATA NEL CORSO DELL'ESERCIZIO 2024 (CD. ECONOMIE DI IMPEGNO) SU IMPEGNI PLURIENNALI FINANZIATI DAL FPV E IMPUTATI AGLI ESERCIZI SUCCESSIVI A 2024	QUOTA DEL FONDO PLURIENNALE VINCOLATO AL 31 DICEMBRE DELL'ESERCIZIO 2023 RINVIATA ALL'ESERCIZIO 2025 E SUCCESSIVI	SPESE IMPEGNATE NELL'ESERCIZIO 2024 CON IMPUTAZIONE ALL'ESERCIZIO 2025 E COPERTE DAL FONDO PLURIENNALE VINCOLATO	SPESE IMPEGNATE NELL'ESERCIZIO 2024 CON IMPUTAZIONE ALL'ESERCIZIO 2026 E COPERTE DAL FONDO PLURIENNALE VINCOLATO	SPESE IMPEGNATE NELL'ESERCIZIO 2024 CON IMPUTAZIONE A QUELLI CONSIDERATI NEL BILANCIO PLURIENNALE E COPERTE DAL FONDO PLURIENNALE VINCOLATO	FONDO PLURIENNALE VINCOLATO AL 31 DICEMBRE DELL'ESERCIZIO 2024
	(a)	(b)	(x)	(y)	(c) = (a) - (b) - (x) - (y)	(d)	(e)	(f)	(g) = (c) + (d) + (e) + (f)
2 GIOVANI	0,00	0,00	0,00	0,00	0,00	0,00	0,00	0,00	0,00
<b>Totale MISSIONE 06 - POLITICHE GIOVANILI, SPORT E TEMPO LIBERO</b>	<b>639,41</b>	<b>639,41</b>	<b>0,00</b>	<b>0,00</b>	<b>0,00</b>	<b>0,00</b>	<b>0,00</b>	<b>0,00</b>	<b>0,00</b>
<b>07 TURISMO</b>									
1 SVILUPPO E VALORIZZAZIONE DEL TURISMO	0,00	0,00	0,00	0,00	0,00	0,00	0,00	0,00	0,00
<b>Totale MISSIONE 07 - TURISMO</b>	<b>0,00</b>	<b>0,00</b>	<b>0,00</b>	<b>0,00</b>	<b>0,00</b>	<b>0,00</b>	<b>0,00</b>	<b>0,00</b>	<b>0,00</b>
<b>08 ASSETTO DEL TERRITORIO ED EDILIZIA ABITATIVA</b>									
1 URBANISTICA E ASSETTO DEL TERRITORIO	0,00	0,00	0,00	0,00	0,00	0,00	0,00	0,00	0,00
2 EDILIZIA RESIDENZIALE PUBBLICA E LOCALE E PIANI DI EDILIZIA ECONOMICO-POPOLARE	0,00	0,00	0,00	0,00	0,00	0,00	0,00	0,00	0,00
<b>Totale MISSIONE 08 - ASSETTO DEL TERRITORIO ED EDILIZIA ABITATIVA</b>	<b>0,00</b>	<b>0,00</b>	<b>0,00</b>	<b>0,00</b>	<b>0,00</b>	<b>0,00</b>	<b>0,00</b>	<b>0,00</b>	<b>0,00</b>
<b>09 SVILUPPO SOSTENIBILE E TUTELA DEL TERRITORIO E DELL'AMBIENTE</b>									
1 DIFESA DEL SUOLO	0,00	0,00	0,00	0,00	0,00	0,00	0,00	0,00	0,00
2 TUTELA, VALORIZZAZIONE E RECUPERO AMBIENTALE	0,00	0,00	0,00	0,00	0,00	0,00	0,00	0,00	0,00
3 RIFIUTI	0,00	0,00	0,00	0,00	0,00	0,00	0,00	0,00	0,00
8 QUALITÀ DELL'ARIA E RIDUZIONE DELL'INQUINAMENTO	0,00	0,00	0,00	0,00	0,00	0,00	0,00	0,00	0,00

**COMPOSIZIONE PER MISSIONI E PROGRAMMI DEL FONDO PLURIENNALE VINCOLATO DELL'ESERCIZIO 2024**

MISSIONI E PROGRAMMI	FONDO PLURIENNALE VINCOLATO AL 31 DICEMBRE DELL'ESERCIZIO 2023	SPESE IMPEGNATE NEGLI ESERCIZI PRECEDENTI E IMPUTATE ALL'ESERCIZIO 2024 E COPERTE DAL FONDO PLURIENNALE VINCOLATO	RIACCERTAMENTI DEGLI IMPEGNI DI CUI ALLA LETTERA b) EFFETTUATA NEL CORSO DELL'ESERCIZIO 2024 (CD. ECONOMIE DI IMPEGNO)	RIACCERTAMENTO DEGLI IMPEGNI DI CUI ALLA LETTERA B) EFFETTUATA NEL CORSO DELL'ESERCIZIO 2024 (CD. ECONOMIE DI IMPEGNO) SU IMPEGNI PLURIENNALI FINANZIATI DAL FPV E IMPUTATI AGLI ESERCIZI SUCCESSIVI A 2024	QUOTA DEL FONDO PLURIENNALE VINCOLATO AL 31 DICEMBRE DELL'ESERCIZIO 2023 RINVIATA ALL'ESERCIZIO 2025 E SUCCESSIVI	SPESE IMPEGNATE NELL'ESERCIZIO 2024 CON IMPUTAZIONE ALL'ESERCIZIO 2025 E COPERTE DAL FONDO PLURIENNALE VINCOLATO	SPESE IMPEGNATE NELL'ESERCIZIO 2024 CON IMPUTAZIONE ALL'ESERCIZIO 2026 E COPERTE DAL FONDO PLURIENNALE VINCOLATO	SPESE IMPEGNATE NELL'ESERCIZIO 2024 CON IMPUTAZIONE A ESERCIZI SUCCESSIVI A QUELLI CONSIDERATI NEL BILANCIO PLURIENNALE E COPERTE DAL FONDO PLURIENNALE VINCOLATO	FONDO PLURIENNALE VINCOLATO AL 31 DICEMBRE DELL'ESERCIZIO 2024
	(a)	(b)	(x)	(y)	(c) = (a) - (b) - (x) - (y)	(d)	(e)	(f)	(g) = (c) + (d) + (e) + (f)
<b>Totale MISSIONE 09 - SVILUPPO SOSTENIBILE E TUTELA DEL TERRITORIO E DELL'AMBIENTE</b>	<b>0,00</b>	<b>0,00</b>	<b>0,00</b>	<b>0,00</b>	<b>0,00</b>	<b>0,00</b>	<b>0,00</b>	<b>0,00</b>	<b>0,00</b>
<b>10 TRASPORTI E DIRITTO ALLA MOBILITÀ</b>									
2 TRASPORTO PUBBLICO LOCALE	0,00	0,00	0,00	0,00	0,00	0,00	0,00	0,00	0,00
5 VIABILITA' E INFRASTRUTTURE STRADALI	2.655,99	2.655,99	0,00	0,00	0,00	0,00	0,00	0,00	0,00
<b>Totale MISSIONE 10 - TRASPORTI E DIRITTO ALLA MOBILITÀ</b>	<b>2.655,99</b>	<b>2.655,99</b>	<b>0,00</b>	<b>0,00</b>	<b>0,00</b>	<b>0,00</b>	<b>0,00</b>	<b>0,00</b>	<b>0,00</b>
<b>11 SOCCORSO CIVILE</b>									
1 SISTEMA DI PROTEZIONE CIVILE	0,00	0,00	0,00	0,00	0,00	0,00	0,00	0,00	0,00
<b>Totale MISSIONE 11 - SOCCORSO CIVILE</b>	<b>0,00</b>	<b>0,00</b>	<b>0,00</b>	<b>0,00</b>	<b>0,00</b>	<b>0,00</b>	<b>0,00</b>	<b>0,00</b>	<b>0,00</b>
<b>12 DIRITTI SOCIALI, POLITICHE SOCIALI E FAMIGLIA</b>									
1 INTERVENTI PER L'INFANZIA E I MINORI E PER ASILI NIDO	0,00	0,00	0,00	0,00	0,00	0,00	0,00	0,00	0,00
2 INTERVENTI PER LA DISABILITA'	0,00	0,00	0,00	0,00	0,00	0,00	0,00	0,00	0,00
3 INTERVENTI PER GLI ANZIANI	0,00	0,00	0,00	0,00	0,00	0,00	0,00	0,00	0,00
4 INTERVENTI PER I SOGGETTI A RISCHIO DI ESCLUSIONE SOCIALE	1.823.863,10	1.823.863,10	0,00	0,00	0,00	0,00	0,00	0,00	0,00
6 INTERVENTI PER IL DIRITTO ALLA CASA	0,00	0,00	0,00	0,00	0,00	0,00	0,00	0,00	0,00
7 PROGRAMMAZIONE E GOVERNO DELLA RETE DEI SERVIZI SOCIO SANITARI E SOCIALI	0,00	0,00	0,00	0,00	0,00	0,00	0,00	0,00	0,00

**COMPOSIZIONE PER MISSIONI E PROGRAMMI DEL FONDO PLURIENNALE VINCOLATO DELL'ESERCIZIO 2024**

MISSIONI E PROGRAMMI	FONDO PLURIENNALE VINCOLATO AL 31 DICEMBRE DELL'ESERCIZIO 2023	SPESE IMPEGNATE NEGLI ESERCIZI PRECEDENTI E IMPUTATE ALL'ESERCIZIO 2024 E COPERTE DAL FONDO PLURIENNALE VINCOLATO	RIACCERTAMENTI DEGLI IMPEGNI DI CUI ALLA LETTERA b) EFFETTUATA NEL CORSO DELL'ESERCIZIO 2024 (CD. ECONOMIE DI IMPEGNO)	RIACCERTAMENTO DEGLI IMPEGNI DI CUI ALLA LETTERA B) EFFETTUATA NEL CORSO DELL'ESERCIZIO 2024 (CD. ECONOMIE DI IMPEGNO) SU IMPEGNI PLURIENNALI FINANZIATI DAL FPV E IMPUTATI AGLI ESERCIZI SUCCESSIVI A 2024	QUOTA DEL FONDO PLURIENNALE VINCOLATO AL 31 DICEMBRE DELL'ESERCIZIO 2023 RINVIATA ALL'ESERCIZIO 2025 E SUCCESSIVI	SPESE IMPEGNATE NELL'ESERCIZIO 2024 CON IMPUTAZIONE ALL'ESERCIZIO 2025 E COPERTE DAL FONDO PLURIENNALE VINCOLATO	SPESE IMPEGNATE NELL'ESERCIZIO 2024 CON IMPUTAZIONE ALL'ESERCIZIO 2026 E COPERTE DAL FONDO PLURIENNALE VINCOLATO	SPESE IMPEGNATE NELL'ESERCIZIO 2024 CON IMPUTAZIONE A QUELLI CONSIDERATI NEL BILANCIO PLURIENNALE E COPERTE DAL FONDO PLURIENNALE VINCOLATO	FONDO PLURIENNALE VINCOLATO AL 31 DICEMBRE DELL'ESERCIZIO 2024
	(a)	(b)	(x)	(y)	(c) = (a) - (b) - (x) - (y)	(d)	(e)	(f)	(g) = (c) + (d) + (e) + (f)
9 SERVIZIO NECROSCOPICO E CIMITERIALE	0,00	0,00	0,00	0,00	0,00	0,00	0,00	0,00	0,00
<b>Totale MISSIONE 12 - DIRITTI SOCIALI, POLITICHE SOCIALI E FAMIGLIA</b>	<b>1.823.863,10</b>	<b>1.823.863,10</b>	<b>0,00</b>	<b>0,00</b>	<b>0,00</b>	<b>0,00</b>	<b>0,00</b>	<b>0,00</b>	<b>0,00</b>
<b>13 TUTELA DELLA SALUTE</b>									
7 ULTERIORI SPESE IN MATERIA SANITARIA	0,00	0,00	0,00	0,00	0,00	0,00	0,00	0,00	0,00
<b>Totale MISSIONE 13 - TUTELA DELLA SALUTE</b>	<b>0,00</b>	<b>0,00</b>	<b>0,00</b>	<b>0,00</b>	<b>0,00</b>	<b>0,00</b>	<b>0,00</b>	<b>0,00</b>	<b>0,00</b>
<b>14 SVILUPPO ECONOMICO E COMPETITIVITÀ</b>									
1 INDUSTRIA, E PMI E ARTIGIANATO	0,00	0,00	0,00	0,00	0,00	0,00	0,00	0,00	0,00
2 COMMERCIO - RETI DISTRIBUTIVE - TUTELA DEI CONSUMATORI	0,00	0,00	0,00	0,00	0,00	0,00	0,00	0,00	0,00
3 RICERCA E INNOVAZIONE	0,00	0,00	0,00	0,00	0,00	0,00	0,00	0,00	0,00
4 RETI E ALTRI SERVIZI DI PUBBLICA UTILITA'	0,00	0,00	0,00	0,00	0,00	0,00	0,00	0,00	0,00
<b>Totale MISSIONE 14 - SVILUPPO ECONOMICO E COMPETITIVITÀ</b>	<b>0,00</b>	<b>0,00</b>	<b>0,00</b>	<b>0,00</b>	<b>0,00</b>	<b>0,00</b>	<b>0,00</b>	<b>0,00</b>	<b>0,00</b>
<b>15 POLITICHE PER IL LAVORO E LA FORMAZIONE PROFESSIONALE</b>									
3 SOSTEGNO ALL'OCCUPAZIONE	0,00	0,00	0,00	0,00	0,00	0,00	0,00	0,00	0,00
<b>Totale MISSIONE 15 - POLITICHE PER IL LAVORO E LA FORMAZIONE PROFESSIONALE</b>	<b>0,00</b>	<b>0,00</b>	<b>0,00</b>	<b>0,00</b>	<b>0,00</b>	<b>0,00</b>	<b>0,00</b>	<b>0,00</b>	<b>0,00</b>

**COMPOSIZIONE PER MISSIONI E PROGRAMMI DEL FONDO PLURIENNALE VINCOLATO DELL'ESERCIZIO 2024**

MISSIONI E PROGRAMMI	FONDO PLURIENNALE VINCOLATO AL 31 DICEMBRE DELL'ESERCIZIO 2023	SPESE IMPEGNATE NEGLI ESERCIZI PRECEDENTI E IMPUTATE ALL'ESERCIZIO 2024 E COPERTE DAL FONDO PLURIENNALE VINCOLATO	RIACCERTAMENTI DEGLI IMPEGNI DI CUI ALLA LETTERA b) EFFETTUATA NEL CORSO DELL'ESERCIZIO 2024 (CD. ECONOMIE DI IMPEGNO)	RIACCERTAMENTO DEGLI IMPEGNI DI CUI ALLA LETTERA B) EFFETTUATA NEL CORSO DELL'ESERCIZIO 2024 (CD. ECONOMIE DI IMPEGNO) SU IMPEGNI PLURIENNALI FINANZIATI DAL FPV E IMPUTATI AGLI ESERCIZI SUCCESSIVI A 2024	QUOTA DEL FONDO PLURIENNALE VINCOLATO AL 31 DICEMBRE DELL'ESERCIZIO 2023 RINVIATA ALL'ESERCIZIO 2025 E SUCCESSIVI	SPESE IMPEGNATE NELL'ESERCIZIO 2024 CON IMPUTAZIONE ALL'ESERCIZIO 2025 E COPERTE DAL FONDO PLURIENNALE VINCOLATO	SPESE IMPEGNATE NELL'ESERCIZIO 2024 CON IMPUTAZIONE ALL'ESERCIZIO 2026 E COPERTE DAL FONDO PLURIENNALE VINCOLATO	SPESE IMPEGNATE NELL'ESERCIZIO 2024 CON IMPUTAZIONE A ESERCIZI SUCCESSIVI A QUELLI CONSIDERATI NEL BILANCIO PLURIENNALE E COPERTE DAL FONDO PLURIENNALE VINCOLATO	FONDO PLURIENNALE VINCOLATO AL 31 DICEMBRE DELL'ESERCIZIO 2024
	(a)	(b)	(x)	(y)	(c) = (a) - (b) - (x) - (y)	(d)	(e)	(f)	(g) = (c) + (d) + (e) + (f)
<b>17 ENERGIA E DIVERSIFICAZIONE DELLE FONTI ENERGETICHE</b>									
1 FONTI ENERGETICHE	0,00	0,00	0,00	0,00	0,00	0,00	0,00	0,00	0,00
<b>Totale MISSIONE 17 - ENERGIA E DIVERSIFICAZIONE DELLE FONTI ENERGETICHE</b>	<b>0,00</b>	<b>0,00</b>	<b>0,00</b>	<b>0,00</b>	<b>0,00</b>	<b>0,00</b>	<b>0,00</b>	<b>0,00</b>	<b>0,00</b>
<b>TOTALE</b>	<b>1.889.878,47</b>	<b>1.889.878,47</b>	<b>0,00</b>	<b>0,00</b>	<b>0,00</b>	<b>0,00</b>	<b>0,00</b>	<b>0,00</b>	<b>0,00</b>



ALLEGATI

*Composizione dell'Accantonamento al Fondo Crediti di Dubbia Esigibilità e al Fondo Svalutazione Crediti*

**COMPOSIZIONE DELL'ACCANTONAMENTO AL FONDO CREDITI DI DUBBIA ESIGIBILITA' E COMPOSIZIONE DEL FONDO SVALUTAZIONE CREDITI**

TIPOLOGIA	DENOMINAZIONE	RESIDUI ATTIVI FORMATISI NELL'ESERCIZIO 2022 (a)	RESIDUI ATTIVI DEGLI ESERCIZI PRECEDENTI (b)	TOTALE RESIDUI ATTIVI (c) = (a) + (b)	IMPORTO MINIMO DEL FONDO (d)	FONDO CREDITI DI DUBBIA ESIGIBILITA' (e)	% di accantonamento al fondo crediti di dubbia esigibilità (f) = (e) / (c)
<b>ENTRATE CORRENTI DI NATURA TRIBUTARIA, CONTRIBUTIVA E PEREQUATIVA</b>							
1010100	Tipologia 101 : IMPOSTE, TASSE E PROVENTI ASSIMILATI	63.353.005,72	135.295.885,14	198.648.890,86	139.617.809,46	139.617.809,46	70,28
	di cui accertati per cassa sulla base del principio contabile 3.7	0,00	0,00	0,00	0,00	0,00	0,00
	Tipologia 101: IMPOSTE, TASSE E PROVENTI ASSIMILATI non accertati per cassa	63.353.005,72	135.295.885,14	198.648.890,86	139.617.809,46	139.617.809,46	70,28
1010400	Tipologia 104 : COMPARTICIPAZIONI DI TRIBUTI	0,00	630.348,54	630.348,54	0,00	0,00	0,00
1030100	Tipologia 301 : FONDI PEREQUATIVI DA AMMINISTRAZIONI CENTRALI	644.166,41	0,00	644.166,41	0,00	0,00	0,00
1030200	Tipologia 302 : FONDI PEREQUATIVI DALLA REGIONE O PROVINCIA AUTONOMA	0,00	0,00	0,00	0,00	0,00	0,00
1000000	<b>Totale TITOLO 1</b>	<b>63.997.172,13</b>	<b>135.926.233,68</b>	<b>199.923.405,81</b>	<b>139.617.809,46</b>	<b>139.617.809,46</b>	<b>69,84</b>
<b>TRASFERIMENTI CORRENTI</b>							
2010100	Tipologia 101 : TRASFERIMENTI CORRENTI DA AMMINISTRAZIONI PUBBLICHE	25.347.061,31	14.240.308,33	39.587.369,64	0,00	0,00	0,00
2010200	Tipologia 102 : TRASFERIMENTI CORRENTI DA FAMIGLIE	0,00	3.000,00	3.000,00	3.000,00	3.000,00	0,00
2010300	Tipologia 103 : TRASFERIMENTI CORRENTI DA IMPRESE	544.293,43	63.565,00	607.858,43	79.825,55	79.825,55	13,13
2010400	Tipologia 104 : TRASFERIMENTI CORRENTI DA ISTITUZIONI SOCIALI PRIVATE	1.511.538,13	305.588,65	1.817.126,78	505.888,50	505.888,50	27,84
2010500	Tipologia 105 : TRASFERIMENTI CORRENTI DALL'UNIONE EUROPEA E DAL RESTO DEL MONDO	284.139,91	39.677,97	323.817,88	0,00	0,00	0,00
	Trasferimenti correnti dall'Unione Europea	284.139,91	39.677,97	323.817,88	0,00	0,00	0,00
	Trasferimenti correnti dal Resto del Mondo	0,00	0,00	0,00	0,00	0,00	0,00
2000000	<b>Totale TITOLO 2</b>	<b>27.687.032,78</b>	<b>14.652.139,95</b>	<b>42.339.172,73</b>	<b>588.714,05</b>	<b>588.714,05</b>	<b>1,39</b>
<b>ENTRATE EXTRATRIBUTARIE</b>							
3010000	Tipologia 100 : VENDITA DI BENI E SERVIZI E PROVENTI DERIVANTI DALLA GESTIONE DEI BENI	25.025.128,71	38.238.832,54	63.263.961,25	42.472.111,36	42.472.111,36	67,13
3020000	Tipologia 200 : PROVENTI DERIVANTI DALL'ATTIVITA' DI CONTROLLO E REPRESSIONE DELLE IRREGOLARITA' E DEGLI ILLECITI	49.498.522,32	158.284.430,64	207.782.952,96	195.560.213,34	195.560.213,34	94,12

**COMPOSIZIONE DELL'ACCANTONAMENTO AL FONDO CREDITI DI DUBBIA ESIGIBILITA' E COMPOSIZIONE DEL FONDO SVALUTAZIONE CREDITI**

TIPOLOGIA	DENOMINAZIONE	RESIDUI ATTIVI FORMATISI NELL'ESERCIZIO 2022 (a)	RESIDUI ATTIVI DEGLI ESERCIZI PRECEDENTI (b)	TOTALE RESIDUI ATTIVI (c) = (a) + (b)	IMPORTO MINIMO DEL FONDO (d)	FONDO CREDITI DI DUBBIA ESIGIBILITA' (e)	% di accantonamento al fondo crediti di dubbia esigibilità (f) = (e) / (c)
3030000	Tipologia 300 : INTERESSI ATTIVI	104.697,58	79.975,15	184.672,73	80.926,95	80.926,95	43,82
3040000	Tipologia 400 : ALTRE ENTRATE DA REDDITI DA CAPITALE	8.500.000,00	0,00	8.500.000,00	0,00	0,00	0,00
3050000	Tipologia 500 : RIMBORSI E ALTRE ENTRATE CORRENTI	3.975.712,58	6.040.684,65	10.016.397,23	3.896.903,89	3.896.903,89	38,91
3000000	Totale TITOLO 3	87.104.061,19	202.643.922,98	289.747.984,17	242.010.155,54	242.010.155,54	83,52
<b>ENTRATE IN CONTO CAPITALE</b>							
4010000	Tipologia 100 : TRIBUTI IN CONTO CAPITALE	0,00	0,00	0,00	0,00	0,00	0,00
4020000	Tipologia 200 : CONTRIBUTI AGLI INVESTIMENTI	63.322.554,97	237.413.422,59	300.735.977,56	8.570.549,66	8.570.549,66	2,85
	CONTRIBUTI AGLI INVESTIMENTI da amministrazioni pubbliche	62.658.831,22	227.400.439,43	290.059.270,65	0,00	0,00	0,00
	CONTRIBUTI AGLI INVESTIMENTI da UE	51.500,00	760.657,80	812.157,80	0,00	0,00	0,00
	Tipologia 200:CONTRIBUTI AGLI INVESTIMENTI al netto dei contributi da PA e da UE	612.223,75	9.252.325,36	9.864.549,11	8.570.549,66	8.570.549,66	86,88
4030000	Tipologia 300 : ALTRI TRASFERIMENTI IN CONTO CAPITALE	0,00	0,00	0,00	0,00	0,00	0,00
	ALTRI TRASFERIMENTI IN CONTO CAPITALE da amministrazioni pubbliche	0,00	0,00	0,00	0,00	0,00	0,00
	ALTRI TRASFERIMENTI IN CONTO CAPITALE da UE	0,00	0,00	0,00	0,00	0,00	0,00
	Tipologia 300:ALTRI TRASFERIMENTI IN CONTO CAPITALE al netto dei contributi da PA e da UE	0,00	0,00	0,00	0,00	0,00	0,00
4040000	Tipologia 400 : ENTRATE DA ALIENAZIONE DI BENI MATERIALI E IMMATERIALI	2.100.351,87	744.983,42	2.845.335,29	680.913,08	680.913,08	23,93
4050000	Tipologia 500 : ALTRE ENTRATE IN CONTO CAPITALE	187.971,65	218.974,24	406.945,89	400.493,55	400.493,55	98,41
4000000	Totale TITOLO 4	65.610.878,49	238.377.380,25	303.988.258,74	9.651.956,29	9.651.956,29	3,18
<b>ENTRATE DA RIDUZIONE DI ATTIVITA' FINANZIARIE</b>							
5010000	Tipologia 100 : ALIENAZIONE DI ATTIVITA' FINANZIARIE	0,00	11.380,44	11.380,44	9.313,75	9.313,75	81,84
5020000	Tipologia 200 : RISCOSSIONE CREDITI DI BREVE TERMINE	400.000,00	10.218.639,86	10.618.639,86	0,00	0,00	0,00
5030000	Tipologia 300 : RISCOSSIONE CREDITI DI MEDIO-LUNGO TERMINE	0,00	0,00	0,00	0,00	0,00	0,00

**COMPOSIZIONE DELL'ACCANTONAMENTO AL FONDO CREDITI DI DUBBIA ESIGIBILITA' E COMPOSIZIONE DEL FONDO SVALUTAZIONE CREDITI**

TIPOLOGIA	DENOMINAZIONE	RESIDUI ATTIVI FORMATISI NELL'ESERCIZIO 2022 (a)	RESIDUI ATTIVI DEGLI ESERCIZI PRECEDENTI (b)	TOTALE RESIDUI ATTIVI (c) = (a) + (b)	IMPORTO MINIMO DEL FONDO (d)	FONDO CREDITI DI DUBBIA ESIGIBILITA' (e)	% di accantonamento al fondo crediti di dubbia esigibilità (f) = (e) / (c)
5040000	Tipologia 400 : ALTRE ENTRATE PER RIDUZIONE DI ATTIVITA' FINANZIARIE	25.534.647,76	30.304.757,50	55.839.405,26	0,00	0,00	0,00
5000000	Totale TITOLO 5	25.934.647,76	40.534.777,80	66.469.425,56	9.313,75	9.313,75	0,01
	<b>TOTALE GENERALE</b>	<b>270.333.792,35</b>	<b>632.134.454,66</b>	<b>902.468.247,01</b>	<b>391.877.949,09</b>	<b>391.877.949,09</b>	<b>43,42</b>
	<b>DI CUI FONDO CREDITI DI DUBBIA ESIGIBILITA' IN C/CAPITALE</b>	<b>65.610.878,49</b>	<b>238.377.380,25</b>	<b>303.988.258,74</b>	<b>9.651.956,29</b>	<b>9.651.956,29</b>	<b>3,18</b>
	<b>DI CUI FONDO CREDITI DI DUBBIA ESIGIBILITA' DI PARTE CORRENTE</b>	<b>204.722.913,86</b>	<b>393.757.074,41</b>	<b>598.479.988,27</b>	<b>382.225.992,80</b>	<b>382.225.992,80</b>	<b>63,87</b>

CONFRONTO FONDO CREDITI DI DUBBIA ESIGIBILITA' - FONDO SVALUTAZIONE CREDITI	TOTALE CREDITI	FONDO SVALUTAZIONE CREDITI
RESIDUI ATTIVI NEL CONTO DEL BILANCIO TITOLI DA 1 A 5	902.468.247,01	391.877.949,09
CREDITI STRALCIATI DAL CONTO DEL BILANCIO	56.488.164,13	56.488.164,13
ACCERTAMENTI IMPUTATI AGLI ESERCIZI SUCCESSIVI A QUELLO CUI IL RENDICONTO SI RIFERISCE	0,00	0,00
<b>TOTALE</b>	<b>958.956.411,14</b>	<b>448.366.113,22</b>

ALLEGATI

*Entrate di Bilancio per Titoli, Tipologie e Categorie*

**PROSPETTO DELLE ENTRATE DI BILANCIO PER TITOLO, TIPOLOGIE E CATEGORIE**

**ACCERTAMENTI**

TITOLO TIPOLOGIA CATEGORIA	DENOMINAZIONE	TOTALE		RISCOSSIONI	
		ACCERTAMENTI	di cui entrate non ricorrenti	in c/competenza	in c/residui
	<b>ENTRATE CORRENTI DI NATURA TRIBUTARIA, CONTRIBUTIVA E PEREQUATIVA</b>				
<b>1010100</b>	<b>Tipologia 101: IMPOSTE, TASSE E PROVENTI ASSIMILATI</b>	<b>450.734.289,74</b>	<b>507.314,77</b>	<b>387.381.284,02</b>	<b>51.046.831,37</b>
1010106	IMPOSTA MUNICIPALE PROPRIA	191.727.579,73	0,00	181.790.739,89	2.164.160,03
1010108	IMPOSTA COMUNALE SUGLI IMMOBILI (ICI)	447.018,84	433.990,00	447.018,84	0,00
1010116	ADDIZIONALE COMUNALE IRPEF	86.200.000,00	0,00	77.204.660,62	57.626,91
1010141	IMPOSTA DI SOGGIORNO	4.138.270,00	0,00	3.325.204,00	611.345,63
1010151	TASSA SMALTIMENTO RIFIUTI SOLIDI URBANI	166.538.733,40	0,00	124.332.848,48	45.031.454,28
1010153	IMPOSTA COMUNALE SULLA PUBBLICITA' E DIRITTO SULLE PUBBLICHE AFFISSIONI	39.892,08	39.892,08	39.892,08	115.896,62
1010154	IMPOSTA MUNICIPALE SECONDARIA	0,00	0,00	0,00	0,00
1010160	TRIBUTO PER L'ESERCIZIO DELLE FUNZIONI DI TUTELA, PROTEZIONE E IGIENE DELL'AMBIENTE	17,00	0,00	17,00	458.745,80
1010161	TRIBUTO COMUNALE SUI RIFIUTI E SUI SERVIZI	1.617.115,73	33.432,69	215.240,15	2.543.170,35
1010176	TRIBUTO PER I SERVIZI INDIVISIBILI (TASI)	25.662,96	0,00	25.662,96	64.431,75
1010199	ALTRE IMPOSTE, TASSE E PROVENTI ASSIMILATI N.A.C.	0,00	0,00	0,00	0,00
<b>1010400</b>	<b>Tipologia 104: COMPARTICIPAZIONI DI TRIBUTI</b>	<b>0,00</b>	<b>0,00</b>	<b>0,00</b>	<b>2.775,94</b>
1010405	COMPARTICIPAZIONE IVA AI COMUNI	0,00	0,00	0,00	0,00
1010406	COMPARTICIPAZIONE IRPEF AI COMUNI	0,00	0,00	0,00	0,00
1010498	ALTRE COMPARTICIPAZIONI ALLE PROVINCE N.A.C.	0,00	0,00	0,00	2.775,94
<b>1030100</b>	<b>Tipologia 301: FONDI PEREQUATIVI DA AMMINISTRAZIONI CENTRALI</b>	<b>136.477.649,73</b>	<b>0,00</b>	<b>135.833.483,32</b>	<b>4.074.459,43</b>
1030101	FONDI PEREQUATIVI DALLO STATO	136.477.649,73	0,00	135.833.483,32	4.074.459,43
<b>1000000</b>	<b>TOTALE TITOLO 1</b>	<b>587.211.939,47</b>	<b>507.314,77</b>	<b>523.214.767,34</b>	<b>55.124.066,74</b>

**PROSPETTO DELLE ENTRATE DI BILANCIO PER TITOLO, TIPOLOGIE E CATEGORIE**

**ACCERTAMENTI**

TITOLO TIPOLOGIA CATEGORIA	DENOMINAZIONE	TOTALE		RISCOSSIONI	
		ACCERTAMENTI	di cui entrate non ricorrenti	in c/competenza	in c/residui
	<b>TRASFERIMENTI CORRENTI</b>				
<b>2010100</b>	<b>Tipologia 101: TRASFERIMENTI CORRENTI DA AMMINISTRAZIONI PUBBLICHE</b>	<b>89.548.717,87</b>	<b>37.858,35</b>	<b>64.201.656,56</b>	<b>16.016.114,59</b>
2010101	TRASFERIMENTI CORRENTI DA AMMINISTRAZIONI CENTRALI	69.842.174,44	0,00	51.772.535,56	12.226.963,95
2010102	TRASFERIMENTI CORRENTI DA AMMINISTRAZIONI LOCALI	19.706.543,43	37.858,35	12.429.121,00	3.789.150,64
2010103	TRASFERIMENTI CORRENTI DA ENTI DI PREVIDENZA	0,00	0,00	0,00	0,00
<b>2010200</b>	<b>Tipologia 102: TRASFERIMENTI CORRENTI DA FAMIGLIE</b>	<b>28.829,50</b>	<b>25.610,45</b>	<b>28.829,50</b>	<b>0,00</b>
2010201	TRASFERIMENTI CORRENTI DA FAMIGLIE	28.829,50	25.610,45	28.829,50	0,00
<b>2010300</b>	<b>Tipologia 103: TRASFERIMENTI CORRENTI DA IMPRESE</b>	<b>2.951.714,34</b>	<b>0,00</b>	<b>2.407.420,91</b>	<b>310.308,00</b>
2010301	SPONSORIZZAZIONI DA IMPRESE	2.334.790,26	0,00	1.805.496,83	310.308,00
2010302	ALTRI TRASFERIMENTI CORRENTI DA IMPRESE	616.924,08	0,00	601.924,08	0,00
<b>2010400</b>	<b>Tipologia 104: TRASFERIMENTI CORRENTI DA ISTITUZIONI SOCIALI PRIVATE</b>	<b>2.872.115,57</b>	<b>0,00</b>	<b>1.360.577,44</b>	<b>507.929,99</b>
2010401	TRASFERIMENTI CORRENTI DA ISTITUZIONI SOCIALI PRIVATE	2.872.115,57	0,00	1.360.577,44	507.929,99
<b>2010500</b>	<b>Tipologia 105: TRASFERIMENTI CORRENTI DALL'UNIONE EUROPEA E DAL RESTO DEL MONDO</b>	<b>851.980,15</b>	<b>0,00</b>	<b>567.840,24</b>	<b>191.187,14</b>
2010501	TRASFERIMENTI CORRENTI DALL'UNIONE EUROPEA	803.833,84	0,00	519.693,93	191.187,14
2010502	TRASFERIMENTI CORRENTI DAL RESTO DEL MONDO	48.146,31	0,00	48.146,31	0,00
<b>2000000</b>	<b>TOTALE TITOLO 2</b>	<b>96.253.357,43</b>	<b>63.468,80</b>	<b>68.566.324,65</b>	<b>17.025.539,72</b>

**PROSPETTO DELLE ENTRATE DI BILANCIO PER TITOLO, TIPOLOGIE E CATEGORIE**

**ACCERTAMENTI**

TITOLO TIPOLOGIA CATEGORIA	DENOMINAZIONE	TOTALE		RISCOSSIONI	
		ACCERTAMENTI	di cui entrate non ricorrenti	in c/competenza	in c/residui
	<b>ENTRATE EXTRATRIBUTARIE</b>				
<b>3010000</b>	<b>Tipologia 100: VENDITA DI BENI E SERVIZI E PROVENTI DERIVANTI DALLA GESTIONE DEI BENI</b>	<b>81.895.491,30</b>	<b>40.895,91</b>	<b>56.870.362,59</b>	<b>23.552.745,11</b>
3010100	VENDITA DI BENI	0,00	0,00	0,00	0,00
3010200	ENTRATE DALLA VENDITA E DALL'EROGAZIONE DI SERVIZI	37.564.687,24	0,00	22.579.149,65	11.850.249,70
3010300	PROVENTI DERIVANTI DALLA GESTIONE DEI BENI	44.330.804,06	40.895,91	34.291.212,94	11.702.495,41
<b>3020000</b>	<b>Tipologia 200: PROVENTI DERIVANTI DALL'ATTIVITA' DI CONTROLLO E REPRESSIONE DELLE IRREGOLARITA' E DEGLI ILLECITI</b>	<b>79.811.968,86</b>	<b>0,00</b>	<b>30.313.446,54</b>	<b>12.363.638,96</b>
3020200	ENTRATE DA FAMIGLIE DERIVANTI DALL'ATTIVITA' DI CONTROLLO E REPRESSIONE DELLE IRREGOLARITA' E DEGLI ILLECITI	78.767.785,06	0,00	30.192.527,48	12.336.719,17
3020300	ENTRATE DA IMPRESE DERIVANTI DALL'ATTIVITA' DI CONTROLLO E REPRESSIONE DELLE IRREGOLARITA' E DEGLI ILLECITI	1.044.183,80	0,00	120.919,06	26.919,79
<b>3030000</b>	<b>Tipologia 300: INTERESSI ATTIVI</b>	<b>1.600.875,05</b>	<b>0,00</b>	<b>1.496.177,47</b>	<b>40.000,00</b>
3030100	INTERESSI ATTIVI DA TITOLI O FINANZIAMENTI A BREVE TERMINE	0,00	0,00	0,00	0,00
3030200	INTERESSI ATTIVI DA TITOLI O FINANZIAMENTI A MEDIO - LUNGO TERMINE	7.345,00	0,00	7.345,00	0,00
3030300	ALTRI INTERESSI ATTIVI	1.593.530,05	0,00	1.488.832,47	40.000,00
<b>3040000</b>	<b>Tipologia 400: ALTRE ENTRATE DA REDDITI DA CAPITALE</b>	<b>20.872.655,00</b>	<b>0,00</b>	<b>12.372.655,00</b>	<b>0,00</b>
3040200	ENTRATE DERIVANTI DALLA DISTRIBUZIONE DI DIVIDENDI	20.872.655,00	0,00	12.372.655,00	0,00
3040300	ENTRATE DERIVANTI DALLA DISTRIBUZIONE DI UTILI E AVANZI	0,00	0,00	0,00	0,00
<b>3050000</b>	<b>Tipologia 500: RIMBORSI E ALTRE ENTRATE CORRENTI</b>	<b>20.624.545,26</b>	<b>2.903.567,40</b>	<b>16.648.832,68</b>	<b>4.618.604,23</b>
3050100	INDENNIZZI DI ASSICURAZIONE	267.892,33	0,00	267.534,74	10.456,92
3050200	RIMBORSI IN ENTRATA	15.812.439,20	2.903.567,40	12.986.895,53	2.106.300,21
3059900	ALTRE ENTRATE CORRENTI N.A.C.	4.544.213,73	0,00	3.394.402,41	2.501.847,10
<b>3000000</b>	<b>TOTALE TITOLO 3</b>	<b>204.805.535,47</b>	<b>2.944.463,31</b>	<b>117.701.474,28</b>	<b>40.574.988,30</b>



**PROSPETTO DELLE ENTRATE DI BILANCIO PER TITOLO, TIPOLOGIE E CATEGORIE**

**ACCERTAMENTI**

TITOLO TIPOLOGIA CATEGORIA	DENOMINAZIONE	TOTALE		RISCOSSIONI	
		ACCERTAMENTI	di cui entrate non ricorrenti	in c/competenza	in c/residui
	<b>ENTRATE IN CONTO CAPITALE</b>				
<b>4020000</b>	<b>Tipologia 200: CONTRIBUTI AGLI INVESTIMENTI</b>	<b>156.502.906,53</b>	<b>156.502.906,53</b>	<b>93.180.351,56</b>	<b>62.055.229,33</b>
4020100	CONTRIBUTI AGLI INVESTIMENTI DA AMMINISTRAZIONI PUBBLICHE	153.788.640,37	153.788.640,37	91.129.809,15	61.610.775,71
4020200	CONTRIBUTI AGLI INVESTIMENTI DA FAMIGLIE	0,00	0,00	0,00	0,00
4020300	CONTRIBUTI AGLI INVESTIMENTI DA IMPRESE	2.120.026,26	2.120.026,26	1.540.543,02	67.400,73
4020400	CONTRIBUTI AGLI INVESTIMENTI DA ISTITUZIONI SOCIALI PRIVATE	85.140,51	85.140,51	52.400,00	340.000,00
4020500	CONTRIBUTI AGLI INVESTIMENTI DALL'UNIONE EUROPEA E DAL RESTO DEL MONDO	509.099,39	509.099,39	457.599,39	37.052,89
4020600	CONTRIBUTI AGLI INVESTIMENTI DIRETTAMENTE DESTINATI AL RIMBORSO DI PRESTITI DA AMMINISTRAZIONI PUBBLICHE	0,00	0,00	0,00	0,00
<b>4040000</b>	<b>Tipologia 400: ENTRATE DA ALIENAZIONE DI BENI MATERIALI E IMMATERIALI</b>	<b>16.504.347,36</b>	<b>16.504.347,36</b>	<b>14.403.995,49</b>	<b>548.000,00</b>
4040100	ALIENAZIONE DI BENI MATERIALI	16.504.347,36	16.504.347,36	14.403.995,49	548.000,00
4040200	CESSIONE DI TERRENI E DI BENI MATERIALI NON PRODOTTI	0,00	0,00	0,00	0,00
4040300	ALIENAZIONE DI BENI IMMATERIALI	0,00	0,00	0,00	0,00
<b>4050000</b>	<b>Tipologia 500: ALTRE ENTRATE IN CONTO CAPITALE</b>	<b>7.118.361,62</b>	<b>7.118.361,62</b>	<b>6.930.389,97</b>	<b>331.911,46</b>
4050100	PERMESSI DI COSTRUIRE	6.311.139,17	6.311.139,17	6.311.139,17	0,00
4050200	ENTRATE DERIVANTI DA CONFERIMENTO IMMOBILI A FONDI IMMOBILIARI	0,00	0,00	0,00	0,00
4050300	ENTRATE IN CONTO CAPITALE DOVUTE A RIMBORSI, RECUPERI E RESTITUZIONI DI SOMME NON DOVUTE O INCASSATE IN ECCESSO	0,00	0,00	0,00	0,00
4050400	ALTRE ENTRATE IN CONTO CAPITALE N.A.C.	807.222,45	807.222,45	619.250,80	331.911,46
<b>4000000</b>	<b>TOTALE TITOLO 4</b>	<b>180.125.615,51</b>	<b>180.125.615,51</b>	<b>114.514.737,02</b>	<b>62.935.140,79</b>

**PROSPETTO DELLE ENTRATE DI BILANCIO PER TITOLO, TIPOLOGIE E CATEGORIE**

**ACCERTAMENTI**

TITOLO TIPOLOGIA CATEGORIA	DENOMINAZIONE	TOTALE		RISCOSSIONI	
		ACCERTAMENTI	di cui entrate non ricorrenti	in c/competenza	in c/residui
	<b>ENTRATE DA RIDUZIONE DI ATTIVITA' FINANZIARIE</b>				
<b>5010000</b>	<b>Tipologia 100: ALIENAZIONE DI ATTIVITA' FINANZIARIE</b>	<b>17.430,00</b>	<b>17.430,00</b>	<b>17.430,00</b>	<b>10.000,00</b>
5010100	ALIENAZIONE DI PARTECIPAZIONI	17.430,00	17.430,00	17.430,00	10.000,00
<b>5020000</b>	<b>Tipologia 200: RISCOSSIONE CREDITI DI BREVE TERMINE</b>	<b>400.000,00</b>	<b>400.000,00</b>	<b>0,00</b>	<b>0,00</b>
5020100	RISCOSSIONE CREDITI DI BREVE TERMINE A TASSO AGEVOLATO DA AMMINISTRAZIONI PUBBLICHE	400.000,00	400.000,00	0,00	0,00
5020800	RISCOSSIONE CREDITI DI BREVE TERMINE A TASSO NON AGEVOLATO DA IMPRESE	0,00	0,00	0,00	0,00
<b>5030000</b>	<b>Tipologia 300: RISCOSSIONE CREDITI DI MEDIO-LUNGO TERMINE</b>	<b>0,00</b>	<b>0,00</b>	<b>0,00</b>	<b>0,00</b>
5030300	RISCOSSIONE CREDITI DI MEDIO-LUNGO TERMINE A TASSO AGEVOLATO DA IMPRESE	0,00	0,00	0,00	0,00
5030800	RISCOSSIONE CREDITI DI MEDIO-LUNGO TERMINE A TASSO NON AGEVOLATO DA IMPRESE	0,00	0,00	0,00	0,00
<b>5040000</b>	<b>Tipologia 400: ALTRE ENTRATE PER RIDUZIONE DI ATTIVITA' FINANZIARIE</b>	<b>28.547.825,51</b>	<b>28.547.825,51</b>	<b>3.013.177,75</b>	<b>9.653.412,67</b>
5040700	PRELIEVI DA DEPOSITI BANCARI	28.547.825,51	28.547.825,51	3.013.177,75	9.653.412,67
<b>5000000</b>	<b>TOTALE TITOLO 5</b>	<b>28.965.255,51</b>	<b>28.965.255,51</b>	<b>3.030.607,75</b>	<b>9.663.412,67</b>

PROSPETTO DELLE ENTRATE DI BILANCIO PER TITOLO, TIPOLOGIE E CATEGORIE

ACCERTAMENTI

TITOLO TIPOLOGIA CATEGORIA	DENOMINAZIONE	TOTALE		RISCOSSIONI	
		ACCERTAMENTI	di cui entrate non ricorrenti	in c/competenza	in c/residui
	ACCENSIONE PRESTITI				
<b>6010000</b>	<b>Tipologia 100: EMISSIONE DI TITOLI OBBLIGAZIONARI</b>	<b>0,00</b>	<b>0,00</b>	<b>0,00</b>	<b>0,00</b>
6010100	EMISSIONI TITOLI OBBLIGAZIONARI A BREVE TERMINE	0,00	0,00	0,00	0,00
<b>6020000</b>	<b>Tipologia 200: ACCENSIONE PRESTITI A BREVE TERMINE</b>	<b>1.134.998,64</b>	<b>1.134.998,64</b>	<b>1.134.998,64</b>	<b>0,00</b>
6020100	FINANZIAMENTI A BREVE TERMINE	1.134.998,64	1.134.998,64	1.134.998,64	0,00
<b>6030000</b>	<b>Tipologia 300: ACCENSIONE MUTUI E ALTRI FINANZIAMENTI A MEDIO LUNGO TERMINE</b>	<b>31.528.198,35</b>	<b>31.528.198,35</b>	<b>29.865.011,87</b>	<b>20.479.842,72</b>
6030100	FINANZIAMENTI A MEDIO LUNGO TERMINE	31.528.198,35	31.528.198,35	29.865.011,87	20.479.842,72
<b>6000000</b>	<b>TOTALE TITOLO 6</b>	<b>32.663.196,99</b>	<b>32.663.196,99</b>	<b>31.000.010,51</b>	<b>20.479.842,72</b>

**PROSPETTO DELLE ENTRATE DI BILANCIO PER TITOLO, TIPOLOGIE E CATEGORIE**

**ACCERTAMENTI**

TITOLO TIPOLOGIA CATEGORIA	DENOMINAZIONE	TOTALE		RISCOSSIONI	
		ACCERTAMENTI	di cui entrate non ricorrenti	in c/competenza	in c/residui
	<b>ANTICIPAZIONI DA ISTITUTO TESORIERE/CASSIERE</b>				
<b>7010000</b>	<b>Tipologia 100: ANTICIPAZIONI DA ISTITUTO TESORIERE/CASSIERE</b>	<b>0,00</b>	<b>0,00</b>	<b>0,00</b>	<b>0,00</b>
7010100	ANTICIPAZIONI DA ISTITUTO TESORIERE/CASSIERE	0,00	0,00	0,00	0,00
<b>7000000</b>	<b>TOTALE TITOLO 7</b>	<b>0,00</b>	<b>0,00</b>	<b>0,00</b>	<b>0,00</b>
	<b>ENTRATE PER CONTO TERZI E PARTITE DI GIRO</b>				
<b>9010000</b>	<b>Tipologia 100: ENTRATE PER PARTITE DI GIRO</b>	<b>301.379.088,84</b>	<b>0,00</b>	<b>301.111.065,81</b>	<b>392.283,11</b>
9010100	ALTRE RITENUTE	58.049.297,25	0,00	58.017.567,79	115.435,44
9010200	RITENUTE SU REDDITI DA LAVORO DIPENDENTE	45.564.458,78	0,00	45.355.541,07	202.521,02
9010300	RITENUTE SU REDDITI DA LAVORO AUTONOMO	676.733,60	0,00	675.551,43	0,00
9019900	ALTRE ENTRATE PER PARTITE DI GIRO	197.088.599,21	0,00	197.062.405,52	74.326,65
<b>9020000</b>	<b>Tipologia 200: ENTRATE PER CONTO TERZI</b>	<b>4.074.849,25</b>	<b>0,00</b>	<b>3.262.762,49</b>	<b>378.822,23</b>
9020100	RIMBORSI PER ACQUISTO DI BENI E SERVIZI PER CONTO TERZI	126.505,92	0,00	125.593,92	1.193,00
9020200	TRASFERIMENTI DA AMMINISTRAZIONI PUBBLICHE PER OPERAZIONI CONTO TERZI	0,00	0,00	0,00	0,00
9020300	TRASFERIMENTI DA ALTRI SETTORI PER OPERAZIONI CONTO TERZI	0,00	0,00	0,00	0,00
9020400	DEPOSITI DI/PRESSO TERZI	919.718,19	0,00	832.749,11	819,67
9020500	RISCOSSIONE IMPOSTE E TRIBUTI PER CONTO TERZI	1.506.345,43	0,00	807.294,43	335.338,26
9029900	ALTRE ENTRATE PER CONTO TERZI	1.522.279,71	0,00	1.497.125,03	41.471,30
<b>9000000</b>	<b>TOTALE TITOLO 9</b>	<b>305.453.938,09</b>	<b>0,00</b>	<b>304.373.828,30</b>	<b>771.105,34</b>
	<b>TOTALE TITOLI</b>	<b>1.435.478.838,47</b>	<b>245.269.314,89</b>	<b>1.162.401.749,85</b>	<b>206.574.096,28</b>

ALLEGATI

*Spese di Bilancio per Missioni, Programmi e Macroaggregati - Spese Correnti - Impegni*

**SPESE PER MISSIONI, PROGRAMMI E MACROAGGREGATI**  
**SPESE CORRENTI – IMPEGNI**  
**ESERCIZIO FINANZIARIO 2022**

MISSIONI E PROGRAMMI/MACROAGGREGATI		Redditi da lavoro dipendente	Imposte e tasse a carico dell'ente	Acquisto di beni e servizi	Trasferimenti correnti	Interessi passivi	Altre spese per redditi da capitale	Rimborsi e poste correttive delle entrate	Altre spese correnti	Totale
		101	102	103	104	107	108	109	110	100
<b>01</b>	<b>Missione 1 - SERVIZI ISTITUZIONALI, GENERALI E DI GESTIONE</b>									
01	ORGANI ISTITUZIONALI	11.299.383,64	0,00	4.845.559,18	395.623,21	0,00	0,00	0,00	128.470,00	16.669.036,03
02	SEGRETERIA GENERALE	680.982,90	0,00	95.904,91	0,00	0,00	0,00	0,00	2.550,00	779.437,81
03	GESTIONE ECONOMICA, FINANZIARIA, PROGRAMMAZIONE E PROVVEDITORATO	8.877.937,34	11.557.634,61	7.466.180,60	182.178,04	0,00	0,00	0,00	3.440.085,71	31.524.016,30
04	GESTIONE DELLE ENTRATE TRIBUTARIE E SERVIZI FISCALI	1.792.131,86	800.000,00	3.281.020,86	180.000,00	0,00	0,00	3.519.907,60	56.610,82	9.629.671,14
05	GESTIONE DEI BENI DEMANIALI E PATRIMONIALI	1.864.257,15	72.628,00	5.676.512,07	751.020,58	3.062.490,37	0,00	0,00	2.287.928,37	13.714.836,54
06	UFFICIO TECNICO	15.438.377,61	0,00	5.632.913,10	0,00	711.709,60	0,00	236.479,47	72.277,00	22.091.756,78
07	SERVIZIO ELETTORALE E CONSULTAZIONI POPOLARI - ANAGRAFE E STATO CIVILE	8.405.666,28	0,00	3.873.287,47	0,00	9.889,28	0,00	408,47	33.502,00	12.322.753,50
08	STATISTICA E SISTEMI INFORMATIVI	4.697.615,44	0,00	8.516.028,28	0,00	0,00	0,00	0,00	22.496,41	13.236.140,13
09	ASSISTENZA TECNICO-AMMINISTRATIVA AGLI ENTI LOCALI	0,00	0,00	0,00	0,00	0,00	0,00	0,00	0,00	0,00
10	RISORSE UMANE	28.564.539,63	0,00	1.451.473,00	744.932,97	0,00	0,00	90,00	142.513,00	30.903.548,60
11	ALTRI SERVIZI GENERALI	1.527.707,19	6.080,88	505.456,42	1.600,00	0,00	0,00	39.722,14	4.550,00	2.085.116,63
	<b>Totale Missione 1 - SERVIZI ISTITUZIONALI, GENERALI E DI GESTIONE</b>	<b>83.148.599,04</b>	<b>12.436.343,49</b>	<b>41.344.335,89</b>	<b>2.255.354,80</b>	<b>3.784.089,25</b>	<b>0,00</b>	<b>3.796.607,68</b>	<b>6.190.983,31</b>	<b>152.956.313,46</b>
<b>02</b>	<b>Missione 2 - GIUSTIZIA</b>									
01	UFFICI GIUDIZIARI	0,00	0,00	28.000,00	0,00	13.900,05	0,00	0,00	0,00	41.900,05
02	CASA CIRCONDARIALE E ALTRI SERVIZI	0,00	0,00	0,00	0,00	0,00	0,00	0,00	0,00	0,00
	<b>Totale Missione 2 - GIUSTIZIA</b>	<b>0,00</b>	<b>0,00</b>	<b>28.000,00</b>	<b>0,00</b>	<b>13.900,05</b>	<b>0,00</b>	<b>0,00</b>	<b>0,00</b>	<b>41.900,05</b>
<b>03</b>	<b>Missione 3 - ORDINE PUBBLICO E SICUREZZA</b>									
01	POLIZIA LOCALE E AMMINISTRATIVA	41.398.584,33	0,00	17.551.494,60	0,00	0,00	0,00	59.898,01	139.904,79	59.149.881,73
02	SISTEMA INTEGRATO DI SICUREZZA URBANA	243.283,47	0,00	130.132,23	107.634,00	0,00	0,00	0,00	1.150,00	482.199,70
	<b>Totale Missione 3 - ORDINE PUBBLICO E SICUREZZA</b>	<b>41.641.867,80</b>	<b>0,00</b>	<b>17.681.626,83</b>	<b>107.634,00</b>	<b>0,00</b>	<b>0,00</b>	<b>59.898,01</b>	<b>141.054,79</b>	<b>59.632.081,43</b>
<b>04</b>	<b>Missione 4 - ISTRUZIONE E DIRITTO ALLO STUDIO</b>									
01	ISTRUZIONE PRESCOLASTICA	21.764.890,90	0,00	4.897.399,00	695.679,33	60.742,18	0,00	0,00	72.266,00	27.490.977,41
02	ALTRI ORDINI DI ISTRUZIONE NON UNIVERSITARIA	87.778,75	0,00	6.904.987,98	2.369.095,00	502.026,29	0,00	0,00	900,00	9.864.788,02
04	ISTRUZIONE UNIVERSITARIA	0,00	0,00	0,00	0,00	0,00	0,00	0,00	0,00	0,00
05	ISTRUZIONE TECNICA SUPERIORE	0,00	0,00	0,00	0,00	0,00	0,00	0,00	0,00	0,00
06	SERVIZI AUSILIARI ALL'ISTRUZIONE	1.825.905,43	0,00	26.158.481,63	1.957.457,86	649.932,76	0,00	15.000,00	11.900,00	30.618.677,68
07	DIRITTO ALLO STUDIO	0,00	0,00	7.230,00	1.594.200,00	0,00	0,00	0,00	0,00	1.601.430,00
	<b>Totale Missione 4 - ISTRUZIONE E DIRITTO ALLO STUDIO</b>	<b>23.678.575,08</b>	<b>0,00</b>	<b>37.968.098,61</b>	<b>6.616.432,19</b>	<b>1.212.701,23</b>	<b>0,00</b>	<b>15.000,00</b>	<b>85.066,00</b>	<b>69.575.873,11</b>
<b>05</b>	<b>Missione 5 - TUTELA E VALORIZZAZIONE DEI BENI E DELLE ATTIVITA' CULTURALI</b>									
01	VALORIZZAZIONE DEI BENI DI INTERESSE STORICO	0,00	0,00	0,00	0,00	0,00	0,00	0,00	0,00	0,00
02	ATTIVITA' CULTURALI E INTERVENTI DIVERSI NEL SETTORE CULTURALE	9.088.546,56	0,00	7.090.235,13	13.104.601,15	798.665,42	0,00	0,00	169.430,00	30.251.478,26
	<b>Totale Missione 5 - TUTELA E VALORIZZAZIONE DEI BENI E DELLE ATTIVITA' CULTURALI</b>	<b>9.088.546,56</b>	<b>0,00</b>	<b>7.090.235,13</b>	<b>13.104.601,15</b>	<b>798.665,42</b>	<b>0,00</b>	<b>0,00</b>	<b>169.430,00</b>	<b>30.251.478,26</b>
<b>06</b>	<b>Missione 6 - POLITICHE GIOVANILI, SPORT E TEMPO LIBERO</b>									
01	SPORT E TEMPO LIBERO	541.565,77	0,00	2.161.777,58	1.319.501,96	452.709,30	0,00	32.546,52	800,00	4.508.901,13

**SPESE PER MISSIONI, PROGRAMMI E MACROAGGREGATI**  
**SPESE CORRENTI – IMPEGNI**  
**ESERCIZIO FINANZIARIO 2022**

MISSIONI E PROGRAMMI/MACROAGGREGATI		Redditi da lavoro dipendente	Imposte e tasse a carico dell'ente	Acquisto di beni e servizi	Trasferimenti correnti	Interessi passivi	Altre spese per redditi da capitale	Rimborsi e poste correttive delle entrate	Altre spese correnti	Totale
		101	102	103	104	107	108	109	110	100
02	GIOVANI	6.415,26	0,00	32.982,00	117.000,00	0,00	0,00	0,00	100,00	156.497,26
	<b>Totale Missione 6 - POLITICHE GIOVANILI, SPORT E TEMPO LIBERO</b>	<b>547.981,03</b>	<b>0,00</b>	<b>2.194.759,58</b>	<b>1.436.501,96</b>	<b>452.709,30</b>	<b>0,00</b>	<b>32.546,52</b>	<b>900,00</b>	<b>4.665.398,39</b>
07	<b>Missione 7 - TURISMO</b>									
01	SVILUPPO E VALORIZZAZIONE DEL TURISMO	3.089.045,73	0,00	7.745.615,52	306.666,75	0,00	0,00	1.472,50	8.900,00	11.151.700,50
	<b>Totale Missione 7 - TURISMO</b>	<b>3.089.045,73</b>	<b>0,00</b>	<b>7.745.615,52</b>	<b>306.666,75</b>	<b>0,00</b>	<b>0,00</b>	<b>1.472,50</b>	<b>8.900,00</b>	<b>11.151.700,50</b>
08	<b>Missione 8 - ASSETTO DEL TERRITORIO ED EDILIZIA ABITATIVA</b>									
01	URBANISTICA E ASSETTO DEL TERRITORIO	1.928.078,96	0,00	148.788,12	9.626,66	0,00	0,00	0,00	131.647,47	2.218.141,21
02	EDILIZIA RESIDENZIALE PUBBLICA E LOCALE E PIANI DI EDILIZIA ECONOMICO-POPOLARE	0,00	0,00	0,00	0,00	0,00	0,00	0,00	1.840,00	1.840,00
	<b>Totale Missione 8 - ASSETTO DEL TERRITORIO ED EDILIZIA ABITATIVA</b>	<b>1.928.078,96</b>	<b>0,00</b>	<b>148.788,12</b>	<b>9.626,66</b>	<b>0,00</b>	<b>0,00</b>	<b>0,00</b>	<b>133.487,47</b>	<b>2.219.981,21</b>
09	<b>Missione 9 - SVILUPPO SOSTENIBILE E TUTELA DEL TERRITORIO E DELL'AMBIENTE</b>									
01	DIFESA DEL SUOLO	1.331.869,65	0,00	2.416.994,67	60.000,00	2.250.588,67	0,00	0,00	389.918,00	6.449.370,99
02	TUTELA, VALORIZZAZIONE E RECUPERO AMBIENTALE	451.267,84	0,00	5.904.408,61	1.053.432,97	1.300.613,59	0,00	6.909,80	9.500,00	8.726.132,81
03	RIFIUTI	0,00	0,00	164.341.749,98	0,00	371.370,15	0,00	0,00	0,00	164.713.120,13
04	SERVIZIO IDRICO INTEGRATO	0,00	0,00	0,00	0,00	0,00	0,00	0,00	0,00	0,00
05	AREE PROTETTE, PARCHI NATURALI, PROTEZIONE NATURALISTICA E FORESTAZIONE	0,00	0,00	0,00	0,00	0,00	0,00	0,00	0,00	0,00
06	TUTELA E VALORIZZAZIONE DELLE RISORSE IDRICHE	0,00	0,00	0,00	0,00	0,00	0,00	0,00	0,00	0,00
07	SVILUPPO SOSTENIBILE TERRITORIO MONTANO PICCOLI COMUNI	0,00	0,00	0,00	0,00	0,00	0,00	0,00	0,00	0,00
08	QUALITÀ DELL'ARIA E RIDUZIONE DELL'INQUINAMENTO	907.348,00	0,00	1.266.708,72	13.308,05	0,00	0,00	897,16	770,00	2.189.031,93
	<b>Totale Missione 9 - SVILUPPO SOSTENIBILE E TUTELA DEL TERRITORIO E DELL'AMBIENTE</b>	<b>2.690.485,49</b>	<b>0,00</b>	<b>173.929.861,98</b>	<b>1.126.741,02</b>	<b>3.922.572,41</b>	<b>0,00</b>	<b>7.806,96</b>	<b>400.188,00</b>	<b>182.077.655,86</b>
10	<b>Missione 10 - TRASPORTI E DIRITTO ALLA MOBILITÀ</b>									
01	TRASPORTO FERROVIARIO	0,00	0,00	0,00	0,00	0,00	0,00	0,00	0,00	0,00
02	TRASPORTO PUBBLICO LOCALE	1.873.474,39	0,00	458.032,33	32.925.288,88	5.187.265,22	0,00	0,00	886.900,40	41.330.961,22
03	TRASPORTO PER VIE D'ACQUA	0,00	0,00	0,00	0,00	0,00	0,00	0,00	0,00	0,00
04	ALTRE MODALITÀ DI TRASPORTO	0,00	0,00	0,00	0,00	0,00	0,00	0,00	0,00	0,00
05	VIABILITÀ E INFRASTRUTTURE STRADALI	3.973.313,10	0,00	34.842.241,07	0,00	8.164.808,11	0,00	0,00	4.400,00	46.984.762,28
	<b>Totale Missione 10 - TRASPORTI E DIRITTO ALLA MOBILITÀ</b>	<b>5.846.787,49</b>	<b>0,00</b>	<b>35.300.273,40</b>	<b>32.925.288,88</b>	<b>13.352.073,33</b>	<b>0,00</b>	<b>0,00</b>	<b>891.300,40</b>	<b>88.315.723,50</b>
11	<b>Missione 11 - SOCCORSO CIVILE</b>									
01	SISTEMA DI PROTEZIONE CIVILE	1.153.332,22	0,00	899.906,50	118.134,25	0,00	0,00	0,00	17.960,00	2.189.332,97
02	INTERVENTI A SEGUITO DI CALAMITÀ NATURALI	0,00	0,00	0,00	0,00	0,00	0,00	0,00	0,00	0,00
	<b>Totale Missione 11 - SOCCORSO CIVILE</b>	<b>1.153.332,22</b>	<b>0,00</b>	<b>899.906,50</b>	<b>118.134,25</b>	<b>0,00</b>	<b>0,00</b>	<b>0,00</b>	<b>17.960,00</b>	<b>2.189.332,97</b>
12	<b>Missione 12 - DIRITTI SOCIALI, POLITICHE SOCIALI E FAMIGLIA</b>									
01	INTERVENTI PER L'INFANZIA E I MINORI E PER ASILI NIDO	22.959.767,66	0,00	25.109.464,00	2.838.131,52	24.935,27	0,00	3.000,00	86.360,00	51.021.658,45
02	INTERVENTI PER LA DISABILITÀ	317.545,82	0,00	178.621,80	4.409.082,01	0,00	0,00	0,00	0,00	4.905.249,63

**SPESE PER MISSIONI, PROGRAMMI E MACROAGGREGATI**  
**SPESE CORRENTI – IMPEGNI**  
**ESERCIZIO FINANZIARIO 2022**

MISSIONI E PROGRAMMI/MACROAGGREGATI		Redditi da lavoro dipendente	Imposte e tasse a carico dell'ente	Acquisto di beni e servizi	Trasferimenti correnti	Interessi passivi	Altre spese per redditi da capitale	Rimborsi e poste correttive delle entrate	Altre spese correnti	Totale
		101	102	103	104	107	108	109	110	100
03	INTERVENTI PER GLI ANZIANI	894.600,76	0,00	3.814.926,66	4.062.612,77	27,78	0,00	411,53	940,00	8.773.519,50
04	INTERVENTI PER I SOGGETTI A RISCHIO DI ESCLUSIONE SOCIALE	6.707.475,68	800,00	22.975.038,77	9.005.172,59	14.006,97	0,00	420,00	34.151,00	38.737.065,01
05	INTERVENTI PER LE FAMIGLIE	0,00	0,00	0,00	0,00	0,00	0,00	0,00	0,00	0,00
06	INTERVENTI PER IL DIRITTO ALLA CASA	1.126.197,66	15.000,00	7.150.330,51	2.301.436,05	0,00	0,00	0,00	3.260,00	10.596.224,22
07	PROGRAMMAZIONE E GOVERNO DELLA RETE DEI SERVIZI SOCIOSANITARI E SOCIALI	1.369.586,61	0,00	128.000,00	0,00	0,00	0,00	0,00	5.650,00	1.503.236,61
08	COOPERAZIONE E ASSOCIAZIONISMO	0,00	0,00	0,00	0,00	0,00	0,00	0,00	0,00	0,00
09	SERVIZIO NECROSCOPICO E CIMITERIALE	1.952.173,72	0,00	2.642.255,82	17.000,00	256.995,68	0,00	36.909,59	73.488,13	4.978.822,94
	<b>Totale Missione 12 - DIRITTI SOCIALI, POLITICHE SOCIALI E FAMIGLIA</b>	<b>35.327.347,91</b>	<b>15.800,00</b>	<b>61.998.637,56</b>	<b>22.633.434,94</b>	<b>295.965,70</b>	<b>0,00</b>	<b>40.741,12</b>	<b>203.849,13</b>	<b>120.515.776,36</b>
<b>13</b>	<b>Missione 13 - TUTELA DELLA SALUTE</b>									
01	SERVIZIO SANITARIO REGIONALE - FINANZIAMENTO ORDINARIO CORRENTE PER LA GARANZIA DEI LEA	0,00	0,00	0,00	0,00	0,00	0,00	0,00	0,00	0,00
02	SERVIZIO SANITARIO REGIONALE - FINANZIAMENTO AGGIUNTIVO CORRENTE PER LIVELLI DI ASSISTENZA SUPERIORI AI LEA	0,00	0,00	0,00	0,00	0,00	0,00	0,00	0,00	0,00
03	SERVIZIO SANITARIO REGIONALE - FINANZIAMENTO AGGIUNTIVO CORRENTE PER LA COPERTURA DELLO SQUILIBRIO DI BILANCIO CORRENTE	0,00	0,00	0,00	0,00	0,00	0,00	0,00	0,00	0,00
06	SERVIZIO SANITARIO REGIONALE - RESTITUZIONE MAGGIORI GETTITI SSN	0,00	0,00	0,00	0,00	0,00	0,00	0,00	0,00	0,00
07	ULTERIORI SPESE IN MATERIA SANITARIA	33.050,87	0,00	974.228,04	0,00	0,00	0,00	0,00	760,00	1.008.038,91
	<b>Totale Missione 13 - TUTELA DELLA SALUTE</b>	<b>33.050,87</b>	<b>0,00</b>	<b>974.228,04</b>	<b>0,00</b>	<b>0,00</b>	<b>0,00</b>	<b>0,00</b>	<b>760,00</b>	<b>1.008.038,91</b>
<b>14</b>	<b>Missione 14 - SVILUPPO ECONOMICO E COMPETITIVITÀ</b>									
01	INDUSTRIA, E PMI E ARTIGIANATO	0,00	0,00	0,00	0,00	0,00	0,00	0,00	0,00	0,00
02	COMMERCIO - RETI DISTRIBUTIVE - TUTELA DEI CONSUMATORI	2.365.738,75	0,00	2.731.020,17	927.177,02	316.204,03	0,00	6.808,63	166.653,65	6.513.602,25
03	RICERCA E INNOVAZIONE	3.181.338,75	0,00	1.497.624,09	887.829,66	0,00	0,00	0,00	1.690,00	5.568.482,50
04	RETI E ALTRI SERVIZI DI PUBBLICA UTILITA'	787.267,05	0,00	536.954,70	23.694,76	0,00	0,00	61.886,82	2.870,00	1.412.673,33
	<b>Totale Missione 14 - SVILUPPO ECONOMICO E COMPETITIVITÀ</b>	<b>6.334.344,55</b>	<b>0,00</b>	<b>4.765.598,96</b>	<b>1.838.701,44</b>	<b>316.204,03</b>	<b>0,00</b>	<b>68.695,45</b>	<b>171.213,65</b>	<b>13.494.758,08</b>
<b>15</b>	<b>Missione 15 - POLITICHE PER IL LAVORO E LA FORMAZIONE PROFESSIONALE</b>									
01	SERVIZI PER LO SVILUPPO DEL MERCATO DEL LAVORO	0,00	0,00	0,00	0,00	0,00	0,00	0,00	0,00	0,00
02	FORMAZIONE PROFESSIONALE	0,00	0,00	0,00	0,00	0,00	0,00	0,00	0,00	0,00
03	SOSTEGNO ALL'OCCUPAZIONE	285.802,78	0,00	793.311,89	151.202,66	0,00	0,00	0,00	1.560,00	1.231.877,33
	<b>Totale Missione 15 - POLITICHE PER IL LAVORO E LA FORMAZIONE PROFESSIONALE</b>	<b>285.802,78</b>	<b>0,00</b>	<b>793.311,89</b>	<b>151.202,66</b>	<b>0,00</b>	<b>0,00</b>	<b>0,00</b>	<b>1.560,00</b>	<b>1.231.877,33</b>
<b>16</b>	<b>Missione 16 - AGRICOLTURA, POLITICHE AGROALIMENTARI E PESCA</b>									
01	SVILUPPO DEL SETTORE AGRICOLO E DEL SISTEMA AGROALIMENTARE	0,00	0,00	0,00	0,00	0,00	0,00	0,00	0,00	0,00
02	CACCIA E PESCA	0,00	0,00	0,00	0,00	0,00	0,00	0,00	0,00	0,00
	<b>Totale Missione 16 - AGRICOLTURA, POLITICHE AGROALIMENTARI E PESCA</b>	<b>0,00</b>	<b>0,00</b>	<b>0,00</b>	<b>0,00</b>	<b>0,00</b>	<b>0,00</b>	<b>0,00</b>	<b>0,00</b>	<b>0,00</b>
<b>17</b>	<b>Missione 17 - ENERGIA E DIVERSIFICAZIONE DELLE FONTI ENERGETICHE</b>									
01	FONTI ENERGETICHE	723.304,98	0,00	79.666,69	0,00	11.615,68	0,00	0,00	0,00	814.587,35
	<b>Totale Missione 17 - ENERGIA E DIVERSIFICAZIONE DELLE FONTI ENERGETICHE</b>	<b>723.304,98</b>	<b>0,00</b>	<b>79.666,69</b>	<b>0,00</b>	<b>11.615,68</b>	<b>0,00</b>	<b>0,00</b>	<b>0,00</b>	<b>814.587,35</b>



**SPESE PER MISSIONI, PROGRAMMI E MACROAGGREGATI**  
**SPESE CORRENTI – IMPEGNI**  
**ESERCIZIO FINANZIARIO 2022**

MISSIONI E PROGRAMMI/MACROAGGREGATI		Redditi da lavoro dipendente	Imposte e tasse a carico dell'ente	Acquisto di beni e servizi	Trasferimenti correnti	Interessi passivi	Altre spese per redditi da capitale	Rimborsi e poste correttive delle entrate	Altre spese correnti	Totale
		101	102	103	104	107	108	109	110	100
<b>18</b>	<b>Missione 18 - RELAZIONI CON LE ALTRE AUTONOMIE TERRITORIALI E LOCALI</b>									
01	RELAZIONI FINANZIARIE CON LE ALTRE AUTONOMIE TERRITORIALI	0,00	0,00	0,00	0,00	0,00	0,00	0,00	0,00	0,00
	<b>Totale Missione 18 - RELAZIONI CON LE ALTRE AUTONOMIE TERRITORIALI E LOCALI</b>	<b>0,00</b>	<b>0,00</b>	<b>0,00</b>	<b>0,00</b>	<b>0,00</b>	<b>0,00</b>	<b>0,00</b>	<b>0,00</b>	<b>0,00</b>
<b>19</b>	<b>Missione 19 - RELAZIONI INTERNAZIONALI</b>									
01	RELAZIONI INTERNAZIONALI E COOPERAZIONE ALLO SVILUPPO	0,00	0,00	0,00	0,00	0,00	0,00	0,00	0,00	0,00
	<b>Totale Missione 19 - RELAZIONI INTERNAZIONALI</b>	<b>0,00</b>	<b>0,00</b>	<b>0,00</b>	<b>0,00</b>	<b>0,00</b>	<b>0,00</b>	<b>0,00</b>	<b>0,00</b>	<b>0,00</b>
<b>20</b>	<b>Missione 20 - FONDI E ACCANTONAMENTI</b>									
01	FONDO DI RISERVA	0,00	0,00	0,00	0,00	0,00	0,00	0,00	0,00	0,00
02	FONDO CREDITI DI DUBBIA ESIGIBILITA'	0,00	0,00	0,00	0,00	0,00	0,00	0,00	0,00	0,00
03	ALTRI FONDI	0,00	0,00	0,00	0,00	0,00	0,00	0,00	0,00	0,00
	<b>Totale Missione 20 - FONDI E ACCANTONAMENTI</b>	<b>0,00</b>	<b>0,00</b>	<b>0,00</b>	<b>0,00</b>	<b>0,00</b>	<b>0,00</b>	<b>0,00</b>	<b>0,00</b>	<b>0,00</b>
<b>50</b>	<b>Missione 50 - DEBITO PUBBLICO</b>									
01	QUOTA INTERESSI AMMORTAMENTO MUTUI E PRESTITI OBBLIGAZIONARI	0,00	0,00	0,00	0,00	2.988.659,89	0,00	0,00	0,00	2.988.659,89
	<b>Totale Missione 50 - DEBITO PUBBLICO</b>	<b>0,00</b>	<b>0,00</b>	<b>0,00</b>	<b>0,00</b>	<b>2.988.659,89</b>	<b>0,00</b>	<b>0,00</b>	<b>0,00</b>	<b>2.988.659,89</b>
<b>60</b>	<b>Missione 60 - ANTICIPAZIONI FINANZIARIE</b>									
01	RESTITUZIONE ANTICIPAZIONI DI TESORERIA	0,00	0,00	0,00	0,00	0,00	0,00	0,00	0,00	0,00
	<b>Totale Missione 60 - ANTICIPAZIONI FINANZIARIE</b>	<b>0,00</b>	<b>0,00</b>	<b>0,00</b>	<b>0,00</b>	<b>0,00</b>	<b>0,00</b>	<b>0,00</b>	<b>0,00</b>	<b>0,00</b>
	<b>Totale macroaggregati</b>	<b>215.517.150,49</b>	<b>12.452.143,49</b>	<b>392.942.944,70</b>	<b>82.630.320,70</b>	<b>27.149.156,29</b>	<b>0,00</b>	<b>4.022.768,24</b>	<b>8.416.652,75</b>	<b>743.131.136,66</b>

ALLEGATI

*Spese di Bilancio per Missioni, Programmi e Macroaggregati - Spese Correnti - Pagamenti in c/competenza*

**SPESE PER MISSIONI, PROGRAMMI E MACROAGGREGATI**  
**SPESE CORRENTI – MANDATI IN COMPETENZA**  
**ESERCIZIO FINANZIARIO 2022**

MISSIONI E PROGRAMMI/MACROAGGREGATI		Redditi da lavoro dipendente	Imposte e tasse a carico dell'ente	Acquisto di beni e servizi	Trasferimenti correnti	Interessi passivi	Altre spese per redditi da capitale	Rimborsi e poste correttive delle entrate	Altre spese correnti	Totale
		101	102	103	104	107	108	109	110	100
<b>01</b>	<b>Missione 1 - SERVIZI ISTITUZIONALI, GENERALI E DI GESTIONE</b>									
01	ORGANI ISTITUZIONALI	10.659.657,67	0,00	3.590.056,58	176.046,59	0,00	0,00	0,00	114.963,79	14.540.724,63
02	SEGRETERIA GENERALE	643.290,19	0,00	82.874,99	0,00	0,00	0,00	0,00	2.550,00	728.715,18
03	GESTIONE ECONOMICA, FINANZIARIA, PROGRAMMAZIONE E PROVVEDITORATO	8.192.743,89	9.619.686,19	5.565.274,36	182.178,04	0,00	0,00	0,00	3.270.429,14	26.830.311,62
04	GESTIONE DELLE ENTRATE TRIBUTARIE E SERVIZI FISCALI	1.653.358,67	0,00	1.291.753,49	0,00	0,00	0,00	1.896.472,86	19.811,49	4.861.396,51
05	GESTIONE DEI BENI DEMANIALI E PATRIMONIALI	1.771.591,93	67.226,55	2.335.008,54	734.991,15	3.026.328,22	0,00	0,00	1.569.756,54	9.504.902,93
06	UFFICIO TECNICO	14.660.912,94	0,00	3.967.710,76	0,00	702.635,91	0,00	234.574,91	72.277,00	19.638.111,52
07	SERVIZIO ELETTORALE E CONSULTAZIONI POPOLARI - ANAGRAFE E STATO CIVILE	7.961.734,62	0,00	3.459.421,30	0,00	9.889,28	0,00	386,21	32.810,89	11.464.242,30
08	STATISTICA E SISTEMI INFORMATIVI	4.447.867,43	0,00	3.710.637,46	0,00	0,00	0,00	0,00	22.195,75	8.180.700,64
09	ASSISTENZA TECNICO-AMMINISTRATIVA AGLI ENTI LOCALI	0,00	0,00	0,00	0,00	0,00	0,00	0,00	0,00	0,00
10	RISORSE UMANE	26.819.428,71	0,00	930.933,81	744.932,97	0,00	0,00	90,00	123.547,68	28.618.933,17
11	ALTRI SERVIZI GENERALI	1.460.969,17	5.040,88	257.788,30	1.600,00	0,00	0,00	39.149,75	4.550,00	1.769.098,10
	<b>Totale Missione 1 - SERVIZI ISTITUZIONALI, GENERALI E DI GESTIONE</b>	<b>78.271.555,22</b>	<b>9.691.953,62</b>	<b>25.191.459,59</b>	<b>1.839.748,75</b>	<b>3.738.853,41</b>	<b>0,00</b>	<b>2.170.673,73</b>	<b>5.232.892,28</b>	<b>126.137.136,60</b>
<b>02</b>	<b>Missione 2 - GIUSTIZIA</b>									
01	UFFICI GIUDIZIARI	0,00	0,00	15.945,35	0,00	13.900,05	0,00	0,00	0,00	29.845,40
02	CASA CIRCONDARIALE E ALTRI SERVIZI	0,00	0,00	0,00	0,00	0,00	0,00	0,00	0,00	0,00
	<b>Totale Missione 2 - GIUSTIZIA</b>	<b>0,00</b>	<b>0,00</b>	<b>15.945,35</b>	<b>0,00</b>	<b>13.900,05</b>	<b>0,00</b>	<b>0,00</b>	<b>0,00</b>	<b>29.845,40</b>
<b>03</b>	<b>Missione 3 - ORDINE PUBBLICO E SICUREZZA</b>									
01	POLIZIA LOCALE E AMMINISTRATIVA	39.534.632,47	0,00	10.295.563,64	0,00	0,00	0,00	56.581,93	134.066,67	50.020.844,71
02	SISTEMA INTEGRATO DI SICUREZZA URBANA	229.672,82	0,00	122.160,52	44.392,00	0,00	0,00	0,00	1.150,00	397.375,34
	<b>Totale Missione 3 - ORDINE PUBBLICO E SICUREZZA</b>	<b>39.764.305,29</b>	<b>0,00</b>	<b>10.417.724,16</b>	<b>44.392,00</b>	<b>0,00</b>	<b>0,00</b>	<b>56.581,93</b>	<b>135.216,67</b>	<b>50.418.220,05</b>
<b>04</b>	<b>Missione 4 - ISTRUZIONE E DIRITTO ALLO STUDIO</b>									
01	ISTRUZIONE PRESCOLASTICA	20.729.845,03	0,00	3.250.532,57	0,00	60.742,18	0,00	0,00	27.453,06	24.068.572,84
02	ALTRI ORDINI DI ISTRUZIONE NON UNIVERSITARIA	76.804,30	0,00	4.887.847,80	2.369.095,00	502.026,29	0,00	0,00	900,00	7.836.673,39
04	ISTRUZIONE UNIVERSITARIA	0,00	0,00	0,00	0,00	0,00	0,00	0,00	0,00	0,00
05	ISTRUZIONE TECNICA SUPERIORE	0,00	0,00	0,00	0,00	0,00	0,00	0,00	0,00	0,00
06	SERVIZI AUSILIARI ALL'ISTRUZIONE	1.731.424,69	0,00	16.140.227,98	1.099.798,24	645.647,25	0,00	11.458,35	11.900,00	19.640.456,51
07	DIRITTO ALLO STUDIO	0,00	0,00	0,00	1.480.664,94	0,00	0,00	0,00	0,00	1.480.664,94
	<b>Totale Missione 4 - ISTRUZIONE E DIRITTO ALLO STUDIO</b>	<b>22.538.074,02</b>	<b>0,00</b>	<b>24.278.608,35</b>	<b>4.949.558,18</b>	<b>1.208.415,72</b>	<b>0,00</b>	<b>11.458,35</b>	<b>40.253,06</b>	<b>53.026.367,68</b>
<b>05</b>	<b>Missione 5 - TUTELA E VALORIZZAZIONE DEI BENI E DELLE ATTIVITA' CULTURALI</b>									
01	VALORIZZAZIONE DEI BENI DI INTERESSE STORICO	0,00	0,00	0,00	0,00	0,00	0,00	0,00	0,00	0,00
02	ATTIVITA' CULTURALI E INTERVENTI DIVERSI NEL SETTORE CULTURALE	8.592.475,66	0,00	3.660.926,41	12.278.982,36	798.665,42	0,00	0,00	80.698,34	25.411.748,19
	<b>Totale Missione 5 - TUTELA E VALORIZZAZIONE DEI BENI E DELLE ATTIVITA' CULTURALI</b>	<b>8.592.475,66</b>	<b>0,00</b>	<b>3.660.926,41</b>	<b>12.278.982,36</b>	<b>798.665,42</b>	<b>0,00</b>	<b>0,00</b>	<b>80.698,34</b>	<b>25.411.748,19</b>
<b>06</b>	<b>Missione 6 - POLITICHE GIOVANILI, SPORT E TEMPO LIBERO</b>									
01	SPORT E TEMPO LIBERO	497.662,22	0,00	1.781.575,94	307.249,04	443.048,39	0,00	32.546,52	752,30	3.062.834,41

**SPESE PER MISSIONI, PROGRAMMI E MACROAGGREGATI**  
**SPESE CORRENTI – MANDATI IN COMPETENZA**  
**ESERCIZIO FINANZIARIO 2022**

MISSIONI E PROGRAMMI/MACROAGGREGATI		Redditi da lavoro dipendente	Imposte e tasse a carico dell'ente	Acquisto di beni e servizi	Trasferimenti correnti	Interessi passivi	Altre spese per redditi da capitale	Rimborsi e poste correttive delle entrate	Altre spese correnti	Totale
		101	102	103	104	107	108	109	110	100
02	GIOVANI	0,00	0,00	1.599,23	81.120,00	0,00	0,00	0,00	100,00	82.819,23
	<b>Totale Missione 6 - POLITICHE GIOVANILI, SPORT E TEMPO LIBERO</b>	<b>497.662,22</b>	<b>0,00</b>	<b>1.783.175,17</b>	<b>388.369,04</b>	<b>443.048,39</b>	<b>0,00</b>	<b>32.546,52</b>	<b>852,30</b>	<b>3.145.653,64</b>
07	<b>Missione 7 - TURISMO</b>									
01	SVILUPPO E VALORIZZAZIONE DEL TURISMO	2.931.564,10	0,00	4.054.130,92	261.466,75	0,00	0,00	1.086,50	8.900,00	7.257.148,27
	<b>Totale Missione 7 - TURISMO</b>	<b>2.931.564,10</b>	<b>0,00</b>	<b>4.054.130,92</b>	<b>261.466,75</b>	<b>0,00</b>	<b>0,00</b>	<b>1.086,50</b>	<b>8.900,00</b>	<b>7.257.148,27</b>
08	<b>Missione 8 - ASSETTO DEL TERRITORIO ED EDILIZIA ABITATIVA</b>									
01	URBANISTICA E ASSETTO DEL TERRITORIO	1.797.168,05	0,00	127.787,87	9.226,66	0,00	0,00	0,00	131.647,47	2.065.830,05
02	EDILIZIA RESIDENZIALE PUBBLICA E LOCALE E PIANI DI EDILIZIA ECONOMICO-POPOLARE	0,00	0,00	0,00	0,00	0,00	0,00	0,00	1.840,00	1.840,00
	<b>Totale Missione 8 - ASSETTO DEL TERRITORIO ED EDILIZIA ABITATIVA</b>	<b>1.797.168,05</b>	<b>0,00</b>	<b>127.787,87</b>	<b>9.226,66</b>	<b>0,00</b>	<b>0,00</b>	<b>0,00</b>	<b>133.487,47</b>	<b>2.067.670,05</b>
09	<b>Missione 9 - SVILUPPO SOSTENIBILE E TUTELA DEL TERRITORIO E DELL'AMBIENTE</b>									
01	DIFESA DEL SUOLO	1.266.698,55	0,00	1.298.942,64	0,00	2.215.572,82	0,00	0,00	148.125,61	4.929.339,62
02	TUTELA, VALORIZZAZIONE E RECUPERO AMBIENTALE	424.172,46	0,00	5.024.752,01	396.487,00	1.293.361,84	0,00	6.909,80	9.500,00	7.155.183,11
03	RIFIUTI	0,00	0,00	163.466.540,98	0,00	371.370,15	0,00	0,00	0,00	163.837.911,13
04	SERVIZIO IDRICO INTEGRATO	0,00	0,00	0,00	0,00	0,00	0,00	0,00	0,00	0,00
05	AREE PROTETTE, PARCHI NATURALI, PROTEZIONE NATURALISTICA E FORESTAZIONE	0,00	0,00	0,00	0,00	0,00	0,00	0,00	0,00	0,00
06	TUTELA E VALORIZZAZIONE DELLE RISORSE IDRICHE	0,00	0,00	0,00	0,00	0,00	0,00	0,00	0,00	0,00
07	SVILUPPO SOSTENIBILE TERRITORIO MONTANO PICCOLI COMUNI	0,00	0,00	0,00	0,00	0,00	0,00	0,00	0,00	0,00
08	QUALITÀ DELL'ARIA E RIDUZIONE DELL'INQUINAMENTO	866.296,87	0,00	689.721,25	0,00	0,00	0,00	897,16	770,00	1.557.685,28
	<b>Totale Missione 9 - SVILUPPO SOSTENIBILE E TUTELA DEL TERRITORIO E DELL'AMBIENTE</b>	<b>2.557.167,88</b>	<b>0,00</b>	<b>170.479.956,88</b>	<b>396.487,00</b>	<b>3.880.304,81</b>	<b>0,00</b>	<b>7.806,96</b>	<b>158.395,61</b>	<b>177.480.119,14</b>
10	<b>Missione 10 - TRASPORTI E DIRITTO ALLA MOBILITÀ</b>									
01	TRASPORTO FERROVIARIO	0,00	0,00	0,00	0,00	0,00	0,00	0,00	0,00	0,00
02	TRASPORTO PUBBLICO LOCALE	1.770.318,81	0,00	215.721,43	25.584.894,39	5.187.265,22	0,00	0,00	5.329,69	32.763.529,54
03	TRASPORTO PER VIE D'ACQUA	0,00	0,00	0,00	0,00	0,00	0,00	0,00	0,00	0,00
04	ALTRE MODALITÀ DI TRASPORTO	0,00	0,00	0,00	0,00	0,00	0,00	0,00	0,00	0,00
05	VIABILITÀ E INFRASTRUTTURE STRADALI	3.700.902,92	0,00	29.404.186,26	0,00	7.995.491,24	0,00	0,00	4.400,00	41.104.980,42
	<b>Totale Missione 10 - TRASPORTI E DIRITTO ALLA MOBILITÀ</b>	<b>5.471.221,73</b>	<b>0,00</b>	<b>29.619.907,69</b>	<b>25.584.894,39</b>	<b>13.182.756,46</b>	<b>0,00</b>	<b>0,00</b>	<b>9.729,69</b>	<b>73.868.509,96</b>
11	<b>Missione 11 - SOCCORSO CIVILE</b>									
01	SISTEMA DI PROTEZIONE CIVILE	1.089.615,85	0,00	558.308,85	115.859,16	0,00	0,00	0,00	17.960,00	1.781.743,86
02	INTERVENTI A SEGUITO DI CALAMITÀ NATURALI	0,00	0,00	0,00	0,00	0,00	0,00	0,00	0,00	0,00
	<b>Totale Missione 11 - SOCCORSO CIVILE</b>	<b>1.089.615,85</b>	<b>0,00</b>	<b>558.308,85</b>	<b>115.859,16</b>	<b>0,00</b>	<b>0,00</b>	<b>0,00</b>	<b>17.960,00</b>	<b>1.781.743,86</b>
12	<b>Missione 12 - DIRITTI SOCIALI, POLITICHE SOCIALI E FAMIGLIA</b>									
01	INTERVENTI PER L'INFANZIA E I MINORI E PER ASILI NIDO	22.287.991,94	0,00	17.923.132,67	2.157.241,45	24.935,27	0,00	2.000,00	86.360,00	42.481.661,33
02	INTERVENTI PER LA DISABILITÀ	295.233,72	0,00	118.965,67	3.513.748,44	0,00	0,00	0,00	0,00	3.927.947,83

**SPESE PER MISSIONI, PROGRAMMI E MACROAGGREGATI**  
**SPESE CORRENTI – MANDATI IN COMPETENZA**  
**ESERCIZIO FINANZIARIO 2022**

MISSIONI E PROGRAMMI/MACROAGGREGATI		Redditi da lavoro dipendente	Imposte e tasse a carico dell'ente	Acquisto di beni e servizi	Trasferimenti correnti	Interessi passivi	Altre spese per redditi da capitale	Rimborsi e poste correttive delle entrate	Altre spese correnti	Totale
		101	102	103	104	107	108	109	110	100
03	INTERVENTI PER GLI ANZIANI	842.026,74	0,00	2.592.853,44	3.269.117,48	27,78	0,00	411,53	940,00	6.705.376,97
04	INTERVENTI PER I SOGGETTI A RISCHIO DI ESCLUSIONE SOCIALE	6.199.849,37	324,00	16.505.934,74	6.050.057,84	11.728,34	0,00	420,00	34.151,00	28.802.465,29
05	INTERVENTI PER LE FAMIGLIE	0,00	0,00	0,00	0,00	0,00	0,00	0,00	0,00	0,00
06	INTERVENTI PER IL DIRITTO ALLA CASA	1.073.897,38	2.534,72	2.210.897,76	1.985.602,12	0,00	0,00	0,00	3.260,00	5.276.191,98
07	PROGRAMMAZIONE E GOVERNO DELLA RETE DEI SERVIZI SOCIOSANITARI E SOCIALI	1.271.035,60	0,00	74.131,07	0,00	0,00	0,00	0,00	5.650,00	1.350.816,67
08	COOPERAZIONE E ASSOCIAZIONISMO	0,00	0,00	0,00	0,00	0,00	0,00	0,00	0,00	0,00
09	SERVIZIO NECROSCOPICO E CIMITERIALE	1.847.624,94	0,00	853.874,59	0,00	254.993,96	0,00	29.324,59	32.083,16	3.017.901,24
<b>Totale Missione 12 - DIRITTI SOCIALI, POLITICHE SOCIALI E FAMIGLIA</b>		<b>33.817.659,69</b>	<b>2.858,72</b>	<b>40.279.789,94</b>	<b>16.975.767,33</b>	<b>291.685,35</b>	<b>0,00</b>	<b>32.156,12</b>	<b>162.444,16</b>	<b>91.562.361,31</b>
<b>13</b>	<b>Missione 13 - TUTELA DELLA SALUTE</b>									
01	SERVIZIO SANITARIO REGIONALE - FINANZIAMENTO ORDINARIO CORRENTE PER LA GARANZIA DEI LEA	0,00	0,00	0,00	0,00	0,00	0,00	0,00	0,00	0,00
02	SERVIZIO SANITARIO REGIONALE - FINANZIAMENTO AGGIUNTIVO CORRENTE PER LIVELLI DI ASSISTENZA SUPERIORI AI LEA	0,00	0,00	0,00	0,00	0,00	0,00	0,00	0,00	0,00
03	SERVIZIO SANITARIO REGIONALE - FINANZIAMENTO AGGIUNTIVO CORRENTE PER LA COPERTURA DELLO SQUILIBRIO DI BILANCIO CORRENTE	0,00	0,00	0,00	0,00	0,00	0,00	0,00	0,00	0,00
06	SERVIZIO SANITARIO REGIONALE - RESTITUZIONE MAGGIORI GETTITI SSN	0,00	0,00	0,00	0,00	0,00	0,00	0,00	0,00	0,00
07	ULTERIORI SPESE IN MATERIA SANITARIA	31.641,90	0,00	696.277,86	0,00	0,00	0,00	0,00	760,00	728.679,76
<b>Totale Missione 13 - TUTELA DELLA SALUTE</b>		<b>31.641,90</b>	<b>0,00</b>	<b>696.277,86</b>	<b>0,00</b>	<b>0,00</b>	<b>0,00</b>	<b>0,00</b>	<b>760,00</b>	<b>728.679,76</b>
<b>14</b>	<b>Missione 14 - SVILUPPO ECONOMICO E COMPETITIVITÀ</b>									
01	INDUSTRIA, E PMI E ARTIGIANATO	0,00	0,00	0,00	0,00	0,00	0,00	0,00	0,00	0,00
02	COMMERCIO - RETI DISTRIBUTIVE - TUTELA DEI CONSUMATORI	2.238.870,13	0,00	1.641.978,77	320.500,00	316.204,03	0,00	2.236,68	9.020,00	4.528.809,61
03	RICERCA E INNOVAZIONE	2.666.909,70	0,00	945.729,25	875.000,00	0,00	0,00	0,00	1.690,00	4.489.328,95
04	RETI E ALTRI SERVIZI DI PUBBLICA UTILITA'	753.126,69	0,00	434.958,45	23.694,76	0,00	0,00	37.488,69	2.870,00	1.252.138,59
<b>Totale Missione 14 - SVILUPPO ECONOMICO E COMPETITIVITÀ</b>		<b>5.658.906,52</b>	<b>0,00</b>	<b>3.022.666,47</b>	<b>1.219.194,76</b>	<b>316.204,03</b>	<b>0,00</b>	<b>39.725,37</b>	<b>13.580,00</b>	<b>10.270.277,15</b>
<b>15</b>	<b>Missione 15 - POLITICHE PER IL LAVORO E LA FORMAZIONE PROFESSIONALE</b>									
01	SERVIZI PER LO SVILUPPO DEL MERCATO DEL LAVORO	0,00	0,00	0,00	0,00	0,00	0,00	0,00	0,00	0,00
02	FORMAZIONE PROFESSIONALE	0,00	0,00	0,00	0,00	0,00	0,00	0,00	0,00	0,00
03	SOSTEGNO ALL'OCCUPAZIONE	270.658,44	0,00	226.979,67	0,00	0,00	0,00	0,00	1.560,00	499.198,11
<b>Totale Missione 15 - POLITICHE PER IL LAVORO E LA FORMAZIONE PROFESSIONALE</b>		<b>270.658,44</b>	<b>0,00</b>	<b>226.979,67</b>	<b>0,00</b>	<b>0,00</b>	<b>0,00</b>	<b>0,00</b>	<b>1.560,00</b>	<b>499.198,11</b>
<b>16</b>	<b>Missione 16 - AGRICOLTURA, POLITICHE AGROALIMENTARI E PESCA</b>									
01	SVILUPPO DEL SETTORE AGRICOLO E DEL SISTEMA AGROALIMENTARE	0,00	0,00	0,00	0,00	0,00	0,00	0,00	0,00	0,00
02	CACCIA E PESCA	0,00	0,00	0,00	0,00	0,00	0,00	0,00	0,00	0,00
<b>Totale Missione 16 - AGRICOLTURA, POLITICHE AGROALIMENTARI E PESCA</b>		<b>0,00</b>	<b>0,00</b>	<b>0,00</b>	<b>0,00</b>	<b>0,00</b>	<b>0,00</b>	<b>0,00</b>	<b>0,00</b>	<b>0,00</b>
<b>17</b>	<b>Missione 17 - ENERGIA E DIVERSIFICAZIONE DELLE FONTI ENERGETICHE</b>									
01	FONTI ENERGETICHE	682.376,72	0,00	6.512,79	0,00	11.615,68	0,00	0,00	0,00	700.505,19
<b>Totale Missione 17 - ENERGIA E DIVERSIFICAZIONE DELLE FONTI ENERGETICHE</b>		<b>682.376,72</b>	<b>0,00</b>	<b>6.512,79</b>	<b>0,00</b>	<b>11.615,68</b>	<b>0,00</b>	<b>0,00</b>	<b>0,00</b>	<b>700.505,19</b>

**SPESE PER MISSIONI, PROGRAMMI E MACROAGGREGATI**  
**SPESE CORRENTI – MANDATI IN COMPETENZA**  
**ESERCIZIO FINANZIARIO 2022**

MISSIONI E PROGRAMMI/MACROAGGREGATI		Redditi da lavoro dipendente	Imposte e tasse a carico dell'ente	Acquisto di beni e servizi	Trasferimenti correnti	Interessi passivi	Altre spese per redditi da capitale	Rimborsi e poste correttive delle entrate	Altre spese correnti	Totale
		101	102	103	104	107	108	109	110	100
<b>18</b>	<b>Missione 18 - RELAZIONI CON LE ALTRE AUTONOMIE TERRITORIALI E LOCALI</b>									
01	RELAZIONI FINANZIARIE CON LE ALTRE AUTONOMIE TERRITORIALI	0,00	0,00	0,00	0,00	0,00	0,00	0,00	0,00	0,00
	<b>Totale Missione 18 - RELAZIONI CON LE ALTRE AUTONOMIE TERRITORIALI E LOCALI</b>	<b>0,00</b>	<b>0,00</b>	<b>0,00</b>	<b>0,00</b>	<b>0,00</b>	<b>0,00</b>	<b>0,00</b>	<b>0,00</b>	<b>0,00</b>
<b>19</b>	<b>Missione 19 - RELAZIONI INTERNAZIONALI</b>									
01	RELAZIONI INTERNAZIONALI E COOPERAZIONE ALLO SVILUPPO	0,00	0,00	0,00	0,00	0,00	0,00	0,00	0,00	0,00
	<b>Totale Missione 19 - RELAZIONI INTERNAZIONALI</b>	<b>0,00</b>	<b>0,00</b>	<b>0,00</b>	<b>0,00</b>	<b>0,00</b>	<b>0,00</b>	<b>0,00</b>	<b>0,00</b>	<b>0,00</b>
<b>20</b>	<b>Missione 20 - FONDI E ACCANTONAMENTI</b>									
01	FONDO DI RISERVA	0,00	0,00	0,00	0,00	0,00	0,00	0,00	0,00	0,00
02	FONDO CREDITI DI DUBBIA ESIGIBILITA'	0,00	0,00	0,00	0,00	0,00	0,00	0,00	0,00	0,00
03	ALTRI FONDI	0,00	0,00	0,00	0,00	0,00	0,00	0,00	0,00	0,00
	<b>Totale Missione 20 - FONDI E ACCANTONAMENTI</b>	<b>0,00</b>	<b>0,00</b>	<b>0,00</b>	<b>0,00</b>	<b>0,00</b>	<b>0,00</b>	<b>0,00</b>	<b>0,00</b>	<b>0,00</b>
<b>50</b>	<b>Missione 50 - DEBITO PUBBLICO</b>									
01	QUOTA INTERESSI AMMORTAMENTO MUTUI E PRESTITI OBBLIGAZIONARI	0,00	0,00	0,00	0,00	2.984.849,83	0,00	0,00	0,00	2.984.849,83
	<b>Totale Missione 50 - DEBITO PUBBLICO</b>	<b>0,00</b>	<b>0,00</b>	<b>0,00</b>	<b>0,00</b>	<b>2.984.849,83</b>	<b>0,00</b>	<b>0,00</b>	<b>0,00</b>	<b>2.984.849,83</b>
<b>60</b>	<b>Missione 60 - ANTICIPAZIONI FINANZIARIE</b>									
01	RESTITUZIONE ANTICIPAZIONI DI TESORERIA	0,00	0,00	0,00	0,00	0,00	0,00	0,00	0,00	0,00
	<b>Totale Missione 60 - ANTICIPAZIONI FINANZIARIE</b>	<b>0,00</b>	<b>0,00</b>	<b>0,00</b>	<b>0,00</b>	<b>0,00</b>	<b>0,00</b>	<b>0,00</b>	<b>0,00</b>	<b>0,00</b>
	<b>Totale macroaggregati</b>	<b>203.972.053,29</b>	<b>9.694.812,34</b>	<b>314.420.157,97</b>	<b>64.063.946,38</b>	<b>26.870.299,15</b>	<b>0,00</b>	<b>2.352.035,48</b>	<b>5.996.729,58</b>	<b>627.370.034,19</b>

ALLEGATI

*Spese di Bilancio per Missioni, Programmi e Macroaggregati - Spese Correnti - Pagamenti in c/residui*

**SPESE PER MISSIONI, PROGRAMMI E MACROAGGREGATI**  
**SPESE CORRENTI – MANDATI SU RESIDUI**  
**ESERCIZIO FINANZIARIO 2022**

MISSIONI E PROGRAMMI/MACROAGGREGATI		Redditi da lavoro dipendente	Imposte e tasse a carico dell'ente	Acquisto di beni e servizi	Trasferimenti correnti	Interessi passivi	Altre spese per redditi da capitale	Rimborsi e poste correttive delle entrate	Altre spese correnti	Totale
		101	102	103	104	107	108	109	110	100
<b>01</b>	<b>Missione 1 - SERVIZI ISTITUZIONALI, GENERALI E DI GESTIONE</b>									
01	ORGANI ISTITUZIONALI	453.224,02	0,00	608.186,49	274.915,20	0,00	0,00	0,00	33.593,88	1.369.919,59
02	SEGRETERIA GENERALE	20.859,01	0,00	43.477,77	0,00	0,00	0,00	0,00	0,00	64.336,78
03	GESTIONE ECONOMICA, FINANZIARIA, PROGRAMMAZIONE E PROVVEDITORATO	554.934,70	1.518.293,18	1.733.637,40	0,00	0,00	0,00	0,00	774.401,58	4.581.266,86
04	GESTIONE DELLE ENTRATE TRIBUTARIE E SERVIZI FISCALI	94.573,67	800.000,00	1.388.166,38	12.902.994,16	0,00	0,00	12.256,95	22.500,27	15.220.491,43
05	GESTIONE DEI BENI DEMANIALI E PATRIMONIALI	65.074,95	2.314,34	1.355.575,18	46.993,92	219,00	0,00	0,00	415.031,98	1.885.209,37
06	UFFICIO TECNICO	684.560,25	0,00	2.152.557,23	0,00	0,00	0,00	1.639,79	22.995,59	2.861.752,66
07	SERVIZIO ELETTORALE E CONSULTAZIONI POPOLARI - ANAGRAFE E STATO CIVILE	284.041,14	0,00	336.992,04	0,00	0,00	0,00	22,21	9.621,61	630.677,00
08	STATISTICA E SISTEMI INFORMATIVI	164.515,52	0,00	2.573.111,41	0,00	0,00	0,00	0,00	8.160,77	2.745.787,70
09	ASSISTENZA TECNICO-AMMINISTRATIVA AGLI ENTI LOCALI	0,00	0,00	0,00	0,00	0,00	0,00	0,00	0,00	0,00
10	RISORSE UMANE	2.058.961,14	0,00	1.032.567,14	24.420,00	0,00	0,00	0,00	18.334,39	3.134.282,67
11	ALTRI SERVIZI GENERALI	113.909,45	3.099,72	197.838,09	9.600,00	0,00	0,00	2.616,57	1.377,25	328.441,08
	<b>Totale Missione 1 - SERVIZI ISTITUZIONALI, GENERALI E DI GESTIONE</b>	<b>4.494.653,85</b>	<b>2.323.707,24</b>	<b>11.422.109,13</b>	<b>13.258.923,28</b>	<b>219,00</b>	<b>0,00</b>	<b>16.535,52</b>	<b>1.306.017,12</b>	<b>32.822.165,14</b>
<b>02</b>	<b>Missione 2 - GIUSTIZIA</b>									
01	UFFICI GIUDIZIARI	0,00	0,00	6.464,84	0,00	0,00	0,00	0,00	0,00	6.464,84
02	CASA CIRCONDARIALE E ALTRI SERVIZI	0,00	0,00	0,00	0,00	0,00	0,00	0,00	0,00	0,00
	<b>Totale Missione 2 - GIUSTIZIA</b>	<b>0,00</b>	<b>0,00</b>	<b>6.464,84</b>	<b>0,00</b>	<b>0,00</b>	<b>0,00</b>	<b>0,00</b>	<b>0,00</b>	<b>6.464,84</b>
<b>03</b>	<b>Missione 3 - ORDINE PUBBLICO E SICUREZZA</b>									
01	POLIZIA LOCALE E AMMINISTRATIVA	1.099.572,15	0,00	6.902.988,17	3.000,00	0,00	0,00	6.764,27	49.417,91	8.061.742,50
02	SISTEMA INTEGRATO DI SICUREZZA URBANA	14.581,88	0,00	26.961,08	34.084,00	0,00	0,00	0,00	0,00	75.626,96
	<b>Totale Missione 3 - ORDINE PUBBLICO E SICUREZZA</b>	<b>1.114.154,03</b>	<b>0,00</b>	<b>6.929.949,25</b>	<b>37.084,00</b>	<b>0,00</b>	<b>0,00</b>	<b>6.764,27</b>	<b>49.417,91</b>	<b>8.137.369,46</b>
<b>04</b>	<b>Missione 4 - ISTRUZIONE E DIRITTO ALLO STUDIO</b>									
01	ISTRUZIONE PRESCOLASTICA	775.478,33	0,00	1.058.288,28	1.142.800,81	0,00	0,00	0,00	34.215,67	3.010.783,09
02	ALTRI ORDINI DI ISTRUZIONE NON UNIVERSITARIA	14.640,99	0,00	1.858.928,89	500.000,00	0,00	0,00	0,00	0,00	2.373.569,88
04	ISTRUZIONE UNIVERSITARIA	0,00	0,00	0,00	0,00	0,00	0,00	0,00	0,00	0,00
05	ISTRUZIONE TECNICA SUPERIORE	0,00	0,00	0,00	0,00	0,00	0,00	0,00	0,00	0,00
06	SERVIZI AUSILIARI ALL'ISTRUZIONE	108.990,76	0,00	7.857.465,55	871.149,00	0,00	0,00	0,00	4.240,52	8.841.845,83
07	DIRITTO ALLO STUDIO	0,00	0,00	22,15	168.529,58	0,00	0,00	0,00	0,00	168.551,73
	<b>Totale Missione 4 - ISTRUZIONE E DIRITTO ALLO STUDIO</b>	<b>899.110,08</b>	<b>0,00</b>	<b>10.774.704,87</b>	<b>2.682.479,39</b>	<b>0,00</b>	<b>0,00</b>	<b>0,00</b>	<b>38.456,19</b>	<b>14.394.750,53</b>
<b>05</b>	<b>Missione 5 - TUTELA E VALORIZZAZIONE DEI BENI E DELLE ATTIVITA' CULTURALI</b>									
01	VALORIZZAZIONE DEI BENI DI INTERESSE STORICO	0,00	0,00	0,00	0,00	0,00	0,00	0,00	0,00	0,00
02	ATTIVITA' CULTURALI E INTERVENTI DIVERSI NEL SETTORE CULTURALE	371.428,28	0,00	3.208.918,39	300.298,00	0,00	0,00	0,00	52.749,04	3.933.393,71
	<b>Totale Missione 5 - TUTELA E VALORIZZAZIONE DEI BENI E DELLE ATTIVITA' CULTURALI</b>	<b>371.428,28</b>	<b>0,00</b>	<b>3.208.918,39</b>	<b>300.298,00</b>	<b>0,00</b>	<b>0,00</b>	<b>0,00</b>	<b>52.749,04</b>	<b>3.933.393,71</b>
<b>06</b>	<b>Missione 6 - POLITICHE GIOVANILI, SPORT E TEMPO LIBERO</b>									
01	SPORT E TEMPO LIBERO	6.993,77	0,00	200.289,94	1.517.476,68	0,00	0,00	11.419,30	0,00	1.736.179,69



**SPESE PER MISSIONI, PROGRAMMI E MACROAGGREGATI**  
**SPESE CORRENTI – MANDATI SU RESIDUI**  
**ESERCIZIO FINANZIARIO 2022**

MISSIONI E PROGRAMMI/MACROAGGREGATI		Redditi da lavoro dipendente	Imposte e tasse a carico dell'ente	Acquisto di beni e servizi	Trasferimenti correnti	Interessi passivi	Altre spese per redditi da capitale	Rimborsi e poste correttive delle entrate	Altre spese correnti	Totale
		101	102	103	104	107	108	109	110	100
02	GIOVANI	0,00	0,00	33.190,62	10.000,00	0,00	0,00	0,00	0,00	43.190,62
	<b>Totale Missione 6 - POLITICHE GIOVANILI, SPORT E TEMPO LIBERO</b>	<b>6.993,77</b>	<b>0,00</b>	<b>233.480,56</b>	<b>1.527.476,68</b>	<b>0,00</b>	<b>0,00</b>	<b>11.419,30</b>	<b>0,00</b>	<b>1.779.370,31</b>
07	<b>Missione 7 - TURISMO</b>									
01	SVILUPPO E VALORIZZAZIONE DEL TURISMO	111.073,77	0,00	3.903.101,91	288.769,00	0,00	0,00	0,00	3.008,24	4.305.952,92
	<b>Totale Missione 7 - TURISMO</b>	<b>111.073,77</b>	<b>0,00</b>	<b>3.903.101,91</b>	<b>288.769,00</b>	<b>0,00</b>	<b>0,00</b>	<b>0,00</b>	<b>3.008,24</b>	<b>4.305.952,92</b>
08	<b>Missione 8 - ASSETTO DEL TERRITORIO ED EDILIZIA ABITATIVA</b>									
01	URBANISTICA E ASSETTO DEL TERRITORIO	94.525,40	0,00	569.044,76	999,99	0,00	0,00	0,00	873,47	665.443,62
02	EDILIZIA RESIDENZIALE PUBBLICA E LOCALE E PIANI DI EDILIZIA ECONOMICO-POPOLARE	0,00	0,00	0,00	0,00	0,00	0,00	0,00	0,00	0,00
	<b>Totale Missione 8 - ASSETTO DEL TERRITORIO ED EDILIZIA ABITATIVA</b>	<b>94.525,40</b>	<b>0,00</b>	<b>569.044,76</b>	<b>999,99</b>	<b>0,00</b>	<b>0,00</b>	<b>0,00</b>	<b>873,47</b>	<b>665.443,62</b>
09	<b>Missione 9 - SVILUPPO SOSTENIBILE E TUTELA DEL TERRITORIO E DELL'AMBIENTE</b>									
01	DIFESA DEL SUOLO	35.640,48	0,00	842.308,21	0,00	0,00	0,00	0,00	140.295,38	1.018.244,07
02	TUTELA, VALORIZZAZIONE E RECUPERO AMBIENTALE	31.006,46	0,00	1.246.666,52	114.008,58	0,00	0,00	227,84	2.899,49	1.394.808,89
03	RIFIUTI	0,00	0,00	531.088,00	2.590,58	0,00	0,00	0,00	0,00	533.678,58
04	SERVIZIO IDRICO INTEGRATO	0,00	0,00	0,00	0,00	0,00	0,00	0,00	0,00	0,00
05	AREE PROTETTE, PARCHI NATURALI, PROTEZIONE NATURALISTICA E FORESTAZIONE	0,00	0,00	0,00	0,00	0,00	0,00	0,00	0,00	0,00
06	TUTELA E VALORIZZAZIONE DELLE RISORSE IDRICHE	0,00	0,00	0,00	0,00	0,00	0,00	0,00	0,00	0,00
07	SVILUPPO SOSTENIBILE TERRITORIO MONTANO PICCOLI COMUNI	0,00	0,00	0,00	0,00	0,00	0,00	0,00	0,00	0,00
08	QUALITÀ DELL'ARIA E RIDUZIONE DELL'INQUINAMENTO	32.691,15	0,00	584.260,05	0,00	0,00	0,00	0,00	0,00	616.951,20
	<b>Totale Missione 9 - SVILUPPO SOSTENIBILE E TUTELA DEL TERRITORIO E DELL'AMBIENTE</b>	<b>99.338,09</b>	<b>0,00</b>	<b>3.204.322,78</b>	<b>116.599,16</b>	<b>0,00</b>	<b>0,00</b>	<b>227,84</b>	<b>143.194,87</b>	<b>3.563.682,74</b>
10	<b>Missione 10 - TRASPORTI E DIRITTO ALLA MOBILITÀ</b>									
01	TRASPORTO FERROVIARIO	0,00	0,00	0,00	0,00	0,00	0,00	0,00	0,00	0,00
02	TRASPORTO PUBBLICO LOCALE	67.996,75	0,00	46.316,59	2.347.499,59	194.455,69	0,00	0,00	442.821,12	3.099.089,74
03	TRASPORTO PER VIE D'ACQUA	0,00	0,00	0,00	0,00	0,00	0,00	0,00	0,00	0,00
04	ALTRE MODALITÀ DI TRASPORTO	0,00	0,00	0,00	0,00	0,00	0,00	0,00	0,00	0,00
05	VIABILITÀ E INFRASTRUTTURE STRADALI	210.850,17	0,00	4.505.103,38	0,00	0,00	0,00	144,30	1.373,64	4.717.471,49
	<b>Totale Missione 10 - TRASPORTI E DIRITTO ALLA MOBILITÀ</b>	<b>278.846,92</b>	<b>0,00</b>	<b>4.551.419,97</b>	<b>2.347.499,59</b>	<b>194.455,69</b>	<b>0,00</b>	<b>144,30</b>	<b>444.194,76</b>	<b>7.816.561,23</b>
11	<b>Missione 11 - SOCCORSO CIVILE</b>									
01	SISTEMA DI PROTEZIONE CIVILE	43.137,84	0,00	477.345,95	8.497,53	0,00	0,00	0,00	6.509,35	535.490,67
02	INTERVENTI A SEGUITO DI CALAMITÀ NATURALI	0,00	0,00	0,00	0,00	0,00	0,00	0,00	0,00	0,00
	<b>Totale Missione 11 - SOCCORSO CIVILE</b>	<b>43.137,84</b>	<b>0,00</b>	<b>477.345,95</b>	<b>8.497,53</b>	<b>0,00</b>	<b>0,00</b>	<b>0,00</b>	<b>6.509,35</b>	<b>535.490,67</b>
12	<b>Missione 12 - DIRITTI SOCIALI, POLITICHE SOCIALI E FAMIGLIA</b>									
01	INTERVENTI PER L'INFANZIA E I MINORI E PER ASILI NIDO	709.086,85	0,00	4.998.975,15	518.029,64	0,00	0,00	0,00	28.001,88	6.254.093,52
02	INTERVENTI PER LA DISABILITÀ	16.823,15	0,00	66.875,39	884.748,05	0,00	0,00	0,00	0,00	968.446,59

**SPESE PER MISSIONI, PROGRAMMI E MACROAGGREGATI**  
**SPESE CORRENTI – MANDATI SU RESIDUI**  
**ESERCIZIO FINANZIARIO 2022**

MISSIONI E PROGRAMMI/MACROAGGREGATI		Redditi da lavoro dipendente	Imposte e tasse a carico dell'ente	Acquisto di beni e servizi	Trasferimenti correnti	Interessi passivi	Altre spese per redditi da capitale	Rimborsi e poste correttive delle entrate	Altre spese correnti	Totale
		101	102	103	104	107	108	109	110	100
03	INTERVENTI PER GLI ANZIANI	58.932,91	0,00	542.329,78	758.802,83	0,00	0,00	224,28	0,00	1.360.289,80
04	INTERVENTI PER I SOGGETTI A RISCHIO DI ESCLUSIONE SOCIALE	326.968,88	0,00	3.574.285,88	815.175,97	0,00	0,00	0,00	8.452,06	4.724.882,79
05	INTERVENTI PER LE FAMIGLIE	0,00	0,00	0,00	0,00	0,00	0,00	0,00	0,00	0,00
06	INTERVENTI PER IL DIRITTO ALLA CASA	50.484,24	0,00	7.849.885,94	1.719.116,91	0,00	0,00	0,00	1.181,55	9.620.668,64
07	PROGRAMMAZIONE E GOVERNO DELLA RETE DEI SERVIZI SOCIO SANITARI E SOCIALI	94.386,48	0,00	6.473,68	0,00	0,00	0,00	0,00	2.075,77	102.935,93
08	COOPERAZIONE E ASSOCIAZIONISMO	0,00	0,00	0,00	0,00	0,00	0,00	0,00	0,00	0,00
09	SERVIZIO NECROSCOPICO E CIMITERIALE	86.553,88	0,00	1.573.055,99	0,00	0,00	0,00	2.420,40	56.628,91	1.718.659,18
<b>Totale Missione 12 - DIRITTI SOCIALI, POLITICHE SOCIALI E FAMIGLIA</b>		<b>1.343.236,39</b>	<b>0,00</b>	<b>18.611.881,81</b>	<b>4.695.873,40</b>	<b>0,00</b>	<b>0,00</b>	<b>2.644,68</b>	<b>96.340,17</b>	<b>24.749.976,45</b>
<b>13</b>	<b>Missione 13 - TUTELA DELLA SALUTE</b>									
01	SERVIZIO SANITARIO REGIONALE - FINANZIAMENTO ORDINARIO CORRENTE PER LA GARANZIA DEI LEA	0,00	0,00	0,00	0,00	0,00	0,00	0,00	0,00	0,00
02	SERVIZIO SANITARIO REGIONALE - FINANZIAMENTO AGGIUNTIVO CORRENTE PER LIVELLI DI ASSISTENZA SUPERIORI AI LEA	0,00	0,00	0,00	0,00	0,00	0,00	0,00	0,00	0,00
03	SERVIZIO SANITARIO REGIONALE - FINANZIAMENTO AGGIUNTIVO CORRENTE PER LA COPERTURA DELLO SQUILIBRIO DI BILANCIO CORRENTE	0,00	0,00	0,00	0,00	0,00	0,00	0,00	0,00	0,00
06	SERVIZIO SANITARIO REGIONALE - RESTITUZIONE MAGGIORI GETTITI SSN	0,00	0,00	0,00	0,00	0,00	0,00	0,00	0,00	0,00
07	ULTERIORI SPESE IN MATERIA SANITARIA	5.454,19	0,00	182.458,43	0,00	0,00	0,00	0,00	0,00	187.912,62
<b>Totale Missione 13 - TUTELA DELLA SALUTE</b>		<b>5.454,19</b>	<b>0,00</b>	<b>182.458,43</b>	<b>0,00</b>	<b>0,00</b>	<b>0,00</b>	<b>0,00</b>	<b>0,00</b>	<b>187.912,62</b>
<b>14</b>	<b>Missione 14 - SVILUPPO ECONOMICO E COMPETITIVITÀ</b>									
01	INDUSTRIA, E PMI E ARTIGIANATO	0,00	0,00	0,00	0,00	0,00	0,00	0,00	0,00	0,00
02	COMMERCIO - RETI DISTRIBUTIVE - TUTELA DEI CONSUMATORI	121.317,53	0,00	770.332,94	563.172,67	0,00	0,00	4.923,61	24.658,73	1.484.405,48
03	RICERCA E INNOVAZIONE	70.410,90	0,00	483.650,84	165.000,00	0,00	0,00	0,00	0,00	719.061,74
04	RETI E ALTRI SERVIZI DI PUBBLICA UTILITA'	55.832,05	0,00	100.948,23	0,00	0,00	0,00	52.291,00	1.040,20	210.111,48
<b>Totale Missione 14 - SVILUPPO ECONOMICO E COMPETITIVITÀ</b>		<b>247.560,48</b>	<b>0,00</b>	<b>1.354.932,01</b>	<b>728.172,67</b>	<b>0,00</b>	<b>0,00</b>	<b>57.214,61</b>	<b>25.698,93</b>	<b>2.413.578,70</b>
<b>15</b>	<b>Missione 15 - POLITICHE PER IL LAVORO E LA FORMAZIONE PROFESSIONALE</b>									
01	SERVIZI PER LO SVILUPPO DEL MERCATO DEL LAVORO	0,00	0,00	0,00	0,00	0,00	0,00	0,00	0,00	0,00
02	FORMAZIONE PROFESSIONALE	0,00	0,00	0,00	0,00	0,00	0,00	0,00	0,00	0,00
03	SOSTEGNO ALL'OCCUPAZIONE	3.178,61	0,00	350.628,05	0,00	0,00	0,00	0,00	0,00	353.806,66
<b>Totale Missione 15 - POLITICHE PER IL LAVORO E LA FORMAZIONE PROFESSIONALE</b>		<b>3.178,61</b>	<b>0,00</b>	<b>350.628,05</b>	<b>0,00</b>	<b>0,00</b>	<b>0,00</b>	<b>0,00</b>	<b>0,00</b>	<b>353.806,66</b>
<b>16</b>	<b>Missione 16 - AGRICOLTURA, POLITICHE AGROALIMENTARI E PESCA</b>									
01	SVILUPPO DEL SETTORE AGRICOLO E DEL SISTEMA AGROALIMENTARE	0,00	0,00	0,00	0,00	0,00	0,00	0,00	0,00	0,00
02	CACCIA E PESCA	0,00	0,00	0,00	0,00	0,00	0,00	0,00	0,00	0,00
<b>Totale Missione 16 - AGRICOLTURA, POLITICHE AGROALIMENTARI E PESCA</b>		<b>0,00</b>	<b>0,00</b>	<b>0,00</b>	<b>0,00</b>	<b>0,00</b>	<b>0,00</b>	<b>0,00</b>	<b>0,00</b>	<b>0,00</b>
<b>17</b>	<b>Missione 17 - ENERGIA E DIVERSIFICAZIONE DELLE FONTI ENERGETICHE</b>									
01	FONTI ENERGETICHE	21.087,57	0,00	194.086,87	0,00	0,00	0,00	0,00	0,00	215.174,44
<b>Totale Missione 17 - ENERGIA E DIVERSIFICAZIONE DELLE FONTI ENERGETICHE</b>		<b>21.087,57</b>	<b>0,00</b>	<b>194.086,87</b>	<b>0,00</b>	<b>0,00</b>	<b>0,00</b>	<b>0,00</b>	<b>0,00</b>	<b>215.174,44</b>

**SPESE PER MISSIONI, PROGRAMMI E MACROAGGREGATI**  
**SPESE CORRENTI – MANDATI SU RESIDUI**  
**ESERCIZIO FINANZIARIO 2022**

MISSIONI E PROGRAMMI/MACROAGGREGATI		Redditi da lavoro dipendente	Imposte e tasse a carico dell'ente	Acquisto di beni e servizi	Trasferimenti correnti	Interessi passivi	Altre spese per redditi da capitale	Rimborsi e poste correttive delle entrate	Altre spese correnti	Totale
		101	102	103	104	107	108	109	110	100
<b>18</b>	<b>Missione 18 - RELAZIONI CON LE ALTRE AUTONOMIE TERRITORIALI E LOCALI</b>									
01	RELAZIONI FINANZIARIE CON LE ALTRE AUTONOMIE TERRITORIALI	0,00	0,00	0,00	0,00	0,00	0,00	0,00	0,00	0,00
	<b>Totale Missione 18 - RELAZIONI CON LE ALTRE AUTONOMIE TERRITORIALI E LOCALI</b>	<b>0,00</b>	<b>0,00</b>	<b>0,00</b>	<b>0,00</b>	<b>0,00</b>	<b>0,00</b>	<b>0,00</b>	<b>0,00</b>	<b>0,00</b>
<b>19</b>	<b>Missione 19 - RELAZIONI INTERNAZIONALI</b>									
01	RELAZIONI INTERNAZIONALI E COOPERAZIONE ALLO SVILUPPO	0,00	0,00	0,00	0,00	0,00	0,00	0,00	0,00	0,00
	<b>Totale Missione 19 - RELAZIONI INTERNAZIONALI</b>	<b>0,00</b>	<b>0,00</b>	<b>0,00</b>	<b>0,00</b>	<b>0,00</b>	<b>0,00</b>	<b>0,00</b>	<b>0,00</b>	<b>0,00</b>
<b>20</b>	<b>Missione 20 - FONDI E ACCANTONAMENTI</b>									
01	FONDO DI RISERVA	0,00	0,00	0,00	0,00	0,00	0,00	0,00	0,00	0,00
02	FONDO CREDITI DI DUBBIA ESIGIBILITA'	0,00	0,00	0,00	0,00	0,00	0,00	0,00	0,00	0,00
03	ALTRI FONDI	0,00	0,00	0,00	0,00	0,00	0,00	0,00	0,00	0,00
	<b>Totale Missione 20 - FONDI E ACCANTONAMENTI</b>	<b>0,00</b>	<b>0,00</b>	<b>0,00</b>	<b>0,00</b>	<b>0,00</b>	<b>0,00</b>	<b>0,00</b>	<b>0,00</b>	<b>0,00</b>
<b>50</b>	<b>Missione 50 - DEBITO PUBBLICO</b>									
01	QUOTA INTERESSI AMMORTAMENTO MUTUI E PRESTITI OBBLIGAZIONARI	0,00	0,00	0,00	0,00	2.506,38	0,00	0,00	0,00	2.506,38
	<b>Totale Missione 50 - DEBITO PUBBLICO</b>	<b>0,00</b>	<b>0,00</b>	<b>0,00</b>	<b>0,00</b>	<b>2.506,38</b>	<b>0,00</b>	<b>0,00</b>	<b>0,00</b>	<b>2.506,38</b>
<b>60</b>	<b>Missione 60 - ANTICIPAZIONI FINANZIARIE</b>									
01	RESTITUZIONE ANTICIPAZIONI DI TESORERIA	0,00	0,00	0,00	0,00	0,00	0,00	0,00	0,00	0,00
	<b>Totale Missione 60 - ANTICIPAZIONI FINANZIARIE</b>	<b>0,00</b>	<b>0,00</b>	<b>0,00</b>	<b>0,00</b>	<b>0,00</b>	<b>0,00</b>	<b>0,00</b>	<b>0,00</b>	<b>0,00</b>
	<b>Totale macroaggregati</b>	<b>9.133.779,27</b>	<b>2.323.707,24</b>	<b>65.974.849,58</b>	<b>25.992.672,69</b>	<b>197.181,07</b>	<b>0,00</b>	<b>94.950,52</b>	<b>2.166.460,05</b>	<b>105.883.600,42</b>

ALLEGATI

*Spese di Bilancio per Missioni, Programmi e Macroaggregati - Spese in Conto Capitale e spese per incremento  
attività finanziarie - Impegni*

**SPESA PER MISSIONI, PROGRAMMI E MACROAGGREGATI**  
**SPESA IN CONTO CAPITALE E SPESA PER INCREMENTO DI ATTIVITA' FINANZIARIE - IMPEGNI**  
**ESERCIZIO FINANZIARIO 2022**

MISSIONI E PROGRAMMI/MACROAGGREGATI		Tributi in conto capitale a carico dell'ente	Investimenti fissi lordi e acquisto di terreni	Contributi agli investimenti	Altri trasferimenti in conto capitale	Altre spese in conto capitale	Totale SPESE IN CONTO CAPITALE	Acquisizione di attività finanziarie	Concessione crediti di breve termine	Concessione crediti di medio - lungo termine	Altre spese per incremento di attività finanziarie	Totale SPESE PER INCREMENTO DI ATTIVITA' FINANZIARIE
		201	202	203	204	205	200	301	302	303	304	300
<b>01</b>	<b>Missione 1 - SERVIZI ISTITUZIONALI, GENERALI E DI GESTIONE</b>											
01	ORGANI ISTITUZIONALI	0,00	19.714,45	0,00	0,00	0,00	19.714,45	0,00	0,00	0,00	0,00	0,00
02	SEGRETERIA GENERALE	0,00	0,00	0,00	0,00	0,00	0,00	0,00	0,00	0,00	0,00	0,00
03	GESTIONE ECONOMICA, FINANZIARIA, PROGRAMMAZIONE E PROVVEDITORATO	0,00	947.300,71	0,00	0,00	49.705,11	997.005,82	9.655.318,00	0,00	0,00	28.547.825,51	38.203.143,51
04	GESTIONE DELLE ENTRATE TRIBUTARIE E SERVIZI FISCALI	0,00	0,00	0,00	0,00	0,00	0,00	0,00	0,00	0,00	0,00	0,00
05	GESTIONE DEI BENI DEMANIALI E PATRIMONIALI	0,00	15.688.153,87	105.730,54	0,00	0,00	15.793.884,41	0,00	0,00	0,00	0,00	0,00
06	UFFICIO TECNICO	0,00	2.703.074,39	154.825,22	0,00	0,00	2.857.899,61	0,00	0,00	0,00	0,00	0,00
07	SERVIZIO ELETTORALE E CONSULTAZIONI POPOLARI - ANAGRAFE E STATO CIVILE	0,00	1.093.705,95	0,00	0,00	0,00	1.093.705,95	0,00	0,00	0,00	0,00	0,00
08	STATISTICA E SISTEMI INFORMATIVI	0,00	5.256.545,91	143.325,61	0,00	0,00	5.399.871,52	0,00	0,00	0,00	0,00	0,00
09	ASSISTENZA TECNICO-AMMINISTRATIVA AGLI ENTI LOCALI	0,00	0,00	0,00	0,00	0,00	0,00	0,00	0,00	0,00	0,00	0,00
10	RISORSE UMANE	0,00	0,00	0,00	0,00	0,00	0,00	0,00	0,00	0,00	0,00	0,00
11	ALTRI SERVIZI GENERALI	0,00	0,00	0,00	0,00	0,00	0,00	0,00	0,00	0,00	0,00	0,00
	<b>Totale Missione 1 - SERVIZI ISTITUZIONALI, GENERALI E DI GESTIONE</b>	<b>0,00</b>	<b>25.708.495,28</b>	<b>403.881,37</b>	<b>0,00</b>	<b>49.705,11</b>	<b>26.162.081,76</b>	<b>9.655.318,00</b>	<b>0,00</b>	<b>0,00</b>	<b>28.547.825,51</b>	<b>38.203.143,51</b>
<b>02</b>	<b>Missione 2 - GIUSTIZIA</b>											
01	UFFICI GIUDIZIARI	0,00	4.783,65	0,00	0,00	0,00	4.783,65	0,00	0,00	0,00	0,00	0,00
02	CASA CIRCONDARIALE E ALTRI SERVIZI	0,00	0,00	0,00	0,00	0,00	0,00	0,00	0,00	0,00	0,00	0,00
	<b>Totale Missione 2 - GIUSTIZIA</b>	<b>0,00</b>	<b>4.783,65</b>	<b>0,00</b>	<b>0,00</b>	<b>0,00</b>	<b>4.783,65</b>	<b>0,00</b>	<b>0,00</b>	<b>0,00</b>	<b>0,00</b>	<b>0,00</b>
<b>03</b>	<b>Missione 3 - ORDINE PUBBLICO E SICUREZZA</b>											
01	POLIZIA LOCALE E AMMINISTRATIVA	0,00	2.426.398,36	0,00	0,00	0,00	2.426.398,36	0,00	0,00	0,00	0,00	0,00
02	SISTEMA INTEGRATO DI SICUREZZA URBANA	0,00	328.692,61	0,00	0,00	0,00	328.692,61	0,00	0,00	0,00	0,00	0,00
	<b>Totale Missione 3 - ORDINE PUBBLICO E SICUREZZA</b>	<b>0,00</b>	<b>2.755.090,97</b>	<b>0,00</b>	<b>0,00</b>	<b>0,00</b>	<b>2.755.090,97</b>	<b>0,00</b>	<b>0,00</b>	<b>0,00</b>	<b>0,00</b>	<b>0,00</b>
<b>04</b>	<b>Missione 4 - ISTRUZIONE E DIRITTO ALLO STUDIO</b>											
01	ISTRUZIONE PRESCOLASTICA	0,00	743.078,01	0,00	0,00	0,00	743.078,01	0,00	0,00	0,00	0,00	0,00
02	ALTRI ORDINI DI ISTRUZIONE NON UNIVERSITARIA	0,00	459.567,41	0,00	0,00	0,00	459.567,41	0,00	0,00	0,00	0,00	0,00
04	ISTRUZIONE UNIVERSITARIA	0,00	0,00	0,00	0,00	0,00	0,00	0,00	0,00	0,00	0,00	0,00
05	ISTRUZIONE TECNICA SUPERIORE	0,00	0,00	0,00	0,00	0,00	0,00	0,00	0,00	0,00	0,00	0,00
06	SERVIZI AUSILIARI ALL'ISTRUZIONE	0,00	5.077.123,57	0,00	0,00	0,00	5.077.123,57	0,00	0,00	0,00	0,00	0,00
07	DIRITTO ALLO STUDIO	0,00	0,00	0,00	0,00	0,00	0,00	0,00	0,00	0,00	0,00	0,00
	<b>Totale Missione 4 - ISTRUZIONE E DIRITTO ALLO STUDIO</b>	<b>0,00</b>	<b>6.279.768,99</b>	<b>0,00</b>	<b>0,00</b>	<b>0,00</b>	<b>6.279.768,99</b>	<b>0,00</b>	<b>0,00</b>	<b>0,00</b>	<b>0,00</b>	<b>0,00</b>
<b>05</b>	<b>Missione 5 - TUTELA E VALORIZZAZIONE DEI BENI E DELLE ATTIVITA' CULTURALI</b>											
01	VALORIZZAZIONE DEI BENI DI INTERESSE STORICO	0,00	0,00	0,00	0,00	0,00	0,00	0,00	0,00	0,00	0,00	0,00

**SPESA PER MISSIONI, PROGRAMMI E MACROAGGREGATI**  
**SPESA IN CONTO CAPITALE E SPESA PER INCREMENTO DI ATTIVITA' FINANZIARIE - IMPEGNI**  
**ESERCIZIO FINANZIARIO 2022**

MISSIONI E PROGRAMMI/MACROAGGREGATI		Tributi in conto capitale a carico dell'ente	Investimenti fissi lordi e acquisto di terreni	Contributi agli investimenti	Altri trasferimenti in conto capitale	Altre spese in conto capitale	Totale SPESE IN CONTO CAPITALE	Acquisizione di attività finanziarie	Concessione crediti di breve termine	Concessione crediti di medio - lungo termine	Altre spese per incremento di attività finanziarie	Totale SPESE PER INCREMENTO DI ATTIVITA' FINANZIARIE
		201	202	203	204	205	200	301	302	303	304	300
02	ATTIVITÀ CULTURALI E INTERVENTI DIVERSI NEL SETTORE CULTURALE	0,00	5.681.471,09	0,00	0,00	0,00	5.681.471,09	0,00	400.000,00	0,00	0,00	400.000,00
	<b>Totale Missione 5 - TUTELA E VALORIZZAZIONE DEI BENI E DELLE ATTIVITA' CULTURALI</b>	<b>0,00</b>	<b>5.681.471,09</b>	<b>0,00</b>	<b>0,00</b>	<b>0,00</b>	<b>5.681.471,09</b>	<b>0,00</b>	<b>400.000,00</b>	<b>0,00</b>	<b>0,00</b>	<b>400.000,00</b>
<b>06</b>	<b>Missione 6 - POLITICHE GIOVANILI, SPORT E TEMPO LIBERO</b>											
01	SPORT E TEMPO LIBERO	0,00	3.174.174,70	175.000,00	0,00	0,00	3.349.174,70	0,00	0,00	0,00	0,00	0,00
02	GIOVANI	0,00	0,00	0,00	0,00	0,00	0,00	0,00	0,00	0,00	0,00	0,00
	<b>Totale Missione 6 - POLITICHE GIOVANILI, SPORT E TEMPO LIBERO</b>	<b>0,00</b>	<b>3.174.174,70</b>	<b>175.000,00</b>	<b>0,00</b>	<b>0,00</b>	<b>3.349.174,70</b>	<b>0,00</b>	<b>0,00</b>	<b>0,00</b>	<b>0,00</b>	<b>0,00</b>
<b>07</b>	<b>Missione 7 - TURISMO</b>											
01	SVILUPPO E VALORIZZAZIONE DEL TURISMO	0,00	0,00	0,00	0,00	0,00	0,00	0,00	0,00	0,00	0,00	0,00
	<b>Totale Missione 7 - TURISMO</b>	<b>0,00</b>	<b>0,00</b>	<b>0,00</b>	<b>0,00</b>	<b>0,00</b>	<b>0,00</b>	<b>0,00</b>	<b>0,00</b>	<b>0,00</b>	<b>0,00</b>	<b>0,00</b>
<b>08</b>	<b>Missione 8 - ASSETTO DEL TERRITORIO ED EDILIZIA ABITATIVA</b>											
01	URBANISTICA E ASSETTO DEL TERRITORIO	0,00	6.147.283,50	613.667,51	0,00	0,00	6.760.951,01	0,00	0,00	0,00	0,00	0,00
02	EDILIZIA RESIDENZIALE PUBBLICA E LOCALE E PIANI DI EDILIZIA ECONOMICO-POPOLARE	0,00	1.129.094,23	3.436.930,11	0,00	0,00	4.566.024,34	0,00	0,00	0,00	0,00	0,00
	<b>Totale Missione 8 - ASSETTO DEL TERRITORIO ED EDILIZIA ABITATIVA</b>	<b>0,00</b>	<b>7.276.377,73</b>	<b>4.050.597,62</b>	<b>0,00</b>	<b>0,00</b>	<b>11.326.975,35</b>	<b>0,00</b>	<b>0,00</b>	<b>0,00</b>	<b>0,00</b>	<b>0,00</b>
<b>09</b>	<b>Missione 9 - SVILUPPO SOSTENIBILE E TUTELA DEL TERRITORIO E DELL'AMBIENTE</b>											
01	DIFESA DEL SUOLO	0,00	63.354.735,67	0,00	0,00	0,00	63.354.735,67	0,00	0,00	0,00	0,00	0,00
02	TUTELA, VALORIZZAZIONE E RECUPERO AMBIENTALE	0,00	6.971.075,04	22.487,61	0,00	0,00	6.993.562,65	0,00	0,00	0,00	0,00	0,00
03	RIFIUTI	0,00	18.300,73	0,00	0,00	0,00	18.300,73	0,00	0,00	0,00	0,00	0,00
04	SERVIZIO IDRICO INTEGRATO	0,00	0,00	0,00	0,00	0,00	0,00	0,00	0,00	0,00	0,00	0,00
05	AREE PROTETTE, PARCHI NATURALI, PROTEZIONE NATURALISTICA E FORESTAZIONE	0,00	0,00	0,00	0,00	0,00	0,00	0,00	0,00	0,00	0,00	0,00
06	TUTELA E VALORIZZAZIONE DELLE RISORSE IDRICHE	0,00	0,00	0,00	0,00	0,00	0,00	0,00	0,00	0,00	0,00	0,00
07	SVILUPPO SOSTENIBILE TERRITORIO MONTANO PICCOLI COMUNI	0,00	0,00	0,00	0,00	0,00	0,00	0,00	0,00	0,00	0,00	0,00
08	QUALITÀ DELL'ARIA E RIDUZIONE DELL'INQUINAMENTO	0,00	0,00	0,00	0,00	0,00	0,00	0,00	0,00	0,00	0,00	0,00
	<b>Totale Missione 9 - SVILUPPO SOSTENIBILE E TUTELA DEL TERRITORIO E DELL'AMBIENTE</b>	<b>0,00</b>	<b>70.344.111,44</b>	<b>22.487,61</b>	<b>0,00</b>	<b>0,00</b>	<b>70.366.599,05</b>	<b>0,00</b>	<b>0,00</b>	<b>0,00</b>	<b>0,00</b>	<b>0,00</b>
<b>10</b>	<b>Missione 10 - TRASPORTI E DIRITTO ALLA MOBILITÀ</b>											
01	TRASPORTO FERROVIARIO	0,00	0,00	0,00	0,00	0,00	0,00	0,00	0,00	0,00	0,00	0,00
02	TRASPORTO PUBBLICO LOCALE	0,00	25.717.807,02	8.121.425,36	0,00	0,00	33.839.232,38	0,00	0,00	0,00	0,00	0,00
03	TRASPORTO PER VIE D'ACQUA	0,00	0,00	0,00	0,00	0,00	0,00	0,00	0,00	0,00	0,00	0,00
04	ALTRE MODALITÀ DI TRASPORTO	0,00	0,00	0,00	0,00	0,00	0,00	0,00	0,00	0,00	0,00	0,00
05	VIABILITÀ E INFRASTRUTTURE STRADALI	0,00	48.217.292,59	72.053,21	0,00	0,00	48.289.345,80	0,00	0,00	0,00	0,00	0,00

**SPESE PER MISSIONI, PROGRAMMI E MACROAGGREGATI**  
**SPESE IN CONTO CAPITALE E SPESE PER INCREMENTO DI ATTIVITA' FINANZIARIE - IMPEGNI**  
**ESERCIZIO FINANZIARIO 2022**

MISSIONI E PROGRAMMI/MACROAGGREGATI		Tributi in conto capitale a carico dell'ente	Investimenti fissi lordi e acquisto di terreni	Contributi agli investimenti	Altri trasferimenti in conto capitale	Altre spese in conto capitale	Totale SPESE IN CONTO CAPITALE	Acquisizione di attività finanziarie	Concessione crediti di breve termine	Concessione crediti di medio - lungo termine	Altre spese per incremento di attività finanziarie	Totale SPESE PER INCREMENTO DI ATTIVITA' FINANZIARIE
		201	202	203	204	205	200	301	302	303	304	300
	<b>Totale Missione 10 - TRASPORTI E DIRITTO ALLA MOBILITÀ</b>	<b>0,00</b>	<b>73.935.099,61</b>	<b>8.193.478,57</b>	<b>0,00</b>	<b>0,00</b>	<b>82.128.578,18</b>	<b>0,00</b>	<b>0,00</b>	<b>0,00</b>	<b>0,00</b>	<b>0,00</b>
<b>11</b>	<b>Missione 11 - SOCCORSO CIVILE</b>											
01	SISTEMA DI PROTEZIONE CIVILE	0,00	245.112,64	0,00	0,00	0,00	245.112,64	0,00	0,00	0,00	0,00	0,00
02	INTERVENTI A SEGUITO DI CALAMITÀ NATURALI	0,00	0,00	0,00	0,00	0,00	0,00	0,00	0,00	0,00	0,00	0,00
	<b>Totale Missione 11 - SOCCORSO CIVILE</b>	<b>0,00</b>	<b>245.112,64</b>	<b>0,00</b>	<b>0,00</b>	<b>0,00</b>	<b>245.112,64</b>	<b>0,00</b>	<b>0,00</b>	<b>0,00</b>	<b>0,00</b>	<b>0,00</b>
<b>12</b>	<b>Missione 12 - DIRITTI SOCIALI, POLITICHE SOCIALI E FAMIGLIA</b>											
01	INTERVENTI PER L'INFANZIA E I MINORI E PER ASILI NIDO	0,00	387.939,84	0,00	0,00	0,00	387.939,84	0,00	0,00	0,00	0,00	0,00
02	INTERVENTI PER LA DISABILITÀ	0,00	0,00	0,00	0,00	0,00	0,00	0,00	0,00	0,00	0,00	0,00
03	INTERVENTI PER GLI ANZIANI	0,00	0,00	0,00	0,00	0,00	0,00	0,00	0,00	0,00	0,00	0,00
04	INTERVENTI PER I SOGGETTI A RISCHIO DI ESCLUSIONE SOCIALE	0,00	305.640,96	0,00	0,00	0,00	305.640,96	0,00	0,00	0,00	0,00	0,00
05	INTERVENTI PER LE FAMIGLIE	0,00	0,00	0,00	0,00	0,00	0,00	0,00	0,00	0,00	0,00	0,00
06	INTERVENTI PER IL DIRITTO ALLA CASA	0,00	4.129.014,02	2.525.266,00	0,00	0,00	6.654.280,02	0,00	0,00	0,00	0,00	0,00
07	PROGRAMMAZIONE E GOVERNO DELLA RETE DEI SERVIZI SOCIOSANITARI E SOCIALI	0,00	0,00	0,00	0,00	0,00	0,00	0,00	0,00	0,00	0,00	0,00
08	COOPERAZIONE E ASSOCIAZIONISMO	0,00	0,00	0,00	0,00	0,00	0,00	0,00	0,00	0,00	0,00	0,00
09	SERVIZIO NECROSCOPICO E CIMITERIALE	0,00	1.386.871,79	0,00	0,00	0,00	1.386.871,79	0,00	0,00	0,00	0,00	0,00
	<b>Totale Missione 12 - DIRITTI SOCIALI, POLITICHE SOCIALI E FAMIGLIA</b>	<b>0,00</b>	<b>6.209.466,61</b>	<b>2.525.266,00</b>	<b>0,00</b>	<b>0,00</b>	<b>8.734.732,61</b>	<b>0,00</b>	<b>0,00</b>	<b>0,00</b>	<b>0,00</b>	<b>0,00</b>
<b>13</b>	<b>Missione 13 - TUTELA DELLA SALUTE</b>											
04	SERVIZIO SANITARIO REGIONALE - RIPIANO DI DISAVANZI SANITARI RELATIVI AD ESERCIZI PREGRESSI	0,00	0,00	0,00	0,00	0,00	0,00	0,00	0,00	0,00	0,00	0,00
05	SERVIZIO SANITARIO REGIONALE - INVESTIMENTI SANITARI	0,00	0,00	0,00	0,00	0,00	0,00	0,00	0,00	0,00	0,00	0,00
07	ULTERIORI SPESE IN MATERIA SANITARIA	0,00	0,00	0,00	0,00	0,00	0,00	0,00	0,00	0,00	0,00	0,00
	<b>Totale Missione 13 - TUTELA DELLA SALUTE</b>	<b>0,00</b>	<b>0,00</b>	<b>0,00</b>	<b>0,00</b>	<b>0,00</b>	<b>0,00</b>	<b>0,00</b>	<b>0,00</b>	<b>0,00</b>	<b>0,00</b>	<b>0,00</b>
<b>14</b>	<b>Missione 14 - SVILUPPO ECONOMICO E COMPETITIVITÀ</b>											
01	INDUSTRIA, E PMI E ARTIGIANATO	0,00	0,00	0,00	0,00	0,00	0,00	0,00	0,00	0,00	0,00	0,00
02	COMMERCIO - RETI DISTRIBUTIVE - TUTELA DEI CONSUMATORI	0,00	851.940,61	0,00	0,00	0,00	851.940,61	0,00	0,00	0,00	0,00	0,00
03	RICERCA E INNOVAZIONE	0,00	268.651,50	695.699,51	0,00	0,00	964.351,01	0,00	0,00	0,00	0,00	0,00
04	RETI E ALTRI SERVIZI DI PUBBLICA UTILITÀ	0,00	0,00	0,00	0,00	0,00	0,00	0,00	0,00	0,00	0,00	0,00
	<b>Totale Missione 14 - SVILUPPO ECONOMICO E COMPETITIVITÀ</b>	<b>0,00</b>	<b>1.120.592,11</b>	<b>695.699,51</b>	<b>0,00</b>	<b>0,00</b>	<b>1.816.291,62</b>	<b>0,00</b>	<b>0,00</b>	<b>0,00</b>	<b>0,00</b>	<b>0,00</b>
<b>15</b>	<b>Missione 15 - POLITICHE PER IL LAVORO E LA FORMAZIONE PROFESSIONALE</b>											

**SPESA PER MISSIONI, PROGRAMMI E MACROAGGREGATI**  
**SPESA IN CONTO CAPITALE E SPESA PER INCREMENTO DI ATTIVITA' FINANZIARIE - IMPEGNI**  
**ESERCIZIO FINANZIARIO 2022**

MISSIONI E PROGRAMMI/MACROAGGREGATI		Tributi in conto capitale a carico dell'ente	Investimenti fissi lordi e acquisto di terreni	Contributi agli investimenti	Altri trasferimenti in conto capitale	Altre spese in conto capitale	Totale SPESE IN CONTO CAPITALE	Acquisizione di attività finanziarie	Concessione crediti di breve termine	Concessione crediti di medio - lungo termine	Altre spese per incremento di attività finanziarie	Totale SPESE PER INCREMENTO DI ATTIVITA' FINANZIARIE
		201	202	203	204	205	200	301	302	303	304	300
01	SERVIZI PER LO SVILUPPO DEL MERCATO DEL LAVORO	0,00	0,00	0,00	0,00	0,00	0,00	0,00	0,00	0,00	0,00	0,00
02	FORMAZIONE PROFESSIONALE	0,00	0,00	0,00	0,00	0,00	0,00	0,00	0,00	0,00	0,00	0,00
03	SOSTEGNO ALL'OCCUPAZIONE	0,00	0,00	93.017,45	0,00	0,00	93.017,45	0,00	0,00	0,00	0,00	0,00
	<b>Totale Missione 15 - POLITICHE PER IL LAVORO E LA FORMAZIONE PROFESSIONALE</b>	<b>0,00</b>	<b>0,00</b>	<b>93.017,45</b>	<b>0,00</b>	<b>0,00</b>	<b>93.017,45</b>	<b>0,00</b>	<b>0,00</b>	<b>0,00</b>	<b>0,00</b>	<b>0,00</b>
<b>16</b>	<b>Missione 16 - AGRICOLTURA, POLITICHE AGROALIMENTARI E PESCA</b>											
01	SVILUPPO DEL SETTORE AGRICOLO E DEL SISTEMA AGROALIMENTARE	0,00	0,00	0,00	0,00	0,00	0,00	0,00	0,00	0,00	0,00	0,00
02	CACCIA E PESCA	0,00	0,00	0,00	0,00	0,00	0,00	0,00	0,00	0,00	0,00	0,00
	<b>Totale Missione 16 - AGRICOLTURA, POLITICHE AGROALIMENTARI E PESCA</b>	<b>0,00</b>	<b>0,00</b>	<b>0,00</b>	<b>0,00</b>	<b>0,00</b>	<b>0,00</b>	<b>0,00</b>	<b>0,00</b>	<b>0,00</b>	<b>0,00</b>	<b>0,00</b>
<b>17</b>	<b>Missione 17 - ENERGIA E DIVERSIFICAZIONE DELLE FONTI ENERGETICHE</b>											
01	FONTI ENERGETICHE	0,00	6.638.664,95	0,00	0,00	0,00	6.638.664,95	0,00	0,00	0,00	0,00	0,00
	<b>Totale Missione 17 - ENERGIA E DIVERSIFICAZIONE DELLE FONTI ENERGETICHE</b>	<b>0,00</b>	<b>6.638.664,95</b>	<b>0,00</b>	<b>0,00</b>	<b>0,00</b>	<b>6.638.664,95</b>	<b>0,00</b>	<b>0,00</b>	<b>0,00</b>	<b>0,00</b>	<b>0,00</b>
<b>18</b>	<b>Missione 18 - RELAZIONI CON LE ALTRE AUTONOMIE TERRITORIALI E LOCALI</b>											
01	RELAZIONI FINANZIARIE CON LE ALTRE AUTONOMIE TERRITORIALI	0,00	0,00	0,00	0,00	0,00	0,00	0,00	0,00	0,00	0,00	0,00
	<b>Totale Missione 18 - RELAZIONI CON LE ALTRE AUTONOMIE TERRITORIALI E LOCALI</b>	<b>0,00</b>	<b>0,00</b>	<b>0,00</b>	<b>0,00</b>	<b>0,00</b>	<b>0,00</b>	<b>0,00</b>	<b>0,00</b>	<b>0,00</b>	<b>0,00</b>	<b>0,00</b>
<b>19</b>	<b>Missione 19 - RELAZIONI INTERNAZIONALI</b>											
01	RELAZIONI INTERNAZIONALI E COOPERAZIONE ALLO SVILUPPO	0,00	0,00	0,00	0,00	0,00	0,00	0,00	0,00	0,00	0,00	0,00
	<b>Totale Missione 19 - RELAZIONI INTERNAZIONALI</b>	<b>0,00</b>	<b>0,00</b>	<b>0,00</b>	<b>0,00</b>	<b>0,00</b>	<b>0,00</b>	<b>0,00</b>	<b>0,00</b>	<b>0,00</b>	<b>0,00</b>	<b>0,00</b>
<b>20</b>	<b>Missione 20 - FONDI E ACCANTONAMENTI</b>											
01	FONDO DI RISERVA	0,00	0,00	0,00	0,00	0,00	0,00	0,00	0,00	0,00	0,00	0,00
02	FONDO CREDITI DI DUBBIA ESIGIBILITA'	0,00	0,00	0,00	0,00	0,00	0,00	0,00	0,00	0,00	0,00	0,00
03	ALTRI FONDI	0,00	0,00	0,00	0,00	0,00	0,00	0,00	0,00	0,00	0,00	0,00
	<b>Totale Missione 20 - FONDI E ACCANTONAMENTI</b>	<b>0,00</b>	<b>0,00</b>	<b>0,00</b>	<b>0,00</b>	<b>0,00</b>	<b>0,00</b>	<b>0,00</b>	<b>0,00</b>	<b>0,00</b>	<b>0,00</b>	<b>0,00</b>
	<b>Totale macroaggregati</b>	<b>0,00</b>	<b>209.373.209,77</b>	<b>16.159.428,13</b>	<b>0,00</b>	<b>49.705,11</b>	<b>225.582.343,01</b>	<b>9.655.318,00</b>	<b>400.000,00</b>	<b>0,00</b>	<b>28.547.825,51</b>	<b>38.603.143,51</b>



ALLEGATI

*Spese di Bilancio per Missioni, Programmi e Macroaggregati - Spese in Conto Capitale e spese per incremento attività finanziarie - Pagamenti in c/competenza*

**SPESA PER MISSIONI, PROGRAMMI E MACROAGGREGATI**  
**SPESA IN CONTO CAPITALE E SPESA PER INCREMENTO DI ATTIVITA' FINANZIARIE - MANDATI IN COMPETENZA**  
**ESERCIZIO FINANZIARIO 2022**

MISSIONI E PROGRAMMI/MACROAGGREGATI		Tributi in conto capitale a carico dell'ente	Investimenti fissi lordi e acquisto di terreni	Contributi agli investimenti	Altri trasferimenti in conto capitale	Altre spese in conto capitale	Totale SPESE IN CONTO CAPITALE	Acquisizione di attività finanziarie	Concessione crediti di breve termine	Concessione crediti di medio - lungo termine	Altre spese per incremento di attività finanziarie	Totale SPESE PER INCREMENTO DI ATTIVITA' FINANZIARIE
		201	202	203	204	205	200	301	302	303	304	300
<b>01</b>	<b>Missione 1 - SERVIZI ISTITUZIONALI, GENERALI E DI GESTIONE</b>											
01	ORGANI ISTITUZIONALI	0,00	19.714,45	0,00	0,00	0,00	19.714,45	0,00	0,00	0,00	0,00	0,00
02	SEGRETERIA GENERALE	0,00	0,00	0,00	0,00	0,00	0,00	0,00	0,00	0,00	0,00	0,00
03	GESTIONE ECONOMICA, FINANZIARIA, PROGRAMMAZIONE E PROVVEDITORATO	0,00	917.352,42	0,00	0,00	49.705,11	967.057,53	7.674.331,00	0,00	0,00	28.547.825,51	36.222.156,51
04	GESTIONE DELLE ENTRATE TRIBUTARIE E SERVIZI FISCALI	0,00	0,00	0,00	0,00	0,00	0,00	0,00	0,00	0,00	0,00	0,00
05	GESTIONE DEI BENI DEMANIALI E PATRIMONIALI	0,00	13.662.585,67	79.091,04	0,00	0,00	13.741.676,71	0,00	0,00	0,00	0,00	0,00
06	UFFICIO TECNICO	0,00	1.933.880,90	154.825,22	0,00	0,00	2.088.706,12	0,00	0,00	0,00	0,00	0,00
07	SERVIZIO ELETTORALE E CONSULTAZIONI POPOLARI - ANAGRAFE E STATO CIVILE	0,00	732.909,87	0,00	0,00	0,00	732.909,87	0,00	0,00	0,00	0,00	0,00
08	STATISTICA E SISTEMI INFORMATIVI	0,00	4.449.191,70	128.453,63	0,00	0,00	4.577.645,33	0,00	0,00	0,00	0,00	0,00
09	ASSISTENZA TECNICO-AMMINISTRATIVA AGLI ENTI LOCALI	0,00	0,00	0,00	0,00	0,00	0,00	0,00	0,00	0,00	0,00	0,00
10	RISORSE UMANE	0,00	0,00	0,00	0,00	0,00	0,00	0,00	0,00	0,00	0,00	0,00
11	ALTRI SERVIZI GENERALI	0,00	0,00	0,00	0,00	0,00	0,00	0,00	0,00	0,00	0,00	0,00
	<b>Totale Missione 1 - SERVIZI ISTITUZIONALI, GENERALI E DI GESTIONE</b>	<b>0,00</b>	<b>21.715.635,01</b>	<b>362.369,89</b>	<b>0,00</b>	<b>49.705,11</b>	<b>22.127.710,01</b>	<b>7.674.331,00</b>	<b>0,00</b>	<b>0,00</b>	<b>28.547.825,51</b>	<b>36.222.156,51</b>
<b>02</b>	<b>Missione 2 - GIUSTIZIA</b>											
01	UFFICI GIUDIZIARI	0,00	4.783,65	0,00	0,00	0,00	4.783,65	0,00	0,00	0,00	0,00	0,00
02	CASA CIRCONDARIALE E ALTRI SERVIZI	0,00	0,00	0,00	0,00	0,00	0,00	0,00	0,00	0,00	0,00	0,00
	<b>Totale Missione 2 - GIUSTIZIA</b>	<b>0,00</b>	<b>4.783,65</b>	<b>0,00</b>	<b>0,00</b>	<b>0,00</b>	<b>4.783,65</b>	<b>0,00</b>	<b>0,00</b>	<b>0,00</b>	<b>0,00</b>	<b>0,00</b>
<b>03</b>	<b>Missione 3 - ORDINE PUBBLICO E SICUREZZA</b>											
01	POLIZIA LOCALE E AMMINISTRATIVA	0,00	1.886.469,74	0,00	0,00	0,00	1.886.469,74	0,00	0,00	0,00	0,00	0,00
02	SISTEMA INTEGRATO DI SICUREZZA URBANA	0,00	141.007,78	0,00	0,00	0,00	141.007,78	0,00	0,00	0,00	0,00	0,00
	<b>Totale Missione 3 - ORDINE PUBBLICO E SICUREZZA</b>	<b>0,00</b>	<b>2.027.477,52</b>	<b>0,00</b>	<b>0,00</b>	<b>0,00</b>	<b>2.027.477,52</b>	<b>0,00</b>	<b>0,00</b>	<b>0,00</b>	<b>0,00</b>	<b>0,00</b>
<b>04</b>	<b>Missione 4 - ISTRUZIONE E DIRITTO ALLO STUDIO</b>											
01	ISTRUZIONE PRESCOLASTICA	0,00	515.394,56	0,00	0,00	0,00	515.394,56	0,00	0,00	0,00	0,00	0,00
02	ALTRI ORDINI DI ISTRUZIONE NON UNIVERSITARIA	0,00	291.237,11	0,00	0,00	0,00	291.237,11	0,00	0,00	0,00	0,00	0,00
04	ISTRUZIONE UNIVERSITARIA	0,00	0,00	0,00	0,00	0,00	0,00	0,00	0,00	0,00	0,00	0,00
05	ISTRUZIONE TECNICA SUPERIORE	0,00	0,00	0,00	0,00	0,00	0,00	0,00	0,00	0,00	0,00	0,00
06	SERVIZI AUSILIARI ALL'ISTRUZIONE	0,00	4.679.812,83	0,00	0,00	0,00	4.679.812,83	0,00	0,00	0,00	0,00	0,00
07	DIRITTO ALLO STUDIO	0,00	0,00	0,00	0,00	0,00	0,00	0,00	0,00	0,00	0,00	0,00
	<b>Totale Missione 4 - ISTRUZIONE E DIRITTO ALLO STUDIO</b>	<b>0,00</b>	<b>5.486.444,50</b>	<b>0,00</b>	<b>0,00</b>	<b>0,00</b>	<b>5.486.444,50</b>	<b>0,00</b>	<b>0,00</b>	<b>0,00</b>	<b>0,00</b>	<b>0,00</b>
<b>05</b>	<b>Missione 5 - TUTELA E VALORIZZAZIONE DEI BENI E DELLE ATTIVITA' CULTURALI</b>											
01	VALORIZZAZIONE DEI BENI DI INTERESSE STORICO	0,00	0,00	0,00	0,00	0,00	0,00	0,00	0,00	0,00	0,00	0,00

**SPESE PER MISSIONI, PROGRAMMI E MACROAGGREGATI**  
**SPESE IN CONTO CAPITALE E SPESE PER INCREMENTO DI ATTIVITA' FINANZIARIE - MANDATI IN COMPETENZA**  
**ESERCIZIO FINANZIARIO 2022**

MISSIONI E PROGRAMMI/MACROAGGREGATI		Tributi in conto capitale a carico dell'ente	Investimenti fissi lordi e acquisto di terreni	Contributi agli investimenti	Altri trasferimenti in conto capitale	Altre spese in conto capitale	Totale SPESE IN CONTO CAPITALE	Acquisizione di attività finanziarie	Concessione crediti di breve termine	Concessione crediti di medio - lungo termine	Altre spese per incremento di attività finanziarie	Totale SPESE PER INCREMENTO DI ATTIVITA' FINANZIARIE
		201	202	203	204	205	200	301	302	303	304	300
02	ATTIVITÀ CULTURALI E INTERVENTI DIVERSI NEL SETTORE CULTURALE	0,00	5.068.300,35	0,00	0,00	0,00	5.068.300,35	0,00	400.000,00	0,00	0,00	400.000,00
	<b>Totale Missione 5 - TUTELA E VALORIZZAZIONE DEI BENI E DELLE ATTIVITA' CULTURALI</b>	<b>0,00</b>	<b>5.068.300,35</b>	<b>0,00</b>	<b>0,00</b>	<b>0,00</b>	<b>5.068.300,35</b>	<b>0,00</b>	<b>400.000,00</b>	<b>0,00</b>	<b>0,00</b>	<b>400.000,00</b>
<b>06</b>	<b>Missione 6 - POLITICHE GIOVANILI, SPORT E TEMPO LIBERO</b>											
01	SPORT E TEMPO LIBERO	0,00	2.880.652,49	175.000,00	0,00	0,00	3.055.652,49	0,00	0,00	0,00	0,00	0,00
02	GIOVANI	0,00	0,00	0,00	0,00	0,00	0,00	0,00	0,00	0,00	0,00	0,00
	<b>Totale Missione 6 - POLITICHE GIOVANILI, SPORT E TEMPO LIBERO</b>	<b>0,00</b>	<b>2.880.652,49</b>	<b>175.000,00</b>	<b>0,00</b>	<b>0,00</b>	<b>3.055.652,49</b>	<b>0,00</b>	<b>0,00</b>	<b>0,00</b>	<b>0,00</b>	<b>0,00</b>
<b>07</b>	<b>Missione 7 - TURISMO</b>											
01	SVILUPPO E VALORIZZAZIONE DEL TURISMO	0,00	0,00	0,00	0,00	0,00	0,00	0,00	0,00	0,00	0,00	0,00
	<b>Totale Missione 7 - TURISMO</b>	<b>0,00</b>	<b>0,00</b>	<b>0,00</b>	<b>0,00</b>	<b>0,00</b>	<b>0,00</b>	<b>0,00</b>	<b>0,00</b>	<b>0,00</b>	<b>0,00</b>	<b>0,00</b>
<b>08</b>	<b>Missione 8 - ASSETTO DEL TERRITORIO ED EDILIZIA ABITATIVA</b>											
01	URBANISTICA E ASSETTO DEL TERRITORIO	0,00	2.747.341,38	613.667,51	0,00	0,00	3.361.008,89	0,00	0,00	0,00	0,00	0,00
02	EDILIZIA RESIDENZIALE PUBBLICA E LOCALE E PIANI DI EDILIZIA ECONOMICO-POPOLARE	0,00	948.341,41	2.967.515,13	0,00	0,00	3.915.856,54	0,00	0,00	0,00	0,00	0,00
	<b>Totale Missione 8 - ASSETTO DEL TERRITORIO ED EDILIZIA ABITATIVA</b>	<b>0,00</b>	<b>3.695.682,79</b>	<b>3.581.182,64</b>	<b>0,00</b>	<b>0,00</b>	<b>7.276.865,43</b>	<b>0,00</b>	<b>0,00</b>	<b>0,00</b>	<b>0,00</b>	<b>0,00</b>
<b>09</b>	<b>Missione 9 - SVILUPPO SOSTENIBILE E TUTELA DEL TERRITORIO E DELL'AMBIENTE</b>											
01	DIFESA DEL SUOLO	0,00	53.467.897,07	0,00	0,00	0,00	53.467.897,07	0,00	0,00	0,00	0,00	0,00
02	TUTELA, VALORIZZAZIONE E RECUPERO AMBIENTALE	0,00	3.349.251,85	0,00	0,00	0,00	3.349.251,85	0,00	0,00	0,00	0,00	0,00
03	RIFIUTI	0,00	18.300,73	0,00	0,00	0,00	18.300,73	0,00	0,00	0,00	0,00	0,00
04	SERVIZIO IDRICO INTEGRATO	0,00	0,00	0,00	0,00	0,00	0,00	0,00	0,00	0,00	0,00	0,00
05	AREE PROTETTE, PARCHI NATURALI, PROTEZIONE NATURALISTICA E FORESTAZIONE	0,00	0,00	0,00	0,00	0,00	0,00	0,00	0,00	0,00	0,00	0,00
06	TUTELA E VALORIZZAZIONE DELLE RISORSE IDRICHE	0,00	0,00	0,00	0,00	0,00	0,00	0,00	0,00	0,00	0,00	0,00
07	SVILUPPO SOSTENIBILE TERRITORIO MONTANO PICCOLI COMUNI	0,00	0,00	0,00	0,00	0,00	0,00	0,00	0,00	0,00	0,00	0,00
08	QUALITÀ DELL'ARIA E RIDUZIONE DELL'INQUINAMENTO	0,00	0,00	0,00	0,00	0,00	0,00	0,00	0,00	0,00	0,00	0,00
	<b>Totale Missione 9 - SVILUPPO SOSTENIBILE E TUTELA DEL TERRITORIO E DELL'AMBIENTE</b>	<b>0,00</b>	<b>56.835.449,65</b>	<b>0,00</b>	<b>0,00</b>	<b>0,00</b>	<b>56.835.449,65</b>	<b>0,00</b>	<b>0,00</b>	<b>0,00</b>	<b>0,00</b>	<b>0,00</b>
<b>10</b>	<b>Missione 10 - TRASPORTI E DIRITTO ALLA MOBILITÀ</b>											
01	TRASPORTO FERROVIARIO	0,00	0,00	0,00	0,00	0,00	0,00	0,00	0,00	0,00	0,00	0,00
02	TRASPORTO PUBBLICO LOCALE	0,00	18.703.546,78	7.631.841,78	0,00	0,00	26.335.388,56	0,00	0,00	0,00	0,00	0,00
03	TRASPORTO PER VIE D'ACQUA	0,00	0,00	0,00	0,00	0,00	0,00	0,00	0,00	0,00	0,00	0,00
04	ALTRE MODALITA' DI TRASPORTO	0,00	0,00	0,00	0,00	0,00	0,00	0,00	0,00	0,00	0,00	0,00
05	VIABILITÀ E INFRASTRUTTURE STRADALI	0,00	33.194.839,04	72.053,21	0,00	0,00	33.266.892,25	0,00	0,00	0,00	0,00	0,00

**SPESE PER MISSIONI, PROGRAMMI E MACROAGGREGATI**  
**SPESE IN CONTO CAPITALE E SPESE PER INCREMENTO DI ATTIVITA' FINANZIARIE - MANDATI IN COMPETENZA**  
**ESERCIZIO FINANZIARIO 2022**

MISSIONI E PROGRAMMI/MACROAGGREGATI		Tributi in conto capitale a carico dell'ente	Investimenti fissi lordi e acquisto di terreni	Contributi agli investimenti	Altri trasferimenti in conto capitale	Altre spese in conto capitale	Totale SPESE IN CONTO CAPITALE	Acquisizione di attività finanziarie	Concessione crediti di breve termine	Concessione crediti di medio - lungo termine	Altre spese per incremento di attività finanziarie	Totale SPESE PER INCREMENTO DI ATTIVITA' FINANZIARIE
		201	202	203	204	205	200	301	302	303	304	300
	<b>Totale Missione 10 - TRASPORTI E DIRITTO ALLA MOBILITÀ</b>	<b>0,00</b>	<b>51.898.385,82</b>	<b>7.703.894,99</b>	<b>0,00</b>	<b>0,00</b>	<b>59.602.280,81</b>	<b>0,00</b>	<b>0,00</b>	<b>0,00</b>	<b>0,00</b>	<b>0,00</b>
<b>11</b>	<b>Missione 11 - SOCCORSO CIVILE</b>											
01	SISTEMA DI PROTEZIONE CIVILE	0,00	110.123,30	0,00	0,00	0,00	110.123,30	0,00	0,00	0,00	0,00	0,00
02	INTERVENTI A SEGUITO DI CALAMITÀ NATURALI	0,00	0,00	0,00	0,00	0,00	0,00	0,00	0,00	0,00	0,00	0,00
	<b>Totale Missione 11 - SOCCORSO CIVILE</b>	<b>0,00</b>	<b>110.123,30</b>	<b>0,00</b>	<b>0,00</b>	<b>0,00</b>	<b>110.123,30</b>	<b>0,00</b>	<b>0,00</b>	<b>0,00</b>	<b>0,00</b>	<b>0,00</b>
<b>12</b>	<b>Missione 12 - DIRITTI SOCIALI, POLITICHE SOCIALI E FAMIGLIA</b>											
01	INTERVENTI PER L'INFANZIA E I MINORI E PER ASILI NIDO	0,00	160.640,29	0,00	0,00	0,00	160.640,29	0,00	0,00	0,00	0,00	0,00
02	INTERVENTI PER LA DISABILITA'	0,00	0,00	0,00	0,00	0,00	0,00	0,00	0,00	0,00	0,00	0,00
03	INTERVENTI PER GLI ANZIANI	0,00	0,00	0,00	0,00	0,00	0,00	0,00	0,00	0,00	0,00	0,00
04	INTERVENTI PER I SOGGETTI A RISCHIO DI ESCLUSIONE SOCIALE	0,00	104.864,92	0,00	0,00	0,00	104.864,92	0,00	0,00	0,00	0,00	0,00
05	INTERVENTI PER LE FAMIGLIE	0,00	0,00	0,00	0,00	0,00	0,00	0,00	0,00	0,00	0,00	0,00
06	INTERVENTI PER IL DIRITTO ALLA CASA	0,00	3.395.342,22	2.525.266,00	0,00	0,00	5.920.608,22	0,00	0,00	0,00	0,00	0,00
07	PROGRAMMAZIONE E GOVERNO DELLA RETE DEI SERVIZI SOCIOSANITARI E SOCIALI	0,00	0,00	0,00	0,00	0,00	0,00	0,00	0,00	0,00	0,00	0,00
08	COOPERAZIONE E ASSOCIAZIONISMO	0,00	0,00	0,00	0,00	0,00	0,00	0,00	0,00	0,00	0,00	0,00
09	SERVIZIO NECROSCOPICO E CIMITERIALE	0,00	975.720,82	0,00	0,00	0,00	975.720,82	0,00	0,00	0,00	0,00	0,00
	<b>Totale Missione 12 - DIRITTI SOCIALI, POLITICHE SOCIALI E FAMIGLIA</b>	<b>0,00</b>	<b>4.636.568,25</b>	<b>2.525.266,00</b>	<b>0,00</b>	<b>0,00</b>	<b>7.161.834,25</b>	<b>0,00</b>	<b>0,00</b>	<b>0,00</b>	<b>0,00</b>	<b>0,00</b>
<b>13</b>	<b>Missione 13 - TUTELA DELLA SALUTE</b>											
04	SERVIZIO SANITARIO REGIONALE - RIPIANO DI DISAVANZI SANITARI RELATIVI AD ESERCIZI PREGRESSI	0,00	0,00	0,00	0,00	0,00	0,00	0,00	0,00	0,00	0,00	0,00
05	SERVIZIO SANITARIO REGIONALE - INVESTIMENTI SANITARI	0,00	0,00	0,00	0,00	0,00	0,00	0,00	0,00	0,00	0,00	0,00
07	ULTERIORI SPESE IN MATERIA SANITARIA	0,00	0,00	0,00	0,00	0,00	0,00	0,00	0,00	0,00	0,00	0,00
	<b>Totale Missione 13 - TUTELA DELLA SALUTE</b>	<b>0,00</b>	<b>0,00</b>	<b>0,00</b>	<b>0,00</b>	<b>0,00</b>	<b>0,00</b>	<b>0,00</b>	<b>0,00</b>	<b>0,00</b>	<b>0,00</b>	<b>0,00</b>
<b>14</b>	<b>Missione 14 - SVILUPPO ECONOMICO E COMPETITIVITÀ</b>											
01	INDUSTRIA, E PMI E ARTIGIANATO	0,00	0,00	0,00	0,00	0,00	0,00	0,00	0,00	0,00	0,00	0,00
02	COMMERCIO - RETI DISTRIBUTIVE - TUTELA DEI CONSUMATORI	0,00	467.774,96	0,00	0,00	0,00	467.774,96	0,00	0,00	0,00	0,00	0,00
03	RICERCA E INNOVAZIONE	0,00	188.220,08	410.161,19	0,00	0,00	598.381,27	0,00	0,00	0,00	0,00	0,00
04	RETI E ALTRI SERVIZI DI PUBBLICA UTILITA'	0,00	0,00	0,00	0,00	0,00	0,00	0,00	0,00	0,00	0,00	0,00
	<b>Totale Missione 14 - SVILUPPO ECONOMICO E COMPETITIVITÀ</b>	<b>0,00</b>	<b>655.995,04</b>	<b>410.161,19</b>	<b>0,00</b>	<b>0,00</b>	<b>1.066.156,23</b>	<b>0,00</b>	<b>0,00</b>	<b>0,00</b>	<b>0,00</b>	<b>0,00</b>
<b>15</b>	<b>Missione 15 - POLITICHE PER IL LAVORO E LA FORMAZIONE PROFESSIONALE</b>											

**SPESA PER MISSIONI, PROGRAMMI E MACROAGGREGATI**  
**SPESA IN CONTO CAPITALE E SPESA PER INCREMENTO DI ATTIVITA' FINANZIARIE - MANDATI IN COMPETENZA**  
**ESERCIZIO FINANZIARIO 2022**

MISSIONI E PROGRAMMI/MACROAGGREGATI		Tributi in conto capitale a carico dell'ente	Investimenti fissi lordi e acquisto di terreni	Contributi agli investimenti	Altri trasferimenti in conto capitale	Altre spese in conto capitale	Totale SPESE IN CONTO CAPITALE	Acquisizione di attività finanziarie	Concessione crediti di breve termine	Concessione crediti di medio - lungo termine	Altre spese per incremento di attività finanziarie	Totale SPESE PER INCREMENTO DI ATTIVITA' FINANZIARIE
		201	202	203	204	205	200	301	302	303	304	300
01	SERVIZI PER LO SVILUPPO DEL MERCATO DEL LAVORO	0,00	0,00	0,00	0,00	0,00	0,00	0,00	0,00	0,00	0,00	0,00
02	FORMAZIONE PROFESSIONALE	0,00	0,00	0,00	0,00	0,00	0,00	0,00	0,00	0,00	0,00	0,00
03	SOSTEGNO ALL'OCCUPAZIONE	0,00	0,00	31.338,44	0,00	0,00	31.338,44	0,00	0,00	0,00	0,00	0,00
	<b>Totale Missione 15 - POLITICHE PER IL LAVORO E LA FORMAZIONE PROFESSIONALE</b>	<b>0,00</b>	<b>0,00</b>	<b>31.338,44</b>	<b>0,00</b>	<b>0,00</b>	<b>31.338,44</b>	<b>0,00</b>	<b>0,00</b>	<b>0,00</b>	<b>0,00</b>	<b>0,00</b>
<b>16</b>	<b>Missione 16 - AGRICOLTURA, POLITICHE AGROALIMENTARI E PESCA</b>											
01	SVILUPPO DEL SETTORE AGRICOLO E DEL SISTEMA AGROALIMENTARE	0,00	0,00	0,00	0,00	0,00	0,00	0,00	0,00	0,00	0,00	0,00
02	CACCIA E PESCA	0,00	0,00	0,00	0,00	0,00	0,00	0,00	0,00	0,00	0,00	0,00
	<b>Totale Missione 16 - AGRICOLTURA, POLITICHE AGROALIMENTARI E PESCA</b>	<b>0,00</b>	<b>0,00</b>	<b>0,00</b>	<b>0,00</b>	<b>0,00</b>	<b>0,00</b>	<b>0,00</b>	<b>0,00</b>	<b>0,00</b>	<b>0,00</b>	<b>0,00</b>
<b>17</b>	<b>Missione 17 - ENERGIA E DIVERSIFICAZIONE DELLE FONTI ENERGETICHE</b>											
01	FONTE ENERGETICHE	0,00	5.256.860,14	0,00	0,00	0,00	5.256.860,14	0,00	0,00	0,00	0,00	0,00
	<b>Totale Missione 17 - ENERGIA E DIVERSIFICAZIONE DELLE FONTI ENERGETICHE</b>	<b>0,00</b>	<b>5.256.860,14</b>	<b>0,00</b>	<b>0,00</b>	<b>0,00</b>	<b>5.256.860,14</b>	<b>0,00</b>	<b>0,00</b>	<b>0,00</b>	<b>0,00</b>	<b>0,00</b>
<b>18</b>	<b>Missione 18 - RELAZIONI CON LE ALTRE AUTONOMIE TERRITORIALI E LOCALI</b>											
01	RELAZIONI FINANZIARIE CON LE ALTRE AUTONOMIE TERRITORIALI	0,00	0,00	0,00	0,00	0,00	0,00	0,00	0,00	0,00	0,00	0,00
	<b>Totale Missione 18 - RELAZIONI CON LE ALTRE AUTONOMIE TERRITORIALI E LOCALI</b>	<b>0,00</b>	<b>0,00</b>	<b>0,00</b>	<b>0,00</b>	<b>0,00</b>	<b>0,00</b>	<b>0,00</b>	<b>0,00</b>	<b>0,00</b>	<b>0,00</b>	<b>0,00</b>
<b>19</b>	<b>Missione 19 - RELAZIONI INTERNAZIONALI</b>											
01	RELAZIONI INTERNAZIONALI E COOPERAZIONE ALLO SVILUPPO	0,00	0,00	0,00	0,00	0,00	0,00	0,00	0,00	0,00	0,00	0,00
	<b>Totale Missione 19 - RELAZIONI INTERNAZIONALI</b>	<b>0,00</b>	<b>0,00</b>	<b>0,00</b>	<b>0,00</b>	<b>0,00</b>	<b>0,00</b>	<b>0,00</b>	<b>0,00</b>	<b>0,00</b>	<b>0,00</b>	<b>0,00</b>
<b>20</b>	<b>Missione 20 - FONDI E ACCANTONAMENTI</b>											
01	FONDO DI RISERVA	0,00	0,00	0,00	0,00	0,00	0,00	0,00	0,00	0,00	0,00	0,00
02	FONDO CREDITI DI DUBBIA ESIGIBILITA'	0,00	0,00	0,00	0,00	0,00	0,00	0,00	0,00	0,00	0,00	0,00
03	ALTRI FONDI	0,00	0,00	0,00	0,00	0,00	0,00	0,00	0,00	0,00	0,00	0,00
	<b>Totale Missione 20 - FONDI E ACCANTONAMENTI</b>	<b>0,00</b>	<b>0,00</b>	<b>0,00</b>	<b>0,00</b>	<b>0,00</b>	<b>0,00</b>	<b>0,00</b>	<b>0,00</b>	<b>0,00</b>	<b>0,00</b>	<b>0,00</b>
	<b>Totale macroaggregati</b>	<b>0,00</b>	<b>160.272.358,51</b>	<b>14.789.213,15</b>	<b>0,00</b>	<b>49.705,11</b>	<b>175.111.276,77</b>	<b>7.674.331,00</b>	<b>400.000,00</b>	<b>0,00</b>	<b>28.547.825,51</b>	<b>36.622.156,51</b>

ALLEGATI

*Spese di Bilancio per Missioni, Programmi e Macroaggregati - Spese in Conto Capitale e spese per incremento attività finanziarie - Pagamenti in c/residui*

**SPESA PER MISSIONI, PROGRAMMI E MACROAGGREGATI**  
**SPESA IN CONTO CAPITALE E SPESA PER INCREMENTO DI ATTIVITA' FINANZIARIE - MANDATI SU RESIDUI**  
**ESERCIZIO FINANZIARIO 2022**

MISSIONI E PROGRAMMI/MACROAGGREGATI		Tributi in conto capitale a carico dell'ente	Investimenti fissi lordi e acquisto di terreni	Contributi agli investimenti	Altri trasferimenti in conto capitale	Altre spese in conto capitale	Totale SPESE IN CONTO CAPITALE	Acquisizione di attività finanziarie	Concessione crediti di breve termine	Concessione crediti di medio - lungo termine	Altre spese per incremento di attività finanziarie	Totale SPESE PER INCREMENTO DI ATTIVITA' FINANZIARIE
		201	202	203	204	205	200	301	302	303	304	300
<b>01</b>	<b>Missione 1 - SERVIZI ISTITUZIONALI, GENERALI E DI GESTIONE</b>											
01	ORGANI ISTITUZIONALI	0,00	0,00	0,00	0,00	0,00	0,00	0,00	0,00	0,00	0,00	0,00
02	SEGRETERIA GENERALE	0,00	0,00	0,00	0,00	0,00	0,00	0,00	0,00	0,00	0,00	0,00
03	GESTIONE ECONOMICA, FINANZIARIA, PROGRAMMAZIONE E PROVVEDITORATO	0,00	724.109,19	0,00	0,00	966,00	725.075,19	262.000,00	0,00	0,00	0,00	262.000,00
04	GESTIONE DELLE ENTRATE TRIBUTARIE E SERVIZI FISCALI	0,00	0,00	0,00	0,00	0,00	0,00	0,00	0,00	0,00	0,00	0,00
05	GESTIONE DEI BENI DEMANIALI E PATRIMONIALI	0,00	618.272,83	0,00	0,00	0,00	618.272,83	0,00	0,00	0,00	0,00	0,00
06	UFFICIO TECNICO	0,00	394.923,62	6.413,09	0,00	105.900,11	507.236,82	0,00	0,00	0,00	0,00	0,00
07	SERVIZIO ELETTORALE E CONSULTAZIONI POPOLARI - ANAGRAFE E STATO CIVILE	0,00	2.549,80	0,00	0,00	0,00	2.549,80	0,00	0,00	0,00	0,00	0,00
08	STATISTICA E SISTEMI INFORMATIVI	0,00	190.463,25	0,00	0,00	0,00	190.463,25	0,00	0,00	0,00	0,00	0,00
09	ASSISTENZA TECNICO-AMMINISTRATIVA AGLI ENTI LOCALI	0,00	0,00	0,00	0,00	0,00	0,00	0,00	0,00	0,00	0,00	0,00
10	RISORSE UMANE	0,00	0,00	0,00	0,00	0,00	0,00	0,00	0,00	0,00	0,00	0,00
11	ALTRI SERVIZI GENERALI	0,00	0,00	0,00	0,00	0,00	0,00	0,00	0,00	0,00	0,00	0,00
	<b>Totale Missione 1 - SERVIZI ISTITUZIONALI, GENERALI E DI GESTIONE</b>	<b>0,00</b>	<b>1.930.318,69</b>	<b>6.413,09</b>	<b>0,00</b>	<b>106.866,11</b>	<b>2.043.597,89</b>	<b>262.000,00</b>	<b>0,00</b>	<b>0,00</b>	<b>0,00</b>	<b>262.000,00</b>
<b>02</b>	<b>Missione 2 - GIUSTIZIA</b>											
01	UFFICI GIUDIZIARI	0,00	0,00	0,00	0,00	0,00	0,00	0,00	0,00	0,00	0,00	0,00
02	CASA CIRCONDARIALE E ALTRI SERVIZI	0,00	0,00	0,00	0,00	0,00	0,00	0,00	0,00	0,00	0,00	0,00
	<b>Totale Missione 2 - GIUSTIZIA</b>	<b>0,00</b>	<b>0,00</b>	<b>0,00</b>	<b>0,00</b>	<b>0,00</b>	<b>0,00</b>	<b>0,00</b>	<b>0,00</b>	<b>0,00</b>	<b>0,00</b>	<b>0,00</b>
<b>03</b>	<b>Missione 3 - ORDINE PUBBLICO E SICUREZZA</b>											
01	POLIZIA LOCALE E AMMINISTRATIVA	0,00	81.551,12	0,00	0,00	0,00	81.551,12	0,00	0,00	0,00	0,00	0,00
02	SISTEMA INTEGRATO DI SICUREZZA URBANA	0,00	26.579,14	0,00	0,00	0,00	26.579,14	0,00	0,00	0,00	0,00	0,00
	<b>Totale Missione 3 - ORDINE PUBBLICO E SICUREZZA</b>	<b>0,00</b>	<b>108.130,26</b>	<b>0,00</b>	<b>0,00</b>	<b>0,00</b>	<b>108.130,26</b>	<b>0,00</b>	<b>0,00</b>	<b>0,00</b>	<b>0,00</b>	<b>0,00</b>
<b>04</b>	<b>Missione 4 - ISTRUZIONE E DIRITTO ALLO STUDIO</b>											
01	ISTRUZIONE PRESCOLASTICA	0,00	172.239,25	0,00	0,00	0,00	172.239,25	0,00	0,00	0,00	0,00	0,00
02	ALTRI ORDINI DI ISTRUZIONE NON UNIVERSITARIA	0,00	203.176,39	0,00	0,00	0,00	203.176,39	0,00	0,00	0,00	0,00	0,00
04	ISTRUZIONE UNIVERSITARIA	0,00	0,00	0,00	0,00	0,00	0,00	0,00	0,00	0,00	0,00	0,00
05	ISTRUZIONE TECNICA SUPERIORE	0,00	0,00	0,00	0,00	0,00	0,00	0,00	0,00	0,00	0,00	0,00
06	SERVIZI AUSILIARI ALL'ISTRUZIONE	0,00	244.797,07	0,00	0,00	0,00	244.797,07	0,00	0,00	0,00	0,00	0,00
07	DIRITTO ALLO STUDIO	0,00	0,00	0,00	0,00	0,00	0,00	0,00	0,00	0,00	0,00	0,00
	<b>Totale Missione 4 - ISTRUZIONE E DIRITTO ALLO STUDIO</b>	<b>0,00</b>	<b>620.212,71</b>	<b>0,00</b>	<b>0,00</b>	<b>0,00</b>	<b>620.212,71</b>	<b>0,00</b>	<b>0,00</b>	<b>0,00</b>	<b>0,00</b>	<b>0,00</b>
<b>05</b>	<b>Missione 5 - TUTELA E VALORIZZAZIONE DEI BENI E DELLE ATTIVITA' CULTURALI</b>											
01	VALORIZZAZIONE DEI BENI DI INTERESSE STORICO	0,00	0,00	0,00	0,00	0,00	0,00	0,00	0,00	0,00	0,00	0,00

**SPESE PER MISSIONI, PROGRAMMI E MACROAGGREGATI**  
**SPESE IN CONTO CAPITALE E SPESE PER INCREMENTO DI ATTIVITA' FINANZIARIE - MANDATI SU RESIDUI**  
**ESERCIZIO FINANZIARIO 2022**

MISSIONI E PROGRAMMI/MACROAGGREGATI		Tributi in conto capitale a carico dell'ente	Investimenti fissi lordi e acquisto di terreni	Contributi agli investimenti	Altri trasferimenti in conto capitale	Altre spese in conto capitale	Totale SPESE IN CONTO CAPITALE	Acquisizione di attività finanziarie	Concessione crediti di breve termine	Concessione crediti di medio - lungo termine	Altre spese per incremento di attività finanziarie	Totale SPESE PER INCREMENTO DI ATTIVITA' FINANZIARIE
		201	202	203	204	205	200	301	302	303	304	300
02	ATTIVITÀ CULTURALI E INTERVENTI DIVERSI NEL SETTORE CULTURALE	0,00	1.031.337,63	0,00	0,00	0,00	1.031.337,63	0,00	0,00	0,00	0,00	0,00
	<b>Totale Missione 5 - TUTELA E VALORIZZAZIONE DEI BENI E DELLE ATTIVITA' CULTURALI</b>	<b>0,00</b>	<b>1.031.337,63</b>	<b>0,00</b>	<b>0,00</b>	<b>0,00</b>	<b>1.031.337,63</b>	<b>0,00</b>	<b>0,00</b>	<b>0,00</b>	<b>0,00</b>	<b>0,00</b>
<b>06</b>	<b>Missione 6 - POLITICHE GIOVANILI, SPORT E TEMPO LIBERO</b>											
01	SPORT E TEMPO LIBERO	0,00	298.728,55	0,00	0,00	0,00	298.728,55	0,00	0,00	0,00	0,00	0,00
02	GIOVANI	0,00	0,00	0,00	0,00	0,00	0,00	0,00	0,00	0,00	0,00	0,00
	<b>Totale Missione 6 - POLITICHE GIOVANILI, SPORT E TEMPO LIBERO</b>	<b>0,00</b>	<b>298.728,55</b>	<b>0,00</b>	<b>0,00</b>	<b>0,00</b>	<b>298.728,55</b>	<b>0,00</b>	<b>0,00</b>	<b>0,00</b>	<b>0,00</b>	<b>0,00</b>
<b>07</b>	<b>Missione 7 - TURISMO</b>											
01	SVILUPPO E VALORIZZAZIONE DEL TURISMO	0,00	0,00	0,00	0,00	0,00	0,00	0,00	0,00	0,00	0,00	0,00
	<b>Totale Missione 7 - TURISMO</b>	<b>0,00</b>	<b>0,00</b>	<b>0,00</b>	<b>0,00</b>	<b>0,00</b>	<b>0,00</b>	<b>0,00</b>	<b>0,00</b>	<b>0,00</b>	<b>0,00</b>	<b>0,00</b>
<b>08</b>	<b>Missione 8 - ASSETTO DEL TERRITORIO ED EDILIZIA ABITATIVA</b>											
01	URBANISTICA E ASSETTO DEL TERRITORIO	0,00	17.019,39	6.257,23	0,00	0,00	23.276,62	0,00	0,00	0,00	0,00	0,00
02	EDILIZIA RESIDENZIALE PUBBLICA E LOCALE E PIANI DI EDILIZIA ECONOMICO-POPOLARE	0,00	36.161,99	883.734,87	0,00	0,00	919.896,86	0,00	0,00	0,00	0,00	0,00
	<b>Totale Missione 8 - ASSETTO DEL TERRITORIO ED EDILIZIA ABITATIVA</b>	<b>0,00</b>	<b>53.181,38</b>	<b>889.992,10</b>	<b>0,00</b>	<b>0,00</b>	<b>943.173,48</b>	<b>0,00</b>	<b>0,00</b>	<b>0,00</b>	<b>0,00</b>	<b>0,00</b>
<b>09</b>	<b>Missione 9 - SVILUPPO SOSTENIBILE E TUTELA DEL TERRITORIO E DELL'AMBIENTE</b>											
01	DIFESA DEL SUOLO	0,00	4.463.029,26	0,00	0,00	0,00	4.463.029,26	0,00	66.615,96	0,00	0,00	66.615,96
02	TUTELA, VALORIZZAZIONE E RECUPERO AMBIENTALE	0,00	3.083.984,28	0,00	0,00	0,00	3.083.984,28	0,00	0,00	0,00	0,00	0,00
03	RIFIUTI	0,00	0,00	0,00	0,00	0,00	0,00	0,00	0,00	0,00	0,00	0,00
04	SERVIZIO IDRICO INTEGRATO	0,00	0,00	0,00	0,00	0,00	0,00	0,00	0,00	0,00	0,00	0,00
05	AREE PROTETTE, PARCHI NATURALI, PROTEZIONE NATURALISTICA E FORESTAZIONE	0,00	0,00	0,00	0,00	0,00	0,00	0,00	0,00	0,00	0,00	0,00
06	TUTELA E VALORIZZAZIONE DELLE RISORSE IDRICHE	0,00	0,00	0,00	0,00	0,00	0,00	0,00	0,00	0,00	0,00	0,00
07	SVILUPPO SOSTENIBILE TERRITORIO MONTANO PICCOLI COMUNI	0,00	0,00	0,00	0,00	0,00	0,00	0,00	0,00	0,00	0,00	0,00
08	QUALITÀ DELL'ARIA E RIDUZIONE DELL'INQUINAMENTO	0,00	0,00	0,00	0,00	0,00	0,00	0,00	0,00	0,00	0,00	0,00
	<b>Totale Missione 9 - SVILUPPO SOSTENIBILE E TUTELA DEL TERRITORIO E DELL'AMBIENTE</b>	<b>0,00</b>	<b>7.547.013,54</b>	<b>0,00</b>	<b>0,00</b>	<b>0,00</b>	<b>7.547.013,54</b>	<b>0,00</b>	<b>66.615,96</b>	<b>0,00</b>	<b>0,00</b>	<b>66.615,96</b>
<b>10</b>	<b>Missione 10 - TRASPORTI E DIRITTO ALLA MOBILITÀ</b>											
01	TRASPORTO FERROVIARIO	0,00	0,00	0,00	0,00	0,00	0,00	0,00	0,00	0,00	0,00	0,00
02	TRASPORTO PUBBLICO LOCALE	0,00	2.391.546,37	10.370,00	0,00	0,00	2.401.916,37	0,00	0,00	0,00	0,00	0,00
03	TRASPORTO PER VIE D'ACQUA	0,00	0,00	0,00	0,00	0,00	0,00	0,00	0,00	0,00	0,00	0,00
04	ALTRE MODALITA' DI TRASPORTO	0,00	0,00	0,00	0,00	0,00	0,00	0,00	0,00	0,00	0,00	0,00
05	VIABILITÀ E INFRASTRUTTURE STRADALI	0,00	11.653.597,18	13.063,71	0,00	0,00	11.666.660,89	0,00	0,00	0,00	0,00	0,00



**SPESA PER MISSIONI, PROGRAMMI E MACROAGGREGATI**  
**SPESA IN CONTO CAPITALE E SPESA PER INCREMENTO DI ATTIVITA' FINANZIARIE - MANDATI SU RESIDUI**  
**ESERCIZIO FINANZIARIO 2022**

MISSIONI E PROGRAMMI/MACROAGGREGATI		Tributi in conto capitale a carico dell'ente	Investimenti fissi lordi e acquisto di terreni	Contributi agli investimenti	Altri trasferimenti in conto capitale	Altre spese in conto capitale	Totale SPESE IN CONTO CAPITALE	Acquisizione di attività finanziarie	Concessione crediti di breve termine	Concessione crediti di medio - lungo termine	Altre spese per incremento di attività finanziarie	Totale SPESE PER INCREMENTO DI ATTIVITA' FINANZIARIE
		201	202	203	204	205	200	301	302	303	304	300
<b>Totale Missione 10 - TRASPORTI E DIRITTO ALLA MOBILITÀ</b>		<b>0,00</b>	<b>14.045.143,55</b>	<b>23.433,71</b>	<b>0,00</b>	<b>0,00</b>	<b>14.068.577,26</b>	<b>0,00</b>	<b>0,00</b>	<b>0,00</b>	<b>0,00</b>	<b>0,00</b>
<b>11</b>	<b>Missione 11 - SOCCORSO CIVILE</b>											
01	SISTEMA DI PROTEZIONE CIVILE	0,00	0,00	0,00	0,00	0,00	0,00	0,00	0,00	0,00	0,00	0,00
02	INTERVENTI A SEGUITO DI CALAMITÀ NATURALI	0,00	0,00	0,00	0,00	0,00	0,00	0,00	0,00	0,00	0,00	0,00
<b>Totale Missione 11 - SOCCORSO CIVILE</b>		<b>0,00</b>	<b>0,00</b>	<b>0,00</b>	<b>0,00</b>	<b>0,00</b>	<b>0,00</b>	<b>0,00</b>	<b>0,00</b>	<b>0,00</b>	<b>0,00</b>	<b>0,00</b>
<b>12</b>	<b>Missione 12 - DIRITTI SOCIALI, POLITICHE SOCIALI E FAMIGLIA</b>											
01	INTERVENTI PER L'INFANZIA E I MINORI E PER ASILI NIDO	0,00	2.286,80	0,00	0,00	0,00	2.286,80	0,00	0,00	0,00	0,00	0,00
02	INTERVENTI PER LA DISABILITÀ	0,00	0,00	0,00	0,00	0,00	0,00	0,00	0,00	0,00	0,00	0,00
03	INTERVENTI PER GLI ANZIANI	0,00	0,00	0,00	0,00	0,00	0,00	0,00	0,00	0,00	0,00	0,00
04	INTERVENTI PER I SOGGETTI A RISCHIO DI ESCLUSIONE SOCIALE	0,00	0,00	0,00	0,00	0,00	0,00	0,00	0,00	0,00	0,00	0,00
05	INTERVENTI PER LE FAMIGLIE	0,00	0,00	0,00	0,00	0,00	0,00	0,00	0,00	0,00	0,00	0,00
06	INTERVENTI PER IL DIRITTO ALLA CASA	0,00	0,00	0,00	0,00	0,00	0,00	0,00	0,00	0,00	0,00	0,00
07	PROGRAMMAZIONE E GOVERNO DELLA RETE DEI SERVIZI SOCIOSANITARI E SOCIALI	0,00	0,00	0,00	0,00	0,00	0,00	0,00	0,00	0,00	0,00	0,00
08	COOPERAZIONE E ASSOCIAZIONISMO	0,00	0,00	0,00	0,00	0,00	0,00	0,00	0,00	0,00	0,00	0,00
09	SERVIZIO NECROSCOPICO E CIMITERIALE	0,00	115.079,25	0,00	0,00	0,00	115.079,25	0,00	0,00	0,00	0,00	0,00
<b>Totale Missione 12 - DIRITTI SOCIALI, POLITICHE SOCIALI E FAMIGLIA</b>		<b>0,00</b>	<b>117.366,05</b>	<b>0,00</b>	<b>0,00</b>	<b>0,00</b>	<b>117.366,05</b>	<b>0,00</b>	<b>0,00</b>	<b>0,00</b>	<b>0,00</b>	<b>0,00</b>
<b>13</b>	<b>Missione 13 - TUTELA DELLA SALUTE</b>											
04	SERVIZIO SANITARIO REGIONALE - RIPIANO DI DISAVANZI SANITARI RELATIVI AD ESERCIZI PREGRESSI	0,00	0,00	0,00	0,00	0,00	0,00	0,00	0,00	0,00	0,00	0,00
05	SERVIZIO SANITARIO REGIONALE - INVESTIMENTI SANITARI	0,00	0,00	0,00	0,00	0,00	0,00	0,00	0,00	0,00	0,00	0,00
07	ULTERIORI SPESE IN MATERIA SANITARIA	0,00	0,00	0,00	0,00	0,00	0,00	0,00	0,00	0,00	0,00	0,00
<b>Totale Missione 13 - TUTELA DELLA SALUTE</b>		<b>0,00</b>	<b>0,00</b>	<b>0,00</b>	<b>0,00</b>	<b>0,00</b>	<b>0,00</b>	<b>0,00</b>	<b>0,00</b>	<b>0,00</b>	<b>0,00</b>	<b>0,00</b>
<b>14</b>	<b>Missione 14 - SVILUPPO ECONOMICO E COMPETITIVITÀ</b>											
01	INDUSTRIA, E PMI E ARTIGIANATO	0,00	0,00	0,00	0,00	0,00	0,00	0,00	0,00	0,00	0,00	0,00
02	COMMERCIO - RETI DISTRIBUTIVE - TUTELA DEI CONSUMATORI	0,00	295.176,36	0,00	0,00	0,00	295.176,36	0,00	0,00	0,00	0,00	0,00
03	RICERCA E INNOVAZIONE	0,00	55.582,15	0,00	0,00	0,00	55.582,15	0,00	0,00	0,00	0,00	0,00
04	RETI E ALTRI SERVIZI DI PUBBLICA UTILITÀ	0,00	0,00	0,00	0,00	0,00	0,00	0,00	0,00	0,00	0,00	0,00
<b>Totale Missione 14 - SVILUPPO ECONOMICO E COMPETITIVITÀ</b>		<b>0,00</b>	<b>350.758,51</b>	<b>0,00</b>	<b>0,00</b>	<b>0,00</b>	<b>350.758,51</b>	<b>0,00</b>	<b>0,00</b>	<b>0,00</b>	<b>0,00</b>	<b>0,00</b>
<b>15</b>	<b>Missione 15 - POLITICHE PER IL LAVORO E LA FORMAZIONE PROFESSIONALE</b>											

**SPESE PER MISSIONI, PROGRAMMI E MACROAGGREGATI**  
**SPESE IN CONTO CAPITALE E SPESE PER INCREMENTO DI ATTIVITA' FINANZIARIE - MANDATI SU RESIDUI**  
**ESERCIZIO FINANZIARIO 2022**

MISSIONI E PROGRAMMI/MACROAGGREGATI		Tributi in conto capitale a carico dell'ente	Investimenti fissi lordi e acquisto di terreni	Contributi agli investimenti	Altri trasferimenti in conto capitale	Altre spese in conto capitale	Totale SPESE IN CONTO CAPITALE	Acquisizione di attività finanziarie	Concessione crediti di breve termine	Concessione crediti di medio - lungo termine	Altre spese per incremento di attività finanziarie	Totale SPESE PER INCREMENTO DI ATTIVITA' FINANZIARIE
		201	202	203	204	205	200	301	302	303	304	300
01	SERVIZI PER LO SVILUPPO DEL MERCATO DEL LAVORO	0,00	0,00	0,00	0,00	0,00	0,00	0,00	0,00	0,00	0,00	0,00
02	FORMAZIONE PROFESSIONALE	0,00	0,00	0,00	0,00	0,00	0,00	0,00	0,00	0,00	0,00	0,00
03	SOSTEGNO ALL'OCCUPAZIONE	0,00	0,00	7.612,80	0,00	0,00	7.612,80	0,00	0,00	0,00	0,00	0,00
	<b>Totale Missione 15 - POLITICHE PER IL LAVORO E LA FORMAZIONE PROFESSIONALE</b>	<b>0,00</b>	<b>0,00</b>	<b>7.612,80</b>	<b>0,00</b>	<b>0,00</b>	<b>7.612,80</b>	<b>0,00</b>	<b>0,00</b>	<b>0,00</b>	<b>0,00</b>	<b>0,00</b>
<b>16</b>	<b>Missione 16 - AGRICOLTURA, POLITICHE AGROALIMENTARI E PESCA</b>											
01	SVILUPPO DEL SETTORE AGRICOLO E DEL SISTEMA AGROALIMENTARE	0,00	0,00	0,00	0,00	0,00	0,00	0,00	0,00	0,00	0,00	0,00
02	CACCIA E PESCA	0,00	0,00	0,00	0,00	0,00	0,00	0,00	0,00	0,00	0,00	0,00
	<b>Totale Missione 16 - AGRICOLTURA, POLITICHE AGROALIMENTARI E PESCA</b>	<b>0,00</b>	<b>0,00</b>	<b>0,00</b>	<b>0,00</b>	<b>0,00</b>	<b>0,00</b>	<b>0,00</b>	<b>0,00</b>	<b>0,00</b>	<b>0,00</b>	<b>0,00</b>
<b>17</b>	<b>Missione 17 - ENERGIA E DIVERSIFICAZIONE DELLE FONTI ENERGETICHE</b>											
01	FONTI ENERGETICHE	0,00	340.680,91	0,00	0,00	0,00	340.680,91	0,00	0,00	0,00	0,00	0,00
	<b>Totale Missione 17 - ENERGIA E DIVERSIFICAZIONE DELLE FONTI ENERGETICHE</b>	<b>0,00</b>	<b>340.680,91</b>	<b>0,00</b>	<b>0,00</b>	<b>0,00</b>	<b>340.680,91</b>	<b>0,00</b>	<b>0,00</b>	<b>0,00</b>	<b>0,00</b>	<b>0,00</b>
<b>18</b>	<b>Missione 18 - RELAZIONI CON LE ALTRE AUTONOMIE TERRITORIALI E LOCALI</b>											
01	RELAZIONI FINANZIARIE CON LE ALTRE AUTONOMIE TERRITORIALI	0,00	0,00	0,00	0,00	0,00	0,00	0,00	0,00	0,00	0,00	0,00
	<b>Totale Missione 18 - RELAZIONI CON LE ALTRE AUTONOMIE TERRITORIALI E LOCALI</b>	<b>0,00</b>	<b>0,00</b>	<b>0,00</b>	<b>0,00</b>	<b>0,00</b>	<b>0,00</b>	<b>0,00</b>	<b>0,00</b>	<b>0,00</b>	<b>0,00</b>	<b>0,00</b>
<b>19</b>	<b>Missione 19 - RELAZIONI INTERNAZIONALI</b>											
01	RELAZIONI INTERNAZIONALI E COOPERAZIONE ALLO SVILUPPO	0,00	0,00	0,00	0,00	0,00	0,00	0,00	0,00	0,00	0,00	0,00
	<b>Totale Missione 19 - RELAZIONI INTERNAZIONALI</b>	<b>0,00</b>	<b>0,00</b>	<b>0,00</b>	<b>0,00</b>	<b>0,00</b>	<b>0,00</b>	<b>0,00</b>	<b>0,00</b>	<b>0,00</b>	<b>0,00</b>	<b>0,00</b>
<b>20</b>	<b>Missione 20 - FONDI E ACCANTONAMENTI</b>											
01	FONDO DI RISERVA	0,00	0,00	0,00	0,00	0,00	0,00	0,00	0,00	0,00	0,00	0,00
02	FONDO CREDITI DI DUBBIA ESIGIBILITA'	0,00	0,00	0,00	0,00	0,00	0,00	0,00	0,00	0,00	0,00	0,00
03	ALTRI FONDI	0,00	0,00	0,00	0,00	0,00	0,00	0,00	0,00	0,00	0,00	0,00
	<b>Totale Missione 20 - FONDI E ACCANTONAMENTI</b>	<b>0,00</b>	<b>0,00</b>	<b>0,00</b>	<b>0,00</b>	<b>0,00</b>	<b>0,00</b>	<b>0,00</b>	<b>0,00</b>	<b>0,00</b>	<b>0,00</b>	<b>0,00</b>
	<b>Totale macroaggregati</b>	<b>0,00</b>	<b>26.442.871,78</b>	<b>927.451,70</b>	<b>0,00</b>	<b>106.866,11</b>	<b>27.477.189,59</b>	<b>262.000,00</b>	<b>66.615,96</b>	<b>0,00</b>	<b>0,00</b>	<b>328.615,96</b>

ALLEGATI

*Spese di Bilancio per Missioni, Programmi e Macroaggregati - Spese per rimborso prestiti - Impegni*

SPESE PER MISSIONI, PROGRAMMI E MACROAGGREGATI  
SPESE PER RIMBORSO DI PRESTITI – IMPEGNI  
ESERCIZIO FINANZIARIO 2022

MISSIONI E PROGRAMMI/MACROAGGREGATI		Rimborso di titoli obbligazionari	Rimborso prestiti a breve termine	Rimborso mutui e altri finanziamenti a medio e lungo termine	Rimborso di altre forme di indebitamento	Fondi per rimborso prestiti	Totale
		<b>401</b>	<b>402</b>	<b>403</b>	<b>404</b>	<b>405</b>	<b>400</b>
<b>50</b>	<b>Missione 50 - DEBITO PUBBLICO</b>						
02	QUOTA CAPITALE AMMORTAMENTO MUTUI E PRESTITI OBBLIGAZIONARI	23.075.720,61	0,00	47.339.542,49	0,00	0,00	70.415.263,10
	<b>Totale Missione 50 - DEBITO PUBBLICO</b>	<b>23.075.720,61</b>	<b>0,00</b>	<b>47.339.542,49</b>	<b>0,00</b>	<b>0,00</b>	<b>70.415.263,10</b>
	<b>Totale macroaggregati</b>	<b>23.075.720,61</b>	<b>0,00</b>	<b>47.339.542,49</b>	<b>0,00</b>	<b>0,00</b>	<b>70.415.263,10</b>

ALLEGATI

*Spese di Bilancio per Missioni, Programmi e Macroaggregati - Spese per servizi per conto terzi e partite di giro - Impegni*

SPESE PER MISSIONI, PROGRAMMI E MACROAGGREGATI  
 SPESE PER SERVIZI PER CONTO TERZI E PARTITE DI GIRO – IMPEGNI  
 ESERCIZIO FINANZIARIO 2022

MISSIONI E PROGRAMMI/MACROAGGREGATI		Uscite per partite di giro	Uscite per conto terzi	Totale
		<b>701</b>	<b>702</b>	<b>700</b>
<b>99</b>	<b>Missione 99 - SERVIZI PER CONTO TERZI</b>			
01	SERVIZI PER CONTO TERZI - PARTITE DI GIRO	301.379.088,84	4.074.849,25	305.453.938,09
02	ANTICIPAZIONI PER IL FINANZIAMENTO DEL SISTEMA SANITARIO NAZIONALE	0,00	0,00	0,00
	<b>Totale Missione 99 - SERVIZI PER CONTO TERZI</b>	<b>301.379.088,84</b>	<b>4.074.849,25</b>	<b>305.453.938,09</b>
	<b>Totale macroaggregati</b>	<b>301.379.088,84</b>	<b>4.074.849,25</b>	<b>305.453.938,09</b>

ALLEGATI

*Riepilogo Spese per Titoli e Macroaggregati - Impegni*

**RIEPILOGO SPESE PER TITOLI E MACROAGGREGATI  
IMPEGNI**

TITOLI E MACROAGGREGATI DI SPESA		TOTALE	DI CUI NON RICORRENTI
	<b>TITOLO 1 - SPESE CORRENTI</b>		
101	REDDITI DA LAVORO DIPENDENTE	215.517.150,49	1.229.175,62
102	IMPOSTE E TASSE A CARICO DELL'ENTE	12.452.143,49	0,00
103	ACQUISTO DI BENI E SERVIZI	392.942.944,70	3.237.676,56
104	TRASFERIMENTI CORRENTI	82.630.320,70	87.858,35
105	TRASFERIMENTI DI TRIBUTI	0,00	0,00
107	INTERESSI PASSIVI	27.149.156,29	0,00
108	ALTRE SPESE PER REDDITI DA CAPITALE	0,00	0,00
109	RIMBORSI E POSTE CORRETTIVE DELLE ENTRATE	4.022.768,24	0,00
110	ALTRE SPESE CORRENTI	8.416.652,75	0,00
<b>100</b>	<b>TOTALE TITOLO 1</b>	<b>743.131.136,66</b>	<b>4.554.710,53</b>
	<b>TITOLO 2 - SPESE IN CONTO CAPITALE</b>		
202	INVESTIMENTI FISSI LORDI E ACQUISTO DI TERRENI	209.373.209,77	209.373.209,77
203	CONTRIBUTI AGLI INVESTIMENTI	16.159.428,13	16.159.428,13
204	ALTRI TRASFERIMENTI IN CONTO CAPITALE	0,00	0,00
205	ALTRE SPESE IN CONTO CAPITALE	49.705,11	49.705,11
<b>200</b>	<b>TOTALE TITOLO 2</b>	<b>225.582.343,01</b>	<b>225.582.343,01</b>
	<b>TITOLO 3 - SPESE PER INCREMENTO ATTIVITA' FINANZIARIE</b>		
301	ACQUISIZIONI DI ATTIVITA' FINANZIARIE	9.655.318,00	9.655.318,00
302	CONCESSIONE CREDITI DI BREVE TERMINE	400.000,00	400.000,00
303	CONCESSIONE CREDITI DI MEDIO-LUNGO TERMINE	0,00	0,00
304	ALTRE SPESE PER INCREMENTO DI ATTIVITA' FINANZIARIE	28.547.825,51	28.547.825,51
<b>300</b>	<b>TOTALE TITOLO 3</b>	<b>38.603.143,51</b>	<b>38.603.143,51</b>
	<b>TITOLO 4 - RIMBORSO PRESTITI</b>		
401	RIMBORSO DI TITOLI OBBLIGAZIONARI	23.075.720,61	0,00



**RIEPILOGO SPESE PER TITOLI E MACROAGGREGATI  
IMPEGNI**

402	RIMBORSO PRESTITI A BREVE TERMINE	0,00	0,00
403	RIMBORSO MUTUI E ALTRI FINANZIAMENTI A MEDIO LUNGO TERMINE	47.339.542,49	0,00
<b>400</b>	<b>TOTALE TITOLO 4</b>	<b>70.415.263,10</b>	<b>0,00</b>
	<b>TITOLO 5 - CHIUSURA ANTICIPAZIONI RICEVUTE DA ISTITUTO TESORIERE/CASSIERE</b>		
501	CHIUSURA ANTICIPAZIONI RICEVUTE DA ISTITUTO TESORIERE/CASSIERE	0,00	0,00
<b>500</b>	<b>TOTALE TITOLO 5</b>	<b>0,00</b>	<b>0,00</b>
	<b>TITOLO 7 - USCITE PER CONTO TERZI E PARTITE DI GIRO</b>		
701	USCITE PER PARTITE DI GIRO	301.379.088,84	0,00
702	USCITE PER CONTO TERZI	4.074.849,25	0,00
<b>700</b>	<b>TOTALE TITOLO 7</b>	<b>305.453.938,09</b>	<b>0,00</b>
	<b>TOTALE</b>	<b>1.383.185.824,37</b>	<b>268.740.197,05</b>

## ALLEGATI

*Accertamenti assunti nell'esercizio di riferimento e negli esercizi precedenti imputati all'anno successivo cui di  
riferisce il rendiconto e seguenti*

**ACCERTAMENTI ASSUNTI NELL'ESERCIZIO DI RIFERIMENTO E NEGLI ESERCIZI PRECEDENTI IMPUTATI ALL'ANNO SUCCESSIVO CUI SI RIFERISCE IL RENDICONTO E SEGUENTI**

TITOLI E TIPOLOGIE DI ENTRATA		Anno 2023		Anno 2024		Anni successivi
		Previsioni di competenza	Accertamenti	Previsioni di competenza del bilancio pluriennale	Accertamenti	Accertamenti
<b>TITOLO ENTRATE CORRENTI DI NATURA TRIBUTARIA, CONTRIBUTIVA E PEREQUATIVA</b>						
10101	Tipologia 101 : IMPOSTE, TASSE E PROVENTI ASSIMILATI	444.177.890,00	0,00	444.107.890,00	0,00	0,00
10104	Tipologia 104 : COMPARTICIPAZIONI DI TRIBUTI	0,00	0,00	0,00	0,00	0,00
10301	Tipologia 301 : FONDI PEREQUATIVI DA AMMINISTRAZIONI CENTRALI	133.543.000,00	0,00	133.406.000,00	0,00	0,00
<b>10000</b>	<b>Totale TITOLO 1</b>	<b>577.720.890,00</b>	<b>0,00</b>	<b>577.513.890,00</b>	<b>0,00</b>	<b>0,00</b>
<b>TITOLO TRASFERIMENTI CORRENTI</b>						
20101	Tipologia 101 : TRASFERIMENTI CORRENTI DA AMMINISTRAZIONI PUBBLICHE	76.455.402,56	18.705.431,74	54.184.492,08	2.393.198,70	0,00
20102	Tipologia 102 : TRASFERIMENTI CORRENTI DA FAMIGLIE	13.000,00	0,00	13.000,00	0,00	0,00
20103	Tipologia 103 : TRASFERIMENTI CORRENTI DA IMPRESE	2.467.480,00	631.832,00	1.034.980,00	81.252,00	0,00
20104	Tipologia 104 : TRASFERIMENTI CORRENTI DA ISTITUZIONI SOCIALI PRIVATE	3.029.331,86	249.751,86	1.659.000,00	0,00	0,00
20105	Tipologia 105 : TRASFERIMENTI CORRENTI DALL'UNIONE EUROPEA E DAL RESTO DEL MONDO	294.750,00	41.355,00	238.000,00	38.000,00	38.000,00
<b>20000</b>	<b>Totale TITOLO 2</b>	<b>82.259.964,42</b>	<b>19.628.370,60</b>	<b>57.129.472,08</b>	<b>2.512.450,70</b>	<b>38.000,00</b>
<b>TITOLO ENTRATE EXTRATRIBUTARIE</b>						
30100	Tipologia 100 : VENDITA DI BENI E SERVIZI E PROVENTI DERIVANTI DALLA GESTIONE DEI BENI	73.692.369,77	4.327.963,26	73.656.603,88	113.906,52	0,00
30200	Tipologia 200 : PROVENTI DERIVANTI DALL'ATTIVITA' DI CONTROLLO E REPRESSIONE DELLE IRREGOLARITA' E DEGLI ILLECITI	66.986.490,00	13.891,00	67.276.617,50	4.017,50	0,00
30300	Tipologia 300 : INTERESSI ATTIVI	1.235.426,07	11.022,92	662.858,46	17.835,54	107.086,56
30400	Tipologia 400 : ALTRE ENTRATE DA REDDITI DA CAPITALE	8.529.400,00	0,00	8.516.150,00	0,00	0,00
30500	Tipologia 500 : RIMBORSI E ALTRE ENTRATE CORRENTI	31.399.444,52	10.808.226,83	21.926.001,87	844.184,00	2.470.512,00
<b>30000</b>	<b>Totale TITOLO 3</b>	<b>181.843.130,36</b>	<b>15.161.104,01</b>	<b>172.038.231,71</b>	<b>979.943,56</b>	<b>2.577.598,56</b>

**ACCERTAMENTI ASSUNTI NELL'ESERCIZIO DI RIFERIMENTO E NEGLI ESERCIZI PRECEDENTI IMPUTATI ALL'ANNO SUCCESSIVO CUI SI RIFERISCE IL RENDICONTO E SEGUENTI**

TITOLI E TIPOLOGIE DI ENTRATA		Anno 2023		Anno 2024		Anni successivi
		Previsioni di competenza	Accertamenti	Previsioni di competenza del bilancio pluriennale	Accertamenti	Accertamenti
<b>TITOLO ENTRATE IN CONTO CAPITALE</b>						
40200	Tipologia 200 : CONTRIBUTI AGLI INVESTIMENTI	599.444.735,14	445.478.134,45	346.142.356,03	179.981.118,98	24.044.038,37
40400	Tipologia 400 : ENTRATE DA ALIENAZIONE DI BENI MATERIALI E IMMATERIALI	4.100.000,00	547.100,00	1.400.000,00	32.100,00	66.000,00
40500	Tipologia 500 : ALTRE ENTRATE IN CONTO CAPITALE	5.841.754,25	114.619,89	5.837.048,28	37.048,28	189.734,92
<b>40000</b>	<b>Totale TITOLO 4</b>	<b>609.386.489,39</b>	<b>446.139.854,34</b>	<b>353.379.404,31</b>	<b>180.050.267,26</b>	<b>24.299.773,29</b>
<b>TITOLO ENTRATE DA RIDUZIONE DI ATTIVITA' FINANZIARIE</b>						
50100	Tipologia 100 : ALIENAZIONE DI ATTIVITA' FINANZIARIE	0,00	0,00	0,00	0,00	0,00
50200	Tipologia 200 : RISCOSSIONE CREDITI DI BREVE TERMINE	0,00	0,00	0,00	0,00	0,00
50300	Tipologia 300 : RISCOSSIONE CREDITI DI MEDIO-LUNGO TERMINE	0,00	0,00	0,00	0,00	0,00
50400	Tipologia 400 : ALTRE ENTRATE PER RIDUZIONE DI ATTIVITA' FINANZIARIE	80.000.000,00	0,00	80.000.000,00	0,00	0,00
<b>50000</b>	<b>Totale TITOLO 5</b>	<b>80.000.000,00</b>	<b>0,00</b>	<b>80.000.000,00</b>	<b>0,00</b>	<b>0,00</b>
<b>TITOLO ACCENSIONE PRESTITI</b>						
60100	Tipologia 100 : EMISSIONE DI TITOLI OBBLIGAZIONARI	0,00	0,00	0,00	0,00	0,00
60200	Tipologia 200 : ACCENSIONE PRESTITI A BREVE TERMINE	0,00	0,00	0,00	0,00	0,00
60300	Tipologia 300 : ACCENSIONE MUTUI E ALTRI FINANZIAMENTI A MEDIO LUNGO TERMINE	43.324.856,91	22.728.808,77	62.647.349,59	9.725.030,13	1.493.707,74
<b>60000</b>	<b>Totale TITOLO 6</b>	<b>43.324.856,91</b>	<b>22.728.808,77</b>	<b>62.647.349,59</b>	<b>9.725.030,13</b>	<b>1.493.707,74</b>
<b>TITOLO ENTRATE PER CONTO TERZI E PARTITE DI GIRO</b>						
90100	Tipologia 100 : ENTRATE PER PARTITE DI GIRO	237.215.880,00	56.981,00	237.250.880,00	0,00	0,00
90200	Tipologia 200 : ENTRATE PER CONTO TERZI	12.675.243,32	255.000,00	12.675.243,32	0,00	0,00
<b>90000</b>	<b>Totale TITOLO 9</b>	<b>249.891.123,32</b>	<b>311.981,00</b>	<b>249.926.123,32</b>	<b>0,00</b>	<b>0,00</b>
<b>TOTALE ACCERTAMENTI</b>		<b>1.824.426.454,40</b>	<b>503.970.118,72</b>	<b>1.552.634.471,01</b>	<b>193.267.691,65</b>	<b>28.409.079,59</b>

ALLEGATI

*Impegni assunti nell'esercizio di riferimento e negli esercizi precedenti imputati all'anno successivo cui di riferisce il  
rendiconto e seguenti*

**IMPEGNI ASSUNTI NELL'ESERCIZIO DI RIFERIMENTO E NEGLI ESERCIZI PRECEDENTI IMPUTATI ALL'ANNO SUCCESSIVO CUI SI RIFERISCE IL RENDICONTO E SEGUENTI**

TITOLI E MACROAGGREGATI DI SPESA		Anno 2023		Anno 2024		Anni successivi
		Previsioni di competenza	Impegni	Previsioni di competenza del bilancio pluriennale	Impegni	Impegni
<b>TITOLO SPESE CORRENTI</b>						
101	REDDITI DA LAVORO DIPENDENTE	223.421.564,40	29.175.720,60	210.146.042,63	3.392.025,90	0,00
102	IMPOSTE E TASSE A CARICO DELL'ENTE	12.712.474,38	600.662,93	12.207.656,76	57.372,06	0,00
103	ACQUISTO DI BENI E SERVIZI	350.104.774,15	82.702.473,59	316.005.180,54	35.594.280,06	38.199.128,64
104	TRASFERIMENTI CORRENTI	59.061.930,56	2.795.981,87	55.166.204,05	832.250,00	0,00
105	TRASFERIMENTI DI TRIBUTI	0,00	0,00	0,00	0,00	0,00
107	INTERESSI PASSIVI	33.883.986,15	0,00	34.232.954,80	0,00	0,00
108	ALTRE SPESE PER REDDITI DA CAPITALE	0,00	0,00	0,00	0,00	0,00
109	RIMBORSI E POSTE CORRETTIVE DELLE ENTRATE	67.690,64	6.000,00	65.290,64	0,00	0,00
110	ALTRE SPESE CORRENTI	115.104.610,34	76.829,03	119.891.488,06	0,00	0,00
<b>100</b>	<b>Totale TITOLO 1</b>	<b>794.357.030,62</b>	<b>115.357.668,02</b>	<b>747.714.817,48</b>	<b>39.875.928,02</b>	<b>38.199.128,64</b>
<b>TITOLO SPESE IN CONTO CAPITALE</b>						
202	INVESTIMENTI FISSI LORDI E ACQUISTO DI TERRENI	788.602.253,79	622.195.925,44	354.511.328,03	157.824.846,45	25.537.746,11
203	CONTRIBUTI AGLI INVESTIMENTI	123.150.097,74	111.470.425,23	67.048.614,03	31.845.339,03	0,00
204	ALTRI TRASFERIMENTI IN CONTO CAPITALE	0,00	0,00	0,00	0,00	0,00
205	ALTRE SPESE IN CONTO CAPITALE	562.518,70	511.265,39	42.610,00	0,00	0,00
<b>200</b>	<b>Totale TITOLO 2</b>	<b>912.314.870,23</b>	<b>734.177.616,06</b>	<b>421.602.552,06</b>	<b>189.670.185,48</b>	<b>25.537.746,11</b>
<b>TITOLO SPESE PER INCREMENTO ATTIVITA' FINANZIARIE</b>						
301	ACQUISIZIONI DI ATTIVITA' FINANZIARIE	0,00	0,00	0,00	0,00	0,00
302	CONCESSIONE CREDITI DI BREVE TERMINE	0,00	0,00	0,00	0,00	0,00

**IMPEGNI ASSUNTI NELL'ESERCIZIO DI RIFERIMENTO E NEGLI ESERCIZI PRECEDENTI IMPUTATI ALL'ANNO SUCCESSIVO CUI SI RIFERISCE IL RENDICONTO E SEGUENTI**

TITOLI E MACROAGGREGATI DI SPESA		Anno 2023		Anno 2024		Anni successivi
		Previsioni di competenza	Impegni	Previsioni di competenza del bilancio pluriennale	Impegni	Impegni
303	CONCESSIONE CREDITI DI MEDIO-LUNGO TERMINE	0,00	0,00	0,00	0,00	0,00
304	ALTRE SPESE PER INCREMENTO DI ATTIVITA' FINANZIARIE	80.000.000,00	0,00	80.000.000,00	0,00	0,00
<b>300</b>	<b>Totale TITOLO 3</b>	<b>80.000.000,00</b>	<b>0,00</b>	<b>80.000.000,00</b>	<b>0,00</b>	<b>0,00</b>
<b>TITOLO RIMBORSO PRESTITI</b>						
401	RIMBORSO DI TITOLI OBBLIGAZIONARI	20.818.146,26	20.818.146,26	21.478.711,99	21.478.711,99	156.161.858,48
402	RIMBORSO PRESTITI A BREVE TERMINE	5.674.993,16	2.269.997,28	0,00	0,00	0,00
403	RIMBORSO MUTUI E ALTRI FINANZIAMENTI A MEDIO LUNGO TERMINE	51.982.374,60	41.700.531,32	48.268.058,33	46.817.056,22	728.806.666,39
<b>400</b>	<b>Totale TITOLO 4</b>	<b>78.475.514,02</b>	<b>64.788.674,86</b>	<b>69.746.770,32</b>	<b>68.295.768,21</b>	<b>884.968.524,87</b>
<b>TITOLO CHIUSURA ANTICIPAZIONI RICEVUTE DA ISTITUTO TESORIERE/CASSIERE</b>						
501	CHIUSURA ANTICIPAZIONI RICEVUTE DA ISTITUTO TESORIERE/CASSIERE	223.353.136,66	0,00	208.184.848,13	0,00	0,00
<b>500</b>	<b>Totale TITOLO 5</b>	<b>223.353.136,66</b>	<b>0,00</b>	<b>208.184.848,13</b>	<b>0,00</b>	<b>0,00</b>
<b>TITOLO USCITE PER CONTO TERZI E PARTITE DI GIRO</b>						
701	USCITE PER PARTITE DI GIRO	237.215.880,00	56.981,00	237.250.880,00	0,00	0,00
702	USCITE PER CONTO TERZI	12.675.243,32	50.000,00	12.675.243,32	0,00	0,00
<b>700</b>	<b>Totale TITOLO 7</b>	<b>249.891.123,32</b>	<b>106.981,00</b>	<b>249.926.123,32</b>	<b>0,00</b>	<b>0,00</b>
<b>TOTALE IMPEGNI</b>		<b>2.338.391.674,85</b>	<b>914.430.939,94</b>	<b>1.777.175.111,31</b>	<b>297.841.881,71</b>	<b>948.705.399,62</b>

ALLEGATI

*Prospetto dei costi per missione*



**CONTO DEL BILANCIO**  
**Prospetto dei costi per missione**

MISSIONI		COMPONENTI NEGATIVI DELLA GESTIONE							
		Consumi materie prime		Prestazioni di servizi e Trasferimenti e contributi				Utilizzo di beni di terzi	Personale
		Acquisto di materie prime e/o beni di consumo	Variazioni nelle rimanenze di materie prime e/o beni di consumo (+/-)	Prestazioni di servizi	Trasferimenti correnti	Contributi agli investimenti ad Amministrazioni pubbliche	Contributi agli investimenti ad altri soggetti	Utilizzo beni di terzi	Personale
MISSIONE 01	SERVIZI ISTITUZIONALI, GENERALI E DI GESTIONE	1.582.469,52	0,00	32.363.367,79	2.795.354,80	0,00	403.881,37	5.084.178,71	82.802.971,95
MISSIONE 02	GIUSTIZIA	0,00	0,00	28.000,00	0,00	0,00	0,00	0,00	0,00
MISSIONE 03	ORDINE PUBBLICO E SICUREZZA	1.458.575,96	0,00	14.561.376,96	107.634,00	0,00	0,00	1.661.673,91	41.641.867,80
MISSIONE 04	ISTRUZIONE E DIRITTO ALLO STUDIO	216.188,74	0,00	36.708.223,12	6.616.432,19	0,00	0,00	1.043.686,75	23.678.575,08
MISSIONE 05	TUTELA E VALORIZZAZIONE DEI BENI E DELLE ATTIVITA' CULTURALI	165.750,30	0,00	6.690.867,71	13.104.601,15	0,00	0,00	233.617,12	9.088.546,56
MISSIONE 06	POLITICHE GIOVANILI, SPORT E TEMPO LIBERO	1.638,19	0,00	2.160.934,61	1.436.501,96	175.000,00	0,00	32.186,78	547.981,03
MISSIONE 07	TURISMO	161.899,40	0,00	7.224.282,56	306.666,75	0,00	0,00	359.433,56	3.089.045,73
MISSIONE 08	ASSETTO DEL TERRITORIO ED EDILIZIA ABITATIVA	16.605,41	0,00	106.682,71	9.626,66	0,00	4.050.597,62	25.500,00	1.928.078,96
MISSIONE 09	SVILUPPO SOSTENIBILE E TUTELA DEL TERRITORIO E DELL'AMBIENTE	500,00	0,00	173.625.120,43	1.126.741,02	0,00	22.487,61	304.241,55	2.690.485,49
MISSIONE 10	TRASPORTI E DIRITTO ALLA MOBILITÀ	88.724,40	0,00	34.534.049,00	32.925.288,88	0,00	8.193.478,57	677.500,00	5.846.787,49
MISSIONE 11	SOCCORSO CIVILE	90.504,04	0,00	729.817,46	118.134,25	0,00	0,00	79.585,00	1.153.332,22
MISSIONE 12	DIRITTI SOCIALI, POLITICHE SOCIALI E FAMIGLIA	767.554,49	0,00	60.880.897,47	22.633.434,94	2.525.266,00	0,00	350.185,60	35.327.347,91
MISSIONE 13	TUTELA DELLA SALUTE	32.802,00	0,00	941.426,04	0,00	0,00	0,00	0,00	33.050,87
MISSIONE 14	SVILUPPO ECONOMICO E COMPETITIVITÀ	9.107,75	0,00	3.922.869,21	1.838.701,44	0,00	695.699,51	833.622,00	6.334.344,55
MISSIONE 15	POLITICHE PER IL LAVORO E LA FORMAZIONE PROFESSIONALE	0,00	0,00	712.938,53	151.202,66	0,00	93.017,45	80.373,36	285.802,78
MISSIONE 16	AGRICOLTURA, POLITICHE AGROALIMENTARI E PESCA	0,00	0,00	0,00	0,00	0,00	0,00	0,00	0,00
MISSIONE 17	ENERGIA E DIVERSIFICAZIONE DELLE FONTI ENERGETICHE	0,00	0,00	79.666,69	0,00	0,00	0,00	0,00	723.304,98
MISSIONE 18	RELAZIONI CON LE ALTRE AUTONOMIE TERRITORIALI E LOCALI	0,00	0,00	0,00	0,00	0,00	0,00	0,00	0,00
MISSIONE 19	RELAZIONI INTERNAZIONALI	0,00	0,00	0,00	0,00	0,00	0,00	0,00	0,00
MISSIONE 20	FONDI E ACCANTONAMENTI	0,00	0,00	0,00	0,00	0,00	0,00	0,00	0,00
MISSIONE 50	DEBITO PUBBLICO	0,00	0,00	0,00	0,00	0,00	0,00	0,00	0,00
MISSIONE 60	ANTICIPAZIONI FINANZIARIE	0,00	0,00	0,00	0,00	0,00	0,00	0,00	0,00
MISSIONE 99	SERVIZI PER CONTO TERZI	0,00	0,00	0,00	0,00	0,00	0,00	0,00	0,00
	TOTALE MISSIONI	4.592.320,20	0,00	375.270.520,29	83.170.320,70	2.700.266,00	13.459.162,13	10.765.784,34	215.171.523,40

**CONTO DEL BILANCIO**  
**Prospetto dei costi per missione**

MISSIONI		COMPONENTI NEGATIVI DELLA GESTIONE							Totale componenti negativi della gestione
		Ammortamenti e svalutazioni				Accantonamenti		Oneri diversi di gestione	
		Ammortamenti immobilizzazioni immateriali	Ammortamenti immobilizzazioni materiali	Altre svalutazioni delle immobilizzazioni	Svalutazione dei crediti	Accantonamento per rischi	Altri accantonamenti	Oneri diversi di gestione	
MISSIONE 01	SERVIZI ISTITUZIONALI, GENERALI E DI GESTIONE	1.773.053,42	42.351.822,94	0,00	12.558.791,88	0,00	18.744.021,22	8.636.496,31	209.096.409,91
MISSIONE 02	GIUSTIZIA	0,11	169,54	0,00	0,00	0,00	0,00	0,00	28.169,65
MISSIONE 03	ORDINE PUBBLICO E SICUREZZA	154,99	510.431,63	0,00	0,00	0,00	0,00	200.952,80	60.142.668,05
MISSIONE 04	ISTRUZIONE E DIRITTO ALLO STUDIO	184,18	1.885.852,16	0,00	0,00	0,00	0,00	100.066,00	70.249.208,22
MISSIONE 05	TUTELA E VALORIZZAZIONE DEI BENI E DELLE ATTIVITA' CULTURALI	78,49	201.965,29	0,00	0,00	0,00	0,00	169.430,00	29.654.856,62
MISSIONE 06	POLITICHE GIOVANILI, SPORT E TEMPO LIBERO	16,81	1.682.244,56	0,00	0,00	0,00	0,00	33.446,52	6.069.950,46
MISSIONE 07	TURISMO	29,01	100.614,99	0,00	0,00	0,00	0,00	10.372,50	11.252.344,50
MISSIONE 08	ASSETTO DEL TERRITORIO ED EDILIZIA ABITATIVA	18,98	1.096.972,44	0,00	0,00	0,00	0,00	133.487,47	7.367.570,25
MISSIONE 09	SVILUPPO SOSTENIBILE E TUTELA DEL TERRITORIO E DELL'AMBIENTE	474,10	1.861.478,60	0,00	0,00	0,00	0,00	407.994,96	180.039.523,76
MISSIONE 10	TRASPORTI E DIRITTO ALLA MOBILITÀ	250,25	595.134,35	0,00	0,00	0,00	0,00	891.300,40	83.752.513,34
MISSIONE 11	SOCCORSO CIVILE	5,66	8.748,37	0,00	0,00	0,00	0,00	17.960,00	2.198.087,00
MISSIONE 12	DIRITTI SOCIALI, POLITICHE SOCIALI E FAMIGLIA	318,80	661.225,52	0,00	0,00	0,00	0,00	260.390,25	123.406.620,98
MISSIONE 13	TUTELA DELLA SALUTE	2,90	116.147,22	0,00	0,00	0,00	0,00	760,00	1.124.189,03
MISSIONE 14	SVILUPPO ECONOMICO E COMPETITIVITÀ	38,75	847.167,31	0,00	0,00	0,00	0,00	239.909,10	14.721.459,62
MISSIONE 15	POLITICHE PER IL LAVORO E LA FORMAZIONE PROFESSIONALE	3,42	5.289,71	0,00	0,00	0,00	0,00	1.560,00	1.330.187,91
MISSIONE 16	AGRICOLTURA, POLITICHE AGROALIMENTARI E PESCA	0,00	0,00	0,00	0,00	0,00	0,00	0,00	0,00
MISSIONE 17	ENERGIA E DIVERSIFICAZIONE DELLE FONTI ENERGETICHE	2,11	3.255,21	0,00	0,00	0,00	0,00	0,00	806.228,99
MISSIONE 18	RELAZIONI CON LE ALTRE AUTONOMIE TERRITORIALI E LOCALI	0,00	0,00	0,00	0,00	0,00	0,00	0,00	0,00
MISSIONE 19	RELAZIONI INTERNAZIONALI	0,00	0,00	0,00	0,00	0,00	0,00	0,00	0,00
MISSIONE 20	FONDI E ACCANTONAMENTI	0,00	0,00	0,00	0,00	0,00	0,00	0,00	0,00
MISSIONE 50	DEBITO PUBBLICO	7,74	11.969,65	0,00	0,00	0,00	0,00	0,00	11.977,39
MISSIONE 60	ANTICIPAZIONI FINANZIARIE	0,00	0,00	0,00	0,00	0,00	0,00	0,00	0,00
MISSIONE 99	SERVIZI PER CONTO TERZI	0,00	0,00	0,00	0,00	0,00	0,00	0,00	0,00
	TOTALE MISSIONI	1.774.639,72	51.940.489,49	0,00	12.558.791,88	0,00	18.744.021,22	11.104.126,31	801.251.965,68

**CONTO DEL BILANCIO**  
**Prospetto dei costi per missione**

MISSIONI		ONERI FINANZIARI		RETTIFICHE DI VALORE ATTIVITA' FINANZIARIE		COMPONENTI ED ONERI STRAORDINARI				
		Oneri finanziari		Svalutazioni	Totale rettifiche di valore attività finanziarie	Oneri straordinari				Totale Oneri straordinari
		Interessi ed altri oneri finanziari	Totale Oneri finanziari			Svalutazioni	Sopravv. Passive e insussist. dell'attivo	Minusvalenze Patrimoniali	Trasferimenti in conto capitale	
MISSIONE 01	SERVIZI ISTITUZIONALI, GENERALI E DI GESTIONE	3.784.089,25	3.784.089,25	77.562,08	77.562,08	29.956.908,08	0,00	0,00	49.705,11	30.006.613,19
MISSIONE 02	GIUSTIZIA	13.900,05	13.900,05	0,00	0,00	3.338,15	0,00	0,00	0,00	3.338,15
MISSIONE 03	ORDINE PUBBLICO E SICUREZZA	0,00	0,00	0,00	0,00	4.715.470,27	0,00	0,00	0,00	4.715.470,27
MISSIONE 04	ISTRUZIONE E DIRITTO ALLO STUDIO	1.212.701,23	1.212.701,23	0,00	0,00	5.603.418,09	0,00	0,00	0,00	5.603.418,09
MISSIONE 05	TUTELA E VALORIZZAZIONE DEI BENI E DELLE ATTIVITA' CULTURALI	798.665,42	798.665,42	0,00	0,00	2.388.112,30	0,00	0,00	0,00	2.388.112,30
MISSIONE 06	POLITICHE GIOVANILI, SPORT E TEMPO LIBERO	452.709,30	452.709,30	0,00	0,00	511.404,53	0,00	0,00	0,00	511.404,53
MISSIONE 07	TURISMO	0,00	0,00	0,00	0,00	882.606,78	0,00	0,00	0,00	882.606,78
MISSIONE 08	ASSETTO DEL TERRITORIO ED EDILIZIA ABITATIVA	0,00	0,00	0,00	0,00	577.499,90	0,00	0,00	0,00	577.499,90
MISSIONE 09	SVILUPPO SOSTENIBILE E TUTELA DEL TERRITORIO E DELL'AMBIENTE	3.922.572,41	3.922.572,41	0,00	0,00	14.424.144,86	0,00	0,00	0,00	14.424.144,86
MISSIONE 10	TRASPORTI E DIRITTO ALLA MOBILITÀ	13.352.073,33	13.352.073,33	0,00	0,00	7.613.651,84	0,00	0,00	0,00	7.613.651,84
MISSIONE 11	SOCCORSO CIVILE	0,00	0,00	0,00	0,00	172.248,52	0,00	0,00	0,00	172.248,52
MISSIONE 12	DIRITTI SOCIALI, POLITICHE SOCIALI E FAMIGLIA	295.965,70	295.965,70	0,00	0,00	9.699.327,77	0,00	0,00	0,00	9.699.327,77
MISSIONE 13	TUTELA DELLA SALUTE	0,00	0,00	0,00	0,00	88.127,15	0,00	0,00	0,00	88.127,15
MISSIONE 14	SVILUPPO ECONOMICO E COMPETITIVITÀ	316.204,03	316.204,03	0,00	0,00	1.179.034,47	0,00	0,00	0,00	1.179.034,47
MISSIONE 15	POLITICHE PER IL LAVORO E LA FORMAZIONE PROFESSIONALE	0,00	0,00	0,00	0,00	104.150,27	0,00	0,00	0,00	104.150,27
MISSIONE 16	AGRICOLTURA, POLITICHE AGROALIMENTARI E PESCA	0,00	0,00	0,00	0,00	0,00	0,00	0,00	0,00	0,00
MISSIONE 17	ENERGIA E DIVERSIFICAZIONE DELLE FONTI ENERGETICHE	11.615,68	11.615,68	0,00	0,00	64.092,47	0,00	0,00	0,00	64.092,47
MISSIONE 18	RELAZIONI CON LE ALTRE AUTONOMIE TERRITORIALI E LOCALI	0,00	0,00	0,00	0,00	0,00	0,00	0,00	0,00	0,00
MISSIONE 19	RELAZIONI INTERNAZIONALI	0,00	0,00	0,00	0,00	0,00	0,00	0,00	0,00	0,00
MISSIONE 20	FONDI E ACCANTONAMENTI	0,00	0,00	0,00	0,00	0,00	0,00	0,00	0,00	0,00
MISSIONE 50	DEBITO PUBBLICO	2.988.659,89	2.988.659,89	0,00	0,00	235.673,39	0,00	0,00	0,00	235.673,39
MISSIONE 60	ANTICIPAZIONI FINANZIARIE	0,00	0,00	0,00	0,00	0,00	0,00	0,00	0,00	0,00
MISSIONE 99	SERVIZI PER CONTO TERZI	0,00	0,00	0,00	0,00	0,00	0,00	0,00	0,00	0,00
	TOTALE MISSIONI	27.149.156,29	27.149.156,29	77.562,08	77.562,08	78.219.208,84	0,00	0,00	49.705,11	78.268.913,95

**CONTO DEL BILANCIO**  
**Prospetto dei costi per missione**

MISSIONI		IMPOSTE		TOTALE COSTI DI PER MISSIONE
		Imposte		
		Imposte	Totale Imposte	
MISSIONE 01	SERVIZI ISTITUZIONALI, GENERALI E DI GESTIONE	11.484.214,53	11.484.214,53	254.448.888,96
MISSIONE 02	GIUSTIZIA	0,00	0,00	45.407,85
MISSIONE 03	ORDINE PUBBLICO E SICUREZZA	0,00	0,00	64.858.138,32
MISSIONE 04	ISTRUZIONE E DIRITTO ALLO STUDIO	0,00	0,00	77.065.327,54
MISSIONE 05	TUTELA E VALORIZZAZIONE DEI BENI E DELLE ATTIVITA' CULTURALI	0,00	0,00	32.841.634,34
MISSIONE 06	POLITICHE GIOVANILI, SPORT E TEMPO LIBERO	0,00	0,00	7.034.064,29
MISSIONE 07	TURISMO	0,00	0,00	12.134.951,28
MISSIONE 08	ASSETTO DEL TERRITORIO ED EDILIZIA ABITATIVA	0,00	0,00	7.945.070,15
MISSIONE 09	SVILUPPO SOSTENIBILE E TUTELA DEL TERRITORIO E DELL'AMBIENTE	0,00	0,00	198.386.241,03
MISSIONE 10	TRASPORTI E DIRITTO ALLA MOBILITÀ	0,00	0,00	104.718.238,51
MISSIONE 11	SOCCORSO CIVILE	0,00	0,00	2.370.335,52
MISSIONE 12	DIRITTI SOCIALI, POLITICHE SOCIALI E FAMIGLIA	0,00	0,00	133.401.914,45
MISSIONE 13	TUTELA DELLA SALUTE	0,00	0,00	1.212.316,18
MISSIONE 14	SVILUPPO ECONOMICO E COMPETITIVITÀ	0,00	0,00	16.216.698,12
MISSIONE 15	POLITICHE PER IL LAVORO E LA FORMAZIONE PROFESSIONALE	0,00	0,00	1.434.338,18
MISSIONE 16	AGRICOLTURA, POLITICHE AGROALIMENTARI E PESCA	0,00	0,00	0,00
MISSIONE 17	ENERGIA E DIVERSIFICAZIONE DELLE FONTI ENERGETICHE	0,00	0,00	881.937,14
MISSIONE 18	RELAZIONI CON LE ALTRE AUTONOMIE TERRITORIALI E LOCALI	0,00	0,00	0,00
MISSIONE 19	RELAZIONI INTERNAZIONALI	0,00	0,00	0,00
MISSIONE 20	FONDI E ACCANTONAMENTI	0,00	0,00	0,00
MISSIONE 50	DEBITO PUBBLICO	0,00	0,00	3.236.310,67
MISSIONE 60	ANTICIPAZIONI FINANZIARIE	0,00	0,00	0,00
MISSIONE 99	SERVIZI PER CONTO TERZI	0,00	0,00	0,00
	TOTALE MISSIONI	11.484.214,53	11.484.214,53	918.231.812,53

ALLEGATI

*Gestione delle Spese - Utilizzo di Contributi e trasferimenti da parte di organismi Comunitari e internazionali*

**CONTO DEL BILANCIO – GESTIONE DELLE SPESE  
UTILIZZO DI CONTRIBUTI E TRASFERIMENTI DA PARTE DI ORGANISMI COMUNITARI E INTERNAZIONALI**

MISSIONE, PROGRAMMA, TITOLO	DENOMINAZIONE	RESIDUI PASSIVI AL 1/1/2022 (RS)		PAGAMENTI IN C/RESIDUI (PR)		RIACCERTAMENTO RESIDUI (R)		RESIDUI PASSIVI DA ESERCIZI PRECEDENTI (EP=RS-PR+R)		
		PREVISIONI DEFINITIVE DI COMPETENZA (CP)		PAGAMENTI IN C//COMPETENZA (PC)		IMPEGNI (I)		ECONOMIE DI COMPETENZA (ECP=CP-I-FPV)		
		PREVISIONI DEFINITIVE DI CASSA (CS)		TOTALE PAGAMENTI (TP=PR+PC)		FONDO PLURIENNALE VINCOLATO (FPV)		TOTALE RESIDUI PASSIVI DA RIPORTARE (TR=EP+EC)		
<b>MISSIONE</b>	<b>01</b>	<b>SERVIZI ISTITUZIONALI, GENERALI E DI GESTIONE</b>								
<b>0101 Programma</b>	<b>01</b>	<b>ORGANI ISTITUZIONALI</b>								
<b>Titolo 1</b>	<b>SPESE CORRENTI</b>	RS	0,00	PR	0,00	R	0,00	EP	0,00	
		CP	0,00	PC	0,00	I	0,00	ECP	0,00	
		CS	0,00	TP	0,00	FPV	0,00	TR	0,00	
<b>Totale Programma</b>	<b>01</b>	<b>ORGANI ISTITUZIONALI</b>	<b>RS</b>	<b>0,00</b>	<b>PR</b>	<b>0,00</b>	<b>R</b>	<b>0,00</b>	<b>EP</b>	<b>0,00</b>
			<b>CP</b>	<b>0,00</b>	<b>PC</b>	<b>0,00</b>	<b>I</b>	<b>0,00</b>	<b>ECP</b>	<b>0,00</b>
			<b>CS</b>	<b>0,00</b>	<b>TP</b>	<b>0,00</b>	<b>FPV</b>	<b>0,00</b>	<b>TR</b>	<b>0,00</b>
<b>0102 Programma</b>	<b>02</b>	<b>SEGRETERIA GENERALE</b>								
<b>Titolo 1</b>	<b>SPESE CORRENTI</b>	RS	32.204,34	PR	32.204,34	R	0,00	EP	0,00	
		CP	322.608,16	PC	58.917,46	I	58.917,46	ECP	263.690,70	
		CS	354.812,50	TP	91.121,80	FPV	0,00	TR	0,00	
<b>Totale Programma</b>	<b>02</b>	<b>SEGRETERIA GENERALE</b>	<b>RS</b>	<b>32.204,34</b>	<b>PR</b>	<b>32.204,34</b>	<b>R</b>	<b>0,00</b>	<b>EP</b>	<b>0,00</b>
			<b>CP</b>	<b>322.608,16</b>	<b>PC</b>	<b>58.917,46</b>	<b>I</b>	<b>58.917,46</b>	<b>ECP</b>	<b>263.690,70</b>
			<b>CS</b>	<b>354.812,50</b>	<b>TP</b>	<b>91.121,80</b>	<b>FPV</b>	<b>0,00</b>	<b>TR</b>	<b>0,00</b>
<b>0103 Programma</b>	<b>03</b>	<b>GESTIONE ECONOMICA, FINANZIARIA, PROGRAMMAZIONE E PROVVEDITORATO</b>								
<b>Titolo 1</b>	<b>SPESE CORRENTI</b>	RS	9.834,00	PR	8.022,75	R	-0,25	EP	1.811,00	
		CP	451.125,61	PC	239.647,04	I	268.857,43	ECP	182.268,18	
		CS	460.959,61	TP	247.669,79	FPV	0,00	TR	31.021,39	
<b>Totale Programma</b>	<b>03</b>	<b>GESTIONE ECONOMICA, FINANZIARIA, PROGRAMMAZIONE E PROVVEDITORATO</b>	<b>RS</b>	<b>9.834,00</b>	<b>PR</b>	<b>8.022,75</b>	<b>R</b>	<b>-0,25</b>	<b>EP</b>	<b>1.811,00</b>
			<b>CP</b>	<b>451.125,61</b>	<b>PC</b>	<b>239.647,04</b>	<b>I</b>	<b>268.857,43</b>	<b>ECP</b>	<b>182.268,18</b>
									<b>EC</b>	<b>29.210,39</b>

**CONTO DEL BILANCIO – GESTIONE DELLE SPESE  
UTILIZZO DI CONTRIBUTI E TRASFERIMENTI DA PARTE DI ORGANISMI COMUNITARI E INTERNAZIONALI**

MISSIONE, PROGRAMMA, TITOLO	DENOMINAZIONE	RESIDUI PASSIVI AL 1/1/2022 (RS)		PAGAMENTI IN C/RESIDUI (PR)		RIACCERTAMENTO RESIDUI (R)		RESIDUI PASSIVI DA ESERCIZI PRECEDENTI (EP=RS-PR+R)			
		PREVISIONI DEFINITIVE DI COMPETENZA (CP)		PAGAMENTI IN C//COMPETENZA (PC)		IMPEGNI (I)		ECONOMIE DI COMPETENZA (ECP=CP-I-FPV)			
		PREVISIONI DEFINITIVE DI CASSA (CS)		TOTALE PAGAMENTI (TP=PR+PC)		FONDO PLURIENNALE VINCOLATO (FPV)		TOTALE RESIDUI PASSIVI DA RIPORTARE (TR=EP+EC)			
		CS	460.959,61	TP	247.669,79	FPV	0,00		TR	31.021,39	
<b>0105</b>	<b>Programma</b>	<b>05</b>	<b>GESTIONE DEI BENI DEMANIALI E PATRIMONIALI</b>								
<b>Titolo 1</b>	<b>SPESE CORRENTI</b>	RS	0,00	PR	0,00	R	0,00		EP	0,00	
		CP	0,00	PC	0,00	I	0,00	ECP	0,00	EC	0,00
		CS	0,00	TP	0,00	FPV	0,00		TR	0,00	
<b>Titolo 2</b>	<b>SPESE IN CONTO CAPITALE</b>	RS	0,00	PR	0,00	R	0,00		EP	0,00	
		CP	0,00	PC	0,00	I	0,00	ECP	0,00	EC	0,00
		CS	0,00	TP	0,00	FPV	0,00		TR	0,00	
<b>Totale Programma</b>	<b>05</b>	<b>GESTIONE DEI BENI DEMANIALI E PATRIMONIALI</b>									
		RS	<b>0,00</b>	PR	<b>0,00</b>	R	<b>0,00</b>		EP	<b>0,00</b>	
		CP	<b>0,00</b>	PC	<b>0,00</b>	I	<b>0,00</b>	ECP	<b>0,00</b>	EC	<b>0,00</b>
		CS	<b>0,00</b>	TP	<b>0,00</b>	FPV	<b>0,00</b>		TR	<b>0,00</b>	
<b>0106</b>	<b>Programma</b>	<b>06</b>	<b>UFFICIO TECNICO</b>								
<b>Titolo 1</b>	<b>SPESE CORRENTI</b>	RS	0,00	PR	0,00	R	0,00		EP	0,00	
		CP	126.987,07	PC	0,00	I	0,00	ECP	126.987,07	EC	0,00
		CS	126.987,07	TP	0,00	FPV	0,00		TR	0,00	
<b>Titolo 2</b>	<b>SPESE IN CONTO CAPITALE</b>	RS	0,00	PR	0,00	R	0,00		EP	0,00	
		CP	0,00	PC	0,00	I	0,00	ECP	0,00	EC	0,00
		CS	0,00	TP	0,00	FPV	0,00		TR	0,00	
<b>Totale Programma</b>	<b>06</b>	<b>UFFICIO TECNICO</b>									
		RS	<b>0,00</b>	PR	<b>0,00</b>	R	<b>0,00</b>		EP	<b>0,00</b>	
		CP	<b>126.987,07</b>	PC	<b>0,00</b>	I	<b>0,00</b>	ECP	<b>126.987,07</b>	EC	<b>0,00</b>
		CS	<b>126.987,07</b>	TP	<b>0,00</b>	FPV	<b>0,00</b>		TR	<b>0,00</b>	
<b>0108</b>	<b>Programma</b>	<b>08</b>	<b>STATISTICA E SISTEMI INFORMATIVI</b>								

**CONTO DEL BILANCIO – GESTIONE DELLE SPESE  
UTILIZZO DI CONTRIBUTI E TRASFERIMENTI DA PARTE DI ORGANISMI COMUNITARI E INTERNAZIONALI**

MISSIONE, PROGRAMMA, TITOLO	DENOMINAZIONE	RESIDUI PASSIVI AL 1/1/2022 (RS)		PAGAMENTI IN C/RESIDUI (PR)		RIACCERTAMENTO RESIDUI (R)		RESIDUI PASSIVI DA ESERCIZI PRECEDENTI (EP=RS-PR+R)	
		PREVISIONI DEFINITIVE DI COMPETENZA (CP)		PAGAMENTI IN C//COMPETENZA (PC)		IMPEGNI (I)		ECONOMIE DI COMPETENZA (ECP=CP-I-FPV)	
		PREVISIONI DEFINITIVE DI CASSA (CS)		TOTALE PAGAMENTI (TP=PR+PC)		FONDO PLURIENNALE VINCOLATO (FPV)		TOTALE RESIDUI PASSIVI DA RIPORTARE (TR=EP+EC)	
<b>Titolo 1</b>	<b>SPESE CORRENTI</b>	RS	30.343,71	PR	25.986,00	R	0,00	EP	4.357,71
		CP	0,00	PC	0,00	I	0,00	ECP	0,00
		CS	30.343,71	TP	25.986,00	FPV	0,00	TR	4.357,71
<b>Titolo 2</b>	<b>SPESE IN CONTO CAPITALE</b>	RS	0,00	PR	0,00	R	0,00	EP	0,00
		CP	0,00	PC	0,00	I	0,00	ECP	0,00
		CS	0,00	TP	0,00	FPV	0,00	TR	0,00
<b>Totale Programma</b>	<b>08 STATISTICA E SISTEMI INFORMATIVI</b>	RS	<b>30.343,71</b>	PR	<b>25.986,00</b>	R	<b>0,00</b>	EP	<b>4.357,71</b>
		CP	<b>0,00</b>	PC	<b>0,00</b>	I	<b>0,00</b>	ECP	<b>0,00</b>
		CS	<b>30.343,71</b>	TP	<b>25.986,00</b>	FPV	<b>0,00</b>	TR	<b>4.357,71</b>
<b>0110</b>	<b>Programma</b>	<b>10</b>	<b>RISORSE UMANE</b>						
<b>Titolo 1</b>	<b>SPESE CORRENTI</b>	RS	4.675,28	PR	4.672,28	R	0,00	EP	3,00
		CP	0,00	PC	0,00	I	0,00	ECP	0,00
		CS	4.675,28	TP	4.672,28	FPV	0,00	TR	3,00
<b>Totale Programma</b>	<b>10 RISORSE UMANE</b>	RS	<b>4.675,28</b>	PR	<b>4.672,28</b>	R	<b>0,00</b>	EP	<b>3,00</b>
		CP	<b>0,00</b>	PC	<b>0,00</b>	I	<b>0,00</b>	ECP	<b>0,00</b>
		CS	<b>4.675,28</b>	TP	<b>4.672,28</b>	FPV	<b>0,00</b>	TR	<b>3,00</b>
<b>0111</b>	<b>Programma</b>	<b>11</b>	<b>ALTRI SERVIZI GENERALI</b>						
<b>Titolo 1</b>	<b>SPESE CORRENTI</b>	RS	9.600,00	PR	9.600,00	R	0,00	EP	0,00
		CP	30.765,52	PC	1.600,00	I	28.365,52	ECP	0,00
		CS	37.965,52	TP	11.200,00	FPV	2.400,00	TR	26.765,52
<b>Titolo 2</b>	<b>SPESE IN CONTO CAPITALE</b>	RS	0,00	PR	0,00	R	0,00	EP	0,00
		CP	0,00	PC	0,00	I	0,00	ECP	0,00
		CS	0,00	TP	0,00	FPV	0,00	TR	0,00



**CONTO DEL BILANCIO – GESTIONE DELLE SPESE  
UTILIZZO DI CONTRIBUTI E TRASFERIMENTI DA PARTE DI ORGANISMI COMUNITARI E INTERNAZIONALI**

MISSIONE, PROGRAMMA, TITOLO	DENOMINAZIONE	RESIDUI PASSIVI AL 1/1/2022 (RS)		PAGAMENTI IN C/RESIDUI (PR)		RIACCERTAMENTO RESIDUI (R)		RESIDUI PASSIVI DA ESERCIZI PRECEDENTI (EP=RS-PR+R)			
		PREVISIONI DEFINITIVE DI COMPETENZA (CP)		PAGAMENTI IN C//COMPETENZA (PC)		IMPEGNI (I)		ECONOMIE DI COMPETENZA (ECP=CP-I-FPV)			
		PREVISIONI DEFINITIVE DI CASSA (CS)		TOTALE PAGAMENTI (TP=PR+PC)		FONDO PLURIENNALE VINCOLATO (FPV)		TOTALE RESIDUI PASSIVI DA RIPORTARE (TR=EP+EC)			
Totale Programma	11 ALTRI SERVIZI GENERALI	RS	9.600,00	PR	9.600,00	R	0,00	EP	0,00		
		CP	30.765,52	PC	1.600,00	I	28.365,52	ECP	0,00	EC	26.765,52
		CS	37.965,52	TP	11.200,00	FPV	2.400,00		TR	26.765,52	
Totale MISSIONE 01	SERVIZI ISTITUZIONALI, GENERALI E DI GESTIONE	RS	86.657,33	PR	80.485,37	R	-0,25	EP	6.171,71		
		CP	931.486,36	PC	300.164,50	I	356.140,41	ECP	572.945,95	EC	55.975,91
		CS	1.015.743,69	TP	380.649,87	FPV	2.400,00		TR	62.147,62	

**CONTO DEL BILANCIO – GESTIONE DELLE SPESE  
UTILIZZO DI CONTRIBUTI E TRASFERIMENTI DA PARTE DI ORGANISMI COMUNITARI E INTERNAZIONALI**

MISSIONE, PROGRAMMA, TITOLO	DENOMINAZIONE	RESIDUI PASSIVI AL 1/1/2022 (RS)		PAGAMENTI IN C/RESIDUI (PR)		RIACCERTAMENTO RESIDUI (R)		RESIDUI PASSIVI DA ESERCIZI PRECEDENTI (EP=RS-PR+R)			
		PREVISIONI DEFINITIVE DI COMPETENZA (CP)		PAGAMENTI IN C//COMPETENZA (PC)		IMPEGNI (I)		ECONOMIE DI COMPETENZA (ECP=CP-I-FPV)			
		PREVISIONI DEFINITIVE DI CASSA (CS)		TOTALE PAGAMENTI (TP=PR+PC)		FONDO PLURIENNALE VINCOLATO (FPV)		TOTALE RESIDUI PASSIVI DA RIPORTARE (TR=EP+EC)			
<b>MISSIONE</b>	<b>03</b>	<b>ORDINE PUBBLICO E SICUREZZA</b>									
<b>0301</b>	<b>Programma</b>	<b>01</b>	<b>POLIZIA LOCALE E AMMINISTRATIVA</b>								
	<b>Titolo 2</b>	<b>SPESE IN CONTO CAPITALE</b>									
		RS	0,00	PR	0,00	R	0,00		EP	0,00	
		CP	60.263,54	PC	10.632,56	I	10.632,56	ECP	49.630,98	EC	0,00
		CS	60.263,54	TP	10.632,56	FPV	0,00		TR	0,00	
	<b>Totale Programma</b>	<b>01</b>	<b>POLIZIA LOCALE E AMMINISTRATIVA</b>								
		RS	<b>0,00</b>	PR	<b>0,00</b>	R	<b>0,00</b>		EP	<b>0,00</b>	
		CP	<b>60.263,54</b>	PC	<b>10.632,56</b>	I	<b>10.632,56</b>	ECP	<b>49.630,98</b>	EC	<b>0,00</b>
		CS	<b>60.263,54</b>	TP	<b>10.632,56</b>	FPV	<b>0,00</b>		TR	<b>0,00</b>	
<b>0302</b>	<b>Programma</b>	<b>02</b>	<b>SISTEMA INTEGRATO DI SICUREZZA URBANA</b>								
	<b>Titolo 1</b>	<b>SPESE CORRENTI</b>									
		RS	600,00	PR	0,00	R	0,00		EP	600,00	
		CP	0,00	PC	0,00	I	0,00	ECP	0,00	EC	0,00
		CS	600,00	TP	0,00	FPV	0,00		TR	600,00	
	<b>Totale Programma</b>	<b>02</b>	<b>SISTEMA INTEGRATO DI SICUREZZA URBANA</b>								
		RS	<b>600,00</b>	PR	<b>0,00</b>	R	<b>0,00</b>		EP	<b>600,00</b>	
		CP	<b>0,00</b>	PC	<b>0,00</b>	I	<b>0,00</b>	ECP	<b>0,00</b>	EC	<b>0,00</b>
		CS	<b>600,00</b>	TP	<b>0,00</b>	FPV	<b>0,00</b>		TR	<b>600,00</b>	
	<b>Totale MISSIONE 03</b>	<b>ORDINE PUBBLICO E SICUREZZA</b>									
		RS	<b>600,00</b>	PR	<b>0,00</b>	R	<b>0,00</b>		EP	<b>600,00</b>	
		CP	<b>60.263,54</b>	PC	<b>10.632,56</b>	I	<b>10.632,56</b>	ECP	<b>49.630,98</b>	EC	<b>0,00</b>
		CS	<b>60.863,54</b>	TP	<b>10.632,56</b>	FPV	<b>0,00</b>		TR	<b>600,00</b>	

**CONTO DEL BILANCIO – GESTIONE DELLE SPESE  
UTILIZZO DI CONTRIBUTI E TRASFERIMENTI DA PARTE DI ORGANISMI COMUNITARI E INTERNAZIONALI**

MISSIONE, PROGRAMMA, TITOLO	DENOMINAZIONE	RESIDUI PASSIVI AL 1/1/2022 (RS)		PAGAMENTI IN C/RESIDUI (PR)		RIACCERTAMENTO RESIDUI (R)		RESIDUI PASSIVI DA ESERCIZI PRECEDENTI (EP=RS-PR+R)			
		PREVISIONI DEFINITIVE DI COMPETENZA (CP)		PAGAMENTI IN C//COMPETENZA (PC)		IMPEGNI (I)		ECONOMIE DI COMPETENZA (ECP=CP-I-FPV)			
		PREVISIONI DEFINITIVE DI CASSA (CS)		TOTALE PAGAMENTI (TP=PR+PC)		FONDO PLURIENNALE VINCOLATO (FPV)		TOTALE RESIDUI PASSIVI DA RIPORTARE (TR=EP+EC)			
<b>MISSIONE</b>	<b>04</b>	<b>ISTRUZIONE E DIRITTO ALLO STUDIO</b>									
<b>0406</b>	<b>Programma</b>	<b>06</b>	<b>SERVIZI AUSILIARI ALL'ISTRUZIONE</b>								
<b>Titolo 1</b>	<b>SPESE CORRENTI</b>	RS	0,00	PR	0,00	R	0,00	EP	0,00		
		CP	0,00	PC	0,00	I	0,00	ECP	0,00		
		CS	0,00	TP	0,00	FPV	0,00	TR	0,00		
<b>Totale Programma</b>	<b>06</b>	<b>SERVIZI AUSILIARI ALL'ISTRUZIONE</b>									
		RS	<b>0,00</b>	PR	<b>0,00</b>	R	<b>0,00</b>	EP	<b>0,00</b>		
		CP	<b>0,00</b>	PC	<b>0,00</b>	I	<b>0,00</b>	ECP	<b>0,00</b>		
		CS	<b>0,00</b>	TP	<b>0,00</b>	FPV	<b>0,00</b>	TR	<b>0,00</b>		
<b>Totale MISSIONE 04</b>	<b>ISTRUZIONE E DIRITTO ALLO STUDIO</b>	RS	<b>0,00</b>	PR	<b>0,00</b>	R	<b>0,00</b>	EP	<b>0,00</b>		
		CP	<b>0,00</b>	PC	<b>0,00</b>	I	<b>0,00</b>	ECP	<b>0,00</b>		
		CS	<b>0,00</b>	TP	<b>0,00</b>	FPV	<b>0,00</b>	TR	<b>0,00</b>		

**CONTO DEL BILANCIO – GESTIONE DELLE SPESE  
UTILIZZO DI CONTRIBUTI E TRASFERIMENTI DA PARTE DI ORGANISMI COMUNITARI E INTERNAZIONALI**

MISSIONE, PROGRAMMA, TITOLO	DENOMINAZIONE	RESIDUI PASSIVI AL 1/1/2022 (RS)		PAGAMENTI IN C/RESIDUI (PR)		RIACCERTAMENTO RESIDUI (R)		RESIDUI PASSIVI DA ESERCIZI PRECEDENTI (EP=RS-PR+R)		
		PREVISIONI DEFINITIVE DI COMPETENZA (CP)		PAGAMENTI IN C//COMPETENZA (PC)		IMPEGNI (I)		ECONOMIE DI COMPETENZA (ECP=CP-I-FPV)		
		PREVISIONI DEFINITIVE DI CASSA (CS)		TOTALE PAGAMENTI (TP=PR+PC)		FONDO PLURIENNALE VINCOLATO (FPV)		TOTALE RESIDUI PASSIVI DA RIPORTARE (TR=EP+EC)		
<b>MISSIONE</b>	<b>05</b>	<b>TUTELA E VALORIZZAZIONE DEI BENI E DELLE ATTIVITA' CULTURALI</b>								
<b>0502 Programma</b>	<b>02</b>	<b>ATTIVITÀ CULTURALI E INTERVENTI DIVERSI NEL SETTORE CULTURALE</b>								
<b>Titolo 1</b>	<b>SPESE CORRENTI</b>	RS	719,66	PR	475,66	R	0,00	EP	244,00	
		CP	131.114,67	PC	20.150,00	I	20.900,00	ECP	110.214,67	
		CS	131.834,33	TP	20.625,66	FPV	0,00	TR	994,00	
<b>Totale Programma</b>	<b>02</b>	<b>ATTIVITÀ CULTURALI E INTERVENTI DIVERSI NEL SETTORE CULTURALE</b>								
		RS	<b>719,66</b>	PR	<b>475,66</b>	R	<b>0,00</b>	EP	<b>244,00</b>	
		CP	<b>131.114,67</b>	PC	<b>20.150,00</b>	I	<b>20.900,00</b>	ECP	<b>110.214,67</b>	
		CS	<b>131.834,33</b>	TP	<b>20.625,66</b>	FPV	<b>0,00</b>	TR	<b>994,00</b>	
<b>Totale MISSIONE 05</b>	<b>TUTELA E VALORIZZAZIONE DEI BENI E DELLE ATTIVITA' CULTURALI</b>	RS	<b>719,66</b>	PR	<b>475,66</b>	R	<b>0,00</b>	EP	<b>244,00</b>	
		CP	<b>131.114,67</b>	PC	<b>20.150,00</b>	I	<b>20.900,00</b>	ECP	<b>110.214,67</b>	
		CS	<b>131.834,33</b>	TP	<b>20.625,66</b>	FPV	<b>0,00</b>	TR	<b>994,00</b>	

**CONTO DEL BILANCIO – GESTIONE DELLE SPESE  
UTILIZZO DI CONTRIBUTI E TRASFERIMENTI DA PARTE DI ORGANISMI COMUNITARI E INTERNAZIONALI**

MISSIONE, PROGRAMMA, TITOLO	DENOMINAZIONE	RESIDUI PASSIVI AL 1/1/2022 (RS)		PAGAMENTI IN C/RESIDUI (PR)		RIACCERTAMENTO RESIDUI (R)		RESIDUI PASSIVI DA ESERCIZI PRECEDENTI (EP=RS-PR+R)				
		PREVISIONI DEFINITIVE DI COMPETENZA (CP)		PAGAMENTI IN C//COMPETENZA (PC)		IMPEGNI (I)		ECONOMIE DI COMPETENZA (ECP=CP-I-FPV)				
		PREVISIONI DEFINITIVE DI CASSA (CS)		TOTALE PAGAMENTI (TP=PR+PC)		FONDO PLURIENNALE VINCOLATO (FPV)		TOTALE RESIDUI PASSIVI DA RIPORTARE (TR=EP+EC)				
<b>MISSIONE</b>	<b>06</b>	<b>POLITICHE GIOVANILI, SPORT E TEMPO LIBERO</b>										
<b>0602</b>	<b>Programma</b>	<b>02</b>	<b>GIOVANI</b>									
<b>Titolo 1</b>	<b>SPESE CORRENTI</b>		RS	0,00	PR	0,00	R	0,00	EP	0,00		
			CP	0,00	PC	0,00	I	0,00	ECP	0,00		
			CS	0,00	TP	0,00	FPV	0,00	TR	0,00		
<b>Totale Programma</b>	<b>02</b>	<b>GIOVANI</b>		RS	<b>0,00</b>	PR	<b>0,00</b>	R	<b>0,00</b>	EP	<b>0,00</b>	
			CP	<b>0,00</b>	PC	<b>0,00</b>	I	<b>0,00</b>	ECP	<b>0,00</b>	EC	<b>0,00</b>
			CS	<b>0,00</b>	TP	<b>0,00</b>	FPV	<b>0,00</b>	TR	<b>0,00</b>	<b>0,00</b>	
<b>Totale MISSIONE 06</b>	<b>POLITICHE GIOVANILI, SPORT E TEMPO LIBERO</b>		RS	<b>0,00</b>	PR	<b>0,00</b>	R	<b>0,00</b>	EP	<b>0,00</b>		
			CP	<b>0,00</b>	PC	<b>0,00</b>	I	<b>0,00</b>	ECP	<b>0,00</b>	EC	<b>0,00</b>
			CS	<b>0,00</b>	TP	<b>0,00</b>	FPV	<b>0,00</b>	TR	<b>0,00</b>		

**CONTO DEL BILANCIO – GESTIONE DELLE SPESE  
UTILIZZO DI CONTRIBUTI E TRASFERIMENTI DA PARTE DI ORGANISMI COMUNITARI E INTERNAZIONALI**

MISSIONE, PROGRAMMA, TITOLO	DENOMINAZIONE	RESIDUI PASSIVI AL 1/1/2022 (RS)		PAGAMENTI IN C/RESIDUI (PR)		RIACCERTAMENTO RESIDUI (R)		RESIDUI PASSIVI DA ESERCIZI PRECEDENTI (EP=RS-PR+R)	
		PREVISIONI DEFINITIVE DI COMPETENZA (CP)		PAGAMENTI IN C//COMPETENZA (PC)		IMPEGNI (I)		ECONOMIE DI COMPETENZA (ECP=CP-I-FPV)	
		PREVISIONI DEFINITIVE DI CASSA (CS)		TOTALE PAGAMENTI (TP=PR+PC)		FONDO PLURIENNALE VINCOLATO (FPV)		TOTALE RESIDUI PASSIVI DA RIPORTARE (TR=EP+EC)	
<b>MISSIONE</b>	<b>07 TURISMO</b>								
<b>0701 Programma</b>	<b>01 SVILUPPO E VALORIZZAZIONE DEL TURISMO</b>								
<b>Titolo 1</b>	<b>SPESE CORRENTI</b>	RS	15.300,37	PR	15.300,37	R	0,00	EP	0,00
		CP	623.409,63	PC	150.045,12	I	163.758,25	ECP	459.651,38
		CS	638.710,00	TP	165.345,49	FPV	0,00	TR	13.713,13
<b>Totale Programma</b>	<b>01 SVILUPPO E VALORIZZAZIONE DEL TURISMO</b>	RS	<b>15.300,37</b>	PR	<b>15.300,37</b>	R	<b>0,00</b>	EP	<b>0,00</b>
		CP	<b>623.409,63</b>	PC	<b>150.045,12</b>	I	<b>163.758,25</b>	ECP	<b>459.651,38</b>
		CS	<b>638.710,00</b>	TP	<b>165.345,49</b>	FPV	<b>0,00</b>	TR	<b>13.713,13</b>
<b>Totale MISSIONE 07</b>	<b>TURISMO</b>	RS	<b>15.300,37</b>	PR	<b>15.300,37</b>	R	<b>0,00</b>	EP	<b>0,00</b>
		CP	<b>623.409,63</b>	PC	<b>150.045,12</b>	I	<b>163.758,25</b>	ECP	<b>459.651,38</b>
		CS	<b>638.710,00</b>	TP	<b>165.345,49</b>	FPV	<b>0,00</b>	TR	<b>13.713,13</b>

**CONTO DEL BILANCIO – GESTIONE DELLE SPESE  
UTILIZZO DI CONTRIBUTI E TRASFERIMENTI DA PARTE DI ORGANISMI COMUNITARI E INTERNAZIONALI**

MISSIONE, PROGRAMMA, TITOLO	DENOMINAZIONE	RESIDUI PASSIVI AL 1/1/2022 (RS)		PAGAMENTI IN C/RESIDUI (PR)		RIACCERTAMENTO RESIDUI (R)		RESIDUI PASSIVI DA ESERCIZI PRECEDENTI (EP=RS-PR+R)			
		PREVISIONI DEFINITIVE DI COMPETENZA (CP)		PAGAMENTI IN C//COMPETENZA (PC)		IMPEGNI (I)		ECONOMIE DI COMPETENZA (ECP=CP-I-FPV)			
		PREVISIONI DEFINITIVE DI CASSA (CS)		TOTALE PAGAMENTI (TP=PR+PC)		FONDO PLURIENNALE VINCOLATO (FPV)		TOTALE RESIDUI PASSIVI DA RIPORTARE (TR=EP+EC)			
<b>MISSIONE</b>	<b>08</b>	<b>ASSETTO DEL TERRITORIO ED EDILIZIA ABITATIVA</b>									
<b>0801</b>	<b>Programma</b>	<b>01</b>	<b>URBANISTICA E ASSETTO DEL TERRITORIO</b>								
<b>Titolo 1</b>	<b>SPESE CORRENTI</b>	RS	40.517,48	PR	40.517,48	R	0,00	EP	0,00		
		CP	374.498,00	PC	46.495,99	I	53.815,99	ECP	320.682,01		
		CS	415.015,48	TP	87.013,47	FPV	0,00	TR	7.320,00		
<b>Titolo 2</b>	<b>SPESE IN CONTO CAPITALE</b>	RS	0,00	PR	0,00	R	0,00	EP	0,00		
		CP	0,00	PC	0,00	I	0,00	ECP	0,00		
		CS	0,00	TP	0,00	FPV	0,00	TR	0,00		
<b>Totale Programma</b>	<b>01</b>	<b>URBANISTICA E ASSETTO DEL TERRITORIO</b>									
		RS	<b>40.517,48</b>	PR	<b>40.517,48</b>	R	<b>0,00</b>	EP	<b>0,00</b>		
		CP	<b>374.498,00</b>	PC	<b>46.495,99</b>	I	<b>53.815,99</b>	ECP	<b>320.682,01</b>		
		CS	<b>415.015,48</b>	TP	<b>87.013,47</b>	FPV	<b>0,00</b>	TR	<b>7.320,00</b>		
<b>Totale MISSIONE 08</b>	<b>ASSETTO DEL TERRITORIO ED EDILIZIA ABITATIVA</b>		<b>40.517,48</b>	<b>PR</b>	<b>40.517,48</b>	<b>R</b>	<b>0,00</b>	<b>EP</b>	<b>0,00</b>		
		CP	<b>374.498,00</b>	PC	<b>46.495,99</b>	I	<b>53.815,99</b>	ECP	<b>320.682,01</b>		
		CS	<b>415.015,48</b>	TP	<b>87.013,47</b>	FPV	<b>0,00</b>	TR	<b>7.320,00</b>		

**CONTO DEL BILANCIO – GESTIONE DELLE SPESE  
UTILIZZO DI CONTRIBUTI E TRASFERIMENTI DA PARTE DI ORGANISMI COMUNITARI E INTERNAZIONALI**

MISSIONE, PROGRAMMA, TITOLO	DENOMINAZIONE	RESIDUI PASSIVI AL 1/1/2022 (RS)		PAGAMENTI IN C/RESIDUI (PR)		RIACCERTAMENTO RESIDUI (R)		RESIDUI PASSIVI DA ESERCIZI PRECEDENTI (EP=RS-PR+R)	
		PREVISIONI DEFINITIVE DI COMPETENZA (CP)		PAGAMENTI IN C//COMPETENZA (PC)		IMPEGNI (I)		ECONOMIE DI COMPETENZA (ECP=CP-I-FPV)	
		PREVISIONI DEFINITIVE DI CASSA (CS)		TOTALE PAGAMENTI (TP=PR+PC)		FONDO PLURIENNALE VINCOLATO (FPV)		TOTALE RESIDUI PASSIVI DA RIPORTARE (TR=EP+EC)	
<b>MISSIONE 09</b>	<b>SVILUPPO SOSTENIBILE E TUTELA DEL TERRITORIO E DELL'AMBIENTE</b>								
<b>0902 Programma</b>	<b>02 TUTELA, VALORIZZAZIONE E RECUPERO AMBIENTALE</b>								
<b>Titolo 1</b>	<b>SPESE CORRENTI</b>	RS	0,00	PR	0,00	R	0,00	EP	0,00
		CP	0,00	PC	0,00	I	0,00	ECP	0,00
		CS	0,00	TP	0,00	FPV	0,00	TR	0,00
<b>Titolo 2</b>	<b>SPESE IN CONTO CAPITALE</b>	RS	0,00	PR	0,00	R	0,00	EP	0,00
		CP	707.458,66	PC	551.174,22	I	551.174,22	ECP	0,00
		CS	551.174,22	TP	551.174,22	FPV	156.284,44	TR	0,00
<b>Totale Programma</b>	<b>02 TUTELA, VALORIZZAZIONE E RECUPERO AMBIENTALE</b>	RS	<b>0,00</b>	PR	<b>0,00</b>	R	<b>0,00</b>	EP	<b>0,00</b>
		CP	<b>707.458,66</b>	PC	<b>551.174,22</b>	I	<b>551.174,22</b>	ECP	<b>0,00</b>
		CS	<b>551.174,22</b>	TP	<b>551.174,22</b>	FPV	<b>156.284,44</b>	TR	<b>0,00</b>
<b>Totale MISSIONE 09</b>	<b>SVILUPPO SOSTENIBILE E TUTELA DEL TERRITORIO E DELL'AMBIENTE</b>	RS	<b>0,00</b>	PR	<b>0,00</b>	R	<b>0,00</b>	EP	<b>0,00</b>
		CP	<b>707.458,66</b>	PC	<b>551.174,22</b>	I	<b>551.174,22</b>	ECP	<b>0,00</b>
		CS	<b>551.174,22</b>	TP	<b>551.174,22</b>	FPV	<b>156.284,44</b>	TR	<b>0,00</b>



**CONTO DEL BILANCIO – GESTIONE DELLE SPESE  
UTILIZZO DI CONTRIBUTI E TRASFERIMENTI DA PARTE DI ORGANISMI COMUNITARI E INTERNAZIONALI**

MISSIONE, PROGRAMMA, TITOLO	DENOMINAZIONE	RESIDUI PASSIVI AL 1/1/2022 (RS)		PAGAMENTI IN C/RESIDUI (PR)		RIACCERTAMENTO RESIDUI (R)		RESIDUI PASSIVI DA ESERCIZI PRECEDENTI (EP=RS-PR+R)	
		PREVISIONI DEFINITIVE DI COMPETENZA (CP)		PAGAMENTI IN C//COMPETENZA (PC)		IMPEGNI (I)		ECONOMIE DI COMPETENZA (ECP=CP-I-FPV)	
		PREVISIONI DEFINITIVE DI CASSA (CS)		TOTALE PAGAMENTI (TP=PR+PC)		FONDO PLURIENNALE VINCOLATO (FPV)		TOTALE RESIDUI PASSIVI DA RIPORTARE (TR=EP+EC)	
<b>MISSIONE 10</b>	<b>TRASPORTI E DIRITTO ALLA MOBILITÀ</b>								
<b>1002 Programma</b>	<b>02 TRASPORTO PUBBLICO LOCALE</b>								
<b>Titolo 1</b>	<b>SPESE CORRENTI</b>	RS	0,00	PR	0,00	R	0,00	EP	0,00
		CP	2.200,00	PC	47,30	I	207,30	ECP	1.992,70
		CS	2.200,00	TP	47,30	FPV	0,00	TR	160,00
<b>Titolo 2</b>	<b>SPESE IN CONTO CAPITALE</b>	RS	573,73	PR	573,73	R	0,00	EP	0,00
		CP	142.621,02	PC	5.167,68	I	5.167,68	ECP	137.453,34
		CS	143.194,75	TP	5.741,41	FPV	0,00	TR	0,00
<b>Totale Programma</b>	<b>02 TRASPORTO PUBBLICO LOCALE</b>	RS	<b>573,73</b>	PR	<b>573,73</b>	R	<b>0,00</b>	EP	<b>0,00</b>
		CP	<b>144.821,02</b>	PC	<b>5.214,98</b>	I	<b>5.374,98</b>	ECP	<b>139.446,04</b>
		CS	<b>145.394,75</b>	TP	<b>5.788,71</b>	FPV	<b>0,00</b>	TR	<b>160,00</b>
<b>1005 Programma</b>	<b>05 VIABILITA' E INFRASTRUTTURE STRADALI</b>								
<b>Titolo 2</b>	<b>SPESE IN CONTO CAPITALE</b>	RS	0,00	PR	0,00	R	0,00	EP	0,00
		CP	0,00	PC	0,00	I	0,00	ECP	0,00
		CS	0,00	TP	0,00	FPV	0,00	TR	0,00
<b>Totale Programma</b>	<b>05 VIABILITA' E INFRASTRUTTURE STRADALI</b>	RS	<b>0,00</b>	PR	<b>0,00</b>	R	<b>0,00</b>	EP	<b>0,00</b>
		CP	<b>0,00</b>	PC	<b>0,00</b>	I	<b>0,00</b>	ECP	<b>0,00</b>
		CS	<b>0,00</b>	TP	<b>0,00</b>	FPV	<b>0,00</b>	TR	<b>0,00</b>
<b>Totale MISSIONE 10</b>	<b>TRASPORTI E DIRITTO ALLA MOBILITÀ</b>	RS	<b>573,73</b>	PR	<b>573,73</b>	R	<b>0,00</b>	EP	<b>0,00</b>
		CP	<b>144.821,02</b>	PC	<b>5.214,98</b>	I	<b>5.374,98</b>	ECP	<b>139.446,04</b>
		CS	<b>145.394,75</b>	TP	<b>5.788,71</b>	FPV	<b>0,00</b>	TR	<b>160,00</b>

**CONTO DEL BILANCIO – GESTIONE DELLE SPESE  
UTILIZZO DI CONTRIBUTI E TRASFERIMENTI DA PARTE DI ORGANISMI COMUNITARI E INTERNAZIONALI**

MISSIONE, PROGRAMMA, TITOLO	DENOMINAZIONE	RESIDUI PASSIVI AL 1/1/2022 (RS)		PAGAMENTI IN C/RESIDUI (PR)		RIACCERTAMENTO RESIDUI (R)		RESIDUI PASSIVI DA ESERCIZI PRECEDENTI (EP=RS-PR+R)		
		PREVISIONI DEFINITIVE DI COMPETENZA (CP)		PAGAMENTI IN C//COMPETENZA (PC)		IMPEGNI (I)		ECONOMIE DI COMPETENZA (ECP=CP-I-FPV)		
		PREVISIONI DEFINITIVE DI CASSA (CS)		TOTALE PAGAMENTI (TP=PR+PC)		FONDO PLURIENNALE VINCOLATO (FPV)		TOTALE RESIDUI PASSIVI DA RIPORTARE (TR=EP+EC)		
<b>MISSIONE</b>	<b>11</b>	<b>SOCCORSO CIVILE</b>								
<b>1101</b>	<b>Programma</b>	<b>01</b>	<b>SISTEMA DI PROTEZIONE CIVILE</b>							
<b>Titolo 1</b>	<b>SPESE CORRENTI</b>	RS	29.219,00	PR	29.219,00	R	0,00	EP	0,00	
		CP	24.103,56	PC	0,00	I	14.662,86	ECP	9.440,70	
		CS	53.322,56	TP	29.219,00	FPV	0,00	TR	14.662,86	
<b>Totale Programma</b>	<b>01</b>	<b>SISTEMA DI PROTEZIONE CIVILE</b>								
		RS	<b>29.219,00</b>	PR	<b>29.219,00</b>	R	<b>0,00</b>	EP	<b>0,00</b>	
		CP	<b>24.103,56</b>	PC	<b>0,00</b>	I	<b>14.662,86</b>	ECP	<b>9.440,70</b>	
		CS	<b>53.322,56</b>	TP	<b>29.219,00</b>	FPV	<b>0,00</b>	TR	<b>14.662,86</b>	
<b>Totale MISSIONE 11</b>	<b>SOCCORSO CIVILE</b>	RS	<b>29.219,00</b>	PR	<b>29.219,00</b>	R	<b>0,00</b>	EP	<b>0,00</b>	
		CP	<b>24.103,56</b>	PC	<b>0,00</b>	I	<b>14.662,86</b>	ECP	<b>9.440,70</b>	
		CS	<b>53.322,56</b>	TP	<b>29.219,00</b>	FPV	<b>0,00</b>	TR	<b>14.662,86</b>	

**CONTO DEL BILANCIO – GESTIONE DELLE SPESE  
UTILIZZO DI CONTRIBUTI E TRASFERIMENTI DA PARTE DI ORGANISMI COMUNITARI E INTERNAZIONALI**

MISSIONE, PROGRAMMA, TITOLO	DENOMINAZIONE	RESIDUI PASSIVI AL 1/1/2022 (RS)		PAGAMENTI IN C/RESIDUI (PR)		RIACCERTAMENTO RESIDUI (R)		RESIDUI PASSIVI DA ESERCIZI PRECEDENTI (EP=RS-PR+R)		
		PREVISIONI DEFINITIVE DI COMPETENZA (CP)		PAGAMENTI IN C//COMPETENZA (PC)		IMPEGNI (I)		ECONOMIE DI COMPETENZA (ECP=CP-I-FPV)		
		PREVISIONI DEFINITIVE DI CASSA (CS)		TOTALE PAGAMENTI (TP=PR+PC)		FONDO PLURIENNALE VINCOLATO (FPV)		TOTALE RESIDUI PASSIVI DA RIPORTARE (TR=EP+EC)		
<b>MISSIONE</b>	<b>12</b>	<b>DIRITTI SOCIALI, POLITICHE SOCIALI E FAMIGLIA</b>								
<b>1204</b>	<b>Programma</b>	<b>04</b>	<b>INTERVENTI PER I SOGGETTI A RISCHIO DI ESCLUSIONE SOCIALE</b>							
<b>Titolo 1</b>	<b>SPESE CORRENTI</b>	RS	0,00	PR	0,00	R	0,00	EP	0,00	
		CP	0,00	PC	0,00	I	0,00	ECP	0,00	
		CS	0,00	TP	0,00	FPV	0,00	TR	0,00	
<b>Totale Programma</b>	<b>04</b>	<b>INTERVENTI PER I SOGGETTI A RISCHIO DI ESCLUSIONE SOCIALE</b>								
		RS	<b>0,00</b>	PR	<b>0,00</b>	R	<b>0,00</b>	EP	<b>0,00</b>	
		CP	<b>0,00</b>	PC	<b>0,00</b>	I	<b>0,00</b>	ECP	<b>0,00</b>	
		CS	<b>0,00</b>	TP	<b>0,00</b>	FPV	<b>0,00</b>	TR	<b>0,00</b>	
<b>1206</b>	<b>Programma</b>	<b>06</b>	<b>INTERVENTI PER IL DIRITTO ALLA CASA</b>							
<b>Titolo 1</b>	<b>SPESE CORRENTI</b>	RS	2.667,09	PR	2.667,09	R	0,00	EP	0,00	
		CP	0,00	PC	0,00	I	0,00	ECP	0,00	
		CS	2.667,09	TP	2.667,09	FPV	0,00	TR	0,00	
<b>Totale Programma</b>	<b>06</b>	<b>INTERVENTI PER IL DIRITTO ALLA CASA</b>								
		RS	<b>2.667,09</b>	PR	<b>2.667,09</b>	R	<b>0,00</b>	EP	<b>0,00</b>	
		CP	<b>0,00</b>	PC	<b>0,00</b>	I	<b>0,00</b>	ECP	<b>0,00</b>	
		CS	<b>2.667,09</b>	TP	<b>2.667,09</b>	FPV	<b>0,00</b>	TR	<b>0,00</b>	
<b>Totale MISSIONE 12</b>	<b>DIRITTI SOCIALI, POLITICHE SOCIALI E FAMIGLIA</b>	RS	<b>2.667,09</b>	PR	<b>2.667,09</b>	R	<b>0,00</b>	EP	<b>0,00</b>	
		CP	<b>0,00</b>	PC	<b>0,00</b>	I	<b>0,00</b>	ECP	<b>0,00</b>	
		CS	<b>2.667,09</b>	TP	<b>2.667,09</b>	FPV	<b>0,00</b>	TR	<b>0,00</b>	

**CONTO DEL BILANCIO – GESTIONE DELLE SPESE  
UTILIZZO DI CONTRIBUTI E TRASFERIMENTI DA PARTE DI ORGANISMI COMUNITARI E INTERNAZIONALI**

MISSIONE, PROGRAMMA, TITOLO	DENOMINAZIONE	RESIDUI PASSIVI AL 1/1/2022 (RS)		PAGAMENTI IN C/RESIDUI (PR)		RIACCERTAMENTO RESIDUI (R)		RESIDUI PASSIVI DA ESERCIZI PRECEDENTI (EP=RS-PR+R)		
		PREVISIONI DEFINITIVE DI COMPETENZA (CP)		PAGAMENTI IN C//COMPETENZA (PC)		IMPEGNI (I)		ECONOMIE DI COMPETENZA (ECP=CP-I-FPV)		
		PREVISIONI DEFINITIVE DI CASSA (CS)		TOTALE PAGAMENTI (TP=PR+PC)		FONDO PLURIENNALE VINCOLATO (FPV)		TOTALE RESIDUI PASSIVI DA RIPORTARE (TR=EP+EC)		
<b>MISSIONE</b>	<b>14</b>	<b>SVILUPPO ECONOMICO E COMPETITIVITÀ</b>								
<b>1402</b>	<b>Programma</b>	<b>02</b>	<b>COMMERCIO - RETI DISTRIBUTIVE - TUTELA DEI CONSUMATORI</b>							
<b>Titolo 1</b>	<b>SPESE CORRENTI</b>	RS	0,00	PR	0,00	R	0,00	EP	0,00	
		CP	0,00	PC	0,00	I	0,00	ECP	0,00	
		CS	0,00	TP	0,00	FPV	0,00	TR	0,00	
<b>Totale Programma</b>	<b>02</b>	<b>COMMERCIO - RETI DISTRIBUTIVE - TUTELA DEI CONSUMATORI</b>								
		RS	<b>0,00</b>	PR	<b>0,00</b>	R	<b>0,00</b>	EP	<b>0,00</b>	
		CP	<b>0,00</b>	PC	<b>0,00</b>	I	<b>0,00</b>	ECP	<b>0,00</b>	
		CS	<b>0,00</b>	TP	<b>0,00</b>	FPV	<b>0,00</b>	TR	<b>0,00</b>	
<b>1403</b>	<b>Programma</b>	<b>03</b>	<b>RICERCA E INNOVAZIONE</b>							
<b>Titolo 1</b>	<b>SPESE CORRENTI</b>	RS	82.964,57	PR	82.767,40	R	0,00	EP	197,17	
		CP	428.563,87	PC	149.688,81	I	179.093,33	ECP	249.470,54	
		CS	511.528,44	TP	232.456,21	FPV	0,00	TR	29.601,69	
<b>Titolo 2</b>	<b>SPESE IN CONTO CAPITALE</b>	RS	0,00	PR	0,00	R	0,00	EP	0,00	
		CP	0,00	PC	0,00	I	0,00	ECP	0,00	
		CS	0,00	TP	0,00	FPV	0,00	TR	0,00	
<b>Totale Programma</b>	<b>03</b>	<b>RICERCA E INNOVAZIONE</b>								
		RS	<b>82.964,57</b>	PR	<b>82.767,40</b>	R	<b>0,00</b>	EP	<b>197,17</b>	
		CP	<b>428.563,87</b>	PC	<b>149.688,81</b>	I	<b>179.093,33</b>	ECP	<b>249.470,54</b>	
		CS	<b>511.528,44</b>	TP	<b>232.456,21</b>	FPV	<b>0,00</b>	TR	<b>29.601,69</b>	
<b>Totale MISSIONE 14</b>	<b>SVILUPPO ECONOMICO E COMPETITIVITÀ</b>	RS	<b>82.964,57</b>	PR	<b>82.767,40</b>	R	<b>0,00</b>	EP	<b>197,17</b>	
		CP	<b>428.563,87</b>	PC	<b>149.688,81</b>	I	<b>179.093,33</b>	ECP	<b>249.470,54</b>	
		CS	<b>511.528,44</b>	TP	<b>232.456,21</b>	FPV	<b>0,00</b>	TR	<b>29.601,69</b>	

**CONTO DEL BILANCIO – GESTIONE DELLE SPESE  
UTILIZZO DI CONTRIBUTI E TRASFERIMENTI DA PARTE DI ORGANISMI COMUNITARI E INTERNAZIONALI**

MISSIONE, PROGRAMMA, TITOLO	DENOMINAZIONE	RESIDUI PASSIVI AL 1/1/2022 (RS)		PAGAMENTI IN C/RESIDUI (PR)		RIACCERTAMENTO RESIDUI (R)		RESIDUI PASSIVI DA ESERCIZI PRECEDENTI (EP=RS-PR+R)	
		PREVISIONI DEFINITIVE DI COMPETENZA (CP)		PAGAMENTI IN C//COMPETENZA (PC)		IMPEGNI (I)		ECONOMIE DI COMPETENZA (ECP=CP-I-FPV)	
		PREVISIONI DEFINITIVE DI CASSA (CS)		TOTALE PAGAMENTI (TP=PR+PC)		FONDO PLURIENNALE VINCOLATO (FPV)		TOTALE RESIDUI PASSIVI DA RIPORTARE (TR=EP+EC)	
<b>MISSIONE 15</b>	<b>POLITICHE PER IL LAVORO E LA FORMAZIONE PROFESSIONALE</b>								
<b>1503 Programma</b>	<b>03 SOSTEGNO ALL'OCCUPAZIONE</b>								
<b>Titolo 1</b>	<b>SPESE CORRENTI</b>	RS	0,00	PR	0,00	R	0,00	EP	0,00
		CP	0,00	PC	0,00	I	0,00	ECP	0,00
		CS	0,00	TP	0,00	FPV	0,00	TR	0,00
<b>Totale Programma</b>	<b>03 SOSTEGNO ALL'OCCUPAZIONE</b>	RS	<b>0,00</b>	PR	<b>0,00</b>	R	<b>0,00</b>	EP	<b>0,00</b>
		CP	<b>0,00</b>	PC	<b>0,00</b>	I	<b>0,00</b>	ECP	<b>0,00</b>
		CS	<b>0,00</b>	TP	<b>0,00</b>	FPV	<b>0,00</b>	TR	<b>0,00</b>
<b>Totale MISSIONE 15</b>	<b>POLITICHE PER IL LAVORO E LA FORMAZIONE PROFESSIONALE</b>	RS	<b>0,00</b>	PR	<b>0,00</b>	R	<b>0,00</b>	EP	<b>0,00</b>
		CP	<b>0,00</b>	PC	<b>0,00</b>	I	<b>0,00</b>	ECP	<b>0,00</b>
		CS	<b>0,00</b>	TP	<b>0,00</b>	FPV	<b>0,00</b>	TR	<b>0,00</b>

**CONTO DEL BILANCIO – GESTIONE DELLE SPESE  
UTILIZZO DI CONTRIBUTI E TRASFERIMENTI DA PARTE DI ORGANISMI COMUNITARI E INTERNAZIONALI**

MISSIONE, PROGRAMMA, TITOLO	DENOMINAZIONE	RESIDUI PASSIVI AL 1/1/2022 (RS)		PAGAMENTI IN C/RESIDUI (PR)		RIACCERTAMENTO RESIDUI (R)		RESIDUI PASSIVI DA ESERCIZI PRECEDENTI (EP=RS-PR+R)	
		PREVISIONI DEFINITIVE DI COMPETENZA (CP)		PAGAMENTI IN C//COMPETENZA (PC)		IMPEGNI (I)		ECONOMIE DI COMPETENZA (ECP=CP-I-FPV)	
		PREVISIONI DEFINITIVE DI CASSA (CS)		TOTALE PAGAMENTI (TP=PR+PC)		FONDO PLURIENNALE VINCOLATO (FPV)		TOTALE RESIDUI PASSIVI DA RIPORTARE (TR=EP+EC)	
<b>MISSIONE</b>	<b>17</b>	<b>ENERGIA E DIVERSIFICAZIONE DELLE FONTI ENERGETICHE</b>							
<b>1701 Programma</b>	<b>01</b>	<b>FONTI ENERGETICHE</b>							
<b>Titolo 2</b>	<b>SPESE IN CONTO CAPITALE</b>	RS	148.412,16	PR	148.412,12	R	-0,04	EP	0,00
		CP	45.650,67	PC	10.980,00	I	10.980,00	ECP	34.670,67
		CS	194.062,83	TP	159.392,12	FPV	0,00	TR	0,00
<b>Totale Programma</b>	<b>01 FONTI ENERGETICHE</b>	RS	<b>148.412,16</b>	PR	<b>148.412,12</b>	R	<b>-0,04</b>	EP	<b>0,00</b>
		CP	<b>45.650,67</b>	PC	<b>10.980,00</b>	I	<b>10.980,00</b>	ECP	<b>34.670,67</b>
		CS	<b>194.062,83</b>	TP	<b>159.392,12</b>	FPV	<b>0,00</b>	TR	<b>0,00</b>
<b>Totale MISSIONE 17</b>	<b>ENERGIA E DIVERSIFICAZIONE DELLE FONTI ENERGETICHE</b>	RS	<b>148.412,16</b>	PR	<b>148.412,12</b>	R	<b>-0,04</b>	EP	<b>0,00</b>
		CP	<b>45.650,67</b>	PC	<b>10.980,00</b>	I	<b>10.980,00</b>	ECP	<b>34.670,67</b>
		CS	<b>194.062,83</b>	TP	<b>159.392,12</b>	FPV	<b>0,00</b>	TR	<b>0,00</b>
	<b>TOTALE MISSIONI</b>	RS	<b>407.631,39</b>	PR	<b>400.418,22</b>	R	<b>-0,29</b>	EP	<b>7.212,88</b>
		CP	<b>3.471.369,98</b>	PC	<b>1.244.546,18</b>	I	<b>1.366.532,60</b>	ECP	<b>1.946.152,94</b>
		CS	<b>3.720.316,93</b>	TP	<b>1.644.964,40</b>	FPV	<b>158.684,44</b>	TR	<b>129.199,30</b>

ALLEGATI

*Gestione delle Spese - Funzioni delegate dalle Regioni*

**CONTO DEL BILANCIO – GESTIONE DELLE SPESE  
FUNZIONI DELEGATE DALLE REGIONI**

MISSIONE, PROGRAMMA, TITOLO	DENOMINAZIONE	RESIDUI PASSIVI AL 1/1/2022 (RS)		PAGAMENTI IN C/RESIDUI (PR)		RIACCERTAMENTO RESIDUI (R)		RESIDUI PASSIVI DA ESERCIZI PRECEDENTI (EP=RS-PR+R)		
		PREVISIONI DEFINITIVE DI COMPETENZA (CP)		PAGAMENTI IN C//COMPETENZA (PC)		IMPEGNI (I)		ECONOMIE DI COMPETENZA (ECP=CP-I-FPV)		
		PREVISIONI DEFINITIVE DI CASSA (CS)		TOTALE PAGAMENTI (TP=PR+PC)		FONDO PLURIENNALE VINCOLATO (FPV)		TOTALE RESIDUI PASSIVI DA RIPORTARE (TR=EP+EC)		
<b>MISSIONE</b>	<b>01</b>	<b>SERVIZI ISTITUZIONALI, GENERALI E DI GESTIONE</b>								
<b>0106 Programma</b>	<b>06</b>	<b>UFFICIO TECNICO</b>								
<b>Titolo 1</b>	<b>SPESE CORRENTI</b>	RS	0,00	PR	0,00	R	0,00	EP	0,00	
		CP	60.513,03	PC	0,00	I	0,00	ECP	60.513,03	
		CS	60.513,03	TP	0,00	FPV	0,00	TR	0,00	
<b>Titolo 2</b>	<b>SPESE IN CONTO CAPITALE</b>	RS	0,00	PR	0,00	R	0,00	EP	0,00	
		CP	0,00	PC	0,00	I	0,00	ECP	0,00	
		CS	0,00	TP	0,00	FPV	0,00	TR	0,00	
<b>Totale Programma</b>	<b>06 UFFICIO TECNICO</b>	RS	<b>0,00</b>	PR	<b>0,00</b>	R	<b>0,00</b>	EP	<b>0,00</b>	
		CP	<b>60.513,03</b>	PC	<b>0,00</b>	I	<b>0,00</b>	ECP	<b>60.513,03</b>	
		CS	<b>60.513,03</b>	TP	<b>0,00</b>	FPV	<b>0,00</b>	TR	<b>0,00</b>	
<b>Totale MISSIONE 01</b>	<b>SERVIZI ISTITUZIONALI, GENERALI E DI GESTIONE</b>	RS	<b>0,00</b>	PR	<b>0,00</b>	R	<b>0,00</b>	EP	<b>0,00</b>	
		CP	<b>60.513,03</b>	PC	<b>0,00</b>	I	<b>0,00</b>	ECP	<b>60.513,03</b>	
		CS	<b>60.513,03</b>	TP	<b>0,00</b>	FPV	<b>0,00</b>	TR	<b>0,00</b>	



**CONTO DEL BILANCIO – GESTIONE DELLE SPESE  
FUNZIONI DELEGATE DALLE REGIONI**

MISSIONE, PROGRAMMA, TITOLO	DENOMINAZIONE	RESIDUI PASSIVI AL 1/1/2022 (RS)		PAGAMENTI IN C/RESIDUI (PR)		RIACCERTAMENTO RESIDUI (R)		RESIDUI PASSIVI DA ESERCIZI PRECEDENTI (EP=RS-PR+R)	
		PREVISIONI DEFINITIVE DI COMPETENZA (CP)		PAGAMENTI IN C//COMPETENZA (PC)		IMPEGNI (I)		ECONOMIE DI COMPETENZA (ECP=CP-I-FPV)	
		PREVISIONI DEFINITIVE DI CASSA (CS)		TOTALE PAGAMENTI (TP=PR+PC)		FONDO PLURIENNALE VINCOLATO (FPV)		TOTALE RESIDUI PASSIVI DA RIPORTARE (TR=EP+EC)	
<b>MISSIONE</b>	<b>07 TURISMO</b>								
<b>0701 Programma</b>	<b>01 SVILUPPO E VALORIZZAZIONE DEL TURISMO</b>								
<b>Titolo 1</b>	<b>SPESE CORRENTI</b>	RS	0,00	PR	0,00	R	0,00	EP	0,00
		CP	0,00	PC	0,00	I	0,00	ECP	0,00
		CS	0,00	TP	0,00	FPV	0,00	TR	0,00
<b>Totale Programma</b>	<b>01 SVILUPPO E VALORIZZAZIONE DEL TURISMO</b>	RS	<b>0,00</b>	PR	<b>0,00</b>	R	<b>0,00</b>	EP	<b>0,00</b>
		CP	<b>0,00</b>	PC	<b>0,00</b>	I	<b>0,00</b>	ECP	<b>0,00</b>
		CS	<b>0,00</b>	TP	<b>0,00</b>	FPV	<b>0,00</b>	TR	<b>0,00</b>
<b>Totale MISSIONE 07</b>	<b>TURISMO</b>	RS	<b>0,00</b>	PR	<b>0,00</b>	R	<b>0,00</b>	EP	<b>0,00</b>
		CP	<b>0,00</b>	PC	<b>0,00</b>	I	<b>0,00</b>	ECP	<b>0,00</b>
		CS	<b>0,00</b>	TP	<b>0,00</b>	FPV	<b>0,00</b>	TR	<b>0,00</b>

**CONTO DEL BILANCIO – GESTIONE DELLE SPESE  
FUNZIONI DELEGATE DALLE REGIONI**

MISSIONE, PROGRAMMA, TITOLO	DENOMINAZIONE	RESIDUI PASSIVI AL 1/1/2022 (RS)		PAGAMENTI IN C/RESIDUI (PR)		RIACCERTAMENTO RESIDUI (R)		RESIDUI PASSIVI DA ESERCIZI PRECEDENTI (EP=RS-PR+R)			
		PREVISIONI DEFINITIVE DI COMPETENZA (CP)		PAGAMENTI IN C//COMPETENZA (PC)		IMPEGNI (I)		ECONOMIE DI COMPETENZA (ECP=CP-I-FPV)			
		PREVISIONI DEFINITIVE DI CASSA (CS)		TOTALE PAGAMENTI (TP=PR+PC)		FONDO PLURIENNALE VINCOLATO (FPV)		TOTALE RESIDUI PASSIVI DA RIPORTARE (TR=EP+EC)			
<b>MISSIONE</b>	<b>08</b>	<b>ASSETTO DEL TERRITORIO ED EDILIZIA ABITATIVA</b>									
<b>0801</b>	<b>Programma</b>	<b>01</b>	<b>URBANISTICA E ASSETTO DEL TERRITORIO</b>								
<b>Titolo 1</b>	<b>SPESE CORRENTI</b>	RS	0,00	PR	0,00	R	0,00	EP	0,00		
		CP	0,00	PC	0,00	I	0,00	ECP	0,00		
		CS	0,00	TP	0,00	FPV	0,00	TR	0,00		
<b>Totale Programma</b>	<b>01</b>	<b>URBANISTICA E ASSETTO DEL TERRITORIO</b>									
		RS	<b>0,00</b>	PR	<b>0,00</b>	R	<b>0,00</b>	EP	<b>0,00</b>		
		CP	<b>0,00</b>	PC	<b>0,00</b>	I	<b>0,00</b>	ECP	<b>0,00</b>		
		CS	<b>0,00</b>	TP	<b>0,00</b>	FPV	<b>0,00</b>	TR	<b>0,00</b>		
<b>Totale MISSIONE 08</b>	<b>ASSETTO DEL TERRITORIO ED EDILIZIA ABITATIVA</b>	RS	<b>0,00</b>	PR	<b>0,00</b>	R	<b>0,00</b>	EP	<b>0,00</b>		
		CP	<b>0,00</b>	PC	<b>0,00</b>	I	<b>0,00</b>	ECP	<b>0,00</b>		
		CS	<b>0,00</b>	TP	<b>0,00</b>	FPV	<b>0,00</b>	TR	<b>0,00</b>		

**CONTO DEL BILANCIO – GESTIONE DELLE SPESE  
FUNZIONI DELEGATE DALLE REGIONI**

MISSIONE, PROGRAMMA, TITOLO	DENOMINAZIONE	RESIDUI PASSIVI AL 1/1/2022 (RS)		PAGAMENTI IN C/RESIDUI (PR)		RIACCERTAMENTO RESIDUI (R)		RESIDUI PASSIVI DA ESERCIZI PRECEDENTI (EP=RS-PR+R)		
		PREVISIONI DEFINITIVE DI COMPETENZA (CP)		PAGAMENTI IN C//COMPETENZA (PC)		IMPEGNI (I)		ECONOMIE DI COMPETENZA (ECP=CP-I-FPV)		
		PREVISIONI DEFINITIVE DI CASSA (CS)		TOTALE PAGAMENTI (TP=PR+PC)		FONDO PLURIENNALE VINCOLATO (FPV)		TOTALE RESIDUI PASSIVI DA RIPORTARE (TR=EP+EC)		
<b>MISSIONE</b>	<b>09</b>	<b>SVILUPPO SOSTENIBILE E TUTELA DEL TERRITORIO E DELL'AMBIENTE</b>								
<b>0902 Programma</b>	<b>02</b>	<b>TUTELA, VALORIZZAZIONE E RECUPERO AMBIENTALE</b>								
<b>Titolo 1</b>	<b>SPESE CORRENTI</b>	RS	0,00	PR	0,00	R	0,00	EP	0,00	
		CP	0,00	PC	0,00	I	0,00	ECP	0,00	
		CS	0,00	TP	0,00	FPV	0,00	TR	0,00	
<b>Totale Programma</b>	<b>02</b>	<b>TUTELA, VALORIZZAZIONE E RECUPERO AMBIENTALE</b>								
		RS	<b>0,00</b>	PR	<b>0,00</b>	R	<b>0,00</b>	EP	<b>0,00</b>	
		CP	<b>0,00</b>	PC	<b>0,00</b>	I	<b>0,00</b>	ECP	<b>0,00</b>	
		CS	<b>0,00</b>	TP	<b>0,00</b>	FPV	<b>0,00</b>	TR	<b>0,00</b>	
<b>Totale MISSIONE 09</b>	<b>SVILUPPO SOSTENIBILE E TUTELA DEL TERRITORIO E DELL'AMBIENTE</b>	RS	<b>0,00</b>	PR	<b>0,00</b>	R	<b>0,00</b>	EP	<b>0,00</b>	
		CP	<b>0,00</b>	PC	<b>0,00</b>	I	<b>0,00</b>	ECP	<b>0,00</b>	
		CS	<b>0,00</b>	TP	<b>0,00</b>	FPV	<b>0,00</b>	TR	<b>0,00</b>	

**CONTO DEL BILANCIO – GESTIONE DELLE SPESE  
FUNZIONI DELEGATE DALLE REGIONI**

MISSIONE, PROGRAMMA, TITOLO	DENOMINAZIONE	RESIDUI PASSIVI AL 1/1/2022 (RS)		PAGAMENTI IN C/RESIDUI (PR)		RIACCERTAMENTO RESIDUI (R)		RESIDUI PASSIVI DA ESERCIZI PRECEDENTI (EP=RS-PR+R)		
		PREVISIONI DEFINITIVE DI COMPETENZA (CP)		PAGAMENTI IN C//COMPETENZA (PC)		IMPEGNI (I)		ECONOMIE DI COMPETENZA (ECP=CP-I-FPV)		
		PREVISIONI DEFINITIVE DI CASSA (CS)		TOTALE PAGAMENTI (TP=PR+PC)		FONDO PLURIENNALE VINCOLATO (FPV)		TOTALE RESIDUI PASSIVI DA RIPORTARE (TR=EP+EC)		
<b>MISSIONE</b>	<b>12</b>	<b>DIRITTI SOCIALI, POLITICHE SOCIALI E FAMIGLIA</b>								
<b>1206 Programma</b>	<b>06</b>	<b>INTERVENTI PER IL DIRITTO ALLA CASA</b>								
<b>Titolo 2</b>	<b>SPESE IN CONTO CAPITALE</b>	RS	0,00	PR	0,00	R	0,00	EP	0,00	
		CP	0,00	PC	0,00	I	0,00	ECP	0,00	
		CS	0,00	TP	0,00	FPV	0,00	TR	0,00	
<b>Totale Programma</b>	<b>06</b>	<b>RS</b>	<b>0,00</b>	<b>PR</b>	<b>0,00</b>	<b>R</b>	<b>0,00</b>	<b>EP</b>	<b>0,00</b>	
		<b>CP</b>	<b>0,00</b>	<b>PC</b>	<b>0,00</b>	<b>I</b>	<b>0,00</b>	<b>ECP</b>	<b>0,00</b>	
		<b>CS</b>	<b>0,00</b>	<b>TP</b>	<b>0,00</b>	<b>FPV</b>	<b>0,00</b>	<b>TR</b>	<b>0,00</b>	
<b>Totale MISSIONE 12</b>	<b>DIRITTI SOCIALI, POLITICHE SOCIALI E FAMIGLIA</b>	<b>RS</b>	<b>0,00</b>	<b>PR</b>	<b>0,00</b>	<b>R</b>	<b>0,00</b>	<b>EP</b>	<b>0,00</b>	
		<b>CP</b>	<b>0,00</b>	<b>PC</b>	<b>0,00</b>	<b>I</b>	<b>0,00</b>	<b>ECP</b>	<b>0,00</b>	
		<b>CS</b>	<b>0,00</b>	<b>TP</b>	<b>0,00</b>	<b>FPV</b>	<b>0,00</b>	<b>TR</b>	<b>0,00</b>	
<b>TOTALE MISSIONI</b>		<b>RS</b>	<b>0,00</b>	<b>PR</b>	<b>0,00</b>	<b>R</b>	<b>0,00</b>	<b>EP</b>	<b>0,00</b>	
		<b>CP</b>	<b>60.513,03</b>	<b>PC</b>	<b>0,00</b>	<b>I</b>	<b>0,00</b>	<b>ECP</b>	<b>60.513,03</b>	
		<b>CS</b>	<b>60.513,03</b>	<b>TP</b>	<b>0,00</b>	<b>FPV</b>	<b>0,00</b>	<b>TR</b>	<b>0,00</b>	

ALLEGATI

*Tabella parametri obiettivi per i comuni ai fini dell'accertamento della condizione di ente strutturalmente deficitario*

**TABELLA DEI PARAMETRI OBIETTIVI PER I COMUNI AI FINI DELL'ACCERTAMENTO DELLA CONDIZIONE DI ENTE STRUTTURALMENTE DEFICITARIO**

COMUNE DI GENOVA

Prov. GE

P1	Indicatore 1.1 (Incidenza spese rigide - ripiano disavanzo, personale e debito - su entrate correnti) maggiore del 48,00%	NO
P2	Indicatore 2.8 (Incidenza degli incassi delle entrate proprie sulle previsioni definitive di parte corrente) minore del 22,00%	NO
P3	Indicatore 3.2 (Anticipazioni chiuse solo contabilmente) maggiore di 0,00%	NO
P4	Indicatore 10.3 (Sostenibilita' debiti finanziari) maggiore del 16,00%	NO
P5	Indicatore 12.4 (Sostenibilita' disavanzo effettivamente a carico dell'esercizio) maggiore dell' 1,20%	NO
P6	Indicatore 13.1 (Debiti riconosciuti e finanziati) maggiore dell' 1,00%	NO
P7	[Indicatore 13.2 (Debiti in corso di riconoscimento) + Indicatore 13.3 (Debiti riconosciuti e in corso di finanziamento)] maggiore dello 0,60%	NO
P8	Indicatore concernente l'effettiva capacita' di riscossione (riferito al totale delle entrate) minore del 47,00%	NO

Gli enti locali che presentano almeno la meta' dei parametri deficitari (la condizione 'SI' identifica il parametro deficitario) sono strutturalmente deficitari ai sensi dell'articolo 242, comma 1, Tuel.

Sulla base dei parametri suindicati l'ente e' da considerarsi in condizioni strutturalmente deficitarie	NO
---	----

RENDICONTO DEL TESORIERE

*(Previsioni definitive di competenza e di cassa ante riaccertamento dei residui)*

```

*****  *****  *****  *****  *****  *  *****  *  *****
*        *        *        *        *        *        *        *        *
***      ***      ***      ***      *        *        *        *
*          *        *        *        *        *        *        *
*****  *****  *****  *        *  *****  *        *  *****

```

```

*****  *****  *   *   *   *   *   *   *****  *****  *   *   *   *
*        *   *   ** ** *   *   ** *   *   *        *   *   *   *   *
*        *   *   *   *   *   *   *   *   *   *   *   *   *   *   *
*        *   *   *   *   *   *   *   *   *   *   *   *   *   *   *
*****  *****  *   *   *   *   *   *   *****  *   *   *   *

```

```

*****  *****  *   *   *****  *****
*        *   *   ** *   *   *   *   *   *
*        *   *   *   *   *   *   *   *   *
*        *   *   *   *   *   *   *   *   *
*****  *****  *   *   *

```

```

*****  *****  *   *****  *****  *****  *   *****  *****  *****
*   *   *   *   *   *   *   *   *   *   *   *   *   *   *   *
*   *   ***   *   *   *   *   *   *   *   *   *   *   *
*   *   *   *   *   *   *   *   *   *   *   *   *   *
*****  *****  *****  *****  *****  *   *****  *   *****

```



R E N D I C O N T O D E L T E S O R I E R E

TITOLO, TIPOLOGIA		DENOMINAZIONE		RESIDUI ATTIVI AL 1/1/2022 (RS)	RISCOSSIONI IN C/RESIDUI (RR)
				PREVISIONI DEFINITIVE DI COMPETENZA (CP)	RISCOSSIONI IN C/COMPETENZA (RC)
				PREVISIONI DEFINITIVE DI CASSA (CS)	TOTALE RISCOSSIONI (TR)
TITOLO 1		ENTRATE CORRENTI DI NATURA TRIBUTARIA, CONTRIBUTIVA E PEREQUATIVA			
10101		TIPOLOGIA 101: IMPOSTE, TASSE E PROVENTI ASSIMILATI	RS CP CS	0,00 0,00 0,00	RR RC TR 51.046.831,37 387.381.284,02 438.428.115,39
10104		TIPOLOGIA 104: COMPARTICIPAZIONI DI TRIBUTI	RS CP CS	0,00 0,00 0,00	RR RC TR 2.775,94 0,00 2.775,94
10301		TIPOLOGIA 301: FONDI PEREQUATIVI DA AMMINISTRAZIONI CENTRALI	RS CP CS	0,00 0,00 0,00	RR RC TR 4.074.459,43 135.833.483,32 139.907.942,75
10000	TOTALE TITOLO 1	ENTRATE CORRENTI DI NATURA TRIBUTARIA, CONTRIBUTIVA E PEREQUATIVA	RS CP CS	0,00 0,00 0,00	RR RC TR 55.124.066,74 523.214.767,34 578.338.834,08
TITOLO 2		TRASFERIMENTI CORRENTI			
20101		TIPOLOGIA 101: TRASFERIMENTI CORRENTI DA AMMINISTRAZIONI PUBBLICHE	RS CP CS	0,00 0,00 0,00	RR RC TR 16.016.114,59 64.201.656,56 80.217.771,15
20102		TIPOLOGIA 102: TRASFERIMENTI CORRENTI DA FAMIGLIE	RS CP CS	0,00 0,00 0,00	RR RC TR 0,00 28.829,50 28.829,50
20103		TIPOLOGIA 103: TRASFERIMENTI CORRENTI DA IMPRESSE	RS CP CS	0,00 0,00 0,00	RR RC TR 310.308,00 2.407.420,91 2.717.728,91

R E N D I C O N T O D E L T E S O R I E R E

TITOLO, TIPOLOGIA		DENOMINAZIONE	RESIDUI ATTIVI AL 1/1/2022 (RS)	PREVISIONI DEFINITIVE DI COMPETENZA (CP)	PREVISIONI DEFINITIVE DI CASSA (CS)	RISCOSSIONI IN C/RESIDUI (RR)	RISCOSSIONI IN C/COMPETENZA (RC)	TOTALE RISCOSSIONI (TR)
20104		TIPOLOGIA 104: TRASFERIMENTI CORRENTI DA ISTITUZIONI SOCIALI PRIVATE	RS 0,00	CP 0,00	CS 0,00	RR 507.929,99	RC 1.360.577,44	TR 1.868.507,43
20105		TIPOLOGIA 105: TRASFERIMENTI CORRENTI DALL'UNIONE EUROPEA E DAL RESTO DEL MONDO	RS 0,00	CP 0,00	CS 0,00	RR 191.187,14	RC 567.840,24	TR 759.027,38
20000	TOTALE TITOLO 2	TRASFERIMENTI CORRENTI	RS 0,00	CP 0,00	CS 0,00	RR 17.025.539,72	RC 68.566.324,65	TR 85.591.864,37
TITOLO 3		ENTRATE EXTRATRIBUTARIE						
30100		TIPOLOGIA 100: VENDITA DI BENI E SERVIZI E PROVENTI DERIVANTI DALLA GESTIONE DEI BENI	RS 0,00	CP 0,00	CS 0,00	RR 23.552.745,11	RC 56.870.362,59	TR 80.423.107,70
30200		TIPOLOGIA 200: PROVENTI DERIVANTI DALL'ATTIVITA' DI CONTROLLO E REPRESSIONE DELLE IRREGOLA	RS 0,00	CP 0,00	CS 0,00	RR 12.363.638,96	RC 30.313.446,54	TR 42.677.085,50
30300		TIPOLOGIA 300: INTERESSI ATTIVI	RS 0,00	CP 0,00	CS 0,00	RR 40.000,00	RC 1.496.177,47	TR 1.536.177,47
30400		TIPOLOGIA 400: ALTRE ENTRATE DA REDDITI DA CAPITALE	RS 0,00	CP 0,00	CS 0,00	RR 0,00	RC 12.372.655,00	TR 12.372.655,00

R E N D I C O N T O D E L T E S O R I E R E

		RESIDUI ATTIVI		RISCOSSIONI IN	
		AL 1/1/2022 (RS)		C/RESIDUI (RR)	
TITOLO, TIPOLOGIA	DENOMINAZIONE	PREVISIONI DEFINITIVE DI	COMPETENZA (CP)	PREVISIONI DEFINITIVE DI	TOTALE RISCOSSIONI (TR)
		CASSA (CS)			
30500	TIPOLOGIA 500: RIMBORSI E ALTRE ENTRATE CORRENTI	RS	0,00	RR	4.618.604,23
		CP	0,00	RC	16.648.832,68
		CS	0,00	TR	21.267.436,91
30000	TOTALE TITOLO 3 ENTRATE EXTRATRIBUTARIE	RS	0,00	RR	40.574.988,30
		CP	0,00	RC	117.701.474,28
		CS	0,00	TR	158.276.462,58
TITOLO 4	ENTRATE IN CONTO CAPITALE				
40200	TIPOLOGIA 200: CONTRIBUTI AGLI INVESTIMENTI	RS	0,00	RR	62.055.229,33
		CP	0,00	RC	93.180.351,56
		CS	0,00	TR	155.235.580,89
40400	TIPOLOGIA 400: ENTRATE DA ALIENAZIONE DI BENI MATERIALI E IMMATERIALI	RS	0,00	RR	548.000,00
		CP	0,00	RC	14.403.995,49
		CS	0,00	TR	14.951.995,49
40500	TIPOLOGIA 500: ALTRE ENTRATE IN CONTO CAPITALE	RS	0,00	RR	331.911,46
		CP	0,00	RC	6.930.389,97
		CS	0,00	TR	7.262.301,43
40000	TOTALE TITOLO 4 ENTRATE IN CONTO CAPITALE	RS	0,00	RR	62.935.140,79
		CP	0,00	RC	114.514.737,02
		CS	0,00	TR	177.449.877,81

R E N D I C O N T O D E L T E S O R I E R E

TITOLO, TIPOLOGIA		DENOMINAZIONE	RESIDUI ATTIVI AL 1/1/2022 (RS)	RISCOSSIONI IN C/RESIDUI (RR)
			PREVISIONI DEFINITIVE DI COMPETENZA (CP)	RISCOSSIONI IN C/COMPETENZA (RC)
			PREVISIONI DEFINITIVE DI CASSA (CS)	TOTALE RISCOSSIONI (TR)
TITOLO 5		ENTRATE DA RIDUZIONE DI ATTIVITA' FINANZIARIE		
50100		TIPOLOGIA 100: ALIENAZIONE DI ATTIVITA' FINANZIARIE	RS 0,00 CP 0,00 CS 0,00	RR 10.000,00 RC 17.430,00 TR 27.430,00
50400		TIPOLOGIA 400: ALTRE ENTRATE PER RIDUZIONI DI ATTIVITA' FINANZIARIE	RS 0,00 CP 0,00 CS 0,00	RR 9.653.412,67 RC 3.013.177,75 TR 12.666.590,42
50000	TOTALE TITOLO 5	ENTRATE DA RIDUZIONE DI ATTIVITA' FINANZIARIE	RS 0,00 CP 0,00 CS 0,00	RR 9.663.412,67 RC 3.030.607,75 TR 12.694.020,42
TITOLO 6		ACCENSIONE PRESTITI		
60200		TIPOLOGIA 200: ACCENSIONE PRESTITI A BREVE TERMINE	RS 0,00 CP 0,00 CS 0,00	RR 0,00 RC 1.134.998,64 TR 1.134.998,64
60300		TIPOLOGIA 300: ACCENSIONE MUTUI E ALTRI FINANZIAMENTI A MEDIO LUNGO TERMINE	RS 0,00 CP 0,00 CS 0,00	RR 20.479.842,72 RC 29.865.011,87 TR 50.344.854,59
60000	TOTALE TITOLO 6	ACCENSIONE PRESTITI	RS 0,00 CP 0,00 CS 0,00	RR 20.479.842,72 RC 31.000.010,51 TR 51.479.853,23

R E N D I C O N T O D E L T E S O R I E R E

TITOLO, TIPOLOGIA		DENOMINAZIONE	RESIDUI ATTIVI AL 1/1/2022 (RS)	RISCOSSIONI IN C/RESIDUI (RR)
			PREVISIONI DEFINITIVE DI COMPETENZA (CP)	RISCOSSIONI IN C/COMPETENZA (RC)
			PREVISIONI DEFINITIVE DI CASSA (CS)	TOTALE RISCOSSIONI (TR)
TITOLO 9		ENTRATE PER CONTO TERZI E PARTITE DI GIRO		
90100		TIPOLOGIA 100: ENTRATE PER PARTITE DI GIRO	RS 0,00 CP 0,00 CS 0,00	RR 392.283,11 RC 301.111.065,81 TR 301.503.348,92
90200		TIPOLOGIA 200: ENTRATE PER CONTO TERZI	RS 0,00 CP 0,00 CS 0,00	RR 378.822,23 RC 3.262.762,49 TR 3.641.584,72
90000	TOTALE TITOLO 9	ENTRATE PER CONTO TERZI E PARTITE DI GIRO	RS 0,00 CP 0,00 CS 0,00	RR 771.105,34 RC 304.373.828,30 TR 305.144.933,64
TOTALE TITOLI			RS 0,00 CP 0,00 CS 0,00	RR 206.574.096,28 RC 1.162.401.749,85 TR 1.368.975.846,13

R E N D I C O N T O D E L T E S O R I E R E

MISSIONE, PROGRAMMA, TITOLO			DENOMINAZIONE	RESIDUI PASSIVI AL 1/1/2022 (RS)	PAGAMENTI IN C/RESIDUI (PR)
MISSIONE, PROGRAMMA, TITOLO			DENOMINAZIONE	PREVISIONI DEFINITIVE DI COMPETENZA (CP)	PAGAMENTI IN C/COMPETENZA (PC)
MISSIONE, PROGRAMMA, TITOLO			DENOMINAZIONE	PREVISIONI DEFINITIVE DI CASSA (CS)	TOTALE PAGAMENTI (TP)
MISSIONE 01			SERVIZI ISTITUZIONALI, GENERALI E DI GESTIONE		
0101 PROGRAMMA 01			ORGANI ISTITUZIONALI		
TITOLO 1			SPESE CORRENTI	RS 0,00 CP 0,00 CS 0,00	PR 1.369.919,59 PC 14.540.724,63 TP 15.910.644,22
TITOLO 2			SPESE IN CONTO CAPITALE	RS 0,00 CP 0,00 CS 0,00	PR 0,00 PC 19.714,45 TP 19.714,45
TOTALE PROGRAMMA 01			ORGANI ISTITUZIONALI	RS 0,00 CP 0,00 CS 0,00	PR 1.369.919,59 PC 14.560.439,08 TP 15.930.358,67
0102 PROGRAMMA 02			SEGRETERIA GENERALE		
TITOLO 1			SPESE CORRENTI	RS 0,00 CP 0,00 CS 0,00	PR 64.336,78 PC 728.715,18 TP 793.051,96
TOTALE PROGRAMMA 02			SEGRETERIA GENERALE	RS 0,00 CP 0,00 CS 0,00	PR 64.336,78 PC 728.715,18 TP 793.051,96

R E N D I C O N T O D E L T E S O R I E R E

MISSIONE, PROGRAMMA, TITOLO			DENOMINAZIONE	RESIDUI PASSIVI AL 1/1/2022 (RS)	PAGAMENTI IN C/RESIDUI (PR)	PREVISIONI DEFINITIVE DI COMPETENZA (CP)	PAGAMENTI IN C/COMPETENZA (PC)	PREVISIONI DEFINITIVE DI CASSA (CS)	TOTALE PAGAMENTI (TP)
0103 PROGRAMMA 03			GESTIONE ECONOMICA, FINANZIARIA, PROGRAMMAZIONE, PROVVEDITORATO						
TITOLO	1	SPESE CORRENTI		RS 0,00	PR 4.581.266,86	CP 0,00	PC 26.830.311,62	CS 0,00	TP 31.411.578,48
TITOLO	2	SPESE IN CONTO CAPITALE		RS 0,00	PR 725.075,19	CP 0,00	PC 967.057,53	CS 0,00	TP 1.692.132,72
TITOLO	3	SPESE PER INCREMENTO ATTIVITA' FINANZIARIE		RS 0,00	PR 262.000,00	CP 0,00	PC 36.222.156,51	CS 0,00	TP 36.484.156,51
TOTALE PROGRAMMA 03			GESTIONE ECONOMICA, FINANZIARIA, PROGRAMMAZIONE, PROVVEDITORATO	RS 0,00	PR 5.568.342,05	CP 0,00	PC 64.019.525,66	CS 0,00	TP 69.587.867,71
0104 PROGRAMMA 04			GESTIONE DELLE ENTRATE TRIBUTARIE E SERVIZI FISCALI						
TITOLO	1	SPESE CORRENTI		RS 0,00	PR 15.220.491,43	CP 0,00	PC 4.861.396,51	CS 0,00	TP 20.081.887,94
TOTALE PROGRAMMA 04			GESTIONE DELLE ENTRATE TRIBUTARIE E SERVIZI FISCALI	RS 0,00	PR 15.220.491,43	CP 0,00	PC 4.861.396,51	CS 0,00	TP 20.081.887,94

R E N D I C O N T O D E L T E S O R I E R E

MISSIONE, PROGRAMMA, TITOLO			DENOMINAZIONE	RESIDUI PASSIVI AL 1/1/2022 (RS)	PAGAMENTI IN C/RESIDUI (PR)	PREVISIONI DEFINITIVE DI COMPETENZA (CP)	PAGAMENTI IN C/COMPETENZA (PC)	PREVISIONI DEFINITIVE DI CASSA (CS)	TOTALE PAGAMENTI (TP)
0105 PROGRAMMA 05			GESTIONE DEI BENI DEMANIALI E PATRIMONIALI						
	TITOLO	1	SPESE CORRENTI	RS 0,00	PR 1.885.209,37	CP 0,00	PC 9.504.902,93	CS 0,00	TP 11.390.112,30
	TITOLO	2	SPESE IN CONTO CAPITALE	RS 0,00	PR 618.272,83	CP 0,00	PC 13.741.676,71	CS 0,00	TP 14.359.949,54
TOTALE PROGRAMMA 05			GESTIONE DEI BENI DEMANIALI E PATRIMONIALI	RS 0,00	PR 2.503.482,20	CP 0,00	PC 23.246.579,64	CS 0,00	TP 25.750.061,84
0106 PROGRAMMA 06			UFFICIO TECNICO						
	TITOLO	1	SPESE CORRENTI	RS 0,00	PR 2.861.752,66	CP 0,00	PC 19.638.111,52	CS 0,00	TP 22.499.864,18
	TITOLO	2	SPESE IN CONTO CAPITALE	RS 0,00	PR 507.236,82	CP 0,00	PC 2.088.706,12	CS 0,00	TP 2.595.942,94
TOTALE PROGRAMMA 06			UFFICIO TECNICO	RS 0,00	PR 3.368.989,48	CP 0,00	PC 21.726.817,64	CS 0,00	TP 25.095.807,12



R E N D I C O N T O D E L T E S O R I E R E

MISSIONE, PROGRAMMA, TITOLO			DENOMINAZIONE	RESIDUI PASSIVI AL 1/1/2022 (RS)	PAGAMENTI IN C/RESIDUI (PR)
MISSIONE, PROGRAMMA, TITOLO			DENOMINAZIONE	PREVISIONI DEFINITIVE DI COMPETENZA (CP)	PAGAMENTI IN C/COMPETENZA (PC)
MISSIONE, PROGRAMMA, TITOLO			DENOMINAZIONE	PREVISIONI DEFINITIVE DI CASSA (CS)	TOTALE PAGAMENTI (TP)
0107	PROGRAMMA 07		ELEZIONI E CONSULTAZIONI POPOLARI - ANAGRAFE E STATO CIVILE		
	TITOLO	1	SPESE CORRENTI	RS 0,00 CP 0,00 CS 0,00	PR 630.677,00 PC 11.464.242,30 TP 12.094.919,30
	TITOLO	2	SPESE IN CONTO CAPITALE	RS 0,00 CP 0,00 CS 0,00	PR 2.549,80 PC 732.909,87 TP 735.459,67
	TOTALE PROGRAMMA 07		ELEZIONI E CONSULTAZIONI POPOLARI - ANAGRAFE E STATO CIVILE	RS 0,00 CP 0,00 CS 0,00	PR 633.226,80 PC 12.197.152,17 TP 12.830.378,97
0108	PROGRAMMA 08		STATISTICA E SISTEMI INFORMATIVI		
	TITOLO	1	SPESE CORRENTI	RS 0,00 CP 0,00 CS 0,00	PR 2.745.787,70 PC 8.180.700,64 TP 10.926.488,34
	TITOLO	2	SPESE IN CONTO CAPITALE	RS 0,00 CP 0,00 CS 0,00	PR 190.463,25 PC 4.577.645,33 TP 4.768.108,58
	TOTALE PROGRAMMA 08		STATISTICA E SISTEMI INFORMATIVI	RS 0,00 CP 0,00 CS 0,00	PR 2.936.250,95 PC 12.758.345,97 TP 15.694.596,92

R E N D I C O N T O D E L T E S O R I E R E

MISSIONE, PROGRAMMA, TITOLO		DENOMINAZIONE	RESIDUI PASSIVI AL 1/1/2022 (RS)	PAGAMENTI IN C/RESIDUI (PR)	PREVISIONI DEFINITIVE DI COMPETENZA (CP)	PAGAMENTI IN C/COMPETENZA (PC)	PREVISIONI DEFINITIVE DI CASSA (CS)	TOTALE PAGAMENTI (TP)
I 0110	PROGRAMMA 10	RISORSE UMANE						
I	TITOLO	1 SPESE CORRENTI	RS 0,00	PR 3.134.282,67	CP 0,00	PC 28.618.933,17	CS 0,00	TP 31.753.215,84
I	TOTALE PROGRAMMA 10	RISORSE UMANE	RS 0,00	PR 3.134.282,67	CP 0,00	PC 28.618.933,17	CS 0,00	TP 31.753.215,84
I 0111	PROGRAMMA 11	ALTRI SERVIZI GENERALI						
I	TITOLO	1 SPESE CORRENTI	RS 0,00	PR 328.441,08	CP 0,00	PC 1.769.098,10	CS 0,00	TP 2.097.539,18
I	TOTALE PROGRAMMA 11	ALTRI SERVIZI GENERALI	RS 0,00	PR 328.441,08	CP 0,00	PC 1.769.098,10	CS 0,00	TP 2.097.539,18
I	TOTALE MISSIONE 01	SERVIZI ISTITUZIONALI, GENERALI E DI GESTIONE	RS 0,00	PR 35.127.763,03	CP 0,00	PC 184.487.003,12	CS 0,00	TP 219.614.766,15

R E N D I C O N T O D E L T E S O R I E R E

MISSIONE, PROGRAMMA, TITOLO			DENOMINAZIONE	RESIDUI PASSIVI AL 1/1/2022 (RS)	PAGAMENTI IN C/RESIDUI (PR)	PREVISIONI DEFINITIVE DI COMPETENZA (CP)	PAGAMENTI IN C/COMPETENZA (PC)	PREVISIONI DEFINITIVE DI CASSA (CS)	TOTALE PAGAMENTI (TP)
MISSIONE 02			GIUSTIZIA						
0201 PROGRAMMA 01			UFFICI GIUDIZIARI						
TITOLO 1			SPESE CORRENTI	RS 0,00	PR 6.464,84	CP 0,00	PC 29.845,40	CS 0,00	TP 36.310,24
TITOLO 2			SPESE IN CONTO CAPITALE	RS 0,00	PR 0,00	CP 0,00	PC 4.783,65	CS 0,00	TP 4.783,65
TOTALE PROGRAMMA 01			UFFICI GIUDIZIARI	RS 0,00	PR 6.464,84	CP 0,00	PC 34.629,05	CS 0,00	TP 41.093,89
TOTALE MISSIONE 02			GIUSTIZIA	RS 0,00	PR 6.464,84	CP 0,00	PC 34.629,05	CS 0,00	TP 41.093,89
MISSIONE 03			ORDINE PUBBLICO E SICUREZZA						
0301 PROGRAMMA 01			POLIZIA LOCALE E AMMINISTRATIVA						
TITOLO 1			SPESE CORRENTI	RS 0,00	PR 8.061.742,50	CP 0,00	PC 50.020.844,71	CS 0,00	TP 58.082.587,21
TITOLO 2			SPESE IN CONTO CAPITALE	RS 0,00	PR 81.551,12	CP 0,00	PC 1.886.469,74	CS 0,00	TP 1.968.020,86

R E N D I C O N T O D E L T E S O R I E R E

MISSIONE, PROGRAMMA, TITOLO		DENOMINAZIONE	RESIDUI PASSIVI AL 1/1/2022 (RS)	PAGAMENTI IN C/RESIDUI (PR)
			PREVISIONI DEFINITIVE DI COMPETENZA (CP)	PAGAMENTI IN C/COMPETENZA (PC)
			PREVISIONI DEFINITIVE DI CASSA (CS)	TOTALE PAGAMENTI (TP)
I TOTALE PROGRAMMA 01		POLIZIA LOCALE E AMMINISTRATIVA	RS 0,00 CP 0,00 CS 0,00	PR 8.143.293,62 PC 51.907.314,45 TP 60.050.608,07
I 0302 PROGRAMMA 02		SISTEMA INTEGRATO DI SICUREZZA URBANA		
I TITOLO 1		SPESE CORRENTI	RS 0,00 CP 0,00 CS 0,00	PR 75.626,96 PC 397.375,34 TP 473.002,30
I TITOLO 2		SPESE IN CONTO CAPITALE	RS 0,00 CP 0,00 CS 0,00	PR 26.579,14 PC 141.007,78 TP 167.586,92
I TOTALE PROGRAMMA 02		SISTEMA INTEGRATO DI SICUREZZA URBANA	RS 0,00 CP 0,00 CS 0,00	PR 102.206,10 PC 538.383,12 TP 640.589,22
I TOTALE MISSIONE 03		ORDINE PUBBLICO E SICUREZZA	RS 0,00 CP 0,00 CS 0,00	PR 8.245.499,72 PC 52.445.697,57 TP 60.691.197,29
I MISSIONE 04		ISTRUZIONE E DIRITTO ALLO STUDIO		

R E N D I C O N T O D E L T E S O R I E R E

MISSIONE, PROGRAMMA, TITOLO			DENOMINAZIONE	RESIDUI PASSIVI AL 1/1/2022 (RS)	PAGAMENTI IN C/RESIDUI (PR)
MISSIONE, PROGRAMMA, TITOLO			DENOMINAZIONE	PREVISIONI DEFINITIVE DI COMPETENZA (CP)	PAGAMENTI IN C/COMPETENZA (PC)
MISSIONE, PROGRAMMA, TITOLO			DENOMINAZIONE	PREVISIONI DEFINITIVE DI CASSA (CS)	TOTALE PAGAMENTI (TP)
I 0401	PROGRAMMA 01		ISTRUZIONE PRESCOLASTICA		
	TITOLO	1	SPESE CORRENTI	RS 0,00 CP 0,00 CS 0,00	PR 3.010.783,09 PC 24.068.572,84 TP 27.079.355,93
	TITOLO	2	SPESE IN CONTO CAPITALE	RS 0,00 CP 0,00 CS 0,00	PR 172.239,25 PC 515.394,56 TP 687.633,81
	TOTALE PROGRAMMA 01		ISTRUZIONE PRESCOLASTICA	RS 0,00 CP 0,00 CS 0,00	PR 3.183.022,34 PC 24.583.967,40 TP 27.766.989,74
I 0402	PROGRAMMA 02		ALTRI ORDINI DI ISTRUZIONE		
	TITOLO	1	SPESE CORRENTI	RS 0,00 CP 0,00 CS 0,00	PR 2.373.569,88 PC 7.836.673,39 TP 10.210.243,27
	TITOLO	2	SPESE IN CONTO CAPITALE	RS 0,00 CP 0,00 CS 0,00	PR 203.176,39 PC 291.237,11 TP 494.413,50
	TOTALE PROGRAMMA 02		ALTRI ORDINI DI ISTRUZIONE	RS 0,00 CP 0,00 CS 0,00	PR 2.576.746,27 PC 8.127.910,50 TP 10.704.656,77

R E N D I C O N T O D E L T E S O R I E R E

MISSIONE, PROGRAMMA, TITOLO			DENOMINAZIONE	RESIDUI PASSIVI AL 1/1/2022 (RS)	PAGAMENTI IN C/RESIDUI (PR)	PREVISIONI DEFINITIVE DI COMPETENZA (CP)	PAGAMENTI IN C/COMPETENZA (PC)	PREVISIONI DEFINITIVE DI CASSA (CS)	TOTALE PAGAMENTI (TP)
0406 PROGRAMMA 06			SERVIZI AUSILIARI ALLB ISTRUZIONE						
	TITOLO	1	SPESE CORRENTI	RS 0,00	PR 8.841.845,83	CP 0,00	PC 19.640.456,51	CS 0,00	TP 28.482.302,34
	TITOLO	2	SPESE IN CONTO CAPITALE	RS 0,00	PR 244.797,07	CP 0,00	PC 4.679.812,83	CS 0,00	TP 4.924.609,90
TOTALE PROGRAMMA 06			SERVIZI AUSILIARI ALLB ISTRUZIONE	RS 0,00	PR 9.086.642,90	CP 0,00	PC 24.320.269,34	CS 0,00	TP 33.406.912,24
0407 PROGRAMMA 07			DIRITTO ALLO STUDIO						
	TITOLO	1	SPESE CORRENTI	RS 0,00	PR 168.551,73	CP 0,00	PC 1.480.664,94	CS 0,00	TP 1.649.216,67
TOTALE PROGRAMMA 07			DIRITTO ALLO STUDIO	RS 0,00	PR 168.551,73	CP 0,00	PC 1.480.664,94	CS 0,00	TP 1.649.216,67
TOTALE MISSIONE 04			ISTRUZIONE E DIRITTO ALLO STUDIO	RS 0,00	PR 15.014.963,24	CP 0,00	PC 58.512.812,18	CS 0,00	TP 73.527.775,42

R E N D I C O N T O D E L T E S O R I E R E

MISSIONE, PROGRAMMA, TITOLO			DENOMINAZIONE		RESIDUI PASSIVI AL 1/1/2022 (RS)	PAGAMENTI IN C/RESIDUI (PR)	PREVISIONI DEFINITIVE DI COMPETENZA (CP)	PAGAMENTI IN C/COMPETENZA (PC)	PREVISIONI DEFINITIVE DI CASSA (CS)	TOTALE PAGAMENTI (TP)
MISSIONE 05			TUTELA E VALORIZZAZIONE DEI BENI E ATTIVITA' CULTURALI							
0502 PROGRAMMA 02			ATTIVITA' CULTURALI E INTERVENTI DIVERSI NEL SETTORE CULTURALE							
TITOLO	1		SPESE CORRENTI		RS	0,00	PR	3.933.393,71	CP	25.411.748,19
					CS	0,00	TP	29.345.141,90		
TITOLO	2		SPESE IN CONTO CAPITALE		RS	0,00	PR	1.031.337,63	CP	5.068.300,35
					CS	0,00	TP	6.099.637,98		
TITOLO	3		SPESE PER INCREMENTO ATTIVITA' FINANZIARIE		RS	0,00	PR	0,00	CP	400.000,00
					CS	0,00	TP	400.000,00		
TOTALE PROGRAMMA 02			ATTIVITA' CULTURALI E INTERVENTI DIVERSI NEL SETTORE CULTURALE		RS	0,00	PR	4.964.731,34	CP	30.880.048,54
					CS	0,00	TP	35.844.779,88		
TOTALE MISSIONE 05			TUTELA E VALORIZZAZIONE DEI BENI E ATTIVITA' CULTURALI		RS	0,00	PR	4.964.731,34	CP	30.880.048,54
					CS	0,00	TP	35.844.779,88		

R E N D I C O N T O D E L T E S O R I E R E

MISSIONE, PROGRAMMA, TITOLO				DENOMINAZIONE		RESIDUI PASSIVI AL 1/1/2022 (RS)	PAGAMENTI IN C/RESIDUI (PR)	PREVISIONI DEFINITIVE DI COMPETENZA (CP)	PAGAMENTI IN C/COMPETENZA (PC)	PREVISIONI DEFINITIVE DI CASSA (CS)	TOTALE PAGAMENTI (TP)
MISSIONE 06				POLITICHE GIOVANILI, SPORT E TEMPO LIBERO							
0601 PROGRAMMA 01				SPORT E TEMPO LIBERO							
TITOLO 1				SPESE CORRENTI		RS	0,00	PR	1.736.179,69	CP	3.062.834,41
						CS	0,00	TP	4.799.014,10		
TITOLO 2				SPESE IN CONTO CAPITALE		RS	0,00	PR	298.728,55	CP	3.055.652,49
						CS	0,00	TP	3.354.381,04		
TOTALE PROGRAMMA 01				SPORT E TEMPO LIBERO		RS	0,00	PR	2.034.908,24	CP	6.118.486,90
						CS	0,00	TP	8.153.395,14		
0602 PROGRAMMA 02				GIOVANI							
TITOLO 1				SPESE CORRENTI		RS	0,00	PR	43.190,62	CP	82.819,23
						CS	0,00	TP	126.009,85		
TOTALE PROGRAMMA 02				GIOVANI		RS	0,00	PR	43.190,62	CP	82.819,23
						CS	0,00	TP	126.009,85		
TOTALE MISSIONE 06				POLITICHE GIOVANILI, SPORT E TEMPO LIBERO		RS	0,00	PR	2.078.098,86	CP	6.201.306,13
						CS	0,00	TP	8.279.404,99		



R E N D I C O N T O D E L T E S O R I E R E

MISSIONE, PROGRAMMA, TITOLO		DENOMINAZIONE	RESIDUI PASSIVI AL 1/1/2022 (RS)	PAGAMENTI IN C/RESIDUI (PR)
			PREVISIONI DEFINITIVE DI COMPETENZA (CP)	PAGAMENTI IN C/COMPETENZA (PC)
			PREVISIONI DEFINITIVE DI CASSA (CS)	TOTALE PAGAMENTI (TP)
MISSIONE 07		TURISMO		
0701 PROGRAMMA 01		SVILUPPO E VALORIZZAZIONE DEL TURISMO		
TITOLO 1		SPESE CORRENTI	RS 0,00 CP 0,00 CS 0,00	PR 4.305.952,92 PC 7.257.148,27 TP 11.563.101,19
TOTALE PROGRAMMA 01		SVILUPPO E VALORIZZAZIONE DEL TURISMO	RS 0,00 CP 0,00 CS 0,00	PR 4.305.952,92 PC 7.257.148,27 TP 11.563.101,19
TOTALE MISSIONE 07		TURISMO	RS 0,00 CP 0,00 CS 0,00	PR 4.305.952,92 PC 7.257.148,27 TP 11.563.101,19
MISSIONE 08		ASSETTO DEL TERRITORIO ED EDILIZIA ABITATIVA		
0801 PROGRAMMA 01		URBANISTICA ASSETTO DEL TERRITORIO		
TITOLO 1		SPESE CORRENTI	RS 0,00 CP 0,00 CS 0,00	PR 665.443,62 PC 2.065.830,05 TP 2.731.273,67
TITOLO 2		SPESE IN CONTO CAPITALE	RS 0,00 CP 0,00 CS 0,00	PR 23.276,62 PC 3.361.008,89 TP 3.384.285,51

R E N D I C O N T O D E L T E S O R I E R E

MISSIONE, PROGRAMMA, TITOLO		DENOMINAZIONE	RESIDUI PASSIVI AL 1/1/2022 (RS)	PAGAMENTI IN C/RESIDUI (PR)
			PREVISIONI DEFINITIVE DI COMPETENZA (CP)	PAGAMENTI IN C/COMPETENZA (PC)
			PREVISIONI DEFINITIVE DI CASSA (CS)	TOTALE PAGAMENTI (TP)
TOTALE PROGRAMMA 01		URBANISTICA ASSETTO DEL TERRITORIO	RS 0,00 CP 0,00 CS 0,00	PR 688.720,24 PC 5.426.838,94 TP 6.115.559,18
0802 PROGRAMMA 02		EDILIZIA RESIDENZIALE PUBBLICA E LOCALE E PIANI DI EDILIZIA ECONOMICO-POPOLARE		
TITOLO 1		SPESE CORRENTI	RS 0,00 CP 0,00 CS 0,00	PR 0,00 PC 1.840,00 TP 1.840,00
TITOLO 2		SPESE IN CONTO CAPITALE	RS 0,00 CP 0,00 CS 0,00	PR 919.896,86 PC 3.915.856,54 TP 4.835.753,40
TOTALE PROGRAMMA 02		EDILIZIA RESIDENZIALE PUBBLICA E LOCALE E PIANI DI EDILIZIA ECONOMICO-POPOLARE	RS 0,00 CP 0,00 CS 0,00	PR 919.896,86 PC 3.917.696,54 TP 4.837.593,40
TOTALE MISSIONE 08		ASSETTO DEL TERRITORIO ED EDILIZIA ABITATIVA	RS 0,00 CP 0,00 CS 0,00	PR 1.608.617,10 PC 9.344.535,48 TP 10.953.152,58
MISSIONE 09		SVILUPPO SOSTENIBILE E TUTELA DEL TERRITORIO E DELL'AMBIENTE		

R E N D I C O N T O D E L T E S O R I E R E

MISSIONE, PROGRAMMA, TITOLO			DENOMINAZIONE	RESIDUI PASSIVI AL 1/1/2022 (RS)	PAGAMENTI IN C/RESIDUI (PR)	PREVISIONI DEFINITIVE DI COMPETENZA (CP)	PAGAMENTI IN C/COMPETENZA (PC)	PREVISIONI DEFINITIVE DI CASSA (CS)	TOTALE PAGAMENTI (TP)
0901 PROGRAMMA 01			DIFESA DEL SUOLO						
	TITOLO	1	SPESE CORRENTI	RS 0,00	PR 1.018.244,07	CP 0,00	PC 4.929.339,62	CS 0,00	TP 5.947.583,69
	TITOLO	2	SPESE IN CONTO CAPITALE	RS 0,00	PR 4.463.029,26	CP 0,00	PC 53.467.897,07	CS 0,00	TP 57.930.926,33
	TITOLO	3	SPESE PER INCREMENTO ATTIVITA' FINANZIARIE	RS 0,00	PR 66.615,96	CP 0,00	PC 0,00	CS 0,00	TP 66.615,96
TOTALE PROGRAMMA 01			DIFESA DEL SUOLO	RS 0,00	PR 5.547.889,29	CP 0,00	PC 58.397.236,69	CS 0,00	TP 63.945.125,98
0902 PROGRAMMA 02			TUTELA, VALORIZZAZIONE E RECUPERO AMBIENTALE						
	TITOLO	1	SPESE CORRENTI	RS 0,00	PR 1.394.808,89	CP 0,00	PC 7.155.183,11	CS 0,00	TP 8.549.992,00
	TITOLO	2	SPESE IN CONTO CAPITALE	RS 0,00	PR 3.083.984,28	CP 0,00	PC 3.349.251,85	CS 0,00	TP 6.433.236,13

R E N D I C O N T O D E L T E S O R I E R E

MISSIONE, PROGRAMMA, TITOLO		DENOMINAZIONE	RESIDUI PASSIVI AL 1/1/2022 (RS)	PAGAMENTI IN C/RESIDUI (PR)
MISSIONE, PROGRAMMA, TITOLO		DENOMINAZIONE	PREVISIONI DEFINITIVE DI COMPETENZA (CP)	PAGAMENTI IN C/COMPETENZA (PC)
MISSIONE, PROGRAMMA, TITOLO		DENOMINAZIONE	PREVISIONI DEFINITIVE DI CASSA (CS)	TOTALE PAGAMENTI (TP)
I TOTALE PROGRAMMA 02		TUTELA, VALORIZZAZIONE E RECUPERO AMBIENTALE	RS 0,00 CP 0,00 CS 0,00	PR 4.478.793,17 PC 10.504.434,96 TP 14.983.228,13
I 0903 PROGRAMMA 03		RIFIUTI		
I TITOLO 1		SPESE CORRENTI	RS 0,00 CP 0,00 CS 0,00	PR 533.678,58 PC 163.837.911,13 TP 164.371.589,71
I TITOLO 2		SPESE IN CONTO CAPITALE	RS 0,00 CP 0,00 CS 0,00	PR 0,00 PC 18.300,73 TP 18.300,73
I TOTALE PROGRAMMA 03		RIFIUTI	RS 0,00 CP 0,00 CS 0,00	PR 533.678,58 PC 163.856.211,86 TP 164.389.890,44
I 0908 PROGRAMMA 08		QUALITA' DELL'ARIA E RIDUZIONE DELL'INQUINAMENTO		
I TITOLO 1		SPESE CORRENTI	RS 0,00 CP 0,00 CS 0,00	PR 616.951,20 PC 1.557.685,28 TP 2.174.636,48
I TOTALE PROGRAMMA 08		QUALITA' DELL'ARIA E RIDUZIONE DELL'INQUINAMENTO	RS 0,00 CP 0,00 CS 0,00	PR 616.951,20 PC 1.557.685,28 TP 2.174.636,48

R E N D I C O N T O D E L T E S O R I E R E

MISSIONE, PROGRAMMA, TITOLO			DENOMINAZIONE	RESIDUI PASSIVI AL 1/1/2022 (RS)	PAGAMENTI IN C/RESIDUI (PR)
MISSIONE, PROGRAMMA, TITOLO			DENOMINAZIONE	PREVISIONI DEFINITIVE DI COMPETENZA (CP)	PAGAMENTI IN C/COMPETENZA (PC)
MISSIONE, PROGRAMMA, TITOLO			DENOMINAZIONE	PREVISIONI DEFINITIVE DI CASSA (CS)	TOTALE PAGAMENTI (TP)
TOTALE MISSIONE 09			SVILUPPO SOSTENIBILE E TUTELA DEL TERRITORIO E DELL'AMBIENTE	RS 0,00 CP 0,00 CS 0,00	PR 11.177.312,24 PC 234.315.568,79 TP 245.492.881,03
MISSIONE 10			TRASPORTI E DIRITTO ALLA MOBILITA'		
1002 PROGRAMMA 02			TRASPORTO PUBBLICO LOCALE		
TITOLO 1			SPESE CORRENTI	RS 0,00 CP 0,00 CS 0,00	PR 3.099.089,74 PC 32.763.529,54 TP 35.862.619,28
TITOLO 2			SPESE IN CONTO CAPITALE	RS 0,00 CP 0,00 CS 0,00	PR 2.401.916,37 PC 26.335.388,56 TP 28.737.304,93
TOTALE PROGRAMMA 02			TRASPORTO PUBBLICO LOCALE	RS 0,00 CP 0,00 CS 0,00	PR 5.501.006,11 PC 59.098.918,10 TP 64.599.924,21
1005 PROGRAMMA 05			VIABILITA' E INFRASTRUTTURE STRADALI		
TITOLO 1			SPESE CORRENTI	RS 0,00 CP 0,00 CS 0,00	PR 4.717.471,49 PC 41.104.980,42 TP 45.822.451,91
TITOLO 2			SPESE IN CONTO CAPITALE	RS 0,00 CP 0,00 CS 0,00	PR 11.666.660,89 PC 33.266.892,25 TP 44.933.553,14

R E N D I C O N T O D E L T E S O R I E R E

MISSIONE, PROGRAMMA, TITOLO			DENOMINAZIONE		RESIDUI PASSIVI AL 1/1/2022 (RS)	PAGAMENTI IN C/RESIDUI (PR)	PREVISIONI DEFINITIVE DI COMPETENZA (CP)	PAGAMENTI IN C/COMPETENZA (PC)	PREVISIONI DEFINITIVE DI CASSA (CS)	TOTALE PAGAMENTI (TP)
TOTALE PROGRAMMA 05			VIABILITA' E INFRASTRUTTURE STRADALI		RS 0,00	PR 16.384.132,38	CP 0,00	PC 74.371.872,67	CS 0,00	TP 90.756.005,05
TOTALE MISSIONE 10			TRASPORTI E DIRITTO ALLA MOBILITA'		RS 0,00	PR 21.885.138,49	CP 0,00	PC 133.470.790,77	CS 0,00	TP 155.355.929,26
MISSIONE 11			SOCCORSO CIVILE							
1101 PROGRAMMA 01			SISTEMA DI PROTEZIONE CIVILE							
TITOLO 1			SPESE CORRENTI		RS 0,00	PR 535.490,67	CP 0,00	PC 1.781.743,86	CS 0,00	TP 2.317.234,53
TITOLO 2			SPESE IN CONTO CAPITALE		RS 0,00	PR 0,00	CP 0,00	PC 110.123,30	CS 0,00	TP 110.123,30
TOTALE PROGRAMMA 01			SISTEMA DI PROTEZIONE CIVILE		RS 0,00	PR 535.490,67	CP 0,00	PC 1.891.867,16	CS 0,00	TP 2.427.357,83
TOTALE MISSIONE 11			SOCCORSO CIVILE		RS 0,00	PR 535.490,67	CP 0,00	PC 1.891.867,16	CS 0,00	TP 2.427.357,83

R E N D I C O N T O D E L T E S O R I E R E

MISSIONE, PROGRAMMA, TITOLO			DENOMINAZIONE	RESIDUI PASSIVI AL 1/1/2022 (RS)	PAGAMENTI IN C/RESIDUI (PR)
MISSIONE, PROGRAMMA, TITOLO			DENOMINAZIONE	PREVISIONI DEFINITIVE DI COMPETENZA (CP)	PAGAMENTI IN C/COMPETENZA (PC)
MISSIONE, PROGRAMMA, TITOLO			DENOMINAZIONE	PREVISIONI DEFINITIVE DI CASSA (CS)	TOTALE PAGAMENTI (TP)
MISSIONE 12			DIRITTI SOCIALI, POLITICHE SOCIALI E FAMIGLIA		
1201	PROGRAMMA 01		INTERVENTI PER L'INFANZIA E I MINORI E PER ASILI NIDO		
	TITOLO	1	SPESE CORRENTI	RS 0,00 CP 0,00 CS 0,00	PR 6.254.093,52 PC 42.481.661,33 TP 48.735.754,85
	TITOLO	2	SPESE IN CONTO CAPITALE	RS 0,00 CP 0,00 CS 0,00	PR 2.286,80 PC 160.640,29 TP 162.927,09
TOTALE PROGRAMMA 01			INTERVENTI PER L'INFANZIA E I MINORI E PER ASILI NIDO	RS 0,00 CP 0,00 CS 0,00	PR 6.256.380,32 PC 42.642.301,62 TP 48.898.681,94
1202	PROGRAMMA 02		INTERVENTI PER LA DISABILITA'		
	TITOLO	1	SPESE CORRENTI	RS 0,00 CP 0,00 CS 0,00	PR 968.446,59 PC 3.927.947,83 TP 4.896.394,42
TOTALE PROGRAMMA 02			INTERVENTI PER LA DISABILITA'	RS 0,00 CP 0,00 CS 0,00	PR 968.446,59 PC 3.927.947,83 TP 4.896.394,42

R E N D I C O N T O D E L T E S O R I E R E

MISSIONE, PROGRAMMA, TITOLO			DENOMINAZIONE	RESIDUI PASSIVI AL 1/1/2022 (RS)	PAGAMENTI IN C/RESIDUI (PR)	PREVISIONI DEFINITIVE DI COMPETENZA (CP)	PAGAMENTI IN C/COMPETENZA (PC)	PREVISIONI DEFINITIVE DI CASSA (CS)	TOTALE PAGAMENTI (TP)
I 1203	PROGRAMMA 03		INTERVENTI PER GLI ANZIANI						
I	TITOLO	1	SPESE CORRENTI	RS	0,00	PR	1.360.289,80	CP	6.705.376,97
I				CP	0,00	PC	6.705.376,97	CS	8.065.666,77
I				CS	0,00	TP	8.065.666,77		
I	TOTALE PROGRAMMA 03		INTERVENTI PER GLI ANZIANI	RS	0,00	PR	1.360.289,80	CP	6.705.376,97
I				CP	0,00	PC	6.705.376,97	CS	8.065.666,77
I				CS	0,00	TP	8.065.666,77		
I 1204	PROGRAMMA 04		INTERVENTI PER SOGGETTI A RISCHIO DI ESCLUSIONE SOCIALE						
I	TITOLO	1	SPESE CORRENTI	RS	0,00	PR	4.724.882,79	CP	28.802.465,29
I				CP	0,00	PC	28.802.465,29	CS	33.527.348,08
I				CS	0,00	TP	33.527.348,08		
I	TITOLO	2	SPESE IN CONTO CAPITALE	RS	0,00	PR	0,00	CP	104.864,92
I				CP	0,00	PC	104.864,92	CS	104.864,92
I				CS	0,00	TP	104.864,92		
I	TOTALE PROGRAMMA 04		INTERVENTI PER SOGGETTI A RISCHIO DI ESCLUSIONE SOCIALE	RS	0,00	PR	4.724.882,79	CP	28.907.330,21
I				CP	0,00	PC	28.907.330,21	CS	33.632.213,00
I				CS	0,00	TP	33.632.213,00		



R E N D I C O N T O D E L T E S O R I E R E

MISSIONE, PROGRAMMA, TITOLO			DENOMINAZIONE	RESIDUI PASSIVI AL 1/1/2022 (RS)	PREVISIONI DEFINITIVE DI COMPETENZA (CP)	PREVISIONI DEFINITIVE DI CASSA (CS)	PAGAMENTI IN C/RESIDUI (PR)	PAGAMENTI IN C/COMPETENZA (PC)	TOTALE PAGAMENTI (TP)
I 1206 PROGRAMMA 06			INTERVENTI PER IL DIRITTO ALLA CASA						
	TITOLO	1	SPESE CORRENTI	RS	0,00		PR	9.620.668,64	
				CP	0,00		PC	5.276.191,98	
				CS	0,00		TP	14.896.860,62	
	TITOLO	2	SPESE IN CONTO CAPITALE	RS	0,00		PR	0,00	
				CP	0,00		PC	5.920.608,22	
				CS	0,00		TP	5.920.608,22	
I TOTALE PROGRAMMA 06			INTERVENTI PER IL DIRITTO ALLA CASA	RS	0,00		PR	9.620.668,64	
				CP	0,00		PC	11.196.800,20	
				CS	0,00		TP	20.817.468,84	
I 1207 PROGRAMMA 07			PROGRAMMAZIONE E GOVERNO DELLA RETE DEI SERVIZI SOCIOSANITARI E SOCIALI						
	TITOLO	1	SPESE CORRENTI	RS	0,00		PR	102.935,93	
				CP	0,00		PC	1.350.816,67	
				CS	0,00		TP	1.453.752,60	
I TOTALE PROGRAMMA 07			PROGRAMMAZIONE E GOVERNO DELLA RETE DEI SERVIZI SOCIOSANITARI E SOCIALI	RS	0,00		PR	102.935,93	
				CP	0,00		PC	1.350.816,67	
				CS	0,00		TP	1.453.752,60	

R E N D I C O N T O D E L T E S O R I E R E

MISSIONE, PROGRAMMA, TITOLO			DENOMINAZIONE	RESIDUI PASSIVI AL 1/1/2022 (RS)	PAGAMENTI IN C/RESIDUI (PR)	PREVISIONI DEFINITIVE DI COMPETENZA (CP)	PAGAMENTI IN C/COMPETENZA (PC)	PREVISIONI DEFINITIVE DI CASSA (CS)	TOTALE PAGAMENTI (TP)
I 1209	PROGRAMMA 09		SERVIZIO NECROSCOPICO E CIMITERIALE						
	TITOLO	1	SPESE CORRENTI	RS 0,00	PR 1.718.659,18	CP 0,00	PC 3.017.901,24	CS 0,00	TP 4.736.560,42
	TITOLO	2	SPESE IN CONTO CAPITALE	RS 0,00	PR 115.079,25	CP 0,00	PC 975.720,82	CS 0,00	TP 1.090.800,07
	TOTALE PROGRAMMA 09		SERVIZIO NECROSCOPICO E CIMITERIALE	RS 0,00	PR 1.833.738,43	CP 0,00	PC 3.993.622,06	CS 0,00	TP 5.827.360,49
	TOTALE MISSIONE 12		DIRITTI SOCIALI, POLITICHE SOCIALI E FAMIGLIA	RS 0,00	PR 24.867.342,50	CP 0,00	PC 98.724.195,56	CS 0,00	TP 123.591.538,06
	MISSIONE 13		TUTELA DELLA SALUTE						
I 1307	PROGRAMMA 07		ULTERIORI SPESE IN MATERIA SANITARIA						
	TITOLO	1	SPESE CORRENTI	RS 0,00	PR 187.912,62	CP 0,00	PC 728.679,76	CS 0,00	TP 916.592,38
	TOTALE PROGRAMMA 07		ULTERIORI SPESE IN MATERIA SANITARIA	RS 0,00	PR 187.912,62	CP 0,00	PC 728.679,76	CS 0,00	TP 916.592,38

R E N D I C O N T O D E L T E S O R I E R E

MISSIONE, PROGRAMMA, TITOLO			DENOMINAZIONE	RESIDUI PASSIVI AL 1/1/2022 (RS)	PAGAMENTI IN C/RESIDUI (PR)
MISSIONE, PROGRAMMA, TITOLO			DENOMINAZIONE	PREVISIONI DEFINITIVE DI COMPETENZA (CP)	PAGAMENTI IN C/COMPETENZA (PC)
MISSIONE, PROGRAMMA, TITOLO			DENOMINAZIONE	PREVISIONI DEFINITIVE DI CASSA (CS)	TOTALE PAGAMENTI (TP)
TOTALE MISSIONE 13			TUTELA DELLA SALUTE	RS 0,00 CP 0,00 CS 0,00	PR 187.912,62 PC 728.679,76 TP 916.592,38
MISSIONE 14			SVILUPPO ECONOMICO E COMPETITIVITA'		
1402 PROGRAMMA 02			COMMERCIO - RETI DISTRIBUTIVE - TUTELA DEI CONSUMATORI		
TITOLO 1			SPESE CORRENTI	RS 0,00 CP 0,00 CS 0,00	PR 1.484.405,48 PC 4.528.809,61 TP 6.013.215,09
TITOLO 2			SPESE IN CONTO CAPITALE	RS 0,00 CP 0,00 CS 0,00	PR 295.176,36 PC 467.774,96 TP 762.951,32
TOTALE PROGRAMMA 02			COMMERCIO - RETI DISTRIBUTIVE - TUTELA DEI CONSUMATORI	RS 0,00 CP 0,00 CS 0,00	PR 1.779.581,84 PC 4.996.584,57 TP 6.776.166,41
1403 PROGRAMMA 03			RICERCA E INNOVAZIONE		
TITOLO 1			SPESE CORRENTI	RS 0,00 CP 0,00 CS 0,00	PR 719.061,74 PC 4.489.328,95 TP 5.208.390,69
TITOLO 2			SPESE IN CONTO CAPITALE	RS 0,00 CP 0,00 CS 0,00	PR 55.582,15 PC 598.381,27 TP 653.963,42

R E N D I C O N T O D E L T E S O R I E R E

MISSIONE, PROGRAMMA, TITOLO		DENOMINAZIONE	RESIDUI PASSIVI AL 1/1/2022 (RS)	PAGAMENTI IN C/RESIDUI (PR)
MISSIONE, PROGRAMMA, TITOLO		DENOMINAZIONE	PREVISIONI DEFINITIVE DI COMPETENZA (CP)	PAGAMENTI IN C/COMPETENZA (PC)
MISSIONE, PROGRAMMA, TITOLO		DENOMINAZIONE	PREVISIONI DEFINITIVE DI CASSA (CS)	TOTALE PAGAMENTI (TP)
I TOTALE PROGRAMMA 03		RICERCA E INNOVAZIONE	RS 0,00 CP 0,00 CS 0,00	PR 774.643,89 PC 5.087.710,22 TP 5.862.354,11
I 1404 PROGRAMMA 04		RETI E ALTRI SERVIZI DI PUBBLICA UTILITA'		
I TITOLO 1		SPESE CORRENTI	RS 0,00 CP 0,00 CS 0,00	PR 210.111,48 PC 1.252.138,59 TP 1.462.250,07
I TOTALE PROGRAMMA 04		RETI E ALTRI SERVIZI DI PUBBLICA UTILITA'	RS 0,00 CP 0,00 CS 0,00	PR 210.111,48 PC 1.252.138,59 TP 1.462.250,07
I TOTALE MISSIONE 14		SVILUPPO ECONOMICO E COMPETITIVITA'	RS 0,00 CP 0,00 CS 0,00	PR 2.764.337,21 PC 11.336.433,38 TP 14.100.770,59
I MISSIONE 15		POLITICHE PER IL LAVORO E LA FORMAZIONE PROFESSIONALE		
I 1503 PROGRAMMA 03		SOSTEGNO ALL'OCCUPAZIONE		
I TITOLO 1		SPESE CORRENTI	RS 0,00 CP 0,00 CS 0,00	PR 353.806,66 PC 499.198,11 TP 853.004,77
I TITOLO 2		SPESE IN CONTO CAPITALE	RS 0,00 CP 0,00 CS 0,00	PR 7.612,80 PC 31.338,44 TP 38.951,24

R E N D I C O N T O D E L T E S O R I E R E

MISSIONE, PROGRAMMA, TITOLO		DENOMINAZIONE	RESIDUI PASSIVI AL 1/1/2022 (RS)	PAGAMENTI IN C/RESIDUI (PR)
			PREVISIONI DEFINITIVE DI COMPETENZA (CP)	PAGAMENTI IN C/COMPETENZA (PC)
			PREVISIONI DEFINITIVE DI CASSA (CS)	TOTALE PAGAMENTI (TP)
TOTALE PROGRAMMA 03		SOSTEGNO ALL'OCCUPAZIONE	RS 0,00 CP 0,00 CS 0,00	PR 361.419,46 PC 530.536,55 TP 891.956,01
TOTALE MISSIONE 15		POLITICHE PER IL LAVORO E LA FORMAZIONE PROFESSIONALE	RS 0,00 CP 0,00 CS 0,00	PR 361.419,46 PC 530.536,55 TP 891.956,01
MISSIONE 17		ENERGIA E DIVERSIFICAZIONE DELLE FONTI ENERGETICHE		
1701 PROGRAMMA 01		FONTI ENERGETICHE		
TITOLO 1		SPESE CORRENTI	RS 0,00 CP 0,00 CS 0,00	PR 215.174,44 PC 700.505,19 TP 915.679,63
TITOLO 2		SPESE IN CONTO CAPITALE	RS 0,00 CP 0,00 CS 0,00	PR 340.680,91 PC 5.256.860,14 TP 5.597.541,05
TOTALE PROGRAMMA 01		FONTI ENERGETICHE	RS 0,00 CP 0,00 CS 0,00	PR 555.855,35 PC 5.957.365,33 TP 6.513.220,68
TOTALE MISSIONE 17		ENERGIA E DIVERSIFICAZIONE DELLE FONTI ENERGETICHE	RS 0,00 CP 0,00 CS 0,00	PR 555.855,35 PC 5.957.365,33 TP 6.513.220,68

R E N D I C O N T O D E L T E S O R I E R E

MISSIONE, PROGRAMMA, TITOLO		DENOMINAZIONE	RESIDUI PASSIVI AL 1/1/2022 (RS)	PAGAMENTI IN C/RESIDUI (PR)
			PREVISIONI DEFINITIVE DI COMPETENZA (CP)	PAGAMENTI IN C/COMPETENZA (PC)
			PREVISIONI DEFINITIVE DI CASSA (CS)	TOTALE PAGAMENTI (TP)
MISSIONE 50		DEBITO PUBBLICO		
5001	PROGRAMMA 01	QUOTA INTERESSI AMMORTAMENTO MUTUI E PRESTITI OBBLIGAZIONARI		
	TITOLO 1	SPESE CORRENTI	RS 0,00 CP 0,00 CS 0,00	PR 2.506,38 PC 2.984.849,83 TP 2.987.356,21
TOTALE PROGRAMMA 01		QUOTA INTERESSI AMMORTAMENTO MUTUI E PRESTITI OBBLIGAZIONARI	RS 0,00 CP 0,00 CS 0,00	PR 2.506,38 PC 2.984.849,83 TP 2.987.356,21
5002	PROGRAMMA 02	QUOTA CAPITALE AMMORTAMENTO MUTUI E PRESTITI OBBLIGAZIONARI		
	TITOLO 4	RIMBORSO PRESTITI	RS 0,00 CP 0,00 CS 0,00	PR 0,00 PC 69.478.207,40 TP 69.478.207,40
TOTALE PROGRAMMA 02		QUOTA CAPITALE AMMORTAMENTO MUTUI E PRESTITI OBBLIGAZIONARI	RS 0,00 CP 0,00 CS 0,00	PR 0,00 PC 69.478.207,40 TP 69.478.207,40
TOTALE MISSIONE 50		DEBITO PUBBLICO	RS 0,00 CP 0,00 CS 0,00	PR 2.506,38 PC 72.463.057,23 TP 72.465.563,61

R E N D I C O N T O D E L T E S O R I E R E

MISSIONE, PROGRAMMA, TITOLO		DENOMINAZIONE	RESIDUI PASSIVI AL 1/1/2022 (RS)	PREVISIONI DEFINITIVE DI COMPETENZA (CP)	PREVISIONI DEFINITIVE DI CASSA (CS)	PAGAMENTI IN C/RESIDUI (PR)	PAGAMENTI IN C/COMPETENZA (PC)	TOTALE PAGAMENTI (TP)
MISSIONE 99		SERVIZI PER CONTO TERZI						
9901 PROGRAMMA 01		SERVIZI PER CONTO TERZI E PARTITE DI GIRO						
TITOLO 7		SPESE PER CONTO DI TERZI E PARTITE DI GIRO	RS 0,00	CP 0,00	CS 0,00	PR 11.986.469,32	PC 290.801.711,70	TP 302.788.181,02
TOTALE PROGRAMMA 01		SERVIZI PER CONTO TERZI E PARTITE DI GIRO	RS 0,00	CP 0,00	CS 0,00	PR 11.986.469,32	PC 290.801.711,70	TP 302.788.181,02
TOTALE MISSIONE 99		SERVIZI PER CONTO TERZI	RS 0,00	CP 0,00	CS 0,00	PR 11.986.469,32	PC 290.801.711,70	TP 302.788.181,02
TOTALE MISSIONI			RS 0,00	CP 0,00	CS 0,00	PR 145.675.875,29	PC 1.199.383.386,57	TP 1.345.059.261,86

```

*****  *****  *****  *****  *****  *  *****  *  *****
*        *        *        *        *        *        *        *        *
***      ***      ***      ****     *          *          *          *
*        *        *          *        *          *          *          *
*****  *****  *****  *        *        *          *          *          *

```

```

*****  *****  *  *  *  *  *  *  *  *  *  *  *  *  *  *  *  *  *
*        *        *  *  *  *  *  *  *  *  *  *  *  *  *  *  *  *
*        *        *  *  *  *  *  *  *  *  *  *  *  *  *  *  *  *
*        *        *  *  *  *  *  *  *  *  *  *  *  *  *  *  *  *
*****  *****  *  *  *  *  *  *  *  *  *  *  *  *  *  *  *  *

```

```

***  *  *  ***  *****  *****  *****  *****  *  ***  *****  *****  *  *  *  *  *****  *  *  *  *****
*  *  *  *  *  *  *  *  *  *  *  *  *  *  *  *  *  *  *  *  *  *  *  *  *  *  *  *  *  *  *  *  *  *  *  *  *  *
*  *  *  *  *  *  *  *  *  *  *  *  *  *  *  *  *  *  *  *  *  *  *  *  *  *  *  *  *  *  *  *  *  *  *  *  *  *
*  *  *  *  *  *  *  *  *  *  *  *  *  *  *  *  *  *  *  *  *  *  *  *  *  *  *  *  *  *  *  *  *  *  *  *  *  *
*  *  *  *  *  *  *  *  *  *  *  *  *  *  *  *  *  *  *  *  *  *  *  *  *  *  *  *  *  *  *  *  *  *  *  *  *  *

```

```

*****  *****  *****  *****  *  *****  *  *****  *****  *****  *****  *****
*        *        *        *  *  *  *  *  *  *  *  *  *  *  *  *  *  *  *  *  *  *  *  *  *  *
*  *  *  *  *  *  *  *  *  *  *  *  *  *  *  *  *  *  *  *  *  *  *  *  *  *  *  *  *  *  *  *
*  *  *  *  *  *  *  *  *  *  *  *  *  *  *  *  *  *  *  *  *  *  *  *  *  *  *  *  *  *  *  *
*****  *****  *****  *        *  *****  *  *****  *****  *****  *****  *****

```



RENDICONTO DEL TESORIERE

I	DESCRIZIONE	I	CONTO	I	T O T A L E	I
			RESIDUI		COMPETENZA	
I	FONDO DI CASSA AL 1 GENNAIO 2022	I		I		I 189.999.027,76
I	RISCOSSIONI (+)	I	206.574.096,28	I	1.162.401.749,85	I 1.368.975.846,13
I	PAGAMENTI (-)	I	145.675.875,29	I	1.199.383.386,57	I 1.345.059.261,86
		I	DIFFERENZA			I 213.915.612,03
I	RISCOSSIONI DA REGOLARIZZARE CON REVERSALI (+)					I 0,00
I	PAGAMENTI DA REGOLARIZZARE CON MANDATI (-)					I 0,00
I	PAGAMENTI PER AZIONI ESECUTIVE (-)					I 0,00
I	FONDO DI CASSA AL 31 DICEMBRE 2022					I 213.915.612,03

CONCORDANZA CON LA TESORERIA PROVINCIALE

FONDO DI CASSA AL 31 DICEMBRE 2022	I	213.915.612,03	I
(-)	I		I
(+)	I		I
DISPONIBILITA' PRESSO LA TESORERIA PROVINCIALE	I	VEDI ALLEGATO	I

SITUAZIONE VINCOLI DI CASSA AL 31 DICEMBRE 2022 DI CUI ALL'ART. 209, COMMA 3-BIS, DEL DLGS 267/2000  
 (SOLO PER GLI ENTI LOCALI)

I	FONDO DI CASSA AL 31 DICEMBRE 2022		I	213.915.612,03	I
I	DI CUI QUOTA VINCOLATA DEL FONDO DI CASSA AL 31 DICEMBRE 2022	(A)	I	110.036.207,57	I
I	QUOTA VINCOLATA UTILIZZATA PER LE SPESE CORRENTI NON REINTEGRATA AL 31 DICEMBRE 2022	(B)	I		I
I	TOTALE QUOTA VINCOLATA AL 31 DICEMBRE 2022	(A) + (B)	I	110.036.207,57	I

SI DICHIARA CHE SONO STATI RISPETTATI DURANTE L' ANNO 2022 I LIMITI IMPOSTI DALLA NORMATIVA SULLA TESORERIA UNICA

, LI 31/12/2022

IL TESORIERE  
 UNICREDIT S.P.A.

Conto Consolidato con gli organismi strumentali

*Conto del Bilancio Consolidato con gli organismi strumentali*

*Conto Economico Consolidato con gli organismi strumentali*

*Stato Patrimoniale Consolidato con gli organismi strumentali*

Conto Consolidato con gli organismi strumentali  
*Conto del Bilancio Consolidato con gli organismi strumentali*

**CONTO DEL BILANCIO CONSOLIDATO CON GLI ORGANISMI STRUMENTALI – GESTIONE DELLE ENTRATE**

TITOLO, TIPOLOGIA	DENOMINAZIONE	RESIDUI ATTIVI AL 1/1/2022 (RS)		RISCOSSIONI IN C/RESIDUI (RR)		RIACCERTAMENTI RESIDUI (R)		RESIDUI ATTIVI DA ESERCIZI PRECEDENTI (EP=RS-RR+R)	
		PREVISIONI DEFINITIVE DI COMPETENZA (CP)		RISCOSSIONI IN C/COMPETENZA (RC)		ACCERTAMENTI (A)		RESIDUI ATTIVI DA ESERCIZIO DI COMPETENZA (EC=A-RC)	
		PREVISIONI DEFINITIVE DI CASSA (CS)		TOTALE RISCOSSIONI (TR=RR+RC)		MAGGIORI O MINORI ENTRATE DI CASSA = TR-CS		TOTALE RESIDUI ATTIVI DA RIPORTARE (TR=EP+EC)	
	FONDO PLURIENNALE VINCOLATO PER SPESE CORRENTI	CP	29.485.498,55						
	FONDO PLURIENNALE VINCOLATO PER SPESE IN CONTO CAPITALE	CP	277.790.990,78						
	UTILIZZO AVANZO DI AMMINISTRAZIONE	CP	127.885.084,84						
	- di cui Utilizzo Fondo anticipazioni di liquidità	CP	0,00						
<b>TITOLO 1 :</b>	<b>ENTRATE CORRENTI DI NATURA TRIBUTARIA, CONTRIBUTIVA E PEREQUATIVA</b>								
<b>10101</b>	<b>Tipologia 101 : IMPOSTE, TASSE E PROVENTI ASSIMILATI</b>	RS	214.581.783,54	RR	51.046.831,37	R	-28.239.067,03	EP	135.295.885,14
		CP	453.204.652,48	RC	387.381.284,02	A	450.734.289,74	CP	-2.470.362,74
		CS	498.566.306,05	TR	438.428.115,39	CS	-60.138.190,66	TR	198.648.890,86
<b>10104</b>	<b>Tipologia 104 : COMPARTICIPAZIONI DI TRIBUTI</b>	RS	649.629,21	RR	2.775,94	R	-16.504,73	EP	630.348,54
		CP	0,00	RC	0,00	A	0,00	CP	0,00
		CS	649.629,21	TR	2.775,94	CS	-646.853,27	TR	630.348,54
<b>10301</b>	<b>Tipologia 301 : FONDI PEREQUATIVI DA AMMINISTRAZIONI CENTRALI</b>	RS	4.074.459,43	RR	4.074.459,43	R	0,00	EP	0,00
		CP	135.877.246,90	RC	135.833.483,32	A	136.477.649,73	CP	600.402,83
		CS	139.951.706,33	TR	139.907.942,75	CS	-43.763,58	TR	644.166,41
<b>10000 Totale TITOLO 1</b>	<b>ENTRATE CORRENTI DI NATURA TRIBUTARIA, CONTRIBUTIVA E PEREQUATIVA</b>	RS	<b>219.305.872,18</b>	RR	<b>55.124.066,74</b>	R	<b>-28.255.571,76</b>	EP	<b>135.926.233,68</b>
		CP	<b>589.081.899,38</b>	RC	<b>523.214.767,34</b>	A	<b>587.211.939,47</b>	CP	<b>-1.869.959,91</b>
		CS	<b>639.167.641,59</b>	TR	<b>578.338.834,08</b>	CS	<b>-60.828.807,51</b>	TR	<b>199.923.405,81</b>

**CONTO DEL BILANCIO CONSOLIDATO CON GLI ORGANISMI STRUMENTALI – GESTIONE DELLE ENTRATE**

TITOLO, TIPOLOGIA	DENOMINAZIONE	RESIDUI ATTIVI AL 1/1/2022 (RS)		RISCOSSIONI IN C/RESIDUI (RR)		RIACCERTAMENTI RESIDUI (R)		MAGGIORI O MINORI ENTRATE DI COMPETENZA =A-CP		RESIDUI ATTIVI DA ESERCIZI PRECEDENTI (EP=RS-RR+R)	
		PREVISIONI DEFINITIVE DI COMPETENZA (CP)		RISCOSSIONI IN C/COMPETENZA (RC)		ACCERTAMENTI (A)				RESIDUI ATTIVI DA ESERCIZIO DI COMPETENZA (EC=A-RC)	
		PREVISIONI DEFINITIVE DI CASSA (CS)		TOTALE RISCOSSIONI (TR=RR+RC)		MAGGIORI O MINORI ENTRATE DI CASSA = TR-CS				TOTALE RESIDUI ATTIVI DA RIPORTARE (TR=EP+EC)	
<b>TITOLO 2 :</b>	<b>TRASFERIMENTI CORRENTI</b>										
<b>20101</b>	<b>Tipologia 101 : TRASFERIMENTI CORRENTI DA AMMINISTRAZIONI PUBBLICHE</b>	RS	30.314.720,84	RR	16.016.114,59	R	-58.297,92	EP		14.240.308,33	
		CP	92.444.139,34	RC	63.622.577,68	A	89.790.504,25	CP	-2.653.635,09	EC	26.167.926,57
		CS	122.758.860,18	TR	79.638.692,27	CS	-43.120.167,91	TR		40.408.234,90	
<b>20102</b>	<b>Tipologia 102 : TRASFERIMENTI CORRENTI DA FAMIGLIE</b>	RS	3.000,00	RR	0,00	R	0,00	EP		3.000,00	
		CP	63.000,00	RC	28.829,50	A	28.829,50	CP	-34.170,50	EC	0,00
		CS	63.000,00	TR	28.829,50	CS	-34.170,50	TR		3.000,00	
<b>20103</b>	<b>Tipologia 103 : TRASFERIMENTI CORRENTI DA IMPRESE</b>	RS	379.567,40	RR	310.308,00	R	-5.694,40	EP		63.565,00	
		CP	5.632.818,98	RC	2.468.374,11	A	3.012.667,54	CP	-2.620.151,44	EC	544.293,43
		CS	5.644.008,46	TR	2.778.682,11	CS	-2.865.326,35	TR		607.858,43	
<b>20104</b>	<b>Tipologia 104 : TRASFERIMENTI CORRENTI DA ISTITUZIONI SOCIALI PRIVATE</b>	RS	814.730,64	RR	507.929,99	R	-1.212,00	EP		305.588,65	
		CP	4.584.374,23	RC	1.360.577,44	A	2.872.115,57	CP	-1.712.258,66	EC	1.511.538,13
		CS	4.667.939,61	TR	1.868.507,43	CS	-2.799.432,18	TR		1.817.126,78	
<b>20105</b>	<b>Tipologia 105 : TRASFERIMENTI CORRENTI DALL'UNIONE EUROPEA E DAL RESTO DEL MONDO</b>	RS	248.433,11	RR	191.187,14	R	-17.568,00	EP		39.677,97	
		CP	1.479.495,75	RC	567.840,24	A	851.980,15	CP	-627.515,60	EC	284.139,91
		CS	1.727.928,86	TR	759.027,38	CS	-968.901,48	TR		323.817,88	
<b>20000 Totale TITOLO 2</b>	<b>TRASFERIMENTI CORRENTI</b>	RS	<b>31.760.451,99</b>	RR	<b>17.025.539,72</b>	R	<b>-82.772,32</b>	EP		<b>14.652.139,95</b>	
		CP	<b>104.203.828,30</b>	RC	<b>68.048.198,97</b>	A	<b>96.556.097,01</b>	CP	<b>-7.647.731,29</b>	EC	<b>28.507.898,04</b>
		CS	<b>134.861.737,11</b>	TR	<b>85.073.738,69</b>	CS	<b>-49.787.998,42</b>	TR		<b>43.160.037,99</b>	

**CONTO DEL BILANCIO CONSOLIDATO CON GLI ORGANISMI STRUMENTALI – GESTIONE DELLE ENTRATE**

TITOLO, TIPOLOGIA	DENOMINAZIONE	RESIDUI ATTIVI AL 1/1/2022 (RS)		RISCOSSIONI IN C/RESIDUI (RR)		RIACCERTAMENTI RESIDUI (R)		RESIDUI ATTIVI DA ESERCIZI PRECEDENTI (EP=RS-RR+R)	
		PREVISIONI DEFINITIVE DI COMPETENZA (CP)		RISCOSSIONI IN C/COMPETENZA (RC)		ACCERTAMENTI (A)		RESIDUI ATTIVI DA ESERCIZIO DI COMPETENZA (EC=A-CP)	
		PREVISIONI DEFINITIVE DI CASSA (CS)		TOTALE RISCOSSIONI (TR=RR+RC)		MAGGIORI O MINORI ENTRATE DI CASSA = TR-CS		TOTALE RESIDUI ATTIVI DA RIPORTARE (TR=EP+EC)	
<b>TITOLO 3 :</b>	<b>ENTRATE EXTRATRIBUTARIE</b>								
<b>30100</b>	<b>Tipologia 100 : VENDITA DI BENI E SERVIZI E PROVENTI DERIVANTI DALLA GESTIONE DEI BENI</b>	RS	66.139.313,35	RR	23.657.292,76	R	-4.243.188,05	EP	38.238.832,54
		CP	80.731.567,97	RC	57.254.110,07	A	82.279.238,78	CP	1.547.670,81
		CS	94.038.956,91	TR	80.911.402,83	CS	-13.127.554,08	TR	63.263.961,25
<b>30200</b>	<b>Tipologia 200 : PROVENTI DERIVANTI DALL'ATTIVITA' DI CONTROLLO E REPRESSIONE DELLE IRREGOLARITA' E DEGLI ILLECITI</b>	RS	196.613.760,83	RR	12.363.638,96	R	-25.965.691,23	EP	158.284.430,64
		CP	63.846.514,35	RC	30.313.446,54	A	79.811.968,86	CP	15.965.454,51
		CS	40.860.954,65	TR	42.677.085,50	CS	1.816.130,85	TR	207.782.952,96
<b>30300</b>	<b>Tipologia 300 : INTERESSI ATTIVI</b>	RS	119.989,15	RR	40.002,88	R	-11,12	EP	79.975,15
		CP	1.069.800,50	RC	1.496.177,47	A	1.600.875,07	CP	531.074,57
		CS	1.109.393,81	TR	1.536.180,35	CS	426.786,54	TR	184.672,75
<b>30400</b>	<b>Tipologia 400 : ALTRE ENTRATE DA REDDITI DA CAPITALE</b>	RS	0,00	RR	0,00	R	0,00	EP	0,00
		CP	20.872.655,00	RC	12.372.655,00	A	20.872.655,00	CP	0,00
		CS	20.872.655,00	TR	12.372.655,00	CS	-8.500.000,00	TR	8.500.000,00
<b>30500</b>	<b>Tipologia 500 : RIMBORSI E ALTRE ENTRATE CORRENTI</b>	RS	10.421.534,63	RR	4.413.604,23	R	-197.245,75	EP	5.810.684,65
		CP	29.451.083,34	RC	15.865.949,65	A	19.826.662,23	CP	-9.624.421,11
		CS	35.678.657,84	TR	20.279.553,88	CS	-15.399.103,96	TR	9.771.397,23
<b>30000 Totale TITOLO 3</b>	<b>ENTRATE EXTRATRIBUTARIE</b>	RS	<b>273.294.597,96</b>	RR	<b>40.474.538,83</b>	R	<b>-30.406.136,15</b>	EP	<b>202.413.922,98</b>
		CP	<b>195.971.621,16</b>	RC	<b>117.302.338,73</b>	A	<b>204.391.399,94</b>	CP	<b>8.419.778,78</b>
		CS	<b>192.560.618,21</b>	TR	<b>157.776.877,56</b>	CS	<b>-34.783.740,65</b>	TR	<b>289.502.984,19</b>

**CONTO DEL BILANCIO CONSOLIDATO CON GLI ORGANISMI STRUMENTALI – GESTIONE DELLE ENTRATE**

TITOLO, TIPOLOGIA	DENOMINAZIONE	RESIDUI ATTIVI AL 1/1/2022 (RS)		RISCOSSIONI IN C/RESIDUI (RR)		RIACCERTAMENTI RESIDUI (R)		MAGGIORI O MINORI ENTRATE DI COMPETENZA =A-CP		RESIDUI ATTIVI DA ESERCIZI PRECEDENTI (EP=RS-RR+R)	
		PREVISIONI DEFINITIVE DI COMPETENZA (CP)		RISCOSSIONI IN C/COMPETENZA (RC)		ACCERTAMENTI (A)				RESIDUI ATTIVI DA ESERCIZIO DI COMPETENZA (EC=A-RC)	
		PREVISIONI DEFINITIVE DI CASSA (CS)		TOTALE RISCOSSIONI (TR=RR+RC)		MAGGIORI O MINORI ENTRATE DI CASSA = TR-CS				TOTALE RESIDUI ATTIVI DA RIPORTARE (TR=EP+EC)	
<b>TITOLO 4 :</b>	<b>ENTRATE IN CONTO CAPITALE</b>										
<b>40200</b>	<b>Tipologia 200 : CONTRIBUTI AGLI INVESTIMENTI</b>	RS	306.677.773,80	RR	62.055.229,33	R	-7.209.121,88			EP	237.413.422,59
		CP	208.695.220,49	RC	93.180.351,56	A	156.502.906,53	CP	-52.192.313,96	EC	63.322.554,97
		CS	510.422.714,85	TR	155.235.580,89	CS	-355.187.133,96			TR	300.735.977,56
<b>40400</b>	<b>Tipologia 400 : ENTRATE DA ALIENAZIONE DI BENI MATERIALI E IMMATERIALI</b>	RS	1.417.204,44	RR	548.000,00	R	-124.221,02			EP	744.983,42
		CP	14.926.689,29	RC	14.403.995,49	A	16.504.347,36	CP	1.577.658,07	EC	2.100.351,87
		CS	16.153.001,04	TR	14.951.995,49	CS	-1.201.005,55			TR	2.845.335,29
<b>40500</b>	<b>Tipologia 500 : ALTRE ENTRATE IN CONTO CAPITALE</b>	RS	565.660,90	RR	331.911,46	R	-14.775,20			EP	218.974,24
		CP	6.348.863,16	RC	6.930.389,97	A	7.118.361,62	CP	769.498,46	EC	187.971,65
		CS	6.446.693,13	TR	7.262.301,43	CS	815.608,30			TR	406.945,89
<b>40000 Totale TITOLO 4</b>	<b>ENTRATE IN CONTO CAPITALE</b>	RS	<b>308.660.639,14</b>	RR	<b>62.935.140,79</b>	R	<b>-7.348.118,10</b>			EP	<b>238.377.380,25</b>
		CP	<b>229.970.772,94</b>	RC	<b>114.514.737,02</b>	A	<b>180.125.615,51</b>	CP	<b>-49.845.157,43</b>	EC	<b>65.610.878,49</b>
		CS	<b>533.022.409,02</b>	TR	<b>177.449.877,81</b>	CS	<b>-355.572.531,21</b>			TR	<b>303.988.258,74</b>

**CONTO DEL BILANCIO CONSOLIDATO CON GLI ORGANISMI STRUMENTALI – GESTIONE DELLE ENTRATE**

TITOLO, TIPOLOGIA	DENOMINAZIONE	RESIDUI ATTIVI AL 1/1/2022 (RS)		RISCOSSIONI IN C/RESIDUI (RR)		RIACCERTAMENTI RESIDUI (R)		RESIDUI ATTIVI DA ESERCIZI PRECEDENTI (EP=RS-RR+R)	
		PREVISIONI DEFINITIVE DI COMPETENZA (CP)		RISCOSSIONI IN C/COMPETENZA (RC)		ACCERTAMENTI (A)		RESIDUI ATTIVI DA ESERCIZIO DI COMPETENZA (EC=A-RC)	
		PREVISIONI DEFINITIVE DI CASSA (CS)		TOTALE RISCOSSIONI (TR=RR+RC)		MAGGIORI O MINORI ENTRATE DI CASSA = TR-CS		TOTALE RESIDUI ATTIVI DA RIPORTARE (TR=EP+EC)	
<b>TITOLO 5 :</b>	<b>ENTRATE DA RIDUZIONE DI ATTIVITA' FINANZIARIE</b>								
<b>50100</b>	<b>Tipologia 100 : ALIENAZIONE DI ATTIVITA' FINANZIARIE</b>	RS	21.380,44	RR	10.000,00	R	0,00	EP	11.380,44
		CP	52.208,84	RC	17.430,00	A	17.430,00	CP	-34.778,84
		CS	55.937,59	TR	27.430,00	CS	-28.507,59	TR	11.380,44
<b>50200</b>	<b>Tipologia 200 : RISCOSSIONE CREDITI DI BREVE TERMINE</b>	RS	10.226.121,31	RR	0,00	R	-7.481,45	EP	10.218.639,86
		CP	800.000,00	RC	0,00	A	400.000,00	CP	-400.000,00
		CS	11.026.121,31	TR	0,00	CS	-11.026.121,31	TR	10.618.639,86
<b>50300</b>	<b>Tipologia 300 : RISCOSSIONE CREDITI DI MEDIO-LUNGO TERMINE</b>	RS	0,00	RR	0,00	R	0,00	EP	0,00
		CP	0,00	RC	0,00	A	0,00	CP	0,00
		CS	0,00	TR	0,00	CS	0,00	TR	0,00
<b>50400</b>	<b>Tipologia 400 : ALTRE ENTRATE PER RIDUZIONE DI ATTIVITA' FINANZIARIE</b>	RS	39.958.170,17	RR	9.653.412,67	R	0,00	EP	30.304.757,50
		CP	80.000.000,00	RC	3.013.177,75	A	28.547.825,51	CP	-51.452.174,49
		CS	119.958.170,17	TR	12.666.590,42	CS	-107.291.579,75	TR	55.839.405,26
<b>50000 Totale TITOLO 5</b>	<b>ENTRATE DA RIDUZIONE DI ATTIVITA' FINANZIARIE</b>	RS	<b>50.205.671,92</b>	RR	<b>9.663.412,67</b>	R	<b>-7.481,45</b>	EP	<b>40.534.777,80</b>
		CP	<b>80.852.208,84</b>	RC	<b>3.030.607,75</b>	A	<b>28.965.255,51</b>	CP	<b>-51.886.953,33</b>
		CS	<b>131.040.229,07</b>	TR	<b>12.694.020,42</b>	CS	<b>-118.346.208,65</b>	TR	<b>66.469.425,56</b>



**CONTO DEL BILANCIO CONSOLIDATO CON GLI ORGANISMI STRUMENTALI – GESTIONE DELLE ENTRATE**

TITOLO, TIPOLOGIA	DENOMINAZIONE	RESIDUI ATTIVI AL 1/1/2022 (RS)		RISCOSSIONI IN C/RESIDUI (RR)		RIACCERTAMENTI RESIDUI (R)		MAGGIORI O MINORI ENTRATE DI COMPETENZA =A-CP		RESIDUI ATTIVI DA ESERCIZI PRECEDENTI (EP=RS-RR+R)	
		PREVISIONI DEFINITIVE DI COMPETENZA (CP)		RISCOSSIONI IN C/COMPETENZA (RC)		ACCERTAMENTI (A)				RESIDUI ATTIVI DA ESERCIZIO DI COMPETENZA (EC=A-RC)	
		PREVISIONI DEFINITIVE DI CASSA (CS)		TOTALE RISCOSSIONI (TR=RR+RC)		MAGGIORI O MINORI ENTRATE DI CASSA = TR-CS				TOTALE RESIDUI ATTIVI DA RIPORTARE (TR=EP+EC)	
<b>TITOLO 6 :</b>	<b>ACCENSIONE PRESTITI</b>										
<b>60100</b>	<b>Tipologia 100 : EMISSIONE DI TITOLI OBBLIGAZIONARI</b>	RS	0,00	RR	0,00	R	0,00			EP	0,00
		CP	0,00	RC	0,00	A	0,00	CP	0,00	EC	0,00
		CS	0,00	TR	0,00	CS	0,00			TR	0,00
<b>60200</b>	<b>Tipologia 200 : ACCENSIONE PRESTITI A BREVE TERMINE</b>	RS	0,00	RR	0,00	R	0,00			EP	0,00
		CP	4.539.994,52	RC	1.134.998,64	A	1.134.998,64	CP	-3.404.995,88	EC	0,00
		CS	4.539.994,52	TR	1.134.998,64	CS	-3.404.995,88			TR	0,00
<b>60300</b>	<b>Tipologia 300 : ACCENSIONE MUTUI E ALTRI FINANZIAMENTI A MEDIO LUNGO TERMINE</b>	RS	20.479.842,72	RR	20.479.842,72	R	0,00			EP	0,00
		CP	34.483.712,27	RC	29.865.011,87	A	31.528.198,35	CP	-2.955.513,92	EC	1.663.186,48
		CS	54.963.554,99	TR	50.344.854,59	CS	-4.618.700,40			TR	1.663.186,48
<b>60000 Totale TITOLO 6</b>	<b>ACCENSIONE PRESTITI</b>	RS	<b>20.479.842,72</b>	RR	<b>20.479.842,72</b>	R	<b>0,00</b>			EP	<b>0,00</b>
		CP	<b>39.023.706,79</b>	RC	<b>31.000.010,51</b>	A	<b>32.663.196,99</b>	CP	<b>-6.360.509,80</b>	EC	<b>1.663.186,48</b>
		CS	<b>59.503.549,51</b>	TR	<b>51.479.853,23</b>	CS	<b>-8.023.696,28</b>			TR	<b>1.663.186,48</b>

**CONTO DEL BILANCIO CONSOLIDATO CON GLI ORGANISMI STRUMENTALI – GESTIONE DELLE ENTRATE**

TITOLO, TIPOLOGIA	DENOMINAZIONE	RESIDUI ATTIVI AL 1/1/2022 (RS)		RISCOSSIONI IN C/RESIDUI (RR)		RIACCERTAMENTI RESIDUI (R)		MAGGIORI O MINORI ENTRATE DI COMPETENZA =A-CP		RESIDUI ATTIVI DA ESERCIZI PRECEDENTI (EP=RS-RR+R)	
		PREVISIONI DEFINITIVE DI COMPETENZA (CP)		RISCOSSIONI IN C/COMPETENZA (RC)		ACCERTAMENTI (A)				RESIDUI ATTIVI DA ESERCIZIO DI COMPETENZA (EC=A-RC)	
		PREVISIONI DEFINITIVE DI CASSA (CS)		TOTALE RISCOSSIONI (TR=RR+RC)		MAGGIORI O MINORI ENTRATE DI CASSA = TR-CS				TOTALE RESIDUI ATTIVI DA RIPORTARE (TR=EP+EC)	
<b>TITOLO 7 :</b>	<b>ANTICIPAZIONI DA ISTITUTO TESORIERE/CASSIERE</b>										
<b>70100</b>	<b>Tipologia 100 : ANTICIPAZIONI DA ISTITUTO TESORIERE/CASSIERE</b>	RS	0,00	RR	0,00	R	0,00			EP	0,00
		CP	340.873.600,49	RC	0,00	A	0,00	CP	-340.873.600,49	EC	0,00
		CS	340.873.600,49	TR	0,00	CS	-340.873.600,49			TR	0,00
<b>70000 Totale TITOLO 7</b>	<b>ANTICIPAZIONI DA ISTITUTO TESORIERE/CASSIERE</b>	RS	<b>0,00</b>	RR	<b>0,00</b>	R	<b>0,00</b>			EP	<b>0,00</b>
		CP	<b>340.873.600,49</b>	RC	<b>0,00</b>	A	<b>0,00</b>	CP	<b>-340.873.600,49</b>	EC	<b>0,00</b>
		CS	<b>340.873.600,49</b>	TR	<b>0,00</b>	CS	<b>-340.873.600,49</b>			TR	<b>0,00</b>

**CONTO DEL BILANCIO CONSOLIDATO CON GLI ORGANISMI STRUMENTALI – GESTIONE DELLE ENTRATE**

TITOLO, TIPOLOGIA	DENOMINAZIONE	RESIDUI ATTIVI AL 1/1/2022 (RS)		RISCOSSIONI IN C/RESIDUI (RR)		RIACCERTAMENTI RESIDUI (R)		MAGGIORI O MINORI ENTRATE DI COMPETENZA =A-CP		RESIDUI ATTIVI DA ESERCIZI PRECEDENTI (EP=RS-RR+R)	
		PREVISIONI DEFINITIVE DI COMPETENZA (CP)		RISCOSSIONI IN C/COMPETENZA (RC)		ACCERTAMENTI (A)				RESIDUI ATTIVI DA ESERCIZIO DI COMPETENZA (EC=A-RC)	
		PREVISIONI DEFINITIVE DI CASSA (CS)		TOTALE RISCOSSIONI (TR=RR+RC)		MAGGIORI O MINORI ENTRATE DI CASSA = TR-CS				TOTALE RESIDUI ATTIVI DA RIPORTARE (TR=EP+EC)	
<b>TITOLO 9 :</b>	<b>ENTRATE PER CONTO TERZI E PARTITE DI GIRO</b>										
<b>90100</b>	<b>Tipologia 100 : ENTRATE PER PARTITE DI GIRO</b>	RS	471.953,20	RR	392.283,11	R	-48.817,95			EP	30.852,14
		CP	578.738.780,00	RC	301.267.039,33	A	301.535.062,36	CP	-277.203.717,64	EC	268.023,03
		CS	579.210.733,20	TR	301.659.322,44	CS	-277.551.410,76			TR	298.875,17
<b>90200</b>	<b>Tipologia 200 : ENTRATE PER CONTO TERZI</b>	RS	7.435.756,52	RR	378.822,23	R	-441.067,42			EP	6.615.866,87
		CP	13.725.243,32	RC	3.262.762,49	A	4.074.849,25	CP	-9.650.394,07	EC	812.086,76
		CS	21.160.999,84	TR	3.641.584,72	CS	-17.519.415,12			TR	7.427.953,63
<b>90000 Totale TITOLO 9</b>	<b>ENTRATE PER CONTO TERZI E PARTITE DI GIRO</b>	RS	<b>7.907.709,72</b>	RR	<b>771.105,34</b>	R	<b>-489.885,37</b>			EP	<b>6.646.719,01</b>
		CP	<b>592.464.023,32</b>	RC	<b>304.529.801,82</b>	A	<b>305.609.911,61</b>	CP	<b>-286.854.111,71</b>	EC	<b>1.080.109,79</b>
		CS	<b>600.371.733,04</b>	TR	<b>305.300.907,16</b>	CS	<b>-295.070.825,88</b>			TR	<b>7.726.828,80</b>
	<b>TOTALE TITOLI</b>	RS	<b>911.614.785,63</b>	RR	<b>206.473.646,81</b>	R	<b>-66.589.965,15</b>			EP	<b>638.551.173,67</b>
		CP	<b>2.172.441.661,22</b>	RC	<b>1.161.640.462,14</b>	A	<b>1.435.523.416,04</b>	CP	<b>-736.918.245,18</b>	EC	<b>273.882.953,90</b>
		CS	<b>2.631.401.518,04</b>	TR	<b>1.368.114.108,95</b>	CS	<b>-1.263.287.409,09</b>			TR	<b>912.434.127,57</b>
	<b>TOTALE GENERALE DELLE ENTRATE</b>	RS	<b>911.614.785,63</b>	RR	<b>206.473.646,81</b>	R	<b>-66.589.965,15</b>			EP	<b>638.551.173,67</b>
		CP	<b>2.607.603.235,39</b>	RC	<b>1.161.640.462,14</b>	A	<b>1.435.523.416,04</b>	CP	<b>-736.918.245,18</b>	EC	<b>273.882.953,90</b>
		CS	<b>2.631.401.518,04</b>	TR	<b>1.368.114.108,95</b>	CS	<b>-1.263.287.409,09</b>			TR	<b>912.434.127,57</b>

**CONTO DEL BILANCIO CONSOLIDATO CON GLI ORGANISMI STRUMENTALI – RIEPILOGO GENERALE DELLE ENTRATE**

TITOLO	DENOMINAZIONE	RESIDUI ATTIVI AL 1/1/2022 (RS)		RISCOSSIONI IN C/RESIDUI (RR)		RIACCERTAMENTI RESIDUI (R)		MAGGIORI O MINORI ENTRATE DI COMPETENZA =A-CP	RESIDUI ATTIVI DA ESERCIZI PRECEDENTI (EP=RS-RR+R)		
		PREVISIONI DEFINITIVE DI COMPETENZA (CP)		RISCOSSIONI IN C/COMPETENZA (RC)		ACCERTAMENTI (A)			RESIDUI ATTIVI DA ESERCIZIO DI COMPETENZA (EC=A-RC)		
		PREVISIONI DEFINITIVE DI CASSA (CS)		TOTALE RISCOSSIONI (TR=RR+RC)		MAGGIORI O MINORI ENTRATE DI CASSA = TR-CS			TOTALE RESIDUI ATTIVI DA RIPORTARE (TR=EP+EC)		
	FONDO PLURIENNALE VINCOLATO PER SPESE CORRENTI	CP	29.485.498,55								
	FONDO PLURIENNALE VINCOLATO PER SPESE IN CONTO CAPITALE	CP	277.790.990,78								
	UTILIZZO AVANZO DI AMMINISTRAZIONE	CP	127.885.084,84								
	- di cui Utilizzo Fondo anticipazioni di liquidità	CP	0,00								
<b>TITOLO 1</b>	<b>ENTRATE CORRENTI DI NATURA TRIBUTARIA, CONTRIBUTIVA E PEREQUATIVA</b>	RS	219.305.872,18	RR	55.124.066,74	R	-28.255.571,76		EP	135.926.233,68	
		CP	589.081.899,38	RC	523.214.767,34	A	587.211.939,47	CP	-1.869.959,91	EC	63.997.172,13
		CS	639.167.641,59	TR	578.338.834,08	CS	-60.828.807,51		TR	199.923.405,81	
<b>TITOLO 2</b>	<b>TRASFERIMENTI CORRENTI</b>	RS	31.760.451,99	RR	17.025.539,72	R	-82.772,32		EP	14.652.139,95	
		CP	104.203.828,30	RC	68.048.198,97	A	96.556.097,01	CP	-7.647.731,29	EC	28.507.898,04
		CS	134.861.737,11	TR	85.073.738,69	CS	-49.787.998,42		TR	43.160.037,99	
<b>TITOLO 3</b>	<b>ENTRATE EXTRATRIBUTARIE</b>	RS	273.294.597,96	RR	40.474.538,83	R	-30.406.136,15		EP	202.413.922,98	
		CP	195.971.621,16	RC	117.302.338,73	A	204.391.399,94	CP	8.419.778,78	EC	87.089.061,21
		CS	192.560.618,21	TR	157.776.877,56	CS	-34.783.740,65		TR	289.502.984,19	
<b>TITOLO 4</b>	<b>ENTRATE IN CONTO CAPITALE</b>	RS	308.660.639,14	RR	62.935.140,79	R	-7.348.118,10		EP	238.377.380,25	
		CP	229.970.772,94	RC	114.514.737,02	A	180.125.615,51	CP	-49.845.157,43	EC	65.610.878,49
		CS	533.022.409,02	TR	177.449.877,81	CS	-355.572.531,21		TR	303.988.258,74	
<b>TITOLO 5</b>	<b>ENTRATE DA RIDUZIONE DI ATTIVITA' FINANZIARIE</b>	RS	50.205.671,92	RR	9.663.412,67	R	-7.481,45		EP	40.534.777,80	
		CP	80.852.208,84	RC	3.030.607,75	A	28.965.255,51	CP	-51.886.953,33	EC	25.934.647,76
		CS	131.040.229,07	TR	12.694.020,42	CS	-118.346.208,65		TR	66.469.425,56	
<b>TITOLO 6</b>	<b>ACCENSIONE PRESTITI</b>	RS	20.479.842,72	RR	20.479.842,72	R	0,00		EP	0,00	
		CP	39.023.706,79	RC	31.000.010,51	A	32.663.196,99	CP	-6.360.509,80	EC	1.663.186,48
		CS	59.503.549,51	TR	51.479.853,23	CS	-8.023.696,28		TR	1.663.186,48	
<b>TITOLO 7</b>	<b>ANTICIPAZIONI DA ISTITUTO TESORIERE/CASSIERE</b>	RS	0,00	RR	0,00	R	0,00		EP	0,00	
		CP	340.873.600,49	RC	0,00	A	0,00	CP	-340.873.600,49	EC	0,00
		CS	340.873.600,49	TR	0,00	CS	-340.873.600,49		TR	0,00	
<b>TITOLO 9</b>	<b>ENTRATE PER CONTO TERZI E PARTITE DI GIRO</b>	RS	7.907.709,72	RR	771.105,34	R	-489.885,37		EP	6.646.719,01	
		CP	592.464.023,32	RC	304.529.801,82	A	305.609.911,61	CP	-286.854.111,71	EC	1.080.109,79
		CS	600.371.733,04	TR	305.300.907,16	CS	-295.070.825,88		TR	7.726.828,80	

**CONTO DEL BILANCIO CONSOLIDATO CON GLI ORGANISMI STRUMENTALI – RIEPILOGO GENERALE DELLE ENTRATE**

TITOLO	DENOMINAZIONE	RESIDUI ATTIVI AL 1/1/2022 (RS)		RISCOSSIONI IN C/RESIDUI (RR)		RIACCERTAMENTI RESIDUI (R)		RESIDUI ATTIVI DA ESERCIZI PRECEDENTI (EP=RS-RR+R)	
		PREVISIONI DEFINITIVE DI COMPETENZA (CP)		RISCOSSIONI IN C/COMPETENZA (RC)		ACCERTAMENTI (A)		RESIDUI ATTIVI DA ESERCIZIO DI COMPETENZA (EC=A-RC)	
		PREVISIONI DEFINITIVE DI CASSA (CS)		TOTALE RISCOSSIONI (TR=RR+RC)		MAGGIORI O MINORI ENTRATE DI CASSA = TR-CS		TOTALE RESIDUI ATTIVI DA RIPORTARE (TR=EP+EC)	
<b>TOTALE TITOLI</b>		RS	911.614.785,63	RR	206.473.646,81	R	-66.589.965,15	EP	638.551.173,67
		CP	2.172.441.661,22	RC	1.161.640.462,14	A	1.435.523.416,04	CP	-736.918.245,18
		CS	2.631.401.518,04	TR	1.368.114.108,95	CS	-1.263.287.409,09	TR	912.434.127,57
<b>TOTALE GENERALE DELLE ENTRATE</b>		RS	911.614.785,63	RR	206.473.646,81	R	-66.589.965,15	EP	638.551.173,67
		CP	2.607.603.235,39	RC	1.161.640.462,14	A	1.435.523.416,04	CP	-736.918.245,18
		CS	2.631.401.518,04	TR	1.368.114.108,95	CS	-1.263.287.409,09	TR	912.434.127,57

**CONTO DEL BILANCIO CONSOLIDATO CON GLI ORGANISMI STRUMENTALI – GESTIONE DELLE SPESE  
SPESE**

MISSIONE, PROGRAMMA, TITOLO	DENOMINAZIONE	RESIDUI PASSIVI AL 1/1/2022 (RS)		PAGAMENTI IN C/RESIDUI (PR)		RIACCERTAMENTO RESIDUI (R)		RESIDUI PASSIVI DA ESERCIZI PRECEDENTI (EP=RS-PR+R)	
		PREVISIONI DEFINITIVE DI COMPETENZA (CP)		PAGAMENTI IN C//COMPETENZA (PC)		IMPEGNI (I)		ECONOMIE DI COMPETENZA (ECP=CP-I-FPV)	
		PREVISIONI DEFINITIVE DI CASSA (CS)		TOTALE PAGAMENTI (TP=PR+PC)		FONDO PLURIENNALE VINCOLATO (FPV)		TOTALE RESIDUI PASSIVI DA RIPORTARE (TR=EP+EC)	
	DISAVANZO DI AMMINISTRAZIONE	CP	0,00						
	DISAVANZO DERIVANTE DA DEBITO AUTORIZZATO E NON CONTRATTO	CP	0,00						
<b>MISSIONE</b>	<b>01 SERVIZI ISTITUZIONALI, GENERALI E DI GESTIONE</b>								
<b>0101 Programma</b>	<b>01 ORGANI ISTITUZIONALI</b>								
<b>Titolo 1</b>	<b>SPESE CORRENTI</b>	RS	2.360.913,15	PR	1.369.919,59	R	-221.955,78	EP	769.037,78
		CP	17.125.889,64	PC	14.540.724,63	I	16.669.036,03	ECP	453.215,78
		CS	19.483.164,96	TP	15.910.644,22	FPV	3.637,83	TR	2.897.349,18
<b>Titolo 2</b>	<b>SPESE IN CONTO CAPITALE</b>	RS	0,00	PR	0,00	R	0,00	EP	0,00
		CP	23.641,45	PC	19.714,45	I	19.714,45	ECP	0,00
		CS	19.714,45	TP	19.714,45	FPV	3.927,00	TR	0,00
<b>Titolo 3</b>	<b>SPESE PER INCREMENTO ATTIVITA' FINANZIARIE</b>	RS	0,00	PR	0,00	R	0,00	EP	0,00
		CP	0,00	PC	0,00	I	0,00	ECP	0,00
		CS	0,00	TP	0,00	FPV	0,00	TR	0,00
<b>Totale Programma</b>	<b>01 ORGANI ISTITUZIONALI</b>	RS	<b>2.360.913,15</b>	PR	<b>1.369.919,59</b>	R	<b>-221.955,78</b>	EP	<b>769.037,78</b>
		CP	<b>17.149.531,09</b>	PC	<b>14.560.439,08</b>	I	<b>16.688.750,48</b>	ECP	<b>453.215,78</b>
		CS	<b>19.502.879,41</b>	TP	<b>15.930.358,67</b>	FPV	<b>7.564,83</b>	TR	<b>2.897.349,18</b>
<b>0102 Programma</b>	<b>02 SEGRETERIA GENERALE</b>								
<b>Titolo 1</b>	<b>SPESE CORRENTI</b>	RS	69.093,89	PR	64.336,78	R	-1.114,89	EP	3.642,22
		CP	1.049.541,06	PC	728.715,18	I	779.437,81	ECP	270.103,25
		CS	1.118.634,95	TP	793.051,96	FPV	0,00	TR	54.364,85

**CONTO DEL BILANCIO CONSOLIDATO CON GLI ORGANISMI STRUMENTALI – GESTIONE DELLE SPESE  
SPESE**

MISSIONE, PROGRAMMA, TITOLO	DENOMINAZIONE	RESIDUI PASSIVI AL 1/1/2022 (RS)		PAGAMENTI IN C/RESIDUI (PR)		RIACCERTAMENTO RESIDUI (R)		RESIDUI PASSIVI DA ESERCIZI PRECEDENTI (EP=RS-PR+R)	
		PREVISIONI DEFINITIVE DI COMPETENZA (CP)		PAGAMENTI IN C//COMPETENZA (PC)		IMPEGNI (I)		ECONOMIE DI COMPETENZA (ECP=CP-I-FPV)	
		PREVISIONI DEFINITIVE DI CASSA (CS)		TOTALE PAGAMENTI (TP=PR+PC)		FONDO PLURIENNALE VINCOLATO (FPV)		TOTALE RESIDUI PASSIVI DA RIPORTARE (TR=EP+EC)	
<b>Titolo 2</b>	<b>SPESE IN CONTO CAPITALE</b>	RS	0,00	PR	0,00	R	0,00	EP	0,00
		CP	0,00	PC	0,00	I	0,00	ECP	0,00
		CS	0,00	TP	0,00	FPV	0,00	TR	0,00
<b>Totale Programma</b>	<b>02 SEGRETERIA GENERALE</b>	RS	<b>69.093,89</b>	PR	<b>64.336,78</b>	R	<b>-1.114,89</b>	EP	<b>3.642,22</b>
		CP	<b>1.049.541,06</b>	PC	<b>728.715,18</b>	I	<b>779.437,81</b>	ECP	<b>270.103,25</b>
		CS	<b>1.118.634,95</b>	TP	<b>793.051,96</b>	FPV	<b>0,00</b>	TR	<b>54.364,85</b>
<b>0103 Programma</b>	<b>03 GESTIONE ECONOMICA, FINANZIARIA, PROGRAMMAZIONE E PROVVEDITORATO</b>								
<b>Titolo 1</b>	<b>SPESE CORRENTI</b>	RS	8.549.338,31	PR	4.581.266,86	R	-3.188.783,92	EP	779.287,53
		CP	39.203.610,89	PC	26.830.311,62	I	31.524.016,30	ECP	7.197.691,73
		CS	47.271.046,34	TP	31.411.578,48	FPV	481.902,86	TR	5.472.992,21
<b>Titolo 2</b>	<b>SPESE IN CONTO CAPITALE</b>	RS	1.107.899,82	PR	725.075,19	R	-10.346,85	EP	372.477,78
		CP	7.981.376,88	PC	967.057,53	I	997.005,82	ECP	5.807.133,08
		CS	7.912.038,72	TP	1.692.132,72	FPV	1.177.237,98	TR	402.426,07
<b>Titolo 3</b>	<b>SPESE PER INCREMENTO ATTIVITA' FINANZIARIE</b>	RS	262.000,00	PR	262.000,00	R	0,00	EP	0,00
		CP	89.700.460,42	PC	36.222.156,51	I	38.203.143,51	ECP	51.497.316,91
		CS	89.962.460,42	TP	36.484.156,51	FPV	0,00	TR	1.980.987,00
<b>Titolo 4</b>	<b>RIMBORSO PRESTITI</b>	RS	0,00	PR	0,00	R	0,00	EP	0,00
		CP	0,00	PC	0,00	I	0,00	ECP	0,00
		CS	0,00	TP	0,00	FPV	0,00	TR	0,00
<b>Totale Programma</b>	<b>03 GESTIONE ECONOMICA, FINANZIARIA, PROGRAMMAZIONE E PROVVEDITORATO</b>	RS	<b>9.919.238,13</b>	PR	<b>5.568.342,05</b>	R	<b>-3.199.130,77</b>	EP	<b>1.151.765,31</b>
		CP	<b>136.885.448,19</b>	PC	<b>64.019.525,66</b>	I	<b>70.724.165,63</b>	ECP	<b>64.502.141,72</b>
		CS	<b>145.145.545,48</b>	TP	<b>69.587.867,71</b>	FPV	<b>1.659.140,84</b>	TR	<b>7.856.405,28</b>

**CONTO DEL BILANCIO CONSOLIDATO CON GLI ORGANISMI STRUMENTALI – GESTIONE DELLE SPESE  
SPESE**

MISSIONE, PROGRAMMA, TITOLO	DENOMINAZIONE	RESIDUI PASSIVI AL 1/1/2022 (RS)		PAGAMENTI IN C/RESIDUI (PR)		RIACCERTAMENTO RESIDUI (R)		RESIDUI PASSIVI DA ESERCIZI PRECEDENTI (EP=RS-PR+R)	
		PREVISIONI DEFINITIVE DI COMPETENZA (CP)		PAGAMENTI IN C//COMPETENZA (PC)		IMPEGNI (I)		ECONOMIE DI COMPETENZA (ECP=CP-I-FPV)	
		PREVISIONI DEFINITIVE DI CASSA (CS)		TOTALE PAGAMENTI (TP=PR+PC)		FONDO PLURIENNALE VINCOLATO (FPV)		TOTALE RESIDUI PASSIVI DA RIPORTARE (TR=EP+EC)	
<b>0104</b>	<b>Programma</b>	<b>04</b>	<b>GESTIONE DELLE ENTRATE TRIBUTARIE E SERVIZI FISCALI</b>						
<b>Titolo 1</b>	<b>SPESE CORRENTI</b>	RS	22.451.022,41	PR	15.220.491,43	R	-828.437,47	EP	6.402.093,51
		CP	10.108.711,46	PC	4.861.396,51	I	9.629.671,14	ECP	121.704,57
		CS	32.185.333,87	TP	20.081.887,94	FPV	357.335,75	TR	11.170.368,14
<b>Titolo 2</b>	<b>SPESE IN CONTO CAPITALE</b>	RS	0,00	PR	0,00	R	0,00	EP	0,00
		CP	0,00	PC	0,00	I	0,00	ECP	0,00
		CS	0,00	TP	0,00	FPV	0,00	TR	0,00
<b>Totale Programma</b>	<b>04</b>	<b>GESTIONE DELLE ENTRATE TRIBUTARIE E SERVIZI FISCALI</b>							
		RS	<b>22.451.022,41</b>	PR	<b>15.220.491,43</b>	R	<b>-828.437,47</b>	EP	<b>6.402.093,51</b>
		CP	<b>10.108.711,46</b>	PC	<b>4.861.396,51</b>	I	<b>9.629.671,14</b>	ECP	<b>121.704,57</b>
		CS	<b>32.185.333,87</b>	TP	<b>20.081.887,94</b>	FPV	<b>357.335,75</b>	TR	<b>11.170.368,14</b>
<b>0105</b>	<b>Programma</b>	<b>05</b>	<b>GESTIONE DEI BENI DEMANIALI E PATRIMONIALI</b>						
<b>Titolo 1</b>	<b>SPESE CORRENTI</b>	RS	4.174.800,95	PR	1.885.209,37	R	-241.304,78	EP	2.048.286,80
		CP	14.631.402,28	PC	9.504.902,93	I	13.714.836,54	ECP	916.565,74
		CS	18.806.203,23	TP	11.390.112,30	FPV	0,00	TR	6.258.220,41
<b>Titolo 2</b>	<b>SPESE IN CONTO CAPITALE</b>	RS	786.833,44	PR	618.272,83	R	0,00	EP	168.560,61
		CP	39.271.635,26	PC	13.741.676,71	I	15.793.884,41	ECP	5.087.559,97
		CS	21.668.277,82	TP	14.359.949,54	FPV	18.390.190,88	TR	2.220.768,31
<b>Titolo 3</b>	<b>SPESE PER INCREMENTO ATTIVITA' FINANZIARIE</b>	RS	0,00	PR	0,00	R	0,00	EP	0,00
		CP	0,00	PC	0,00	I	0,00	ECP	0,00
		CS	0,00	TP	0,00	FPV	0,00	TR	0,00
<b>Totale Programma</b>	<b>05</b>	<b>GESTIONE DEI BENI DEMANIALI E PATRIMONIALI</b>							
		RS	<b>4.961.634,39</b>	PR	<b>2.503.482,20</b>	R	<b>-241.304,78</b>	EP	<b>2.216.847,41</b>



**CONTO DEL BILANCIO CONSOLIDATO CON GLI ORGANISMI STRUMENTALI – GESTIONE DELLE SPESE  
SPESE**

MISSIONE, PROGRAMMA, TITOLO	DENOMINAZIONE	RESIDUI PASSIVI AL 1/1/2022 (RS)		PAGAMENTI IN C/RESIDUI (PR)		RIACCERTAMENTO RESIDUI (R)		RESIDUI PASSIVI DA ESERCIZI PRECEDENTI (EP=RS-PR+R)					
		PREVISIONI DEFINITIVE DI COMPETENZA (CP)		PAGAMENTI IN C//COMPETENZA (PC)		IMPEGNI (I)		ECONOMIE DI COMPETENZA (ECP=CP-I-FPV)					
		PREVISIONI DEFINITIVE DI CASSA (CS)		TOTALE PAGAMENTI (TP=PR+PC)		FONDO PLURIENNALE VINCOLATO (FPV)		TOTALE RESIDUI PASSIVI DA RIPORTARE (TR=EP+EC)					
		CP	53.903.037,54	PC	23.246.579,64	I	29.508.720,95	ECP	6.004.125,71	EC	6.262.141,31		
		CS	40.474.481,05	TP	25.750.061,84	FPV	18.390.190,88			TR	8.478.988,72		
<b>0106</b>	<b>Programma</b>	<b>06</b>	<b>UFFICIO TECNICO</b>										
	<b>Titolo 1</b>		<b>SPESE CORRENTI</b>	RS	3.283.135,41	PR	2.861.752,66	R	-249.523,49		EP	171.859,26	
				CP	23.244.020,96	PC	19.638.111,52	I	22.091.756,78	ECP	968.385,14	EC	2.453.645,26
				CS	26.343.277,33	TP	22.499.864,18	FPV	183.879,04		TR	2.625.504,52	
	<b>Titolo 2</b>		<b>SPESE IN CONTO CAPITALE</b>	RS	620.716,60	PR	507.236,82	R	-517,57		EP	112.962,21	
				CP	12.233.896,84	PC	2.088.706,12	I	2.857.899,61	ECP	5.178.743,29	EC	769.193,49
				CS	8.700.348,64	TP	2.595.942,94	FPV	4.197.253,94		TR	882.155,70	
	<b>Titolo 3</b>		<b>SPESE PER INCREMENTO ATTIVITA' FINANZIARIE</b>	RS	0,00	PR	0,00	R	0,00		EP	0,00	
				CP	0,00	PC	0,00	I	0,00	ECP	0,00	EC	0,00
				CS	0,00	TP	0,00	FPV	0,00		TR	0,00	
	<b>Totale Programma</b>	<b>06</b>	<b>UFFICIO TECNICO</b>	RS	<b>3.903.852,01</b>	PR	<b>3.368.989,48</b>	R	<b>-250.041,06</b>		EP	<b>284.821,47</b>	
				CP	<b>35.477.917,80</b>	PC	<b>21.726.817,64</b>	I	<b>24.949.656,39</b>	ECP	<b>6.147.128,43</b>	EC	<b>3.222.838,75</b>
				CS	<b>35.043.625,97</b>	TP	<b>25.095.807,12</b>	FPV	<b>4.381.132,98</b>		TR	<b>3.507.660,22</b>	
<b>0107</b>	<b>Programma</b>	<b>07</b>	<b>SERVIZIO ELETTORALE E CONSULTAZIONI POPOLARI - ANAGRAFE E STATO CIVILE</b>										
	<b>Titolo 1</b>		<b>SPESE CORRENTI</b>	RS	925.868,79	PR	630.677,00	R	-92.568,94		EP	202.622,85	
				CP	12.881.760,28	PC	11.464.242,30	I	12.322.753,50	ECP	559.006,78	EC	858.511,20
				CS	13.807.629,07	TP	12.094.919,30	FPV	0,00		TR	1.061.134,05	
	<b>Titolo 2</b>		<b>SPESE IN CONTO CAPITALE</b>	RS	2.549,80	PR	2.549,80	R	0,00		EP	0,00	
				CP	1.974.178,41	PC	732.909,87	I	1.093.705,95	ECP	274.287,65	EC	360.796,08
				CS	1.370.543,40	TP	735.459,67	FPV	606.184,81		TR	360.796,08	

**CONTO DEL BILANCIO CONSOLIDATO CON GLI ORGANISMI STRUMENTALI – GESTIONE DELLE SPESE  
SPESE**

MISSIONE, PROGRAMMA, TITOLO	DENOMINAZIONE	RESIDUI PASSIVI AL 1/1/2022 (RS)		PAGAMENTI IN C/RESIDUI (PR)		RIACCERTAMENTO RESIDUI (R)		RESIDUI PASSIVI DA ESERCIZI PRECEDENTI (EP=RS-PR+R)	
		PREVISIONI DEFINITIVE DI COMPETENZA (CP)		PAGAMENTI IN C//COMPETENZA (PC)		IMPEGNI (I)		ECONOMIE DI COMPETENZA (ECP=CP-I-FPV)	
		PREVISIONI DEFINITIVE DI CASSA (CS)		TOTALE PAGAMENTI (TP=PR+PC)		FONDO PLURIENNALE VINCOLATO (FPV)		TOTALE RESIDUI PASSIVI DA RIPORTARE (TR=EP+EC)	
<b>Totale Programma</b>	<b>07 SERVIZIO ELETTORALE E CONSULTAZIONI POPOLARI - ANAGRAFE E STATO CIVILE</b>	RS	928.418,59	PR	633.226,80	R	-92.568,94	EP	202.622,85
		CP	14.855.938,69	PC	12.197.152,17	I	13.416.459,45	ECP	833.294,43
		CS	15.178.172,47	TP	12.830.378,97	FPV	606.184,81	TR	1.421.930,13
<b>0108 Programma</b>	<b>08 STATISTICA E SISTEMI INFORMATIVI</b>								
<b>Titolo 1</b>	<b>SPESE CORRENTI</b>	RS	3.325.361,73	PR	2.745.787,70	R	-146.542,75	EP	433.031,28
		CP	15.615.260,48	PC	8.180.700,64	I	13.236.140,13	ECP	1.483.693,40
		CS	18.045.195,26	TP	10.926.488,34	FPV	895.426,95	TR	5.488.470,77
<b>Titolo 2</b>	<b>SPESE IN CONTO CAPITALE</b>	RS	261.011,62	PR	190.463,25	R	-0,01	EP	70.548,36
		CP	5.774.917,42	PC	4.577.645,33	I	5.399.871,52	ECP	357.672,22
		CS	6.018.555,36	TP	4.768.108,58	FPV	17.373,68	TR	892.774,55
<b>Totale Programma</b>	<b>08 STATISTICA E SISTEMI INFORMATIVI</b>	RS	<b>3.586.373,35</b>	PR	<b>2.936.250,95</b>	R	<b>-146.542,76</b>	EP	<b>503.579,64</b>
		CP	<b>21.390.177,90</b>	PC	<b>12.758.345,97</b>	I	<b>18.636.011,65</b>	ECP	<b>1.841.365,62</b>
		CS	<b>24.063.750,62</b>	TP	<b>15.694.596,92</b>	FPV	<b>912.800,63</b>	TR	<b>6.381.245,32</b>
<b>0110 Programma</b>	<b>10 RISORSE UMANE</b>								
<b>Titolo 1</b>	<b>SPESE CORRENTI</b>	RS	3.706.242,89	PR	3.134.282,67	R	-459.107,57	EP	112.852,65
		CP	57.780.799,51	PC	28.618.933,17	I	30.903.548,60	ECP	4.781.846,84
		CS	38.357.913,33	TP	31.753.215,84	FPV	22.095.404,07	TR	2.397.468,08
<b>Titolo 2</b>	<b>SPESE IN CONTO CAPITALE</b>	RS	0,00	PR	0,00	R	0,00	EP	0,00
		CP	1.003,77	PC	0,00	I	0,00	ECP	540,53
		CS	540,53	TP	0,00	FPV	463,24	TR	0,00
<b>Titolo 3</b>	<b>SPESE PER INCREMENTO ATTIVITA' FINANZIARIE</b>	RS	0,00	PR	0,00	R	0,00	EP	0,00
		CP	0,00	PC	0,00	I	0,00	ECP	0,00

**CONTO DEL BILANCIO CONSOLIDATO CON GLI ORGANISMI STRUMENTALI – GESTIONE DELLE SPESE  
SPESE**

MISSIONE, PROGRAMMA, TITOLO	DENOMINAZIONE	RESIDUI PASSIVI AL 1/1/2022 (RS)		PAGAMENTI IN C/RESIDUI (PR)		RIACCERTAMENTO RESIDUI (R)		RESIDUI PASSIVI DA ESERCIZI PRECEDENTI (EP=RS-PR+R)	
		PREVISIONI DEFINITIVE DI COMPETENZA (CP)		PAGAMENTI IN C//COMPETENZA (PC)		IMPEGNI (I)		ECONOMIE DI COMPETENZA (ECP=CP-I-FPV)	
		PREVISIONI DEFINITIVE DI CASSA (CS)		TOTALE PAGAMENTI (TP=PR+PC)		FONDO PLURIENNALE VINCOLATO (FPV)		TOTALE RESIDUI PASSIVI DA RIPORTARE (TR=EP+EC)	
		CS	0,00	TP	0,00	FPV	0,00	TR	0,00
<b>Totale Programma</b>	<b>10 RISORSE UMANE</b>	RS	<b>3.706.242,89</b>	PR	<b>3.134.282,67</b>	R	<b>-459.107,57</b>	EP	<b>112.852,65</b>
		CP	<b>57.781.803,28</b>	PC	<b>28.618.933,17</b>	I	<b>30.903.548,60</b>	ECP	<b>4.782.387,37</b>
		CS	<b>38.358.453,86</b>	TP	<b>31.753.215,84</b>	FPV	<b>22.095.867,31</b>	TR	<b>2.397.468,08</b>
<b>0111 Programma</b>	<b>11 ALTRI SERVIZI GENERALI</b>								
<b>Titolo 1</b>	<b>SPESE CORRENTI</b>	RS	499.360,32	PR	328.441,08	R	-92.526,82	EP	78.392,42
		CP	2.573.462,89	PC	1.769.098,10	I	2.085.116,63	ECP	198.320,74
		CS	2.715.904,89	TP	2.097.539,18	FPV	290.025,52	TR	394.410,95
<b>Titolo 2</b>	<b>SPESE IN CONTO CAPITALE</b>	RS	0,00	PR	0,00	R	0,00	EP	0,00
		CP	0,00	PC	0,00	I	0,00	ECP	0,00
		CS	0,00	TP	0,00	FPV	0,00	TR	0,00
<b>Titolo 3</b>	<b>SPESE PER INCREMENTO ATTIVITA' FINANZIARIE</b>	RS	0,00	PR	0,00	R	0,00	EP	0,00
		CP	0,00	PC	0,00	I	0,00	ECP	0,00
		CS	0,00	TP	0,00	FPV	0,00	TR	0,00
<b>Totale Programma</b>	<b>11 ALTRI SERVIZI GENERALI</b>	RS	<b>499.360,32</b>	PR	<b>328.441,08</b>	R	<b>-92.526,82</b>	EP	<b>78.392,42</b>
		CP	<b>2.573.462,89</b>	PC	<b>1.769.098,10</b>	I	<b>2.085.116,63</b>	ECP	<b>198.320,74</b>
		CS	<b>2.715.904,89</b>	TP	<b>2.097.539,18</b>	FPV	<b>290.025,52</b>	TR	<b>394.410,95</b>
<b>Totale MISSIONE 01</b>	<b>SERVIZI ISTITUZIONALI, GENERALI E DI GESTIONE</b>	RS	<b>52.386.149,13</b>	PR	<b>35.127.763,03</b>	R	<b>-5.532.730,84</b>	EP	<b>11.725.655,26</b>
		CP	<b>351.175.569,90</b>	PC	<b>184.487.003,12</b>	I	<b>217.321.538,73</b>	ECP	<b>85.153.787,62</b>
		CS	<b>353.786.782,57</b>	TP	<b>219.614.766,15</b>	FPV	<b>48.700.243,55</b>	TR	<b>44.560.190,87</b>

**CONTO DEL BILANCIO CONSOLIDATO CON GLI ORGANISMI STRUMENTALI – GESTIONE DELLE SPESE  
SPESE**

MISSIONE, PROGRAMMA, TITOLO	DENOMINAZIONE	RESIDUI PASSIVI AL 1/1/2022 (RS)		PAGAMENTI IN C/RESIDUI (PR)		RIACCERTAMENTO RESIDUI (R)		RESIDUI PASSIVI DA ESERCIZI PRECEDENTI (EP=RS-PR+R)		
		PREVISIONI DEFINITIVE DI COMPETENZA (CP)		PAGAMENTI IN C//COMPETENZA (PC)		IMPEGNI (I)		ECONOMIE DI COMPETENZA (ECP=CP-I-FPV)		
		PREVISIONI DEFINITIVE DI CASSA (CS)		TOTALE PAGAMENTI (TP=PR+PC)		FONDO PLURIENNALE VINCOLATO (FPV)		TOTALE RESIDUI PASSIVI DA RIPORTARE (TR=EP+EC)		
<b>MISSIONE</b>	<b>02</b>	<b>GIUSTIZIA</b>								
<b>0201</b>	<b>Programma</b>	<b>01</b>	<b>UFFICI GIUDIZIARI</b>							
<b>Titolo 1</b>	<b>SPESE CORRENTI</b>	RS	174.133,47	PR	6.464,84	R	0,00	EP	167.668,63	
		CP	42.065,39	PC	29.845,40	I	41.900,05	ECP	165,34	
		CS	216.198,86	TP	36.310,24	FPV	0,00	TR	179.723,28	
<b>Titolo 2</b>	<b>SPESE IN CONTO CAPITALE</b>	RS	0,00	PR	0,00	R	0,00	EP	0,00	
		CP	13.433,05	PC	4.783,65	I	4.783,65	ECP	1.141,35	
		CS	5.925,00	TP	4.783,65	FPV	7.508,05	TR	0,00	
<b>Totale Programma</b>	<b>01 UFFICI GIUDIZIARI</b>	RS	<b>174.133,47</b>	PR	<b>6.464,84</b>	R	<b>0,00</b>	EP	<b>167.668,63</b>	
		CP	<b>55.498,44</b>	PC	<b>34.629,05</b>	I	<b>46.683,70</b>	ECP	<b>1.306,69</b>	
		CS	<b>222.123,86</b>	TP	<b>41.093,89</b>	FPV	<b>7.508,05</b>	TR	<b>179.723,28</b>	
<b>Totale MISSIONE 02</b>	<b>GIUSTIZIA</b>	RS	<b>174.133,47</b>	PR	<b>6.464,84</b>	R	<b>0,00</b>	EP	<b>167.668,63</b>	
		CP	<b>55.498,44</b>	PC	<b>34.629,05</b>	I	<b>46.683,70</b>	ECP	<b>1.306,69</b>	
		CS	<b>222.123,86</b>	TP	<b>41.093,89</b>	FPV	<b>7.508,05</b>	TR	<b>179.723,28</b>	

**CONTO DEL BILANCIO CONSOLIDATO CON GLI ORGANISMI STRUMENTALI – GESTIONE DELLE SPESE  
SPESE**

MISSIONE, PROGRAMMA, TITOLO	DENOMINAZIONE	RESIDUI PASSIVI AL 1/1/2022 (RS)		PAGAMENTI IN C/RESIDUI (PR)		RIACCERTAMENTO RESIDUI (R)		RESIDUI PASSIVI DA ESERCIZI PRECEDENTI (EP=RS-PR+R)		
		PREVISIONI DEFINITIVE DI COMPETENZA (CP)		PAGAMENTI IN C//COMPETENZA (PC)		IMPEGNI (I)		ECONOMIE DI COMPETENZA (ECP=CP-I-FPV)		
		PREVISIONI DEFINITIVE DI CASSA (CS)		TOTALE PAGAMENTI (TP=PR+PC)		FONDO PLURIENNALE VINCOLATO (FPV)		TOTALE RESIDUI PASSIVI DA RIPORTARE (TR=EP+EC)		
<b>MISSIONE</b>	<b>03</b>	<b>ORDINE PUBBLICO E SICUREZZA</b>								
<b>0301</b>	<b>Programma</b>	<b>01</b>	<b>POLIZIA LOCALE E AMMINISTRATIVA</b>							
<b>Titolo 1</b>	<b>SPESE CORRENTI</b>	RS	8.645.825,19	PR	8.061.742,50	R	-347.668,29	EP	236.414,40	
		CP	59.690.177,43	PC	50.020.844,71	I	59.149.881,73	ECP	460.745,79	
		CS	68.256.452,71	TP	58.082.587,21	FPV	79.549,91	TR	9.365.451,42	
<b>Titolo 2</b>	<b>SPESE IN CONTO CAPITALE</b>	RS	81.551,12	PR	81.551,12	R	0,00	EP	0,00	
		CP	2.686.777,38	PC	1.886.469,74	I	2.426.398,36	ECP	102.080,94	
		CS	2.610.030,42	TP	1.968.020,86	FPV	158.298,08	TR	539.928,62	
<b>Totale Programma</b>	<b>01</b>	<b>POLIZIA LOCALE E AMMINISTRATIVA</b>	<b>RS</b>	<b>8.727.376,31</b>	<b>PR</b>	<b>8.143.293,62</b>	<b>R</b>	<b>-347.668,29</b>	<b>EP</b>	<b>236.414,40</b>
			<b>CP</b>	<b>62.376.954,81</b>	<b>PC</b>	<b>51.907.314,45</b>	<b>I</b>	<b>61.576.280,09</b>	<b>ECP</b>	<b>562.826,73</b>
			<b>CS</b>	<b>70.866.483,13</b>	<b>TP</b>	<b>60.050.608,07</b>	<b>FPV</b>	<b>237.847,99</b>	<b>TR</b>	<b>9.905.380,04</b>
<b>0302</b>	<b>Programma</b>	<b>02</b>	<b>SISTEMA INTEGRATO DI SICUREZZA URBANA</b>							
<b>Titolo 1</b>	<b>SPESE CORRENTI</b>	RS	83.197,76	PR	75.626,96	R	-4.604,22	EP	2.966,58	
		CP	536.662,75	PC	397.375,34	I	482.199,70	ECP	54.463,05	
		CS	619.860,51	TP	473.002,30	FPV	0,00	TR	87.790,94	
<b>Titolo 2</b>	<b>SPESE IN CONTO CAPITALE</b>	RS	27.336,21	PR	26.579,14	R	0,00	EP	757,07	
		CP	1.415.310,26	PC	141.007,78	I	328.692,61	ECP	307.892,51	
		CS	663.921,33	TP	167.586,92	FPV	778.725,14	TR	188.441,90	
<b>Totale Programma</b>	<b>02</b>	<b>SISTEMA INTEGRATO DI SICUREZZA URBANA</b>	<b>RS</b>	<b>110.533,97</b>	<b>PR</b>	<b>102.206,10</b>	<b>R</b>	<b>-4.604,22</b>	<b>EP</b>	<b>3.723,65</b>
			<b>CP</b>	<b>1.951.973,01</b>	<b>PC</b>	<b>538.383,12</b>	<b>I</b>	<b>810.892,31</b>	<b>ECP</b>	<b>362.355,56</b>
			<b>CS</b>	<b>1.283.781,84</b>	<b>TP</b>	<b>640.589,22</b>	<b>FPV</b>	<b>778.725,14</b>	<b>TR</b>	<b>276.232,84</b>

**CONTO DEL BILANCIO CONSOLIDATO CON GLI ORGANISMI STRUMENTALI – GESTIONE DELLE SPESE  
SPESE**

MISSIONE, PROGRAMMA, TITOLO	DENOMINAZIONE	RESIDUI PASSIVI AL 1/1/2022 (RS)		PAGAMENTI IN C/RESIDUI (PR)		RIACCERTAMENTO RESIDUI (R)		RESIDUI PASSIVI DA ESERCIZI PRECEDENTI (EP=RS-PR+R)	
		PREVISIONI DEFINITIVE DI COMPETENZA (CP)		PAGAMENTI IN C//COMPETENZA (PC)		IMPEGNI (I)		ECONOMIE DI COMPETENZA (ECP=CP-I-FPV)	
		PREVISIONI DEFINITIVE DI CASSA (CS)		TOTALE PAGAMENTI (TP=PR+PC)		FONDO PLURIENNALE VINCOLATO (FPV)		TOTALE RESIDUI PASSIVI DA RIPORTARE (TR=EP+EC)	
Totale MISSIONE 03	ORDINE PUBBLICO E SICUREZZA	RS	8.837.910,28	PR	8.245.499,72	R	-352.272,51	EP	240.138,05
		CP	64.328.927,82	PC	52.445.697,57	I	62.387.172,40	ECP	925.182,29
		CS	72.150.264,97	TP	60.691.197,29	FPV	1.016.573,13	TR	10.181.612,88

**CONTO DEL BILANCIO CONSOLIDATO CON GLI ORGANISMI STRUMENTALI – GESTIONE DELLE SPESE  
SPESE**

MISSIONE, PROGRAMMA, TITOLO	DENOMINAZIONE	RESIDUI PASSIVI AL 1/1/2022 (RS)		PAGAMENTI IN C/RESIDUI (PR)		RIACCERTAMENTO RESIDUI (R)		RESIDUI PASSIVI DA ESERCIZI PRECEDENTI (EP=RS-PR+R)		
		PREVISIONI DEFINITIVE DI COMPETENZA (CP)		PAGAMENTI IN C//COMPETENZA (PC)		IMPEGNI (I)		ECONOMIE DI COMPETENZA (ECP=CP-I-FPV)		
		PREVISIONI DEFINITIVE DI CASSA (CS)		TOTALE PAGAMENTI (TP=PR+PC)		FONDO PLURIENNALE VINCOLATO (FPV)		TOTALE RESIDUI PASSIVI DA RIPORTARE (TR=EP+EC)		
<b>MISSIONE</b>	<b>04</b>	<b>ISTRUZIONE E DIRITTO ALLO STUDIO</b>								
<b>0401</b>	<b>Programma</b>	<b>01</b>	<b>ISTRUZIONE PRESCOLASTICA</b>							
<b>Titolo 1</b>	<b>SPESE CORRENTI</b>	RS	4.141.309,53	PR	3.010.783,09	R	-377.301,75	EP	753.224,69	
		CP	28.014.669,46	PC	24.068.572,84	I	27.490.977,41	ECP	523.692,05	
		CS	32.155.978,99	TP	27.079.355,93	FPV	0,00	TR	4.175.629,26	
<b>Titolo 2</b>	<b>SPESE IN CONTO CAPITALE</b>	RS	180.759,64	PR	172.239,25	R	0,00	EP	8.520,39	
		CP	2.107.579,43	PC	515.394,56	I	743.078,01	ECP	526.607,95	
		CS	1.450.445,60	TP	687.633,81	FPV	837.893,47	TR	236.203,84	
<b>Totale Programma</b>	<b>01</b>	<b>ISTRUZIONE PRESCOLASTICA</b>	<b>RS</b>	<b>4.322.069,17</b>	<b>PR</b>	<b>3.183.022,34</b>	<b>R</b>	<b>-377.301,75</b>	<b>EP</b>	<b>761.745,08</b>
			<b>CP</b>	<b>30.122.248,89</b>	<b>PC</b>	<b>24.583.967,40</b>	<b>I</b>	<b>28.234.055,42</b>	<b>ECP</b>	<b>1.050.300,00</b>
			<b>CS</b>	<b>33.606.424,59</b>	<b>TP</b>	<b>27.766.989,74</b>	<b>FPV</b>	<b>837.893,47</b>	<b>TR</b>	<b>4.411.833,10</b>
<b>0402</b>	<b>Programma</b>	<b>02</b>	<b>ALTRI ORDINI DI ISTRUZIONE NON UNIVERSITARIA</b>							
<b>Titolo 1</b>	<b>SPESE CORRENTI</b>	RS	5.275.543,19	PR	2.373.569,88	R	-559.234,40	EP	2.342.738,91	
		CP	10.125.618,93	PC	7.836.673,39	I	9.864.788,02	ECP	260.830,91	
		CS	15.401.162,12	TP	10.210.243,27	FPV	0,00	TR	4.370.853,54	
<b>Titolo 2</b>	<b>SPESE IN CONTO CAPITALE</b>	RS	212.694,36	PR	203.176,39	R	-554,42	EP	8.963,55	
		CP	2.178.259,57	PC	291.237,11	I	459.567,41	ECP	526.350,42	
		CS	1.198.612,19	TP	494.413,50	FPV	1.192.341,74	TR	177.293,85	
<b>Titolo 3</b>	<b>SPESE PER INCREMENTO ATTIVITA' FINANZIARIE</b>	RS	0,00	PR	0,00	R	0,00	EP	0,00	
		CP	0,00	PC	0,00	I	0,00	ECP	0,00	
		CS	0,00	TP	0,00	FPV	0,00	TR	0,00	

**CONTO DEL BILANCIO CONSOLIDATO CON GLI ORGANISMI STRUMENTALI – GESTIONE DELLE SPESE  
SPESE**

MISSIONE, PROGRAMMA, TITOLO	DENOMINAZIONE	RESIDUI PASSIVI AL 1/1/2022 (RS)		PAGAMENTI IN C/RESIDUI (PR)		RIACCERTAMENTO RESIDUI (R)		RESIDUI PASSIVI DA ESERCIZI PRECEDENTI (EP=RS-PR+R)	
		PREVISIONI DEFINITIVE DI COMPETENZA (CP)		PAGAMENTI IN C//COMPETENZA (PC)		IMPEGNI (I)		ECONOMIE DI COMPETENZA (ECP=CP-I-FPV)	
		PREVISIONI DEFINITIVE DI CASSA (CS)		TOTALE PAGAMENTI (TP=PR+PC)		FONDO PLURIENNALE VINCOLATO (FPV)		TOTALE RESIDUI PASSIVI DA RIPORTARE (TR=EP+EC)	
<b>Totale Programma</b>	<b>02 ALTRI ORDINI DI ISTRUZIONE NON UNIVERSITARIA</b>	RS	5.488.237,55	PR	2.576.746,27	R	-559.788,82	EP	2.351.702,46
		CP	12.303.878,50	PC	8.127.910,50	I	10.324.355,43	ECP	787.181,33
		CS	16.599.774,31	TP	10.704.656,77	FPV	1.192.341,74	TR	4.548.147,39
<b>0406 Programma</b>	<b>06 SERVIZI AUSILIARI ALL'ISTRUZIONE</b>								
<b>Titolo 1</b>	<b>SPESE CORRENTI</b>	RS	11.202.337,59	PR	8.841.845,83	R	-1.292.928,02	EP	1.067.563,74
		CP	31.716.881,51	PC	19.640.456,51	I	30.618.677,68	ECP	1.035.410,47
		CS	42.856.425,74	TP	28.482.302,34	FPV	62.793,36	TR	12.045.784,91
<b>Titolo 2</b>	<b>SPESE IN CONTO CAPITALE</b>	RS	247.592,13	PR	244.797,07	R	0,00	EP	2.795,06
		CP	12.564.498,81	PC	4.679.812,83	I	5.077.123,57	ECP	4.715.163,10
		CS	10.039.878,80	TP	4.924.609,90	FPV	2.772.212,14	TR	400.105,80
<b>Totale Programma</b>	<b>06 SERVIZI AUSILIARI ALL'ISTRUZIONE</b>	RS	11.449.929,72	PR	9.086.642,90	R	-1.292.928,02	EP	1.070.358,80
		CP	44.281.380,32	PC	24.320.269,34	I	35.695.801,25	ECP	5.750.573,57
		CS	52.896.304,54	TP	33.406.912,24	FPV	2.835.005,50	TR	12.445.890,71
<b>0407 Programma</b>	<b>07 DIRITTO ALLO STUDIO</b>								
<b>Titolo 1</b>	<b>SPESE CORRENTI</b>	RS	328.657,14	PR	168.551,73	R	-147.284,49	EP	12.820,92
		CP	1.601.519,84	PC	1.480.664,94	I	1.601.430,00	ECP	89,84
		CS	1.930.176,98	TP	1.649.216,67	FPV	0,00	TR	133.585,98
<b>Totale Programma</b>	<b>07 DIRITTO ALLO STUDIO</b>	RS	328.657,14	PR	168.551,73	R	-147.284,49	EP	12.820,92
		CP	1.601.519,84	PC	1.480.664,94	I	1.601.430,00	ECP	89,84
		CS	1.930.176,98	TP	1.649.216,67	FPV	0,00	TR	133.585,98
<b>Totale MISSIONE 04</b>	<b>ISTRUZIONE E DIRITTO ALLO STUDIO</b>	RS	21.588.893,58	PR	15.014.963,24	R	-2.377.303,08	EP	4.196.627,26
		CP	88.309.027,55	PC	58.512.812,18	I	75.855.642,10	ECP	7.588.144,74
								EC	17.342.829,92



**CONTO DEL BILANCIO CONSOLIDATO CON GLI ORGANISMI STRUMENTALI – GESTIONE DELLE SPESE  
SPESE**

MISSIONE, PROGRAMMA, TITOLO	DENOMINAZIONE	RESIDUI PASSIVI AL 1/1/2022 (RS)	PAGAMENTI IN C/RESIDUI (PR)	RIACCERTAMENTO RESIDUI (R)		RESIDUI PASSIVI DA ESERCIZI PRECEDENTI (EP=RS-PR+R)			
		PREVISIONI DEFINITIVE DI COMPETENZA (CP)	PAGAMENTI IN C//COMPETENZA (PC)	IMPEGNI (I)	ECONOMIE DI COMPETENZA (ECP=CP-I-FPV)	RESIDUI PASSIVI DA ESERCIZIO DI COMPETENZA (EC=I-PC)			
		PREVISIONI DEFINITIVE DI CASSA (CS)	TOTALE PAGAMENTI (TP=PR+PC)	FONDO PLURIENNALE VINCOLATO (FPV)		TOTALE RESIDUI PASSIVI DA RIPORTARE (TR=EP+EC)			
		CS	105.032.680,42	TP	73.527.775,42	FPV	4.865.240,71	TR	21.539.457,18

**CONTO DEL BILANCIO CONSOLIDATO CON GLI ORGANISMI STRUMENTALI – GESTIONE DELLE SPESE  
SPESE**

MISSIONE, PROGRAMMA, TITOLO	DENOMINAZIONE	RESIDUI PASSIVI AL 1/1/2022 (RS)		PAGAMENTI IN C/RESIDUI (PR)		RIACCERTAMENTO RESIDUI (R)		RESIDUI PASSIVI DA ESERCIZI PRECEDENTI (EP=RS-PR+R)		
		PREVISIONI DEFINITIVE DI COMPETENZA (CP)		PAGAMENTI IN C//COMPETENZA (PC)		IMPEGNI (I)		ECONOMIE DI COMPETENZA (ECP=CP-I-FPV)		
		PREVISIONI DEFINITIVE DI CASSA (CS)		TOTALE PAGAMENTI (TP=PR+PC)		FONDO PLURIENNALE VINCOLATO (FPV)		TOTALE RESIDUI PASSIVI DA RIPORTARE (TR=EP+EC)		
<b>MISSIONE</b>	<b>05</b>	<b>TUTELA E VALORIZZAZIONE DEI BENI E DELLE ATTIVITA' CULTURALI</b>								
<b>0502 Programma</b>	<b>02</b>	<b>ATTIVITÀ CULTURALI E INTERVENTI DIVERSI NEL SETTORE CULTURALE</b>								
<b>Titolo 1</b>	<b>SPESE CORRENTI</b>	RS	6.356.909,98	PR	4.193.755,57	R	-290.532,31	EP	1.872.622,10	
		CP	31.925.114,10	PC	24.311.107,46	I	30.116.690,66	ECP	1.783.943,68	
		CS	38.186.317,35	TP	28.504.863,03	FPV	24.479,76	TR	7.678.205,30	
<b>Titolo 2</b>	<b>SPESE IN CONTO CAPITALE</b>	RS	1.058.220,05	PR	1.031.337,63	R	0,00	EP	26.882,42	
		CP	10.457.420,45	PC	5.068.300,35	I	5.681.471,09	ECP	1.629.773,78	
		CS	8.369.464,92	TP	6.099.637,98	FPV	3.146.175,58	TR	640.053,16	
<b>Titolo 3</b>	<b>SPESE PER INCREMENTO ATTIVITA' FINANZIARIE</b>	RS	0,00	PR	0,00	R	0,00	EP	0,00	
		CP	800.000,00	PC	400.000,00	I	400.000,00	ECP	400.000,00	
		CS	800.000,00	TP	400.000,00	FPV	0,00	TR	0,00	
<b>Totale Programma</b>	<b>02</b>	<b>ATTIVITÀ CULTURALI E INTERVENTI DIVERSI NEL SETTORE CULTURALE</b>	<b>RS</b>	<b>7.415.130,03</b>	<b>PR</b>	<b>5.225.093,20</b>	<b>R</b>	<b>-290.532,31</b>	<b>EP</b>	<b>1.899.504,52</b>
			<b>CP</b>	<b>43.182.534,55</b>	<b>PC</b>	<b>29.779.407,81</b>	<b>I</b>	<b>36.198.161,75</b>	<b>ECP</b>	<b>3.813.717,46</b>
			<b>CS</b>	<b>47.355.782,27</b>	<b>TP</b>	<b>35.004.501,01</b>	<b>FPV</b>	<b>3.170.655,34</b>	<b>TR</b>	<b>8.318.258,46</b>
<b>Totale MISSIONE 05</b>		<b>TUTELA E VALORIZZAZIONE DEI BENI E DELLE ATTIVITA' CULTURALI</b>	<b>RS</b>	<b>7.415.130,03</b>	<b>PR</b>	<b>5.225.093,20</b>	<b>R</b>	<b>-290.532,31</b>	<b>EP</b>	<b>1.899.504,52</b>
			<b>CP</b>	<b>43.182.534,55</b>	<b>PC</b>	<b>29.779.407,81</b>	<b>I</b>	<b>36.198.161,75</b>	<b>ECP</b>	<b>3.813.717,46</b>
			<b>CS</b>	<b>47.355.782,27</b>	<b>TP</b>	<b>35.004.501,01</b>	<b>FPV</b>	<b>3.170.655,34</b>	<b>TR</b>	<b>8.318.258,46</b>

**CONTO DEL BILANCIO CONSOLIDATO CON GLI ORGANISMI STRUMENTALI – GESTIONE DELLE SPESE  
SPESE**

MISSIONE, PROGRAMMA, TITOLO	DENOMINAZIONE	RESIDUI PASSIVI AL 1/1/2022 (RS)		PAGAMENTI IN C/RESIDUI (PR)		RIACCERTAMENTO RESIDUI (R)		RESIDUI PASSIVI DA ESERCIZI PRECEDENTI (EP=RS-PR+R)		
		PREVISIONI DEFINITIVE DI COMPETENZA (CP)		PAGAMENTI IN C//COMPETENZA (PC)		IMPEGNI (I)		ECONOMIE DI COMPETENZA (ECP=CP-I-FPV)		
		PREVISIONI DEFINITIVE DI CASSA (CS)		TOTALE PAGAMENTI (TP=PR+PC)		FONDO PLURIENNALE VINCOLATO (FPV)		TOTALE RESIDUI PASSIVI DA RIPORTARE (TR=EP+EC)		
<b>MISSIONE</b>	<b>06</b>	<b>POLITICHE GIOVANILI, SPORT E TEMPO LIBERO</b>								
<b>0601</b>	<b>Programma</b>	<b>01</b>	<b>SPORT E TEMPO LIBERO</b>							
<b>Titolo 1</b>	<b>SPESE CORRENTI</b>	RS	2.000.967,04	PR	1.736.179,69	R	-114.131,33	EP	150.656,02	
		CP	5.079.480,71	PC	3.062.834,41	I	4.508.901,13	ECP	550.771,03	
		CS	7.052.201,68	TP	4.799.014,10	FPV	19.808,55	TR	1.596.722,74	
<b>Titolo 2</b>	<b>SPESE IN CONTO CAPITALE</b>	RS	438.329,03	PR	298.728,55	R	-5.868,82	EP	133.731,66	
		CP	16.138.071,03	PC	3.055.652,49	I	3.349.174,70	ECP	4.683.929,82	
		CS	8.471.433,55	TP	3.354.381,04	FPV	8.104.966,51	TR	427.253,87	
<b>Totale Programma</b>	<b>01</b>	<b>SPORT E TEMPO LIBERO</b>	<b>RS</b>	<b>2.439.296,07</b>	<b>PR</b>	<b>2.034.908,24</b>	<b>R</b>	<b>-120.000,15</b>	<b>EP</b>	<b>284.387,68</b>
			<b>CP</b>	<b>21.217.551,74</b>	<b>PC</b>	<b>6.118.486,90</b>	<b>I</b>	<b>7.858.075,83</b>	<b>ECP</b>	<b>5.234.700,85</b>
			<b>CS</b>	<b>15.523.635,23</b>	<b>TP</b>	<b>8.153.395,14</b>	<b>FPV</b>	<b>8.124.775,06</b>	<b>TR</b>	<b>2.023.976,61</b>
<b>0602</b>	<b>Programma</b>	<b>02</b>	<b>GIOVANI</b>							
<b>Titolo 1</b>	<b>SPESE CORRENTI</b>	RS	48.485,13	PR	43.190,62	R	-2.954,51	EP	2.340,00	
		CP	218.343,79	PC	82.819,23	I	156.497,26	ECP	61.846,53	
		CS	266.828,92	TP	126.009,85	FPV	0,00	TR	76.018,03	
<b>Titolo 2</b>	<b>SPESE IN CONTO CAPITALE</b>	RS	0,00	PR	0,00	R	0,00	EP	0,00	
		CP	0,00	PC	0,00	I	0,00	ECP	0,00	
		CS	0,00	TP	0,00	FPV	0,00	TR	0,00	
<b>Totale Programma</b>	<b>02</b>	<b>GIOVANI</b>	<b>RS</b>	<b>48.485,13</b>	<b>PR</b>	<b>43.190,62</b>	<b>R</b>	<b>-2.954,51</b>	<b>EP</b>	<b>2.340,00</b>
			<b>CP</b>	<b>218.343,79</b>	<b>PC</b>	<b>82.819,23</b>	<b>I</b>	<b>156.497,26</b>	<b>ECP</b>	<b>61.846,53</b>
			<b>CS</b>	<b>266.828,92</b>	<b>TP</b>	<b>126.009,85</b>	<b>FPV</b>	<b>0,00</b>	<b>TR</b>	<b>76.018,03</b>

**CONTO DEL BILANCIO CONSOLIDATO CON GLI ORGANISMI STRUMENTALI – GESTIONE DELLE SPESE  
SPESE**

MISSIONE, PROGRAMMA, TITOLO	DENOMINAZIONE	RESIDUI PASSIVI AL 1/1/2022 (RS)		PAGAMENTI IN C/RESIDUI (PR)		RIACCERTAMENTO RESIDUI (R)		RESIDUI PASSIVI DA ESERCIZI PRECEDENTI (EP=RS-PR+R)	
		PREVISIONI DEFINITIVE DI COMPETENZA (CP)		PAGAMENTI IN C//COMPETENZA (PC)		IMPEGNI (I)		ECONOMIE DI COMPETENZA (ECP=CP-I-FPV)	
		PREVISIONI DEFINITIVE DI CASSA (CS)		TOTALE PAGAMENTI (TP=PR+PC)		FONDO PLURIENNALE VINCOLATO (FPV)		TOTALE RESIDUI PASSIVI DA RIPORTARE (TR=EP+EC)	
Totale MISSIONE 06	POLITICHE GIOVANILI, SPORT E TEMPO LIBERO	RS	2.487.781,20	PR	2.078.098,86	R	-122.954,66	EP	286.727,68
		CP	21.435.895,53	PC	6.201.306,13	I	8.014.573,09	ECP	5.296.547,38
		CS	15.790.464,15	TP	8.279.404,99	FPV	8.124.775,06	TR	2.099.994,64

**CONTO DEL BILANCIO CONSOLIDATO CON GLI ORGANISMI STRUMENTALI – GESTIONE DELLE SPESE  
SPESE**

MISSIONE, PROGRAMMA, TITOLO	DENOMINAZIONE	RESIDUI PASSIVI AL 1/1/2022 (RS)		PAGAMENTI IN C/RESIDUI (PR)		RIACCERTAMENTO RESIDUI (R)		RESIDUI PASSIVI DA ESERCIZI PRECEDENTI (EP=RS-PR+R)		
		PREVISIONI DEFINITIVE DI COMPETENZA (CP)		PAGAMENTI IN C//COMPETENZA (PC)		IMPEGNI (I)		ECONOMIE DI COMPETENZA (ECP=CP-I-FPV)		
		PREVISIONI DEFINITIVE DI CASSA (CS)		TOTALE PAGAMENTI (TP=PR+PC)		FONDO PLURIENNALE VINCOLATO (FPV)		TOTALE RESIDUI PASSIVI DA RIPORTARE (TR=EP+EC)		
<b>MISSIONE</b>	<b>07</b>	<b>TURISMO</b>								
<b>0701</b>	<b>Programma</b>	<b>01</b>	<b>SVILUPPO E VALORIZZAZIONE DEL TURISMO</b>							
<b>Titolo 1</b>	<b>SPESE CORRENTI</b>	RS	4.565.786,20	PR	4.305.952,92	R	-123.597,78	EP	136.235,50	
		CP	15.946.322,86	PC	7.257.148,27	I	11.151.700,50	ECP	4.771.882,36	
		CS	20.489.369,06	TP	11.563.101,19	FPV	22.740,00	TR	4.030.787,73	
<b>Titolo 2</b>	<b>SPESE IN CONTO CAPITALE</b>	RS	0,00	PR	0,00	R	0,00	EP	0,00	
		CP	5.402,00	PC	0,00	I	0,00	ECP	0,00	
		CS	0,00	TP	0,00	FPV	5.402,00	TR	0,00	
<b>Titolo 3</b>	<b>SPESE PER INCREMENTO ATTIVITA' FINANZIARIE</b>	RS	0,00	PR	0,00	R	0,00	EP	0,00	
		CP	0,00	PC	0,00	I	0,00	ECP	0,00	
		CS	0,00	TP	0,00	FPV	0,00	TR	0,00	
<b>Totale Programma</b>	<b>01 SVILUPPO E VALORIZZAZIONE DEL TURISMO</b>	RS	<b>4.565.786,20</b>	PR	<b>4.305.952,92</b>	R	<b>-123.597,78</b>	EP	<b>136.235,50</b>	
		CP	<b>15.951.724,86</b>	PC	<b>7.257.148,27</b>	I	<b>11.151.700,50</b>	ECP	<b>4.771.882,36</b>	
		CS	<b>20.489.369,06</b>	TP	<b>11.563.101,19</b>	FPV	<b>28.142,00</b>	TR	<b>4.030.787,73</b>	
<b>Totale MISSIONE 07</b>	<b>TURISMO</b>	RS	<b>4.565.786,20</b>	PR	<b>4.305.952,92</b>	R	<b>-123.597,78</b>	EP	<b>136.235,50</b>	
		CP	<b>15.951.724,86</b>	PC	<b>7.257.148,27</b>	I	<b>11.151.700,50</b>	ECP	<b>4.771.882,36</b>	
		CS	<b>20.489.369,06</b>	TP	<b>11.563.101,19</b>	FPV	<b>28.142,00</b>	TR	<b>4.030.787,73</b>	

**CONTO DEL BILANCIO CONSOLIDATO CON GLI ORGANISMI STRUMENTALI – GESTIONE DELLE SPESE  
SPESE**

MISSIONE, PROGRAMMA, TITOLO	DENOMINAZIONE	RESIDUI PASSIVI AL 1/1/2022 (RS)		PAGAMENTI IN C/RESIDUI (PR)		RIACCERTAMENTO RESIDUI (R)		RESIDUI PASSIVI DA ESERCIZI PRECEDENTI (EP=RS-PR+R)		
		PREVISIONI DEFINITIVE DI COMPETENZA (CP)		PAGAMENTI IN C//COMPETENZA (PC)		IMPEGNI (I)		ECONOMIE DI COMPETENZA (ECP=CP-I-FPV)		
		PREVISIONI DEFINITIVE DI CASSA (CS)		TOTALE PAGAMENTI (TP=PR+PC)		FONDO PLURIENNALE VINCOLATO (FPV)		TOTALE RESIDUI PASSIVI DA RIPORTARE (TR=EP+EC)		
<b>MISSIONE</b>	<b>08</b>	<b>ASSETTO DEL TERRITORIO ED EDILIZIA ABITATIVA</b>								
<b>0801</b>	<b>Programma</b>	<b>01</b>	<b>URBANISTICA E ASSETTO DEL TERRITORIO</b>							
<b>Titolo 1</b>	<b>SPESE CORRENTI</b>		RS	681.020,76	PR	665.443,62	R	-12.000,18	EP	3.576,96
			CP	2.736.692,80	PC	2.065.830,05	I	2.218.141,21	ECP	518.551,59
			CS	3.417.713,56	TP	2.731.273,67	FPV	0,00	TR	155.888,12
<b>Titolo 2</b>	<b>SPESE IN CONTO CAPITALE</b>		RS	161.214,89	PR	23.276,62	R	-3.799,86	EP	134.138,41
			CP	56.225.941,94	PC	3.361.008,89	I	6.760.951,01	ECP	22.990.247,70
			CS	30.274.096,66	TP	3.384.285,51	FPV	26.474.743,23	TR	3.534.080,53
<b>Totale Programma</b>	<b>01</b>	<b>URBANISTICA E ASSETTO DEL TERRITORIO</b>	RS	<b>842.235,65</b>	PR	<b>688.720,24</b>	R	<b>-15.800,04</b>	EP	<b>137.715,37</b>
			CP	<b>58.962.634,74</b>	PC	<b>5.426.838,94</b>	I	<b>8.979.092,22</b>	ECP	<b>23.508.799,29</b>
			CS	<b>33.691.810,22</b>	TP	<b>6.115.559,18</b>	FPV	<b>26.474.743,23</b>	TR	<b>3.689.968,65</b>
<b>0802</b>	<b>Programma</b>	<b>02</b>	<b>EDILIZIA RESIDENZIALE PUBBLICA E LOCALE E PIANI DI EDILIZIA ECONOMICO-POPOLARE</b>							
<b>Titolo 1</b>	<b>SPESE CORRENTI</b>		RS	0,00	PR	0,00	R	0,00	EP	0,00
			CP	1.840,00	PC	1.840,00	I	1.840,00	ECP	0,00
			CS	1.840,00	TP	1.840,00	FPV	0,00	TR	0,00
<b>Titolo 2</b>	<b>SPESE IN CONTO CAPITALE</b>		RS	979.699,96	PR	919.896,86	R	-59.405,75	EP	397,35
			CP	17.064.932,01	PC	3.915.856,54	I	4.566.024,34	ECP	2.354.515,94
			CS	7.900.240,24	TP	4.835.753,40	FPV	10.144.391,73	TR	650.565,15
<b>Totale Programma</b>	<b>02</b>	<b>EDILIZIA RESIDENZIALE PUBBLICA E LOCALE E PIANI DI EDILIZIA ECONOMICO-POPOLARE</b>	RS	<b>979.699,96</b>	PR	<b>919.896,86</b>	R	<b>-59.405,75</b>	EP	<b>397,35</b>
			CP	<b>17.066.772,01</b>	PC	<b>3.917.696,54</b>	I	<b>4.567.864,34</b>	ECP	<b>2.354.515,94</b>
			CS	<b>7.902.080,24</b>	TP	<b>4.837.593,40</b>	FPV	<b>10.144.391,73</b>	TR	<b>650.565,15</b>

**CONTO DEL BILANCIO CONSOLIDATO CON GLI ORGANISMI STRUMENTALI – GESTIONE DELLE SPESE  
SPESE**

MISSIONE, PROGRAMMA, TITOLO	DENOMINAZIONE	RESIDUI PASSIVI AL 1/1/2022 (RS)		PAGAMENTI IN C/RESIDUI (PR)		RIACCERTAMENTO RESIDUI (R)		RESIDUI PASSIVI DA ESERCIZI PRECEDENTI (EP=RS-PR+R)	
		PREVISIONI DEFINITIVE DI COMPETENZA (CP)		PAGAMENTI IN C//COMPETENZA (PC)		IMPEGNI (I)		ECONOMIE DI COMPETENZA (ECP=CP-I-FPV)	
		PREVISIONI DEFINITIVE DI CASSA (CS)		TOTALE PAGAMENTI (TP=PR+PC)		FONDO PLURIENNALE VINCOLATO (FPV)		TOTALE RESIDUI PASSIVI DA RIPORTARE (TR=EP+EC)	
Totale MISSIONE 08	ASSETTO DEL TERRITORIO ED EDILIZIA ABITATIVA	RS	1.821.935,61	PR	1.608.617,10	R	-75.205,79	EP	138.112,72
		CP	76.029.406,75	PC	9.344.535,48	I	13.546.956,56	ECP	25.863.315,23
		CS	41.593.890,46	TP	10.953.152,58	FPV	36.619.134,96	TR	4.340.533,80

**CONTO DEL BILANCIO CONSOLIDATO CON GLI ORGANISMI STRUMENTALI – GESTIONE DELLE SPESE  
SPESE**

MISSIONE, PROGRAMMA, TITOLO	DENOMINAZIONE	RESIDUI PASSIVI AL 1/1/2022 (RS)		PAGAMENTI IN C/RESIDUI (PR)		RIACCERTAMENTO RESIDUI (R)		RESIDUI PASSIVI DA ESERCIZI PRECEDENTI (EP=RS-PR+R)				
		PREVISIONI DEFINITIVE DI COMPETENZA (CP)		PAGAMENTI IN C//COMPETENZA (PC)		IMPEGNI (I)		ECONOMIE DI COMPETENZA (ECP=CP-I-FPV)				
		PREVISIONI DEFINITIVE DI CASSA (CS)		TOTALE PAGAMENTI (TP=PR+PC)		FONDO PLURIENNALE VINCOLATO (FPV)		TOTALE RESIDUI PASSIVI DA RIPORTARE (TR=EP+EC)				
<b>MISSIONE</b>	<b>09</b>	<b>SVILUPPO SOSTENIBILE E TUTELA DEL TERRITORIO E DELL'AMBIENTE</b>										
<b>0901</b>	<b>Programma</b>	<b>01</b>	<b>DIFESA DEL SUOLO</b>									
<b>Titolo 1</b>	<b>SPESE CORRENTI</b>		RS	1.218.083,94	PR	1.018.244,07	R	-131.899,78	EP	67.940,09		
			CP	6.552.789,76	PC	4.929.339,62	I	6.449.370,99	ECP	28.988,10		
			CS	7.696.443,03	TP	5.947.583,69	FPV	74.430,67	TR	1.587.971,46		
<b>Titolo 2</b>	<b>SPESE IN CONTO CAPITALE</b>		RS	4.822.892,94	PR	4.463.029,26	R	-22.100,82	EP	337.762,86		
			CP	177.314.629,40	PC	53.467.897,07	I	63.354.735,67	ECP	5.755.180,90		
			CS	73.932.809,51	TP	57.930.926,33	FPV	108.204.712,83	TR	9.886.838,60		
<b>Titolo 3</b>	<b>SPESE PER INCREMENTO ATTIVITA' FINANZIARIE</b>		RS	74.097,41	PR	66.615,96	R	-7.481,45	EP	0,00		
			CP	0,00	PC	0,00	I	0,00	ECP	0,00		
			CS	74.097,41	TP	66.615,96	FPV	0,00	TR	0,00		
<b>Totale Programma</b>	<b>01</b>	<b>DIFESA DEL SUOLO</b>		RS	<b>6.115.074,29</b>	PR	<b>5.547.889,29</b>	R	<b>-161.482,05</b>	EP	<b>405.702,95</b>	
			CP	<b>183.867.419,16</b>	PC	<b>58.397.236,69</b>	I	<b>69.804.106,66</b>	ECP	<b>5.784.169,00</b>	EC	<b>11.406.869,97</b>
			CS	<b>81.703.349,95</b>	TP	<b>63.945.125,98</b>	FPV	<b>108.279.143,50</b>	TR	<b>11.812.572,92</b>		
<b>0902</b>	<b>Programma</b>	<b>02</b>	<b>TUTELA, VALORIZZAZIONE E RECUPERO AMBIENTALE</b>									
<b>Titolo 1</b>	<b>SPESE CORRENTI</b>		RS	2.429.447,85	PR	1.394.808,89	R	-443.378,40	EP	591.260,56		
			CP	12.554.156,95	PC	7.155.183,11	I	8.726.132,81	ECP	3.817.067,73		
			CS	14.972.648,39	TP	8.549.992,00	FPV	10.956,41	TR	2.162.210,26		
<b>Titolo 2</b>	<b>SPESE IN CONTO CAPITALE</b>		RS	3.618.018,31	PR	3.083.984,28	R	-26,98	EP	534.007,05		
			CP	8.438.329,46	PC	3.349.251,85	I	6.993.562,65	ECP	553.814,09		
			CS	11.165.395,05	TP	6.433.236,13	FPV	890.952,72	TR	3.644.310,80		
									TR	4.178.317,85		



**CONTO DEL BILANCIO CONSOLIDATO CON GLI ORGANISMI STRUMENTALI – GESTIONE DELLE SPESE  
SPESE**

MISSIONE, PROGRAMMA, TITOLO	DENOMINAZIONE	RESIDUI PASSIVI AL 1/1/2022 (RS)		PAGAMENTI IN C/RESIDUI (PR)		RIACCERTAMENTO RESIDUI (R)		RESIDUI PASSIVI DA ESERCIZI PRECEDENTI (EP=RS-PR+R)	
		PREVISIONI DEFINITIVE DI COMPETENZA (CP)		PAGAMENTI IN C//COMPETENZA (PC)		IMPEGNI (I)		ECONOMIE DI COMPETENZA (ECP=CP-I-FPV)	
		PREVISIONI DEFINITIVE DI CASSA (CS)		TOTALE PAGAMENTI (TP=PR+PC)		FONDO PLURIENNALE VINCOLATO (FPV)		TOTALE RESIDUI PASSIVI DA RIPORTARE (TR=EP+EC)	
<b>Totale Programma</b>	<b>02 TUTELA, VALORIZZAZIONE E RECUPERO AMBIENTALE</b>	RS	6.047.466,16	PR	4.478.793,17	R	-443.405,38	EP	1.125.267,61
		CP	20.992.486,41	PC	10.504.434,96	I	15.719.695,46	ECP	4.370.881,82
		CS	26.138.043,44	TP	14.983.228,13	FPV	901.909,13	TR	6.340.528,11
<b>0903 Programma</b>	<b>03 RIFIUTI</b>								
<b>Titolo 1</b>	<b>SPESE CORRENTI</b>	RS	1.186.875,17	PR	533.678,58	R	-16.882,02	EP	636.314,57
		CP	164.713.120,15	PC	163.837.911,13	I	164.713.120,13	ECP	0,02
		CS	165.899.995,32	TP	164.371.589,71	FPV	0,00	TR	1.511.523,57
<b>Titolo 2</b>	<b>SPESE IN CONTO CAPITALE</b>	RS	0,00	PR	0,00	R	0,00	EP	0,00
		CP	366.000,00	PC	18.300,73	I	18.300,73	ECP	347.699,27
		CS	366.000,00	TP	18.300,73	FPV	0,00	TR	0,00
<b>Titolo 3</b>	<b>SPESE PER INCREMENTO ATTIVITA' FINANZIARIE</b>	RS	0,00	PR	0,00	R	0,00	EP	0,00
		CP	0,00	PC	0,00	I	0,00	ECP	0,00
		CS	0,00	TP	0,00	FPV	0,00	TR	0,00
<b>Totale Programma</b>	<b>03 RIFIUTI</b>	RS	1.186.875,17	PR	533.678,58	R	-16.882,02	EP	636.314,57
		CP	165.079.120,15	PC	163.856.211,86	I	164.731.420,86	ECP	347.699,29
		CS	166.265.995,32	TP	164.389.890,44	FPV	0,00	TR	1.511.523,57
<b>0908 Programma</b>	<b>08 QUALITÀ DELL'ARIA E RIDUZIONE DELL'INQUINAMENTO</b>								
<b>Titolo 1</b>	<b>SPESE CORRENTI</b>	RS	684.054,79	PR	616.951,20	R	-25.450,17	EP	41.653,42
		CP	2.493.889,96	PC	1.557.685,28	I	2.189.031,93	ECP	228.969,11
		CS	3.102.055,83	TP	2.174.636,48	FPV	75.888,92	TR	673.000,07
<b>Titolo 2</b>	<b>SPESE IN CONTO CAPITALE</b>	RS	0,00	PR	0,00	R	0,00	EP	0,00
		CP	0,00	PC	0,00	I	0,00	ECP	0,00

**CONTO DEL BILANCIO CONSOLIDATO CON GLI ORGANISMI STRUMENTALI – GESTIONE DELLE SPESE  
SPESE**

MISSIONE, PROGRAMMA, TITOLO	DENOMINAZIONE	RESIDUI PASSIVI AL 1/1/2022 (RS)		PAGAMENTI IN C/RESIDUI (PR)		RIACCERTAMENTO RESIDUI (R)		RESIDUI PASSIVI DA ESERCIZI PRECEDENTI (EP=RS-PR+R)			
		PREVISIONI DEFINITIVE DI COMPETENZA (CP)		PAGAMENTI IN C//COMPETENZA (PC)		IMPEGNI (I)		ECONOMIE DI COMPETENZA (ECP=CP-I-FPV)		RESIDUI PASSIVI DA ESERCIZIO DI COMPETENZA (EC=I-PC)	
		PREVISIONI DEFINITIVE DI CASSA (CS)		TOTALE PAGAMENTI (TP=PR+PC)		FONDO PLURIENNALE VINCOLATO (FPV)		TOTALE RESIDUI PASSIVI DA RIPORTARE (TR=EP+EC)			
		CS	0,00	TP	0,00	FPV	0,00		TR	0,00	
<b>Totale Programma</b>	<b>08 QUALITÀ DELL'ARIA E RIDUZIONE DELL'INQUINAMENTO</b>	RS	684.054,79	PR	616.951,20	R	-25.450,17		EP	41.653,42	
		CP	2.493.889,96	PC	1.557.685,28	I	2.189.031,93	ECP	228.969,11	EC	631.346,65
		CS	3.102.055,83	TP	2.174.636,48	FPV	75.888,92		TR	673.000,07	
<b>Totale MISSIONE 09</b>	<b>SVILUPPO SOSTENIBILE E TUTELA DEL TERRITORIO E DELL'AMBIENTE</b>	RS	14.033.470,41	PR	11.177.312,24	R	-647.219,62		EP	2.208.938,55	
		CP	372.432.915,68	PC	234.315.568,79	I	252.444.254,91	ECP	10.731.719,22	EC	18.128.686,12
		CS	277.209.444,54	TP	245.492.881,03	FPV	109.256.941,55		TR	20.337.624,67	

**CONTO DEL BILANCIO CONSOLIDATO CON GLI ORGANISMI STRUMENTALI – GESTIONE DELLE SPESE  
SPESE**

MISSIONE, PROGRAMMA, TITOLO	DENOMINAZIONE	RESIDUI PASSIVI AL 1/1/2022 (RS)		PAGAMENTI IN C/RESIDUI (PR)		RIACCERTAMENTO RESIDUI (R)		RESIDUI PASSIVI DA ESERCIZI PRECEDENTI (EP=RS-PR+R)			
		PREVISIONI DEFINITIVE DI COMPETENZA (CP)		PAGAMENTI IN C//COMPETENZA (PC)		IMPEGNI (I)		ECONOMIE DI COMPETENZA (ECP=CP-I-FPV)			
		PREVISIONI DEFINITIVE DI CASSA (CS)		TOTALE PAGAMENTI (TP=PR+PC)		FONDO PLURIENNALE VINCOLATO (FPV)		TOTALE RESIDUI PASSIVI DA RIPORTARE (TR=EP+EC)			
<b>MISSIONE</b>	<b>10</b>	<b>TRASPORTI E DIRITTO ALLA MOBILITÀ</b>									
<b>1002</b>	<b>Programma</b>	<b>02</b>	<b>TRASPORTO PUBBLICO LOCALE</b>								
<b>Titolo 1</b>	<b>SPESE CORRENTI</b>	RS	3.345.508,44	PR	3.099.089,74	R	-12.268,70	EP	234.150,00		
		CP	41.549.187,02	PC	32.763.529,54	I	41.330.961,22	ECP	158.854,55		
		CS	44.835.324,21	TP	35.862.619,28	FPV	59.371,25	TR	8.801.581,68		
<b>Titolo 2</b>	<b>SPESE IN CONTO CAPITALE</b>	RS	2.409.226,42	PR	2.401.916,37	R	-1.135,33	EP	6.174,72		
		CP	107.921.955,01	PC	26.335.388,56	I	33.839.232,38	ECP	30.625.889,31		
		CS	66.874.348,11	TP	28.737.304,93	FPV	43.456.833,32	TR	7.503.843,82		
<b>Titolo 3</b>	<b>SPESE PER INCREMENTO ATTIVITA' FINANZIARIE</b>	RS	0,00	PR	0,00	R	0,00	EP	0,00		
		CP	0,00	PC	0,00	I	0,00	ECP	0,00		
		CS	0,00	TP	0,00	FPV	0,00	TR	0,00		
<b>Totale Programma</b>	<b>02</b>	<b>TRASPORTO PUBBLICO LOCALE</b>	<b>RS</b>	<b>5.754.734,86</b>	<b>PR</b>	<b>5.501.006,11</b>	<b>R</b>	<b>-13.404,03</b>	<b>EP</b>	<b>240.324,72</b>	
			<b>CP</b>	<b>149.471.142,03</b>	<b>PC</b>	<b>59.098.918,10</b>	<b>I</b>	<b>75.170.193,60</b>	<b>ECP</b>	<b>30.784.743,86</b>	
			<b>CS</b>	<b>111.709.672,32</b>	<b>TP</b>	<b>64.599.924,21</b>	<b>FPV</b>	<b>43.516.204,57</b>	<b>TR</b>	<b>16.071.275,50</b>	
<b>1005</b>	<b>Programma</b>	<b>05</b>	<b>VIABILITA' E INFRASTRUTTURE STRADALI</b>								
<b>Titolo 1</b>	<b>SPESE CORRENTI</b>	RS	9.533.841,34	PR	4.717.471,49	R	-138.651,49	EP	4.677.718,36		
		CP	47.508.641,46	PC	41.104.980,42	I	46.984.762,28	ECP	287.374,78		
		CS	56.805.978,40	TP	45.822.451,91	FPV	236.504,40	TR	10.557.500,22		
<b>Titolo 2</b>	<b>SPESE IN CONTO CAPITALE</b>	RS	14.947.080,42	PR	11.666.660,89	R	-57.868,04	EP	3.222.551,49		
		CP	77.252.466,16	PC	33.266.892,25	I	48.289.345,80	ECP	11.813.870,24		
		CS	75.050.296,46	TP	44.933.553,14	FPV	17.149.250,12	TR	15.022.453,55		
<b>Titolo 3</b>	<b>SPESE PER INCREMENTO ATTIVITA' FINANZIARIE</b>	RS	0,00	PR	0,00	R	0,00	EP	0,00		

**CONTO DEL BILANCIO CONSOLIDATO CON GLI ORGANISMI STRUMENTALI – GESTIONE DELLE SPESE  
SPESE**

MISSIONE, PROGRAMMA, TITOLO	DENOMINAZIONE	RESIDUI PASSIVI AL 1/1/2022 (RS)		PAGAMENTI IN C/RESIDUI (PR)		RIACCERTAMENTO RESIDUI (R)		RESIDUI PASSIVI DA ESERCIZI PRECEDENTI (EP=RS-PR+R)			
		PREVISIONI DEFINITIVE DI COMPETENZA (CP)		PAGAMENTI IN C//COMPETENZA (PC)		IMPEGNI (I)		ECONOMIE DI COMPETENZA (ECP=CP-I-FPV)			
		PREVISIONI DEFINITIVE DI CASSA (CS)		TOTALE PAGAMENTI (TP=PR+PC)		FONDO PLURIENNALE VINCOLATO (FPV)		TOTALE RESIDUI PASSIVI DA RIPORTARE (TR=EP+EC)			
		CP	0,00	PC	0,00	I	0,00	ECP	0,00	EC	0,00
		CS	0,00	TP	0,00	FPV	0,00			TR	0,00
<b>Totale Programma</b>	<b>05 VIABILITA' E INFRASTRUTTURE STRADALI</b>	RS	24.480.921,76	PR	16.384.132,38	R	-196.519,53			EP	7.900.269,85
		CP	124.761.107,62	PC	74.371.872,67	I	95.274.108,08	ECP	12.101.245,02	EC	20.902.235,41
		CS	131.856.274,86	TP	90.756.005,05	FPV	17.385.754,52			TR	28.802.505,26
<b>Totale MISSIONE 10</b>	<b>TRASPORTI E DIRITTO ALLA MOBILITÀ</b>	RS	30.235.656,62	PR	21.885.138,49	R	-209.923,56			EP	8.140.594,57
		CP	274.232.249,65	PC	133.470.790,77	I	170.444.301,68	ECP	42.885.988,88	EC	36.973.510,91
		CS	243.565.947,18	TP	155.355.929,26	FPV	60.901.959,09			TR	45.114.105,48

**CONTO DEL BILANCIO CONSOLIDATO CON GLI ORGANISMI STRUMENTALI – GESTIONE DELLE SPESE  
SPESE**

MISSIONE, PROGRAMMA, TITOLO	DENOMINAZIONE	RESIDUI PASSIVI AL 1/1/2022 (RS)		PAGAMENTI IN C/RESIDUI (PR)		RIACCERTAMENTO RESIDUI (R)		RESIDUI PASSIVI DA ESERCIZI PRECEDENTI (EP=RS-PR+R)	
		PREVISIONI DEFINITIVE DI COMPETENZA (CP)		PAGAMENTI IN C//COMPETENZA (PC)		IMPEGNI (I)		ECONOMIE DI COMPETENZA (ECP=CP-I-FPV)	
		PREVISIONI DEFINITIVE DI CASSA (CS)		TOTALE PAGAMENTI (TP=PR+PC)		FONDO PLURIENNALE VINCOLATO (FPV)		TOTALE RESIDUI PASSIVI DA RIPORTARE (TR=EP+EC)	
<b>MISSIONE</b>	<b>11 SOCCORSO CIVILE</b>								
<b>1101 Programma</b>	<b>01 SISTEMA DI PROTEZIONE CIVILE</b>								
<b>Titolo 1</b>	<b>SPESE CORRENTI</b>	RS	740.088,38	PR	535.490,67	R	-196.004,98	EP	8.592,73
		CP	3.631.220,79	PC	1.781.743,86	I	2.189.332,97	ECP	1.441.061,51
		CS	4.370.482,86	TP	2.317.234,53	FPV	826,31	TR	416.181,84
<b>Titolo 2</b>	<b>SPESE IN CONTO CAPITALE</b>	RS	0,00	PR	0,00	R	0,00	EP	0,00
		CP	245.142,64	PC	110.123,30	I	245.112,64	ECP	30,00
		CS	245.142,64	TP	110.123,30	FPV	0,00	TR	134.989,34
<b>Totale Programma</b>	<b>01 SISTEMA DI PROTEZIONE CIVILE</b>	RS	<b>740.088,38</b>	PR	<b>535.490,67</b>	R	<b>-196.004,98</b>	EP	<b>8.592,73</b>
		CP	<b>3.876.363,43</b>	PC	<b>1.891.867,16</b>	I	<b>2.434.445,61</b>	ECP	<b>1.441.091,51</b>
		CS	<b>4.615.625,50</b>	TP	<b>2.427.357,83</b>	FPV	<b>826,31</b>	TR	<b>551.171,18</b>
<b>Totale MISSIONE 11</b>	<b>SOCCORSO CIVILE</b>	RS	<b>740.088,38</b>	PR	<b>535.490,67</b>	R	<b>-196.004,98</b>	EP	<b>8.592,73</b>
		CP	<b>3.876.363,43</b>	PC	<b>1.891.867,16</b>	I	<b>2.434.445,61</b>	ECP	<b>1.441.091,51</b>
		CS	<b>4.615.625,50</b>	TP	<b>2.427.357,83</b>	FPV	<b>826,31</b>	TR	<b>551.171,18</b>

**CONTO DEL BILANCIO CONSOLIDATO CON GLI ORGANISMI STRUMENTALI – GESTIONE DELLE SPESE  
SPESE**

MISSIONE, PROGRAMMA, TITOLO	DENOMINAZIONE	RESIDUI PASSIVI AL 1/1/2022 (RS)		PAGAMENTI IN C/RESIDUI (PR)		RIACCERTAMENTO RESIDUI (R)		RESIDUI PASSIVI DA ESERCIZI PRECEDENTI (EP=RS-PR+R)		
		PREVISIONI DEFINITIVE DI COMPETENZA (CP)		PAGAMENTI IN C//COMPETENZA (PC)		IMPEGNI (I)		ECONOMIE DI COMPETENZA (ECP=CP-I-FPV)		
		PREVISIONI DEFINITIVE DI CASSA (CS)		TOTALE PAGAMENTI (TP=PR+PC)		FONDO PLURIENNALE VINCOLATO (FPV)		TOTALE RESIDUI PASSIVI DA RIPORTARE (TR=EP+EC)		
<b>MISSIONE</b>	<b>12</b>	<b>DIRITTI SOCIALI, POLITICHE SOCIALI E FAMIGLIA</b>								
<b>1201</b>	<b>Programma</b>	<b>01</b>	<b>INTERVENTI PER L'INFANZIA E I MINORI E PER ASILI NIDO</b>							
<b>Titolo 1</b>	<b>SPESE CORRENTI</b>	RS	8.741.220,77	PR	6.254.093,52	R	-1.947.825,88	EP	539.301,37	
		CP	52.279.334,38	PC	42.481.661,33	I	51.021.658,45	ECP	1.140.015,84	
		CS	60.895.904,87	TP	48.735.754,85	FPV	117.660,09	TR	9.079.298,49	
<b>Titolo 2</b>	<b>SPESE IN CONTO CAPITALE</b>	RS	2.286,81	PR	2.286,80	R	-0,01	EP	0,00	
		CP	6.657.184,07	PC	160.640,29	I	387.939,84	ECP	6.223.131,41	
		CS	6.613.358,06	TP	162.927,09	FPV	46.112,82	TR	227.299,55	
<b>Totale Programma</b>	<b>01</b>	<b>INTERVENTI PER L'INFANZIA E I MINORI E PER ASILI NIDO</b>	<b>RS</b>	<b>8.743.507,58</b>	<b>PR</b>	<b>6.256.380,32</b>	<b>R</b>	<b>-1.947.825,89</b>	<b>EP</b>	<b>539.301,37</b>
			<b>CP</b>	<b>58.936.518,45</b>	<b>PC</b>	<b>42.642.301,62</b>	<b>I</b>	<b>51.409.598,29</b>	<b>ECP</b>	<b>7.363.147,25</b>
			<b>CS</b>	<b>67.509.262,93</b>	<b>TP</b>	<b>48.898.681,94</b>	<b>FPV</b>	<b>163.772,91</b>	<b>TR</b>	<b>9.306.598,04</b>
<b>1202</b>	<b>Programma</b>	<b>02</b>	<b>INTERVENTI PER LA DISABILITA'</b>							
<b>Titolo 1</b>	<b>SPESE CORRENTI</b>	RS	1.248.758,79	PR	968.446,59	R	-258.694,92	EP	21.617,28	
		CP	5.067.247,61	PC	3.927.947,83	I	4.905.249,63	ECP	161.997,98	
		CS	6.316.006,40	TP	4.896.394,42	FPV	0,00	TR	998.919,08	
<b>Totale Programma</b>	<b>02</b>	<b>INTERVENTI PER LA DISABILITA'</b>	<b>RS</b>	<b>1.248.758,79</b>	<b>PR</b>	<b>968.446,59</b>	<b>R</b>	<b>-258.694,92</b>	<b>EP</b>	<b>21.617,28</b>
			<b>CP</b>	<b>5.067.247,61</b>	<b>PC</b>	<b>3.927.947,83</b>	<b>I</b>	<b>4.905.249,63</b>	<b>ECP</b>	<b>161.997,98</b>
			<b>CS</b>	<b>6.316.006,40</b>	<b>TP</b>	<b>4.896.394,42</b>	<b>FPV</b>	<b>0,00</b>	<b>TR</b>	<b>998.919,08</b>
<b>1203</b>	<b>Programma</b>	<b>03</b>	<b>INTERVENTI PER GLI ANZIANI</b>							
<b>Titolo 1</b>	<b>SPESE CORRENTI</b>	RS	1.887.938,85	PR	1.360.289,80	R	-192.953,08	EP	334.695,97	
		CP	8.970.884,70	PC	6.705.376,97	I	8.773.519,50	ECP	197.365,20	
								EC	2.068.142,53	

**CONTO DEL BILANCIO CONSOLIDATO CON GLI ORGANISMI STRUMENTALI – GESTIONE DELLE SPESE  
SPESE**

MISSIONE, PROGRAMMA, TITOLO	DENOMINAZIONE	RESIDUI PASSIVI AL 1/1/2022 (RS)		PAGAMENTI IN C/RESIDUI (PR)		RIACCERTAMENTO RESIDUI (R)		RESIDUI PASSIVI DA ESERCIZI PRECEDENTI (EP=RS-PR+R)	
		PREVISIONI DEFINITIVE DI COMPETENZA (CP)		PAGAMENTI IN C//COMPETENZA (PC)		IMPEGNI (I)		ECONOMIE DI COMPETENZA (ECP=CP-I-FPV)	
		PREVISIONI DEFINITIVE DI CASSA (CS)		TOTALE PAGAMENTI (TP=PR+PC)		FONDO PLURIENNALE VINCOLATO (FPV)		TOTALE RESIDUI PASSIVI DA RIPORTARE (TR=EP+EC)	
<b>Titolo 2</b>	<b>SPESE IN CONTO CAPITALE</b>	CS	10.858.823,55	TP	8.065.666,77	FPV	0,00	TR	2.402.838,50
		RS	0,00	PR	0,00	R	0,00	EP	0,00
		CP	0,00	PC	0,00	I	0,00	ECP	0,00
		CS	0,00	TP	0,00	FPV	0,00	TR	0,00
<b>Totale Programma</b>	<b>03 INTERVENTI PER GLI ANZIANI</b>	RS	<b>1.887.938,85</b>	PR	<b>1.360.289,80</b>	R	<b>-192.953,08</b>	EP	<b>334.695,97</b>
		CP	<b>8.970.884,70</b>	PC	<b>6.705.376,97</b>	I	<b>8.773.519,50</b>	ECP	<b>197.365,20</b>
		CS	<b>10.858.823,55</b>	TP	<b>8.065.666,77</b>	FPV	<b>0,00</b>	TR	<b>2.402.838,50</b>
<b>1204 Programma</b>	<b>04 INTERVENTI PER I SOGGETTI A RISCHIO DI ESCLUSIONE SOCIALE</b>								
<b>Titolo 1</b>	<b>SPESE CORRENTI</b>	RS	6.467.194,23	PR	4.724.882,79	R	-979.975,66	EP	762.335,78
		CP	47.762.885,02	PC	28.802.465,29	I	38.737.065,01	ECP	4.965.629,74
		CS	50.169.888,98	TP	33.527.348,08	FPV	4.060.190,27	TR	10.696.935,50
<b>Titolo 2</b>	<b>SPESE IN CONTO CAPITALE</b>	RS	0,00	PR	0,00	R	0,00	EP	0,00
		CP	572.360,08	PC	104.864,92	I	305.640,96	ECP	215.341,60
		CS	520.982,56	TP	104.864,92	FPV	51.377,52	TR	200.776,04
<b>Totale Programma</b>	<b>04 INTERVENTI PER I SOGGETTI A RISCHIO DI ESCLUSIONE SOCIALE</b>	RS	<b>6.467.194,23</b>	PR	<b>4.724.882,79</b>	R	<b>-979.975,66</b>	EP	<b>762.335,78</b>
		CP	<b>48.335.245,10</b>	PC	<b>28.907.330,21</b>	I	<b>39.042.705,97</b>	ECP	<b>5.180.971,34</b>
		CS	<b>50.690.871,54</b>	TP	<b>33.632.213,00</b>	FPV	<b>4.111.567,79</b>	TR	<b>10.897.711,54</b>
<b>1206 Programma</b>	<b>06 INTERVENTI PER IL DIRITTO ALLA CASA</b>								
<b>Titolo 1</b>	<b>SPESE CORRENTI</b>	RS	10.468.274,39	PR	9.620.668,64	R	-41.406,29	EP	806.199,46
		CP	16.779.356,93	PC	5.276.191,98	I	10.596.224,22	ECP	5.389.905,64
		CS	26.454.404,25	TP	14.896.860,62	FPV	793.227,07	TR	6.126.231,70

**CONTO DEL BILANCIO CONSOLIDATO CON GLI ORGANISMI STRUMENTALI – GESTIONE DELLE SPESE  
SPESE**

MISSIONE, PROGRAMMA, TITOLO	DENOMINAZIONE	RESIDUI PASSIVI AL 1/1/2022 (RS)		PAGAMENTI IN C/RESIDUI (PR)		RIACCERTAMENTO RESIDUI (R)		RESIDUI PASSIVI DA ESERCIZI PRECEDENTI (EP=RS-PR+R)	
		PREVISIONI DEFINITIVE DI COMPETENZA (CP)		PAGAMENTI IN C//COMPETENZA (PC)		IMPEGNI (I)		ECONOMIE DI COMPETENZA (ECP=CP-I-FPV)	
		PREVISIONI DEFINITIVE DI CASSA (CS)		TOTALE PAGAMENTI (TP=PR+PC)		FONDO PLURIENNALE VINCOLATO (FPV)		TOTALE RESIDUI PASSIVI DA RIPORTARE (TR=EP+EC)	
<b>Titolo 2</b>	<b>SPESE IN CONTO CAPITALE</b>	RS	5.812,52	PR	0,00	R	-812,52	EP	5.000,00
		CP	19.229.513,62	PC	5.920.608,22	I	6.654.280,02	ECP	3.383.266,82
		CS	10.043.359,36	TP	5.920.608,22	FPV	9.191.966,78	TR	738.671,80
<b>Totale Programma</b>	<b>06 INTERVENTI PER IL DIRITTO ALLA CASA</b>	RS	<b>10.474.086,91</b>	PR	<b>9.620.668,64</b>	R	<b>-42.218,81</b>	EP	<b>811.199,46</b>
		CP	<b>36.008.870,55</b>	PC	<b>11.196.800,20</b>	I	<b>17.250.504,24</b>	ECP	<b>8.773.172,46</b>
		CS	<b>36.497.763,61</b>	TP	<b>20.817.468,84</b>	FPV	<b>9.985.193,85</b>	TR	<b>6.053.704,04</b>
<b>1207 Programma</b>	<b>07 PROGRAMMAZIONE E GOVERNO DELLA RETE DEI SERVIZI SOCIO SANITARI E SOCIALI</b>	RS	155.920,47	PR	102.935,93	R	-17.565,63	EP	35.418,91
<b>Titolo 1</b>	<b>SPESE CORRENTI</b>	CP	1.503.247,83	PC	1.350.816,67	I	1.503.236,61	ECP	11,22
		CS	1.659.168,30	TP	1.453.752,60	FPV	0,00	TR	187.838,85
<b>Titolo 2</b>	<b>SPESE IN CONTO CAPITALE</b>	RS	0,00	PR	0,00	R	0,00	EP	0,00
		CP	0,00	PC	0,00	I	0,00	ECP	0,00
		CS	0,00	TP	0,00	FPV	0,00	TR	0,00
<b>Totale Programma</b>	<b>07 PROGRAMMAZIONE E GOVERNO DELLA RETE DEI SERVIZI SOCIO SANITARI E SOCIALI</b>	RS	<b>155.920,47</b>	PR	<b>102.935,93</b>	R	<b>-17.565,63</b>	EP	<b>35.418,91</b>
		CP	<b>1.503.247,83</b>	PC	<b>1.350.816,67</b>	I	<b>1.503.236,61</b>	ECP	<b>11,22</b>
		CS	<b>1.659.168,30</b>	TP	<b>1.453.752,60</b>	FPV	<b>0,00</b>	TR	<b>187.838,85</b>
<b>1209 Programma</b>	<b>09 SERVIZIO NECROSCOPICO E CIMITERIALE</b>	RS	1.946.943,07	PR	1.718.659,18	R	-67.562,23	EP	160.721,66
<b>Titolo 1</b>	<b>SPESE CORRENTI</b>	CP	5.024.472,96	PC	3.017.901,24	I	4.978.822,94	ECP	45.650,02
		CS	6.971.416,03	TP	4.736.560,42	FPV	0,00	TR	2.121.643,36
<b>Titolo 2</b>	<b>SPESE IN CONTO CAPITALE</b>	RS	115.079,65	PR	115.079,25	R	-0,40	EP	0,00
		CP	8.298.221,76	PC	975.720,82	I	1.386.871,79	ECP	4.602.802,56
								EC	411.150,97



**CONTO DEL BILANCIO CONSOLIDATO CON GLI ORGANISMI STRUMENTALI – GESTIONE DELLE SPESE  
SPESE**

MISSIONE, PROGRAMMA, TITOLO	DENOMINAZIONE	RESIDUI PASSIVI AL 1/1/2022 (RS)		PAGAMENTI IN C/RESIDUI (PR)		RIACCERTAMENTO RESIDUI (R)		RESIDUI PASSIVI DA ESERCIZI PRECEDENTI (EP=RS-PR+R)			
		PREVISIONI DEFINITIVE DI COMPETENZA (CP)		PAGAMENTI IN C//COMPETENZA (PC)		IMPEGNI (I)		ECONOMIE DI COMPETENZA (ECP=CP-I-FPV)			
		PREVISIONI DEFINITIVE DI CASSA (CS)		TOTALE PAGAMENTI (TP=PR+PC)		FONDO PLURIENNALE VINCOLATO (FPV)		TOTALE RESIDUI PASSIVI DA RIPORTARE (TR=EP+EC)			
		CS	6.104.754,00	TP	1.090.800,07	FPV	2.308.547,41		TR	411.150,97	
<b>Titolo 3</b>	<b>SPESE PER INCREMENTO ATTIVITA' FINANZIARIE</b>	RS	0,00	PR	0,00	R	0,00		EP	0,00	
		CP	0,00	PC	0,00	I	0,00	ECP	0,00	EC	0,00
		CS	0,00	TP	0,00	FPV	0,00		TR	0,00	
<b>Totale Programma</b>	<b>09 SERVIZIO NECROSCOPICO E CIMITERIALE</b>	RS	2.062.022,72	PR	1.833.738,43	R	-67.562,63		EP	160.721,66	
		CP	13.322.694,72	PC	3.993.622,06	I	6.365.694,73	ECP	4.648.452,58	EC	2.372.072,67
		CS	13.076.170,03	TP	5.827.360,49	FPV	2.308.547,41		TR	2.532.794,33	
<b>Totale MISSIONE 12</b>	<b>DIRITTI SOCIALI, POLITICHE SOCIALI E FAMIGLIA</b>	RS	31.039.429,55	PR	24.867.342,50	R	-3.506.796,62		EP	2.665.290,43	
		CP	172.144.708,96	PC	98.724.195,56	I	129.250.508,97	ECP	26.325.118,03	EC	30.526.313,41
		CS	186.608.066,36	TP	123.591.538,06	FPV	16.569.081,96		TR	33.191.603,84	

**CONTO DEL BILANCIO CONSOLIDATO CON GLI ORGANISMI STRUMENTALI – GESTIONE DELLE SPESE  
SPESE**

MISSIONE, PROGRAMMA, TITOLO	DENOMINAZIONE	RESIDUI PASSIVI AL 1/1/2022 (RS)		PAGAMENTI IN C/RESIDUI (PR)		RIACCERTAMENTO RESIDUI (R)		RESIDUI PASSIVI DA ESERCIZI PRECEDENTI (EP=RS-PR+R)		
		PREVISIONI DEFINITIVE DI COMPETENZA (CP)		PAGAMENTI IN C//COMPETENZA (PC)		IMPEGNI (I)		ECONOMIE DI COMPETENZA (ECP=CP-I-FPV)		
		PREVISIONI DEFINITIVE DI CASSA (CS)		TOTALE PAGAMENTI (TP=PR+PC)		FONDO PLURIENNALE VINCOLATO (FPV)		TOTALE RESIDUI PASSIVI DA RIPORTARE (TR=EP+EC)		
<b>MISSIONE</b>	<b>13</b>	<b>TUTELA DELLA SALUTE</b>								
<b>1307 Programma</b>	<b>07</b>	<b>ULTERIORI SPESE IN MATERIA SANITARIA</b>								
<b>Titolo 1</b>	<b>SPESE CORRENTI</b>	RS	226.543,00	PR	187.912,62	R	-24.263,95	EP	14.366,43	
		CP	1.151.915,07	PC	728.679,76	I	1.008.038,91	ECP	143.876,16	
		CS	1.378.458,07	TP	916.592,38	FPV	0,00	TR	293.725,58	
<b>Titolo 2</b>	<b>SPESE IN CONTO CAPITALE</b>	RS	0,00	PR	0,00	R	0,00	EP	0,00	
		CP	1.781,27	PC	0,00	I	0,00	ECP	0,00	
		CS	0,00	TP	0,00	FPV	1.781,27	TR	0,00	
<b>Totale Programma</b>	<b>07 ULTERIORI SPESE IN MATERIA SANITARIA</b>	RS	<b>226.543,00</b>	PR	<b>187.912,62</b>	R	<b>-24.263,95</b>	EP	<b>14.366,43</b>	
		CP	<b>1.153.696,34</b>	PC	<b>728.679,76</b>	I	<b>1.008.038,91</b>	ECP	<b>143.876,16</b>	
		CS	<b>1.378.458,07</b>	TP	<b>916.592,38</b>	FPV	<b>1.781,27</b>	TR	<b>293.725,58</b>	
<b>Totale MISSIONE 13</b>	<b>TUTELA DELLA SALUTE</b>	RS	<b>226.543,00</b>	PR	<b>187.912,62</b>	R	<b>-24.263,95</b>	EP	<b>14.366,43</b>	
		CP	<b>1.153.696,34</b>	PC	<b>728.679,76</b>	I	<b>1.008.038,91</b>	ECP	<b>143.876,16</b>	
		CS	<b>1.378.458,07</b>	TP	<b>916.592,38</b>	FPV	<b>1.781,27</b>	TR	<b>293.725,58</b>	

**CONTO DEL BILANCIO CONSOLIDATO CON GLI ORGANISMI STRUMENTALI – GESTIONE DELLE SPESE  
SPESE**

MISSIONE, PROGRAMMA, TITOLO	DENOMINAZIONE	RESIDUI PASSIVI AL 1/1/2022 (RS)		PAGAMENTI IN C/RESIDUI (PR)		RIACCERTAMENTO RESIDUI (R)		RESIDUI PASSIVI DA ESERCIZI PRECEDENTI (EP=RS-PR+R)					
		PREVISIONI DEFINITIVE DI COMPETENZA (CP)		PAGAMENTI IN C//COMPETENZA (PC)		IMPEGNI (I)		ECONOMIE DI COMPETENZA (ECP=CP-I-FPV)					
		PREVISIONI DEFINITIVE DI CASSA (CS)		TOTALE PAGAMENTI (TP=PR+PC)		FONDO PLURIENNALE VINCOLATO (FPV)		TOTALE RESIDUI PASSIVI DA RIPORTARE (TR=EP+EC)					
<b>MISSIONE</b>	<b>14</b>	<b>SVILUPPO ECONOMICO E COMPETITIVITÀ</b>											
<b>1401</b>	<b>Programma</b>	<b>01</b>	<b>INDUSTRIA, E PMI E ARTIGIANATO</b>										
	<b>Titolo 2</b>	<b>SPESE IN CONTO CAPITALE</b>		RS	0,00	PR	0,00	R	0,00	EP	0,00		
				CP	0,00	PC	0,00	I	0,00	ECP	0,00		
				CS	0,00	TP	0,00	FPV	0,00	TR	0,00		
	<b>Totale Programma</b>	<b>01</b>	<b>INDUSTRIA, E PMI E ARTIGIANATO</b>		RS	<b>0,00</b>	PR	<b>0,00</b>	R	<b>0,00</b>	EP	<b>0,00</b>	
				CP	<b>0,00</b>	PC	<b>0,00</b>	I	<b>0,00</b>	ECP	<b>0,00</b>	EC	<b>0,00</b>
				CS	<b>0,00</b>	TP	<b>0,00</b>	FPV	<b>0,00</b>	TR	<b>0,00</b>		
<b>1402</b>	<b>Programma</b>	<b>02</b>	<b>COMMERCIO - RETI DISTRIBUTIVE - TUTELA DEI CONSUMATORI</b>										
	<b>Titolo 1</b>	<b>SPESE CORRENTI</b>		RS	3.047.760,39	PR	1.484.405,48	R	-918.100,77	EP	645.254,14		
				CP	7.351.426,12	PC	4.528.809,61	I	6.513.602,25	ECP	785.119,87		
				CS	10.346.482,51	TP	6.013.215,09	FPV	52.704,00	TR	2.630.046,78		
	<b>Titolo 2</b>	<b>SPESE IN CONTO CAPITALE</b>		RS	295.176,36	PR	295.176,36	R	0,00	EP	0,00		
				CP	1.467.729,59	PC	467.774,96	I	851.940,61	ECP	90.414,95		
				CS	1.237.531,92	TP	762.951,32	FPV	525.374,03	TR	384.165,65		
	<b>Totale Programma</b>	<b>02</b>	<b>COMMERCIO - RETI DISTRIBUTIVE - TUTELA DEI CONSUMATORI</b>		RS	<b>3.342.936,75</b>	PR	<b>1.779.581,84</b>	R	<b>-918.100,77</b>	EP	<b>645.254,14</b>	
				CP	<b>8.819.155,71</b>	PC	<b>4.996.584,57</b>	I	<b>7.365.542,86</b>	ECP	<b>875.534,82</b>	EC	<b>2.368.958,29</b>
				CS	<b>11.584.014,43</b>	TP	<b>6.776.166,41</b>	FPV	<b>578.078,03</b>	TR	<b>3.014.212,43</b>		
<b>1403</b>	<b>Programma</b>	<b>03</b>	<b>RICERCA E INNOVAZIONE</b>										
	<b>Titolo 1</b>	<b>SPESE CORRENTI</b>		RS	738.375,70	PR	719.061,74	R	-8.080,10	EP	11.233,86		
				CP	7.379.287,37	PC	4.489.328,95	I	5.568.482,50	ECP	1.810.804,87		
										TR	1.079.153,55		

**CONTO DEL BILANCIO CONSOLIDATO CON GLI ORGANISMI STRUMENTALI – GESTIONE DELLE SPESE  
SPESE**

MISSIONE, PROGRAMMA, TITOLO	DENOMINAZIONE	RESIDUI PASSIVI AL 1/1/2022 (RS)		PAGAMENTI IN C/RESIDUI (PR)		RIACCERTAMENTO RESIDUI (R)		RESIDUI PASSIVI DA ESERCIZI PRECEDENTI (EP=RS-PR+R)			
		PREVISIONI DEFINITIVE DI COMPETENZA (CP)		PAGAMENTI IN C//COMPETENZA (PC)		IMPEGNI (I)		ECONOMIE DI COMPETENZA (ECP=CP-I-FPV)		RESIDUI PASSIVI DA ESERCIZIO DI COMPETENZA (EC=I-PC)	
		PREVISIONI DEFINITIVE DI CASSA (CS)		TOTALE PAGAMENTI (TP=PR+PC)		FONDO PLURIENNALE VINCOLATO (FPV)				TOTALE RESIDUI PASSIVI DA RIPORTARE (TR=EP+EC)	
<b>Titolo 2</b>	<b>SPESE IN CONTO CAPITALE</b>	CS	8.124.653,26	TP	5.208.390,69	FPV	0,00		TR	1.090.387,41	
		RS	68.621,90	PR	55.582,15	R	-1,35		EP	13.038,40	
		CP	970.752,82	PC	598.381,27	I	964.351,01	ECP	5.924,45	EC	365.969,74
		CS	1.038.897,36	TP	653.963,42	FPV	477,36		TR	379.008,14	
<b>Totale Programma</b>	<b>03 RICERCA E INNOVAZIONE</b>	RS	<b>806.997,60</b>	PR	<b>774.643,89</b>	R	<b>-8.081,45</b>		EP	<b>24.272,26</b>	
		CP	<b>8.350.040,19</b>	PC	<b>5.087.710,22</b>	I	<b>6.532.833,51</b>	ECP	<b>1.816.729,32</b>	EC	<b>1.445.123,29</b>
		CS	<b>9.163.550,62</b>	TP	<b>5.862.354,11</b>	FPV	<b>477,36</b>		TR	<b>1.469.395,55</b>	
<b>1404 Programma</b>	<b>04 RETI E ALTRI SERVIZI DI PUBBLICA UTILITA'</b>										
<b>Titolo 1</b>	<b>SPESE CORRENTI</b>	RS	709.656,76	PR	210.111,48	R	-189.966,00		EP	309.579,28	
		CP	3.727.540,99	PC	1.252.138,59	I	1.412.673,33	ECP	2.284.867,66	EC	160.534,74
		CS	4.407.197,75	TP	1.462.250,07	FPV	30.000,00		TR	470.114,02	
<b>Titolo 2</b>	<b>SPESE IN CONTO CAPITALE</b>	RS	0,00	PR	0,00	R	0,00		EP	0,00	
		CP	0,00	PC	0,00	I	0,00	ECP	0,00	EC	0,00
		CS	0,00	TP	0,00	FPV	0,00		TR	0,00	
<b>Totale Programma</b>	<b>04 RETI E ALTRI SERVIZI DI PUBBLICA UTILITA'</b>	RS	<b>709.656,76</b>	PR	<b>210.111,48</b>	R	<b>-189.966,00</b>		EP	<b>309.579,28</b>	
		CP	<b>3.727.540,99</b>	PC	<b>1.252.138,59</b>	I	<b>1.412.673,33</b>	ECP	<b>2.284.867,66</b>	EC	<b>160.534,74</b>
		CS	<b>4.407.197,75</b>	TP	<b>1.462.250,07</b>	FPV	<b>30.000,00</b>		TR	<b>470.114,02</b>	
<b>Totale MISSIONE 14</b>	<b>SVILUPPO ECONOMICO E COMPETITIVITÀ</b>	RS	<b>4.859.591,11</b>	PR	<b>2.764.337,21</b>	R	<b>-1.116.148,22</b>		EP	<b>979.105,68</b>	
		CP	<b>20.896.736,89</b>	PC	<b>11.336.433,38</b>	I	<b>15.311.049,70</b>	ECP	<b>4.977.131,80</b>	EC	<b>3.974.616,32</b>
		CS	<b>25.154.762,80</b>	TP	<b>14.100.770,59</b>	FPV	<b>608.555,39</b>		TR	<b>4.953.722,00</b>	

**CONTO DEL BILANCIO CONSOLIDATO CON GLI ORGANISMI STRUMENTALI – GESTIONE DELLE SPESE  
SPESE**

MISSIONE, PROGRAMMA, TITOLO	DENOMINAZIONE	RESIDUI PASSIVI AL 1/1/2022 (RS)		PAGAMENTI IN C/RESIDUI (PR)		RIACCERTAMENTO RESIDUI (R)		RESIDUI PASSIVI DA ESERCIZI PRECEDENTI (EP=RS-PR+R)		
		PREVISIONI DEFINITIVE DI COMPETENZA (CP)		PAGAMENTI IN C//COMPETENZA (PC)		IMPEGNI (I)		ECONOMIE DI COMPETENZA (ECP=CP-I-FPV)		
		PREVISIONI DEFINITIVE DI CASSA (CS)		TOTALE PAGAMENTI (TP=PR+PC)		FONDO PLURIENNALE VINCOLATO (FPV)		TOTALE RESIDUI PASSIVI DA RIPORTARE (TR=EP+EC)		
<b>MISSIONE</b>	<b>15</b>	<b>POLITICHE PER IL LAVORO E LA FORMAZIONE PROFESSIONALE</b>								
<b>1503 Programma</b>	<b>03</b>	<b>SOSTEGNO ALL'OCCUPAZIONE</b>								
<b>Titolo 1</b>	<b>SPESE CORRENTI</b>	RS	372.624,67	PR	353.806,66	R	-820,91	EP	17.997,10	
		CP	1.291.355,26	PC	499.198,11	I	1.231.877,33	ECP	59.477,93	
		CS	1.663.979,93	TP	853.004,77	FPV	0,00	TR	750.676,32	
<b>Titolo 2</b>	<b>SPESE IN CONTO CAPITALE</b>	RS	7.612,80	PR	7.612,80	R	0,00	EP	0,00	
		CP	1.115.317,52	PC	31.338,44	I	93.017,45	ECP	1.021.059,45	
		CS	1.121.689,70	TP	38.951,24	FPV	1.240,62	TR	61.679,01	
<b>Titolo 3</b>	<b>SPESE PER INCREMENTO ATTIVITA' FINANZIARIE</b>	RS	0,00	PR	0,00	R	0,00	EP	0,00	
		CP	0,00	PC	0,00	I	0,00	ECP	0,00	
		CS	0,00	TP	0,00	FPV	0,00	TR	0,00	
<b>Totale Programma</b>	<b>03 SOSTEGNO ALL'OCCUPAZIONE</b>	RS	<b>380.237,47</b>	PR	<b>361.419,46</b>	R	<b>-820,91</b>	EP	<b>17.997,10</b>	
		CP	<b>2.406.672,78</b>	PC	<b>530.536,55</b>	I	<b>1.324.894,78</b>	ECP	<b>1.080.537,38</b>	
		CS	<b>2.785.669,63</b>	TP	<b>891.956,01</b>	FPV	<b>1.240,62</b>	TR	<b>812.355,33</b>	
<b>Totale MISSIONE 15</b>	<b>POLITICHE PER IL LAVORO E LA FORMAZIONE PROFESSIONALE</b>	RS	<b>380.237,47</b>	PR	<b>361.419,46</b>	R	<b>-820,91</b>	EP	<b>17.997,10</b>	
		CP	<b>2.406.672,78</b>	PC	<b>530.536,55</b>	I	<b>1.324.894,78</b>	ECP	<b>1.080.537,38</b>	
		CS	<b>2.785.669,63</b>	TP	<b>891.956,01</b>	FPV	<b>1.240,62</b>	TR	<b>812.355,33</b>	

**CONTO DEL BILANCIO CONSOLIDATO CON GLI ORGANISMI STRUMENTALI – GESTIONE DELLE SPESE  
SPESE**

MISSIONE, PROGRAMMA, TITOLO	DENOMINAZIONE	RESIDUI PASSIVI AL 1/1/2022 (RS)		PAGAMENTI IN C/RESIDUI (PR)		RIACCERTAMENTO RESIDUI (R)		RESIDUI PASSIVI DA ESERCIZI PRECEDENTI (EP=RS-PR+R)		
		PREVISIONI DEFINITIVE DI COMPETENZA (CP)		PAGAMENTI IN C//COMPETENZA (PC)		IMPEGNI (I)		ECONOMIE DI COMPETENZA (ECP=CP-I-FPV)		
		PREVISIONI DEFINITIVE DI CASSA (CS)		TOTALE PAGAMENTI (TP=PR+PC)		FONDO PLURIENNALE VINCOLATO (FPV)		TOTALE RESIDUI PASSIVI DA RIPORTARE (TR=EP+EC)		
<b>MISSIONE</b>	<b>17</b>	<b>ENERGIA E DIVERSIFICAZIONE DELLE FONTI ENERGETICHE</b>								
<b>1701 Programma</b>	<b>01</b>	<b>FONTI ENERGETICHE</b>								
<b>Titolo 1</b>	<b>SPESE CORRENTI</b>	RS	271.364,64	PR	215.174,44	R	-13.895,95	EP	42.294,25	
		CP	1.303.195,12	PC	700.505,19	I	814.587,35	ECP	466.107,77	
		CS	1.552.059,76	TP	915.679,63	FPV	22.500,00	TR	156.376,41	
<b>Titolo 2</b>	<b>SPESE IN CONTO CAPITALE</b>	RS	340.680,95	PR	340.680,91	R	-0,04	EP	0,00	
		CP	7.961.152,63	PC	5.256.860,14	I	6.638.664,95	ECP	1.318.572,73	
		CS	8.297.918,63	TP	5.597.541,05	FPV	3.914,95	TR	1.381.804,81	
<b>Totale Programma</b>	<b>01 FONTI ENERGETICHE</b>	RS	<b>612.045,59</b>	PR	<b>555.855,35</b>	R	<b>-13.895,99</b>	EP	<b>42.294,25</b>	
		CP	<b>9.264.347,75</b>	PC	<b>5.957.365,33</b>	I	<b>7.453.252,30</b>	ECP	<b>1.784.680,50</b>	
		CS	<b>9.849.978,39</b>	TP	<b>6.513.220,68</b>	FPV	<b>26.414,95</b>	TR	<b>1.538.181,22</b>	
<b>Totale MISSIONE 17</b>	<b>ENERGIA E DIVERSIFICAZIONE DELLE FONTI ENERGETICHE</b>	RS	<b>612.045,59</b>	PR	<b>555.855,35</b>	R	<b>-13.895,99</b>	EP	<b>42.294,25</b>	
		CP	<b>9.264.347,75</b>	PC	<b>5.957.365,33</b>	I	<b>7.453.252,30</b>	ECP	<b>1.784.680,50</b>	
		CS	<b>9.849.978,39</b>	TP	<b>6.513.220,68</b>	FPV	<b>26.414,95</b>	TR	<b>1.538.181,22</b>	

**CONTO DEL BILANCIO CONSOLIDATO CON GLI ORGANISMI STRUMENTALI – GESTIONE DELLE SPESE  
SPESE**

MISSIONE, PROGRAMMA, TITOLO	DENOMINAZIONE	RESIDUI PASSIVI AL 1/1/2022 (RS)		PAGAMENTI IN C/RESIDUI (PR)		RIACCERTAMENTO RESIDUI (R)		RESIDUI PASSIVI DA ESERCIZI PRECEDENTI (EP=RS-PR+R)					
		PREVISIONI DEFINITIVE DI COMPETENZA (CP)		PAGAMENTI IN C//COMPETENZA (PC)		IMPEGNI (I)		ECONOMIE DI COMPETENZA (ECP=CP-I-FPV)					
		PREVISIONI DEFINITIVE DI CASSA (CS)		TOTALE PAGAMENTI (TP=PR+PC)		FONDO PLURIENNALE VINCOLATO (FPV)		TOTALE RESIDUI PASSIVI DA RIPORTARE (TR=EP+EC)					
<b>MISSIONE</b>	<b>20</b>	<b>FONDI E ACCANTONAMENTI</b>											
<b>2001</b>	<b>Programma</b>	<b>01</b>	<b>FONDO DI RISERVA</b>										
	<b>Titolo 1</b>	<b>SPESE CORRENTI</b>		RS	0,00	PR	0,00	R	0,00	EP	0,00		
				CP	1.179.429,03	PC	0,00	I	0,00	ECP	1.179.429,03		
				CS	3.453.353,22	TP	0,00	FPV	0,00		TR		
	<b>Totale Programma</b>	<b>01</b>	<b>FONDO DI RISERVA</b>		RS	<b>0,00</b>	PR	<b>0,00</b>	R	<b>0,00</b>	EP	<b>0,00</b>	
				CP	<b>1.179.429,03</b>	PC	<b>0,00</b>	I	<b>0,00</b>	ECP	<b>1.179.429,03</b>	EC	<b>0,00</b>
				CS	<b>3.453.353,22</b>	TP	<b>0,00</b>	FPV	<b>0,00</b>		TR	<b>0,00</b>	
<b>2002</b>	<b>Programma</b>	<b>02</b>	<b>FONDO CREDITI DI DUBBIA ESIGIBILITA'</b>										
	<b>Titolo 1</b>	<b>SPESE CORRENTI</b>		RS	0,00	PR	0,00	R	0,00	EP	0,00		
				CP	79.531.322,31	PC	0,00	I	0,00	ECP	79.531.322,31	EC	0,00
				CS	0,00	TP	0,00	FPV	0,00		TR	0,00	
	<b>Titolo 2</b>	<b>SPESE IN CONTO CAPITALE</b>		RS	0,00	PR	0,00	R	0,00	EP	0,00		
				CP	122.557,55	PC	0,00	I	0,00	ECP	122.557,55	EC	0,00
				CS	0,00	TP	0,00	FPV	0,00		TR	0,00	
	<b>Totale Programma</b>	<b>02</b>	<b>FONDO CREDITI DI DUBBIA ESIGIBILITA'</b>		RS	<b>0,00</b>	PR	<b>0,00</b>	R	<b>0,00</b>	EP	<b>0,00</b>	
				CP	<b>79.653.879,86</b>	PC	<b>0,00</b>	I	<b>0,00</b>	ECP	<b>79.653.879,86</b>	EC	<b>0,00</b>
				CS	<b>0,00</b>	TP	<b>0,00</b>	FPV	<b>0,00</b>		TR	<b>0,00</b>	
<b>2003</b>	<b>Programma</b>	<b>03</b>	<b>ALTRI FONDI</b>										
	<b>Titolo 1</b>	<b>SPESE CORRENTI</b>		RS	0,00	PR	0,00	R	0,00	EP	0,00		
				CP	3.099.823,75	PC	0,00	I	0,00	ECP	3.099.823,75	EC	0,00
				CS	0,00	TP	0,00	FPV	0,00		TR	0,00	

**CONTO DEL BILANCIO CONSOLIDATO CON GLI ORGANISMI STRUMENTALI – GESTIONE DELLE SPESE  
SPESE**

MISSIONE, PROGRAMMA, TITOLO	DENOMINAZIONE	RESIDUI PASSIVI AL 1/1/2022 (RS)		PAGAMENTI IN C/RESIDUI (PR)		RIACCERTAMENTO RESIDUI (R)		RESIDUI PASSIVI DA ESERCIZI PRECEDENTI (EP=RS-PR+R)	
		PREVISIONI DEFINITIVE DI COMPETENZA (CP)		PAGAMENTI IN C//COMPETENZA (PC)		IMPEGNI (I)		ECONOMIE DI COMPETENZA (ECP=CP-I-FPV)	
		PREVISIONI DEFINITIVE DI CASSA (CS)		TOTALE PAGAMENTI (TP=PR+PC)		FONDO PLURIENNALE VINCOLATO (FPV)		TOTALE RESIDUI PASSIVI DA RIPORTARE (TR=EP+EC)	
Totale Programma	03 ALTRI FONDI	RS	0,00	PR	0,00	R	0,00	EP	0,00
		CP	3.099.823,75	PC	0,00	I	0,00	ECP	3.099.823,75
		CS	0,00	TP	0,00	FPV	0,00	TR	0,00
Totale MISSIONE 20	FONDI E ACCANTONAMENTI	RS	0,00	PR	0,00	R	0,00	EP	0,00
		CP	83.933.132,64	PC	0,00	I	0,00	ECP	83.933.132,64
		CS	3.453.353,22	TP	0,00	FPV	0,00	TR	0,00



**CONTO DEL BILANCIO CONSOLIDATO CON GLI ORGANISMI STRUMENTALI – GESTIONE DELLE SPESE  
SPESE**

MISSIONE, PROGRAMMA, TITOLO	DENOMINAZIONE	RESIDUI PASSIVI AL 1/1/2022 (RS)		PAGAMENTI IN C/RESIDUI (PR)		RIACCERTAMENTO RESIDUI (R)		RESIDUI PASSIVI DA ESERCIZI PRECEDENTI (EP=RS-PR+R)				
		PREVISIONI DEFINITIVE DI COMPETENZA (CP)		PAGAMENTI IN C//COMPETENZA (PC)		IMPEGNI (I)		ECONOMIE DI COMPETENZA (ECP=CP-I-FPV)				
		PREVISIONI DEFINITIVE DI CASSA (CS)		TOTALE PAGAMENTI (TP=PR+PC)		FONDO PLURIENNALE VINCOLATO (FPV)		TOTALE RESIDUI PASSIVI DA RIPORTARE (TR=EP+EC)				
<b>MISSIONE</b>	<b>50</b>	<b>DEBITO PUBBLICO</b>										
<b>5001</b>	<b>Programma</b>	<b>01</b>	<b>QUOTA INTERESSI AMMORTAMENTO MUTUI E PRESTITI OBBLIGAZIONARI</b>									
	<b>Titolo 1</b>	<b>SPESE CORRENTI</b>	RS	2.506,38	PR	2.506,38	R	0,00	EP	0,00		
			CP	3.030.396,91	PC	2.984.849,83	I	2.988.659,89	ECP	41.737,02	EC	3.810,06
			CS	3.032.903,29	TP	2.987.356,21	FPV	0,00	TR	3.810,06		
	<b>Totale Programma</b>	<b>01</b>	<b>RS</b>	<b>2.506,38</b>	<b>PR</b>	<b>2.506,38</b>	<b>R</b>	<b>0,00</b>	<b>EP</b>	<b>0,00</b>		
			<b>CP</b>	<b>3.030.396,91</b>	<b>PC</b>	<b>2.984.849,83</b>	<b>I</b>	<b>2.988.659,89</b>	<b>ECP</b>	<b>41.737,02</b>	<b>EC</b>	<b>3.810,06</b>
			<b>CS</b>	<b>3.032.903,29</b>	<b>TP</b>	<b>2.987.356,21</b>	<b>FPV</b>	<b>0,00</b>	<b>TR</b>	<b>3.810,06</b>		
<b>5002</b>	<b>Programma</b>	<b>02</b>	<b>QUOTA CAPITALE AMMORTAMENTO MUTUI E PRESTITI OBBLIGAZIONARI</b>									
	<b>Titolo 4</b>	<b>RIMBORSO PRESTITI</b>	RS	0,00	PR	0,00	R	0,00	EP	0,00		
			CP	70.425.805,15	PC	69.478.207,40	I	70.415.263,10	ECP	10.542,05	EC	937.055,70
			CS	70.425.805,15	TP	69.478.207,40	FPV	0,00	TR	937.055,70		
	<b>Totale Programma</b>	<b>02</b>	<b>RS</b>	<b>0,00</b>	<b>PR</b>	<b>0,00</b>	<b>R</b>	<b>0,00</b>	<b>EP</b>	<b>0,00</b>		
			<b>CP</b>	<b>70.425.805,15</b>	<b>PC</b>	<b>69.478.207,40</b>	<b>I</b>	<b>70.415.263,10</b>	<b>ECP</b>	<b>10.542,05</b>	<b>EC</b>	<b>937.055,70</b>
			<b>CS</b>	<b>70.425.805,15</b>	<b>TP</b>	<b>69.478.207,40</b>	<b>FPV</b>	<b>0,00</b>	<b>TR</b>	<b>937.055,70</b>		
<b>Totale MISSIONE 50</b>	<b>DEBITO PUBBLICO</b>		<b>RS</b>	<b>2.506,38</b>	<b>PR</b>	<b>2.506,38</b>	<b>R</b>	<b>0,00</b>	<b>EP</b>	<b>0,00</b>		
			<b>CP</b>	<b>73.456.202,06</b>	<b>PC</b>	<b>72.463.057,23</b>	<b>I</b>	<b>73.403.922,99</b>	<b>ECP</b>	<b>52.279,07</b>	<b>EC</b>	<b>940.865,76</b>
			<b>CS</b>	<b>73.458.708,44</b>	<b>TP</b>	<b>72.465.563,61</b>	<b>FPV</b>	<b>0,00</b>	<b>TR</b>	<b>940.865,76</b>		

**CONTO DEL BILANCIO CONSOLIDATO CON GLI ORGANISMI STRUMENTALI – GESTIONE DELLE SPESE  
SPESE**

MISSIONE, PROGRAMMA, TITOLO	DENOMINAZIONE	RESIDUI PASSIVI AL 1/1/2022 (RS)		PAGAMENTI IN C/RESIDUI (PR)		RIACCERTAMENTO RESIDUI (R)		RESIDUI PASSIVI DA ESERCIZI PRECEDENTI (EP=RS-PR+R)		
		PREVISIONI DEFINITIVE DI COMPETENZA (CP)		PAGAMENTI IN C//COMPETENZA (PC)		IMPEGNI (I)		ECONOMIE DI COMPETENZA (ECP=CP-I-FPV)		
		PREVISIONI DEFINITIVE DI CASSA (CS)		TOTALE PAGAMENTI (TP=PR+PC)		FONDO PLURIENNALE VINCOLATO (FPV)		TOTALE RESIDUI PASSIVI DA RIPORTARE (TR=EP+EC)		
<b>MISSIONE</b>	<b>60</b>	<b>ANTICIPAZIONI FINANZIARIE</b>								
<b>6001</b>	<b>Programma</b>	<b>01</b>	<b>RESTITUZIONE ANTICIPAZIONI DI TESORERIA</b>							
<b>Titolo 5</b>	<b>CHIUSURA ANTICIPAZIONI RICEVUTE DA ISTITUTO TESORIERE/CASSIERE</b>	RS	0,00	PR	0,00	R	0,00	EP	0,00	
		CP	340.873.600,49	PC	0,00	I	0,00	ECP	340.873.600,49	
		CS	340.873.600,49	TP	0,00	FPV	0,00	TR	0,00	
<b>Totale Programma</b>	<b>01</b>	<b>RESTITUZIONE ANTICIPAZIONI DI TESORERIA</b>								
		RS	<b>0,00</b>	PR	<b>0,00</b>	R	<b>0,00</b>	EP	<b>0,00</b>	
		CP	<b>340.873.600,49</b>	PC	<b>0,00</b>	I	<b>0,00</b>	ECP	<b>340.873.600,49</b>	
		CS	<b>340.873.600,49</b>	TP	<b>0,00</b>	FPV	<b>0,00</b>	TR	<b>0,00</b>	
<b>Totale MISSIONE 60</b>	<b>ANTICIPAZIONI FINANZIARIE</b>	RS	<b>0,00</b>	PR	<b>0,00</b>	R	<b>0,00</b>	EP	<b>0,00</b>	
		CP	<b>340.873.600,49</b>	PC	<b>0,00</b>	I	<b>0,00</b>	ECP	<b>340.873.600,49</b>	
		CS	<b>340.873.600,49</b>	TP	<b>0,00</b>	FPV	<b>0,00</b>	TR	<b>0,00</b>	

**CONTO DEL BILANCIO CONSOLIDATO CON GLI ORGANISMI STRUMENTALI – GESTIONE DELLE SPESE  
SPESE**

MISSIONE, PROGRAMMA, TITOLO	DENOMINAZIONE	RESIDUI PASSIVI AL 1/1/2022 (RS)		PAGAMENTI IN C/RESIDUI (PR)		RIACCERTAMENTO RESIDUI (R)		RESIDUI PASSIVI DA ESERCIZI PRECEDENTI (EP=RS-PR+R)				
		PREVISIONI DEFINITIVE DI COMPETENZA (CP)		PAGAMENTI IN C//COMPETENZA (PC)		IMPEGNI (I)		ECONOMIE DI COMPETENZA (ECP=CP-I-FPV)				
		PREVISIONI DEFINITIVE DI CASSA (CS)		TOTALE PAGAMENTI (TP=PR+PC)		FONDO PLURIENNALE VINCOLATO (FPV)		TOTALE RESIDUI PASSIVI DA RIPORTARE (TR=EP+EC)				
<b>MISSIONE</b>	<b>99</b>	<b>SERVIZI PER CONTO TERZI</b>										
<b>9901</b>	<b>Programma</b>	<b>01</b>	<b>SERVIZI PER CONTO TERZI - PARTITE DI GIRO</b>									
<b>Titolo 7</b>	<b>USCITE PER CONTO TERZI E PARTITE DI GIRO</b>		RS	20.668.411,75	PR	11.986.469,32	R	-495.351,47	EP	8.186.590,96		
			CP	592.464.023,32	PC	290.957.685,22	I	305.609.911,61	ECP	286.854.111,71		
			CS	613.196.318,93	TP	302.944.154,54	FPV	0,00	TR	22.838.817,35		
<b>Totale Programma</b>	<b>01</b>	<b>SERVIZI PER CONTO TERZI - PARTITE DI GIRO</b>		RS	<b>20.668.411,75</b>	PR	<b>11.986.469,32</b>	R	<b>-495.351,47</b>	EP	<b>8.186.590,96</b>	
			CP	<b>592.464.023,32</b>	PC	<b>290.957.685,22</b>	I	<b>305.609.911,61</b>	ECP	<b>286.854.111,71</b>	EC	<b>14.652.226,39</b>
			CS	<b>613.196.318,93</b>	TP	<b>302.944.154,54</b>	FPV	<b>0,00</b>	TR	<b>22.838.817,35</b>		
<b>Totale MISSIONE 99</b>	<b>SERVIZI PER CONTO TERZI</b>		RS	<b>20.668.411,75</b>	PR	<b>11.986.469,32</b>	R	<b>-495.351,47</b>	EP	<b>8.186.590,96</b>		
			CP	<b>592.464.023,32</b>	PC	<b>290.957.685,22</b>	I	<b>305.609.911,61</b>	ECP	<b>286.854.111,71</b>	EC	<b>14.652.226,39</b>
			CS	<b>613.196.318,93</b>	TP	<b>302.944.154,54</b>	FPV	<b>0,00</b>	TR	<b>22.838.817,35</b>		
<b>TOTALE MISSIONI</b>			RS	<b>202.075.699,76</b>	PR	<b>145.936.237,15</b>	R	<b>-15.085.022,29</b>	EP	<b>41.054.440,32</b>		
			CP	<b>2.607.603.235,39</b>	PC	<b>1.198.438.719,36</b>	I	<b>1.383.207.010,29</b>	ECP	<b>934.497.151,16</b>	EC	<b>184.768.290,93</b>
			CS	<b>2.438.571.291,31</b>	TP	<b>1.344.374.956,51</b>	FPV	<b>289.899.073,94</b>	TR	<b>225.822.731,25</b>		
<b>TOTALE GENERALE DELLE SPESE</b>			RS	<b>202.075.699,76</b>	PR	<b>145.936.237,15</b>	R	<b>-15.085.022,29</b>	EP	<b>41.054.440,32</b>		
			CP	<b>2.607.603.235,39</b>	PC	<b>1.198.438.719,36</b>	I	<b>1.383.207.010,29</b>	ECP	<b>934.497.151,16</b>	EC	<b>184.768.290,93</b>
			CS	<b>2.438.571.291,31</b>	TP	<b>1.344.374.956,51</b>	FPV	<b>289.899.073,94</b>	TR	<b>225.822.731,25</b>		

**CONTO DEL BILANCIO CONSOLIDATO CON GLI ORGANISMI STRUMENTALI – RIEPILOGO GENERALE DELLE SPESE PER MISSIONE**

MISSIONE	DENOMINAZIONE	RESIDUI PASSIVI AL 1/1/2022 (RS)		PAGAMENTI IN C/RESIDUI (PR)		RIACCERTAMENTO RESIDUI (R)		RESIDUI PASSIVI DA ESERCIZI PRECEDENTI (EP=RS-PR+R)	
		PREVISIONI DEFINITIVE DI COMPETENZA (CP)		PAGAMENTI IN C//COMPETENZA (PC)		IMPEGNI (I)		ECONOMIE DI COMPETENZA (ECP=CP-I-FPV)	
		PREVISIONI DEFINITIVE DI CASSA (CS)		TOTALE PAGAMENTI (TP=PR+PC)		FONDO PLURIENNALE VINCOLATO (FPV)		TOTALE RESIDUI PASSIVI DA RIPORTARE (TR=EP+EC)	
	<b>DISAVANZO DI AMMINISTRAZIONE</b>	CP	0,00						
	<b>DISAVANZO DERIVANTE DA DEBITO AUTORIZZATO E NON CONTRATTO</b>	CP	0,00						
<b>MISSIONE 01</b>	<b>SERVIZI ISTITUZIONALI, GENERALI E DI GESTIONE</b>	RS	52.386.149,13	PR	35.127.763,03	R	-5.532.730,84	EP	11.725.655,26
		CP	351.175.569,90	PC	184.487.003,12	I	217.321.538,73	ECP	85.153.787,62
		CS	353.786.782,57	TP	219.614.766,15	FPV	48.700.243,55	TR	44.560.190,87
<b>MISSIONE 02</b>	<b>GIUSTIZIA</b>	RS	174.133,47	PR	6.464,84	R	0,00	EP	167.668,63
		CP	55.498,44	PC	34.629,05	I	46.683,70	ECP	1.306,69
		CS	222.123,86	TP	41.093,89	FPV	7.508,05	TR	179.723,28
<b>MISSIONE 03</b>	<b>ORDINE PUBBLICO E SICUREZZA</b>	RS	8.837.910,28	PR	8.245.499,72	R	-352.272,51	EP	240.138,05
		CP	64.328.927,82	PC	52.445.697,57	I	62.387.172,40	ECP	925.182,29
		CS	72.150.264,97	TP	60.691.197,29	FPV	1.016.573,13	TR	10.181.612,88
<b>MISSIONE 04</b>	<b>ISTRUZIONE E DIRITTO ALLO STUDIO</b>	RS	21.588.893,58	PR	15.014.963,24	R	-2.377.303,08	EP	4.196.627,26
		CP	88.309.027,55	PC	58.512.812,18	I	75.855.642,10	ECP	7.588.144,74
		CS	105.032.680,42	TP	73.527.775,42	FPV	4.865.240,71	TR	21.539.457,18
<b>MISSIONE 05</b>	<b>TUTELA E VALORIZZAZIONE DEI BENI E DELLE ATTIVITA' CULTURALI</b>	RS	7.415.130,03	PR	5.225.093,20	R	-290.532,31	EP	1.899.504,52
		CP	43.182.534,55	PC	29.779.407,81	I	36.198.161,75	ECP	3.813.717,46
		CS	47.355.782,27	TP	35.004.501,01	FPV	3.170.655,34	TR	8.318.258,46
<b>MISSIONE 06</b>	<b>POLITICHE GIOVANILI, SPORT E TEMPO LIBERO</b>	RS	2.487.781,20	PR	2.078.098,86	R	-122.954,66	EP	286.727,68
		CP	21.435.895,53	PC	6.201.306,13	I	8.014.573,09	ECP	5.296.547,38
		CS	15.790.464,15	TP	8.279.404,99	FPV	8.124.775,06	TR	2.099.994,64
<b>MISSIONE 07</b>	<b>TURISMO</b>	RS	4.565.786,20	PR	4.305.952,92	R	-123.597,78	EP	136.235,50
		CP	15.951.724,86	PC	7.257.148,27	I	11.151.700,50	ECP	4.771.882,36
		CS	20.489.369,06	TP	11.563.101,19	FPV	28.142,00	TR	4.030.787,73

**CONTO DEL BILANCIO CONSOLIDATO CON GLI ORGANISMI STRUMENTALI – RIEPILOGO GENERALE DELLE SPESE PER MISSIONE**

MISSIONE	DENOMINAZIONE	RESIDUI PASSIVI AL 1/1/2022 (RS)		PAGAMENTI IN C/RESIDUI (PR)		RIACCERTAMENTO RESIDUI (R)		RESIDUI PASSIVI DA ESERCIZI PRECEDENTI (EP=RS-PR+R)			
		PREVISIONI DEFINITIVE DI COMPETENZA (CP)		PAGAMENTI IN C//COMPETENZA (PC)		IMPEGNI (I)		ECONOMIE DI COMPETENZA (ECP=CP-I-FPV)			
		PREVISIONI DEFINITIVE DI CASSA (CS)		TOTALE PAGAMENTI (TP=PR+PC)		FONDO PLURIENNALE VINCOLATO (FPV)		TOTALE RESIDUI PASSIVI DA RIPORTARE (TR=EP+EC)			
MISSIONE 08	ASSETTO DEL TERRITORIO ED EDILIZIA ABITATIVA	RS	1.821.935,61	PR	1.608.617,10	R	-75.205,79		EP	138.112,72	
		CP	76.029.406,75	PC	9.344.535,48	I	13.546.956,56	ECP	25.863.315,23	EC	4.202.421,08
		CS	41.593.890,46	TP	10.953.152,58	FPV	36.619.134,96		TR	4.340.533,80	
MISSIONE 09	SVILUPPO SOSTENIBILE E TUTELA DEL TERRITORIO E DELL'AMBIENTE	RS	14.033.470,41	PR	11.177.312,24	R	-647.219,62		EP	2.208.938,55	
		CP	372.432.915,68	PC	234.315.568,79	I	252.444.254,91	ECP	10.731.719,22	EC	18.128.686,12
		CS	277.209.444,54	TP	245.492.881,03	FPV	109.256.941,55		TR	20.337.624,67	
MISSIONE 10	TRASPORTI E DIRITTO ALLA MOBILITÀ	RS	30.235.656,62	PR	21.885.138,49	R	-209.923,56		EP	8.140.594,57	
		CP	274.232.249,65	PC	133.470.790,77	I	170.444.301,68	ECP	42.885.988,88	EC	36.973.510,91
		CS	243.565.947,18	TP	155.355.929,26	FPV	60.901.959,09		TR	45.114.105,48	
MISSIONE 11	SOCCORSO CIVILE	RS	740.088,38	PR	535.490,67	R	-196.004,98		EP	8.592,73	
		CP	3.876.363,43	PC	1.891.867,16	I	2.434.445,61	ECP	1.441.091,51	EC	542.578,45
		CS	4.615.625,50	TP	2.427.357,83	FPV	826,31		TR	551.171,18	
MISSIONE 12	DIRITTI SOCIALI, POLITICHE SOCIALI E FAMIGLIA	RS	31.039.429,55	PR	24.867.342,50	R	-3.506.796,62		EP	2.665.290,43	
		CP	172.144.708,96	PC	98.724.195,56	I	129.250.508,97	ECP	26.325.118,03	EC	30.526.313,41
		CS	186.608.066,36	TP	123.591.538,06	FPV	16.569.081,96		TR	33.191.603,84	
MISSIONE 13	TUTELA DELLA SALUTE	RS	226.543,00	PR	187.912,62	R	-24.263,95		EP	14.366,43	
		CP	1.153.696,34	PC	728.679,76	I	1.008.038,91	ECP	143.876,16	EC	279.359,15
		CS	1.378.458,07	TP	916.592,38	FPV	1.781,27		TR	293.725,58	
MISSIONE 14	SVILUPPO ECONOMICO E COMPETITIVITÀ	RS	4.859.591,11	PR	2.764.337,21	R	-1.116.148,22		EP	979.105,68	
		CP	20.896.736,89	PC	11.336.433,38	I	15.311.049,70	ECP	4.977.131,80	EC	3.974.616,32
		CS	25.154.762,80	TP	14.100.770,59	FPV	608.555,39		TR	4.953.722,00	
MISSIONE 15	POLITICHE PER IL LAVORO E LA FORMAZIONE PROFESSIONALE	RS	380.237,47	PR	361.419,46	R	-820,91		EP	17.997,10	
		CP	2.406.672,78	PC	530.536,55	I	1.324.894,78	ECP	1.080.537,38	EC	794.358,23
		CS	2.785.669,63	TP	891.956,01	FPV	1.240,62		TR	812.355,33	

**CONTO DEL BILANCIO CONSOLIDATO CON GLI ORGANISMI STRUMENTALI – RIEPILOGO GENERALE DELLE SPESE PER MISSIONE**

MISSIONE	DENOMINAZIONE	RESIDUI PASSIVI AL 1/1/2022 (RS)		PAGAMENTI IN C/RESIDUI (PR)		RIACCERTAMENTO RESIDUI (R)		RESIDUI PASSIVI DA ESERCIZI PRECEDENTI (EP=RS-PR+R)	
		PREVISIONI DEFINITIVE DI COMPETENZA (CP)		PAGAMENTI IN C//COMPETENZA (PC)		IMPEGNI (I)		ECONOMIE DI COMPETENZA (ECP=CP-I-FPV)	
		PREVISIONI DEFINITIVE DI CASSA (CS)		TOTALE PAGAMENTI (TP=PR+PC)		FONDO PLURIENNALE VINCOLATO (FPV)		TOTALE RESIDUI PASSIVI DA RIPORTARE (TR=EP+EC)	
<b>MISSIONE 17</b>	<b>ENERGIA E DIVERSIFICAZIONE DELLE FONTI ENERGETICHE</b>	RS	612.045,59	PR	555.855,35	R	-13.895,99	EP	42.294,25
		CP	9.264.347,75	PC	5.957.365,33	I	7.453.252,30	ECP	1.784.680,50
		CS	9.849.978,39	TP	6.513.220,68	FPV	26.414,95	TR	1.538.181,22
<b>MISSIONE 20</b>	<b>FONDI E ACCANTONAMENTI</b>	RS	0,00	PR	0,00	R	0,00	EP	0,00
		CP	83.933.132,64	PC	0,00	I	0,00	ECP	83.933.132,64
		CS	3.453.353,22	TP	0,00	FPV	0,00	TR	0,00
<b>MISSIONE 50</b>	<b>DEBITO PUBBLICO</b>	RS	2.506,38	PR	2.506,38	R	0,00	EP	0,00
		CP	73.456.202,06	PC	72.463.057,23	I	73.403.922,99	ECP	52.279,07
		CS	73.458.708,44	TP	72.465.563,61	FPV	0,00	TR	940.865,76
<b>MISSIONE 60</b>	<b>ANTICIPAZIONI FINANZIARIE</b>	RS	0,00	PR	0,00	R	0,00	EP	0,00
		CP	340.873.600,49	PC	0,00	I	0,00	ECP	340.873.600,49
		CS	340.873.600,49	TP	0,00	FPV	0,00	TR	0,00
<b>MISSIONE 99</b>	<b>SERVIZI PER CONTO TERZI</b>	RS	20.668.411,75	PR	11.986.469,32	R	-495.351,47	EP	8.186.590,96
		CP	592.464.023,32	PC	290.957.685,22	I	305.609.911,61	ECP	286.854.111,71
		CS	613.196.318,93	TP	302.944.154,54	FPV	0,00	TR	22.838.817,35
<b>TOTALE MISSIONI</b>		RS	<b>202.075.699,76</b>	PR	<b>145.936.237,15</b>	R	<b>-15.085.022,29</b>	EP	<b>41.054.440,32</b>
		CP	<b>2.607.603.235,39</b>	PC	<b>1.198.438.719,36</b>	I	<b>1.383.207.010,29</b>	ECP	<b>934.497.151,16</b>
		CS	<b>2.438.571.291,31</b>	TP	<b>1.344.374.956,51</b>	FPV	<b>289.899.073,94</b>	TR	<b>225.822.731,25</b>
<b>TOTALE GENERALE DELLE SPESE</b>		RS	<b>202.075.699,76</b>	PR	<b>145.936.237,15</b>	R	<b>-15.085.022,29</b>	EP	<b>41.054.440,32</b>
		CP	<b>2.607.603.235,39</b>	PC	<b>1.198.438.719,36</b>	I	<b>1.383.207.010,29</b>	ECP	<b>934.497.151,16</b>
		CS	<b>2.438.571.291,31</b>	TP	<b>1.344.374.956,51</b>	FPV	<b>289.899.073,94</b>	TR	<b>225.822.731,25</b>

**CONTO DEL BILANCIO CONSOLIDATO CON GLI ORGANISMI STRUMENTALI – RIEPILOGO GENERALE DELLE SPESE**

TITOLO	DENOMINAZIONE	RESIDUI PASSIVI AL 1/1/2022 (RS)		PAGAMENTI IN C/RESIDUI (PR)		RIACCERTAMENTO RESIDUI (R)		RESIDUI PASSIVI DA ESERCIZI PRECEDENTI (EP=RS-PR+R)	
		PREVISIONI DEFINITIVE DI COMPETENZA (CP)		PAGAMENTI IN C//COMPETENZA (PC)		IMPEGNI (I)		ECONOMIE DI COMPETENZA (ECP=CP-I-FPV)	
		PREVISIONI DEFINITIVE DI CASSA (CS)		TOTALE PAGAMENTI (TP=PR+PC)		FONDO PLURIENNALE VINCOLATO (FPV)		TOTALE RESIDUI PASSIVI DA RIPORTARE (TR=EP+EC)	
	DISAVANZO DI AMMINISTRAZIONE	CP	0,00						
	DISAVANZO DERIVANTE DA DEBITO AUTORIZZATO E NON CONTRATTO	CP	0,00						
<b>TITOLO 1</b>	<b>SPESE CORRENTI</b>	RS	148.272.292,85	PR	106.143.962,28	R	-14.419.750,60	EP	27.708.579,97
		CP	907.285.976,47	PC	626.269.393,46	I	742.996.349,06	ECP	134.238.384,42
		CS	943.952.457,92	TP	732.413.355,74	FPV	30.051.242,99	TR	144.435.535,57
<b>TITOLO 2</b>	<b>SPESE IN CONTO CAPITALE</b>	RS	32.798.897,75	PR	27.477.189,59	R	-162.438,77	EP	5.159.269,39
		CP	606.053.369,54	PC	175.111.276,77	I	225.582.343,01	ECP	120.623.195,58
		CS	379.286.550,99	TP	202.588.466,36	FPV	259.847.830,95	TR	55.630.335,63
<b>TITOLO 3</b>	<b>SPESE PER INCREMENTO ATTIVITA' FINANZIARIE</b>	RS	336.097,41	PR	328.615,96	R	-7.481,45	EP	0,00
		CP	90.500.460,42	PC	36.622.156,51	I	38.603.143,51	ECP	51.897.316,91
		CS	90.836.557,83	TP	36.950.772,47	FPV	0,00	TR	1.980.987,00
<b>TITOLO 4</b>	<b>RIMBORSO PRESTITI</b>	RS	0,00	PR	0,00	R	0,00	EP	0,00
		CP	70.425.805,15	PC	69.478.207,40	I	70.415.263,10	ECP	10.542,05
		CS	70.425.805,15	TP	69.478.207,40	FPV	0,00	TR	937.055,70
<b>TITOLO 5</b>	<b>CHIUSURA ANTICIPAZIONI RICEVUTE DA ISTITUTO TESORIERE/CASSIERE</b>	RS	0,00	PR	0,00	R	0,00	EP	0,00
		CP	340.873.600,49	PC	0,00	I	0,00	ECP	340.873.600,49
		CS	340.873.600,49	TP	0,00	FPV	0,00	TR	0,00
<b>TITOLO 7</b>	<b>USCITE PER CONTO TERZI E PARTITE DI GIRO</b>	RS	20.668.411,75	PR	11.986.469,32	R	-495.351,47	EP	8.186.590,96
		CP	592.464.023,32	PC	290.957.685,22	I	305.609.911,61	ECP	286.854.111,71
		CS	613.196.318,93	TP	302.944.154,54	FPV	0,00	TR	22.838.817,35

**CONTO DEL BILANCIO CONSOLIDATO CON GLI ORGANISMI STRUMENTALI – RIEPILOGO GENERALE DELLE SPESE**

TITOLO	DENOMINAZIONE	RESIDUI PASSIVI AL 1/1/2022 (RS)		PAGAMENTI IN C/RESIDUI (PR)		RIACCERTAMENTO RESIDUI (R)		RESIDUI PASSIVI DA ESERCIZI PRECEDENTI (EP=RS-PR+R)	
		PREVISIONI DEFINITIVE DI COMPETENZA (CP)		PAGAMENTI IN C//COMPETENZA (PC)		IMPEGNI (I)		ECONOMIE DI COMPETENZA (ECP=CP-I-FPV)	
		PREVISIONI DEFINITIVE DI CASSA (CS)		TOTALE PAGAMENTI (TP=PR+PC)		FONDO PLURIENNALE VINCOLATO (FPV)		TOTALE RESIDUI PASSIVI DA RIPORTARE (TR=EP+EC)	
<b>TOTALE TITOLI</b>		RS	202.075.699,76	PR	145.936.237,15	R	-15.085.022,29	EP	41.054.440,32
		CP	2.607.603.235,39	PC	1.198.438.719,36	I	1.383.207.010,29	ECP	934.497.151,16
		CS	2.438.571.291,31	TP	1.344.374.956,51	FPV	289.899.073,94	TR	225.822.731,25
<b>TOTALE GENERALE DELLE SPESE</b>		RS	202.075.699,76	PR	145.936.237,15	R	-15.085.022,29	EP	41.054.440,32
		CP	2.607.603.235,39	PC	1.198.438.719,36	I	1.383.207.010,29	ECP	934.497.151,16
		CS	2.438.571.291,31	TP	1.344.374.956,51	FPV	289.899.073,94	TR	225.822.731,25



**QUADRO GENERALE RIASSUNTIVO CONSOLIDATO CON GLI ORGANISMI STRUMENTALI**

ENTRATE	ACCERTAMENTI	INCASSI	SPESE	IMPEGNI	PAGAMENTI
<b>Fondo di cassa all'inizio dell'esercizio</b>		190.842.079,15			
<b>Utilizzo avanzo di amministrazione</b> di cui Utilizzo Fondo anticipazioni di liquidità	127.885.084,84 0,00		<b>Disavanzo di amministrazione</b>	0,00	
<b>Fondo pluriennale vincolato di parte corrente</b>	29.485.498,55		<b>Disavanzo derivante da debito autorizzato e non contratto ripianato con accensione di prestiti</b>	0,00	
<b>Fondo pluriennale vincolato in c/capitale</b> di cui Fondo pluriennale vincolato in c/capitale finanziato da debito	277.790.990,78 46.455.759,30				
<b>Fondo pluriennale vincolato per incremento di attività finanziarie</b>	0,00				
<b>Titolo 1</b> – Entrate correnti di natura tributaria, contributiva e perequativa	587.211.939,47	578.338.834,08	<b>Titolo 1</b> – Spese correnti Fondo pluriennale vincolato di parte corrente	742.996.349,06 30.051.242,99	732.413.355,74
<b>Titolo 2</b> – Trasferimenti correnti	96.556.097,01	85.073.738,69			
<b>Titolo 3</b> – Entrate extratributarie	204.391.399,94	157.776.877,56	<b>Titolo 2</b> – Spese in conto capitale Fondo pluriennale vincolato in c/capitale di cui Fondo pluriennale vincolato in c/capitale finanziato da debito	225.582.343,01 259.847.830,95 0,00	202.588.466,36
<b>Titolo 4</b> – Entrate in conto capitale	180.125.615,51	177.449.877,81	<b>Titolo 3</b> – Spese per incremento di attività finanziarie Fondo pluriennale vincolato per incremento di attività finanziarie	38.603.143,51	36.950.772,47
<b>Titolo 5</b> – Entrate da riduzione di attività finanziarie	28.965.255,51	12.694.020,42			
<b>Totale entrate finali</b>	1.097.250.307,44	1.011.333.348,56	<b>Totale spese finali</b>	1.297.080.909,52	971.952.594,57
<b>Titolo 6</b> – Accensione di prestiti	32.663.196,99	51.479.853,23	<b>Titolo 4</b> – Rimborso di prestiti Fondo anticipazioni di liquidità	70.415.263,10 0,00	69.478.207,40
<b>Titolo 7</b> – Anticipazioni da istituto tesoriere/cassiere	0,00	0,00	<b>Titolo 5</b> – Chiusura anticipazioni da istituto tesoriere/cassiere	0,00	0,00
<b>Titolo 9</b> – Entrate per conto di terzi e partite di giro	305.609.911,61	305.300.907,16	<b>Titolo 7</b> – Spese per conto terzi e partite di giro	305.609.911,61	302.944.154,54
<b>Totale entrate dell'esercizio</b>	1.435.523.416,04	1.368.114.108,95	<b>Totale spese dell'esercizio</b>	1.673.106.084,23	1.344.374.956,51
<b>TOTALE COMPLESSIVO ENTRATE</b>	1.870.684.990,21	1.558.956.188,10	<b>TOTALE COMPLESSIVO SPESE</b>	1.673.106.084,23	1.344.374.956,51
<b>DISAVANZO DELL'ESERCIZIO</b> di cui Disavanzo di competenza da debito autorizzato e non contratto (DANC)	0,00 0,00		<b>AVANZO DI COMPETENZA/FONDO DI CASSA</b>	197.578.905,98	214.581.231,59
<b>TOTALE A PAREGGIO</b>	1.870.684.990,21	1.558.956.188,10	<b>TOTALE A PAREGGIO</b>	1.870.684.990,21	1.558.956.188,10

<b>GESTIONE DEL BILANCIO</b>	
a) Avanzo di competenza (+) /Disavanzo di competenza (-)	197.578.905,98
b) Risorse accantonate stanziare nel bilancio dell'esercizio N (+)	82.753.703,61
c) Risorse vincolate nel bilancio (+)	80.140.407,83
<b>d) Equilibrio di bilancio (d=a-b-c)</b>	34.684.794,54
di cui Equilibrio di bilancio negativo determinato da debito autorizzato e non contratto (DANC)	0,00

<b>GESTIONE DEGLI ACCANTONAMENTI IN SEDE DI RENDICONTO</b>	
d)Equilibrio di bilancio (+)/(-)	34.684.794,54
e)Variazione accantonamenti effettuata in sede di rendiconto (+)/(-)	-26.474.024,44
<b>f) Equilibrio complessivo (f=d-e)</b>	61.158.818,98
di cui Equilibrio complessivo negativo da DANC che non peggiora il disavanzo di amm.	0,00
di cui Equilibrio complessivo negativo da DANC che peggiora il disavanzo di amm.	0,00

VERIFICA EQUILIBRI CONSOLIDATO CON GLI ORGANISMI STRUMENTALI

EQUILIBRIO ECONOMICO-FINANZIARIO		COMPETENZA (ACCERTAMENTI E IMPEGNI IMPUTATI ALL'ESERCIZIO)
A) Fondo pluriennale vincolato per spese correnti iscritto in entrata	(+)	29.485.498,55
AA) Recupero disavanzo di amministrazione esercizio precedente	(-)	0,00
B) Entrate Titoli 1.00 – 2.00 – 3.00 <i>di cui per estinzione anticipata di prestiti</i>	(+)	888.159.436,42 0,00
C) Entrate Titolo 4.02.06 – Contributi agli investimenti direttamente destinati al rimborso dei prestiti da amministrazioni pubbliche	(+)	0,00
D) Spese Titolo 1.00 - Spese correnti <i>di cui spese correnti non ricorrenti finanziate con utilizzo del risultato di amministrazione</i>	(-)	742.996.349,06 0,00
D1) Fondo pluriennale vincolato di parte corrente (di spesa)	(-)	30.051.242,99
E) Spese Titolo 2.04 – Altri trasferimenti in conto capitale	(-)	0,00
E1) Fondo pluriennale vincolato di spesa - titolo 2.04 Altri trasferimenti in conto capitale	(-)	0,00
F1) Spese Titolo 4.00 - Quote di capitale amm.to dei mutui e prestiti obbligazionari <i>di cui per estinzione anticipata di prestiti</i>	(-)	70.415.263,10 0,00
F2) Fondo anticipazioni di liquidità	(-)	0,00
<b>G) Somma finale (G=A-AA+B+C-D-D1-D2-E-E1-F1-F2)</b>		<b>74.182.079,82</b>
<b>ALTRE POSTE DIFFERENZIALI, PER ECCEZIONI PREVISTE DA NORME DI LEGGE E DAI PRINCIPI CONTABILI, CHE HANNO EFFETTO SULL'EQUILIBRIO EX ARTICOLO 162, COMMA 6, DEL TESTO UNICO DELLE LEGGI SULL'ORDINAMENTO DEGLI ENTI LOCALI</b>		
H) Utilizzo avanzo di amministrazione per spese correnti e per rimborso prestiti <i>di cui per estinzione anticipata di prestiti</i>	(+)	58.562.769,87 0,00
I) Entrate di parte capitale destinate a spese correnti in base a specifiche disposizioni di legge o dei principi contabili <i>di cui per estinzione anticipata di prestiti</i>	(+)	3.933.681,00 0,00
L) Entrate di parte corrente destinate a spese di investimento in base a specifiche disposizioni di legge o dei principi contabili	(-)	3.235.091,90
M) Entrate da accensione di prestiti destinate a estinzione anticipata dei prestiti	(+)	0,00
<b>O1) RISULTATO DI COMPETENZA DI PARTE CORRENTE (O1=G+H+I-L+M)</b>		<b>133.443.438,79</b>
- Risorse accantonate di parte corrente stanziata nel bilancio dell'esercizio N	(-)	82.631.146,06

VERIFICA EQUILIBRI CONSOLIDATO CON GLI ORGANISMI STRUMENTALI

- Risorse vincolate di parte corrente nel bilancio	(-)	22.521.298,13
<b>O2) EQUILIBRIO DI BILANCIO DI PARTE CORRENTE</b>		<b>28.290.994,60</b>
- Variazione accantonamenti di parte corrente effettuata in sede di rendiconto (+)/(-)	(-)	-28.976.061,16
<b>O3) EQUILIBRIO COMPLESSIVO DI PARTE CORRENTE</b>		<b>57.267.055,76</b>

EQUILIBRIO ECONOMICO FINANZIARIO		COMPETENZA (ACCERTAMENTI E IMPEGNI IMPUTATI ALL'ESERCIZIO)
P) Utilizzo avanzo di amministrazione per spese di investimento	(+)	69.322.314,97
Q) Fondo pluriennale vincolato per spese in conto capitale iscritto in entrata	(+)	277.790.990,78
R) Entrate Titoli 4.00 – 5.00 – 6.00	(+)	241.754.068,01
C) Entrate Titolo 4.02.06 – Contributi agli investimenti direttamente destinati al rimborso dei prestiti da amministrazioni pubbliche	(-)	0,00
I) Entrate di parte capitale destinate a spese correnti in base a specifiche disposizioni di legge o dei principi contabili	(-)	3.933.681,00
S1) Entrate Titolo 5.02 per Riscossioni crediti di breve termine	(-)	400.000,00
S2) Entrate Titolo 5.03 per Riscossioni crediti di medio-lungo termine	(-)	0,00
T) Entrate Titolo 5.04 relative a Altre entrate per riduzione di attività finanziarie	(-)	28.547.825,51
L) Entrate di parte corrente destinate a spese di investimento in base a specifiche disposizioni di legge o dei principi contabili	(+)	3.235.091,90
M) Entrate da accensione di prestiti destinate a estinzione anticipata dei prestiti	(-)	0,00
U) Spese Titolo 2.00 – Spese in conto capitale	(-)	225.582.343,01
U1) Fondo pluriennale vincolato in c/capitale (di spesa)	(-)	259.847.830,95
V) Spese Titolo 3.01 per Acquisizioni di attività finanziarie	(-)	9.655.318,00
E) Spese Titolo 2.04 – Altri trasferimenti in conto capitale	(+)	0,00
E1) Fondo pluriennale vincolato di spesa - titolo 2.04 Altri trasferimenti in conto capitale	(+)	0,00
<b>Z1) RISULTATO DI COMPETENZA IN C/CAPITALE (Z1 = P+Q+R-C-I-S1-S2-T+L-M-U-U1-U2-V+E+E1)</b>		<b>64.135.467,19</b>
Z/1) Risorse accantonate in c/capitale stanziare nel bilancio dell'esercizio N	(-)	122.557,55
- Risorse vincolate in c/capitale nel bilancio	(-)	57.619.109,70

VERIFICA EQUILIBRI CONSOLIDATO CON GLI ORGANISMI STRUMENTALI

	<b>Z2) EQUILIBRIO DI BILANCIO IN C/CAPITALE</b>		<b>6.393.799,94</b>
- Variazione accantonamenti in c/capitale effettuata in sede di rendiconto (+)/(-)		(-)	2.502.036,72
	<b>Z3) EQUILIBRIO COMPLESSIVO IN CAPITALE</b>		<b>3.891.763,22</b>

<b>EQUILIBRIO ECONOMICO FINANZIARIO</b>		<b>COMPETENZA (ACCERTAMENTI E IMPEGNI IMPUTATI ALL'ESERCIZIO)</b>	
S1) Entrate Titolo 5.02 per Riscossioni crediti di breve termine		(+)	400.000,00
S2) Entrate Titolo 5.03 per Riscossioni crediti di medio-lungo termine		(+)	0,00
T) Entrate Titolo 5.04 relative a altre entrate per riduzioni di attività finanziaria		(+)	28.547.825,51
X1) Spese Titolo 3.02 per Concessione crediti di breve termine		(-)	400.000,00
X2) Spese Titolo 3.03 per Concessione crediti di medio-lungo termine		(-)	0,00
Y) Spese Titolo 3.04 per Altre spese per incremento di attività finanziarie		(-)	28.547.825,51
	<b>W1) RISULTATO DI COMPETENZA (W1 = O1+Z1+S1+S2+T-X1-X2-Y)</b>		<b>197.578.905,98</b>
- Risorse accantonate stanziare nel bilancio dell'esercizio N		(-)	82.753.703,61
- Risorse vincolate nel bilancio		(-)	80.140.407,83
	<b>W2) EQUILIBRIO DI BILANCIO</b>		<b>34.684.794,54</b>
- Variazione accantonamenti effettuata in sede di rendiconto		(-)	-26.474.024,44
	<b>W3) EQUILIBRIO COMPLESSIVO</b>		<b>61.158.818,98</b>

**Saldo corrente ai fini della copertura degli investimenti pluriennali :**

O1) Risultato di competenza di parte corrente			133.443.438,79
Utilizzo risultato di amministrazione destinato al finanziamento di spese correnti ricorrenti e al rimborso di prestiti al netto del fondo anticipazione di liquidità		(-)	58.562.769,87
Entrate non ricorrenti che non hanno dato copertura a impegni		(-)	0,00
- Risorse accantonate di parte corrente stanziare nel bilancio dell'esercizio N		(-)	82.631.146,06
- Variazione accantonamenti di parte corrente effettuata in sede di rendiconto (+)/(-)		(-)	-28.976.061,16
- Risorse vincolate di parte corrente nel bilancio		(-)	22.521.298,13
<b>Equilibrio di parte corrente ai fini della copertura degli investimenti pluriennali.</b>			<b>-1.295.714,11</b>

**PROSPETTO DIMOSTRATIVO DEL RISULTATO DI AMMINISTRAZIONE CONSOLIDATO CON GLI ORGANISMI STRUMENTALI**

		GESTIONE		
		RESIDUI	COMPETENZA	TOTALE
Fondo cassa al 1° gennaio				190.842.079,15
RISCOSSIONI	(+)	206.473.646,81	1.161.640.462,14	1.368.114.108,95
PAGAMENTI	(-)	145.936.237,15	1.198.438.719,36	1.344.374.956,51
SALDO DI CASSA AL 31 DICEMBRE	(=)			214.581.231,59
PAGAMENTI per azioni esecutive non regolarizzate al 31 dicembre	(-)			0,00
FONDO CASSA AL 31 DICEMBRE	(=)			214.581.231,59
RESIDUI ATTIVI <i>di cui derivanti da accertamenti di tributi effettuati sulla base della stima del dipartimento delle finanze</i>	(+)	638.551.173,67	273.882.953,90	912.434.127,57
RESIDUI PASSIVI	(-)	41.054.440,32	184.768.290,93	225.822.731,25
FONDO PLURIENNALE VINCOLATO PER SPESE CORRENTI	(-)			30.051.242,99
FONDO PLURIENNALE VINCOLATO PER SPESE IN CONTO CAPITALE	(-)			259.847.830,95
<b>RISULTATO DI AMMINISTRAZIONE AL 31 DICEMBRE 2022 (A)</b>	(=)			<b>611.293.553,97</b>

<b>Composizione del risultato di amministrazione al 31 DICEMBRE 2022</b>		
<b>Parte accantonata</b>		
Fondo crediti di dubbia esigibilità al 31/12/2022		391.877.949,09
Accantonamento residui perenti al 31/12/2022 (solo per le regioni)		0,00
Fondo anticipazioni liquidità		0,00
Fondo perdite società partecipate		10.084,91
Fondo contenzioso		18.228.024,66
Altri accantonamenti		91.367.588,61
	<b>Totale parte accantonata (B)</b>	<b>501.483.647,27</b>

**PROSPETTO DIMOSTRATIVO DEL RISULTATO DI AMMINISTRAZIONE CONSOLIDATO CON GLI ORGANISMI STRUMENTALI**

<b>Parte vincolata</b>	
Vincoli derivanti da leggi e dai principi contabili	6.073.742,36
Vincoli derivanti da trasferimenti	78.977.711,33
Vincoli derivanti dalla contrazione di mutui	5.438.828,08
Vincoli formalmente attribuiti dall'ente	5.877.808,84
Altri vincoli	0,00
<b>Totale parte vincolata (C)</b>	96.368.090,61
<b>Parte destinata agli investimenti</b>	
<b>Totale parte destinata agli investimenti (D)</b>	2.065.471,00
<b>Totale parte disponibile (E=A-B-C-D)</b>	11.376.345,09
<b>F) di cui Disavanzo da debito autorizzato e non contratto</b>	0,00
<b>Se E è negativo, tale importo è iscritto tra le spese del bilancio di previsione come disavanzo da ripianare</b>	

**COMPOSIZIONE PER MISSIONI E PROGRAMMI DEL FONDO PLURIENNALE VINCOLATO DELL'ESERCIZIO 2022 CONSOLIDATO CON GLI ORGANISMI STRUMENTALI**

MISSIONI E PROGRAMMI	FONDO PLURIENNALE VINCOLATO AL 31 DICEMBRE DELL'ESERCIZIO 2021	SPESE IMPEGNATE NEGLI ESERCIZI PRECEDENTI E IMPUTATE ALL'ESERCIZIO 2022 E COPERTE DAL FONDO PLURIENNALE VINCOLATO	RIACCERTAMENTI DEGLI IMPEGNI DI CUI ALLA LETTERA b) EFFETTUATA NEL CORSO DELL'ESERCIZIO 2022 (CD. ECONOMIE DI IMPEGNO)	RIACCERTAMENTO DEGLI IMPEGNI DI CUI ALLA LETTERA B) EFFETTUATA NEL CORSO DELL'ESERCIZIO 2022 (CD. ECONOMIE DI IMPEGNO) SU IMPEGNI PLURIENNALI FINANZIATI DAL FPV E IMPUTATI AGLI ESERCIZI SUCCESSIVI A 2022	QUOTA DEL FONDO PLURIENNALE VINCOLATO AL 31 DICEMBRE DELL'ESERCIZIO 2021 RINVIATA ALL'ESERCIZIO 2023 E SUCCESSIVI	SPESE IMPEGNATE NELL'ESERCIZIO 2022 CON IMPUTAZIONE ALL'ESERCIZIO 2023 E COPERTE DAL FONDO PLURIENNALE VINCOLATO	SPESE IMPEGNATE NELL'ESERCIZIO 2022 CON IMPUTAZIONE ALL'ESERCIZIO 2024 E COPERTE DAL FONDO PLURIENNALE VINCOLATO	SPESE IMPEGNATE NELL'ESERCIZIO 2022 CON IMPUTAZIONE A QUELLI CONSIDERATI NEL BILANCIO PLURIENNALE E COPERTE DAL FONDO PLURIENNALE VINCOLATO	FONDO PLURIENNALE VINCOLATO AL 31 DICEMBRE DELL'ESERCIZIO 2022
	(a)	(b)	(x)	(y)	(c) = (a) - (b) - (x) - (y)	(d)	(e)	(f)	(g) = (c) + (d) + (e) + (f)
<b>01 SERVIZI ISTITUZIONALI, GENERALI E DI GESTIONE</b>									
1 ORGANI ISTITUZIONALI	26.502,59	22.575,59	0,00	0,00	3.927,00	3.637,83	0,00	0,00	7.564,83
2 SEGRETERIA GENERALE	16.909,20	16.909,20	0,00	0,00	0,00	0,00	0,00	0,00	0,00
3 GESTIONE ECONOMICA, FINANZIARIA, PROGRAMMAZIONE E PROVVEDITORATO	2.601.768,49	785.162,96	516.294,38	0,00	1.300.311,15	354.983,02	3.846,67	0,00	1.659.140,84
4 GESTIONE DELLE ENTRATE TRIBUTARIE E SERVIZI FISCALI	1.711.997,60	1.711.997,60	0,00	0,00	0,00	357.335,75	0,00	0,00	357.335,75
5 GESTIONE DEI BENI DEMANIALI E PATRIMONIALI	25.477.749,21	9.095.081,04	273.220,48	0,00	16.109.447,69	2.280.743,19	0,00	0,00	18.390.190,88
6 UFFICIO TECNICO	5.838.805,15	2.533.062,78	148.767,64	0,00	3.156.974,73	1.224.158,25	0,00	0,00	4.381.132,98
7 SERVIZIO ELETTORALE E CONSULTAZIONI POPOLARI - ANAGRAFE E STATO CIVILE	1.466.210,62	928.471,03	0,00	0,00	537.739,59	68.445,22	0,00	0,00	606.184,81
8 STATISTICA E SISTEMI INFORMATIVI	781.773,96	762.059,50	2.340,78	0,00	17.373,68	895.426,95	0,00	0,00	912.800,63
10 RISORSE UMANE	21.095.557,99	17.276.354,88	227.013,68	0,00	3.592.189,43	18.503.677,88	0,00	0,00	22.095.867,31
11 ALTRI SERVIZI GENERALI	336.722,88	263.707,32	10.000,04	0,00	63.015,52	227.010,00	0,00	0,00	290.025,52
<b>Totale MISSIONE 01 - SERVIZI ISTITUZIONALI, GENERALI E DI GESTIONE</b>	<b>59.353.997,69</b>	<b>33.395.381,90</b>	<b>1.177.637,00</b>	<b>0,00</b>	<b>24.780.978,79</b>	<b>23.915.418,09</b>	<b>3.846,67</b>	<b>0,00</b>	<b>48.700.243,55</b>
<b>02 GIUSTIZIA</b>									
1 UFFICI GIUDIZIARI	13.433,05	4.783,65	1.141,35	0,00	7.508,05	0,00	0,00	0,00	7.508,05
<b>Totale MISSIONE 02 - GIUSTIZIA</b>	<b>13.433,05</b>	<b>4.783,65</b>	<b>1.141,35</b>	<b>0,00</b>	<b>7.508,05</b>	<b>0,00</b>	<b>0,00</b>	<b>0,00</b>	<b>7.508,05</b>

**COMPOSIZIONE PER MISSIONI E PROGRAMMI DEL FONDO PLURIENNALE VINCOLATO DELL'ESERCIZIO 2022 CONSOLIDATO CON GLI ORGANISMI STRUMENTALI**

MISSIONI E PROGRAMMI	FONDO PLURIENNALE VINCOLATO AL 31 DICEMBRE DELL'ESERCIZIO 2021	SPESE IMPEGNATE NEGLI ESERCIZI PRECEDENTI E IMPUTATE ALL'ESERCIZIO 2022 E COPERTE DAL FONDO PLURIENNALE VINCOLATO	RIACCERTAMENTI DEGLI IMPEGNI DI CUI ALLA LETTERA b) EFFETTUATA NEL CORSO DELL'ESERCIZIO 2022 (CD. ECONOMIE DI IMPEGNO)	RIACCERTAMENTO DEGLI IMPEGNI DI CUI ALLA LETTERA B) EFFETTUATA NEL CORSO DELL'ESERCIZIO 2022 (CD. ECONOMIE DI IMPEGNO) SU IMPEGNI PLURIENNALI FINANZIATI DAL FPV E IMPUTATI AGLI ESERCIZI SUCCESSIVI A 2022	QUOTA DEL FONDO PLURIENNALE VINCOLATO AL 31 DICEMBRE DELL'ESERCIZIO 2021 RINVIATA ALL'ESERCIZIO 2023 E SUCCESSIVI	SPESE IMPEGNATE NELL'ESERCIZIO 2022 CON IMPUTAZIONE ALL'ESERCIZIO 2023 E COPERTE DAL FONDO PLURIENNALE VINCOLATO	SPESE IMPEGNATE NELL'ESERCIZIO 2022 CON IMPUTAZIONE ALL'ESERCIZIO 2024 E COPERTE DAL FONDO PLURIENNALE VINCOLATO	SPESE IMPEGNATE NELL'ESERCIZIO 2022 CON IMPUTAZIONE A QUELLI CONSIDERATI NEL BILANCIO PLURIENNALE E COPERTE DAL FONDO PLURIENNALE VINCOLATO	FONDO PLURIENNALE VINCOLATO AL 31 DICEMBRE DELL'ESERCIZIO 2022
	(a)	(b)	(x)	(y)	(c) = (a) - (b) - (x) - (y)	(d)	(e)	(f)	(g) = (c) + (d) + (e) + (f)
<b>03 ORDINE PUBBLICO E SICUREZZA</b>									
1 POLIZIA LOCALE E AMMINISTRATIVA	1.810.854,47	1.645.448,90	7.107,49	0,00	158.298,08	79.549,91	0,00	0,00	237.847,99
2 SISTEMA INTEGRATO DI SICUREZZA URBANA	1.056.381,32	250.612,61	67.781,13	0,00	737.987,58	40.737,56	0,00	0,00	778.725,14
<b>Totale MISSIONE 03 - ORDINE PUBBLICO E SICUREZZA</b>	<b>2.867.235,79</b>	<b>1.896.061,51</b>	<b>74.888,62</b>	<b>0,00</b>	<b>896.285,66</b>	<b>120.287,47</b>	<b>0,00</b>	<b>0,00</b>	<b>1.016.573,13</b>
<b>04 ISTRUZIONE E DIRITTO ALLO STUDIO</b>									
1 ISTRUZIONE PRESCOLASTICA	887.744,22	270.237,34	0,02	0,00	617.506,86	220.386,61	0,00	0,00	837.893,47
2 ALTRI ORDINI DI ISTRUZIONE NON UNIVERSITARIA	982.846,53	144.038,87	512.386,18	0,00	326.421,48	865.920,26	0,00	0,00	1.192.341,74
6 SERVIZI AUSILIARI ALL'ISTRUZIONE	2.548.744,72	1.166.134,15	137.322,21	0,00	1.245.288,36	1.589.717,14	0,00	0,00	2.835.005,50
7 DIRITTO ALLO STUDIO	0,00	0,00	0,00	0,00	0,00	0,00	0,00	0,00	0,00
<b>Totale MISSIONE 04 - ISTRUZIONE E DIRITTO ALLO STUDIO</b>	<b>4.419.335,47</b>	<b>1.580.410,36</b>	<b>649.708,41</b>	<b>0,00</b>	<b>2.189.216,70</b>	<b>2.676.024,01</b>	<b>0,00</b>	<b>0,00</b>	<b>4.865.240,71</b>
<b>05 TUTELA E VALORIZZAZIONE DEI BENI E DELLE ATTIVITA' CULTURALI</b>									
2 ATTIVITA' CULTURALI E INTERVENTI DIVERSI NEL SETTORE CULTURALE	5.459.838,12	2.946.479,78	214.565,69	0,00	2.298.792,65	871.197,66	665,03	0,00	3.170.655,34
<b>Totale MISSIONE 05 - TUTELA E VALORIZZAZIONE DEI BENI E DELLE ATTIVITA' CULTURALI</b>	<b>5.459.838,12</b>	<b>2.946.479,78</b>	<b>214.565,69</b>	<b>0,00</b>	<b>2.298.792,65</b>	<b>871.197,66</b>	<b>665,03</b>	<b>0,00</b>	<b>3.170.655,34</b>
<b>06 POLITICHE GIOVANILI, SPORT E TEMPO LIBERO</b>									
1 SPORT E TEMPO LIBERO	9.740.434,64	2.854.828,75	36.437,88	0,00	6.849.168,01	1.274.967,64	639,41	0,00	8.124.775,06



**COMPOSIZIONE PER MISSIONI E PROGRAMMI DEL FONDO PLURIENNALE VINCOLATO DELL'ESERCIZIO 2022 CONSOLIDATO CON GLI ORGANISMI STRUMENTALI**

MISSIONI E PROGRAMMI	FONDO PLURIENNALE VINCOLATO AL 31 DICEMBRE DELL'ESERCIZIO 2021	SPESE IMPEGNATE NEGLI ESERCIZI PRECEDENTI E IMPUTATE ALL'ESERCIZIO 2022 E COPERTE DAL FONDO PLURIENNALE VINCOLATO	RIACCERTAMENTI DEGLI IMPEGNI DI CUI ALLA LETTERA b) EFFETTUATA NEL CORSO DELL'ESERCIZIO 2022 (CD. ECONOMIE DI IMPEGNO)	RIACCERTAMENTO DEGLI IMPEGNI DI CUI ALLA LETTERA B) EFFETTUATA NEL CORSO DELL'ESERCIZIO 2022 (CD. ECONOMIE DI IMPEGNO) SU IMPEGNI PLURIENNALI FINANZIATI DAL FPV E IMPUTATI AGLI ESERCIZI SUCCESSIVI A 2022	QUOTA DEL FONDO PLURIENNALE VINCOLATO AL 31 DICEMBRE DELL'ESERCIZIO 2021 RINVIATA ALL'ESERCIZIO 2023 E SUCCESSIVI	SPESE IMPEGNATE NELL'ESERCIZIO 2022 CON IMPUTAZIONE ALL'ESERCIZIO 2023 E COPERTE DAL FONDO PLURIENNALE VINCOLATO	SPESE IMPEGNATE NELL'ESERCIZIO 2022 CON IMPUTAZIONE ALL'ESERCIZIO 2024 E COPERTE DAL FONDO PLURIENNALE VINCOLATO	SPESE IMPEGNATE NELL'ESERCIZIO 2022 CON IMPUTAZIONE A QUELLI CONSIDERATI NEL BILANCIO PLURIENNALE E COPERTE DAL FONDO PLURIENNALE VINCOLATO	FONDO PLURIENNALE VINCOLATO AL 31 DICEMBRE DELL'ESERCIZIO 2022
	(a)	(b)	(x)	(y)	(c) = (a) - (b) - (x) - (y)	(d)	(e)	(f)	(g) = (c) + (d) + (e) + (f)
2 GIOVANI	0,00	0,00	0,00	0,00	0,00	0,00	0,00	0,00	0,00
<b>Totale MISSIONE 06 - POLITICHE GIOVANILI, SPORT E TEMPO LIBERO</b>	<b>9.740.434,64</b>	<b>2.854.828,75</b>	<b>36.437,88</b>	<b>0,00</b>	<b>6.849.168,01</b>	<b>1.274.967,64</b>	<b>639,41</b>	<b>0,00</b>	<b>8.124.775,06</b>
<b>07 TURISMO</b>									
1 SVILUPPO E VALORIZZAZIONE DEL TURISMO	59.245,96	58.708,54	135,42	0,00	402,00	27.740,00	0,00	0,00	28.142,00
<b>Totale MISSIONE 07 - TURISMO</b>	<b>59.245,96</b>	<b>58.708,54</b>	<b>135,42</b>	<b>0,00</b>	<b>402,00</b>	<b>27.740,00</b>	<b>0,00</b>	<b>0,00</b>	<b>28.142,00</b>
<b>08 ASSETTO DEL TERRITORIO ED EDILIZIA ABITATIVA</b>									
1 URBANISTICA E ASSETTO DEL TERRITORIO	2.343.201,88	70.842,61	59.260,29	0,00	2.213.098,98	24.261.644,25	0,00	0,00	26.474.743,23
2 EDILIZIA RESIDENZIALE PUBBLICA E LOCALE E PIANI DI EDILIZIA ECONOMICO-POPOLARE	9.507.998,12	3.755.684,79	151.374,56	0,00	5.600.938,77	4.543.452,96	0,00	0,00	10.144.391,73
<b>Totale MISSIONE 08 - ASSETTO DEL TERRITORIO ED EDILIZIA ABITATIVA</b>	<b>11.851.200,00</b>	<b>3.826.527,40</b>	<b>210.634,85</b>	<b>0,00</b>	<b>7.814.037,75</b>	<b>28.805.097,21</b>	<b>0,00</b>	<b>0,00</b>	<b>36.619.134,96</b>
<b>09 SVILUPPO SOSTENIBILE E TUTELA DEL TERRITORIO E DELL'AMBIENTE</b>									
1 DIFESA DEL SUOLO	148.023.619,89	40.504.016,86	3.318.484,16	0,00	104.201.118,87	4.078.024,63	0,00	0,00	108.279.143,50
2 TUTELA, VALORIZZAZIONE E RECUPERO AMBIENTALE	2.200.449,38	1.472.179,26	42.353,20	0,00	685.916,92	215.992,21	0,00	0,00	901.909,13
3 RIFIUTI	0,00	0,00	0,00	0,00	0,00	0,00	0,00	0,00	0,00
8 QUALITÀ DELL'ARIA E RIDUZIONE DELL'INQUINAMENTO	0,00	0,00	0,00	0,00	0,00	75.888,92	0,00	0,00	75.888,92

**COMPOSIZIONE PER MISSIONI E PROGRAMMI DEL FONDO PLURIENNALE VINCOLATO DELL'ESERCIZIO 2022 CONSOLIDATO CON GLI ORGANISMI STRUMENTALI**

MISSIONI E PROGRAMMI	FONDO PLURIENNALE VINCOLATO AL 31 DICEMBRE DELL'ESERCIZIO 2021	SPESE IMPEGNATE NEGLI ESERCIZI PRECEDENTI E IMPUTATE ALL'ESERCIZIO 2022 E COPERTE DAL FONDO PLURIENNALE VINCOLATO	RIACCERTAMENTI DEGLI IMPEGNI DI CUI ALLA LETTERA b) EFFETTUATA NEL CORSO DELL'ESERCIZIO 2022 (CD. ECONOMIE DI IMPEGNO)	RIACCERTAMENTO DEGLI IMPEGNI DI CUI ALLA LETTERA B) EFFETTUATA NEL CORSO DELL'ESERCIZIO 2022 (CD. ECONOMIE DI IMPEGNO) SU IMPEGNI PLURIENNALI FINANZIATI DAL FPV E IMPUTATI AGLI ESERCIZI SUCCESSIVI A 2022	QUOTA DEL FONDO PLURIENNALE VINCOLATO AL 31 DICEMBRE DELL'ESERCIZIO 2021 RINVIATA ALL'ESERCIZIO 2023 E SUCCESSIVI	SPESE IMPEGNATE NELL'ESERCIZIO 2022 CON IMPUTAZIONE ALL'ESERCIZIO 2023 E COPERTE DAL FONDO PLURIENNALE VINCOLATO	SPESE IMPEGNATE NELL'ESERCIZIO 2022 CON IMPUTAZIONE ALL'ESERCIZIO 2024 E COPERTE DAL FONDO PLURIENNALE VINCOLATO	SPESE IMPEGNATE NELL'ESERCIZIO 2022 CON IMPUTAZIONE A QUELLI CONSIDERATI NEL BILANCIO PLURIENNALE E COPERTE DAL FONDO PLURIENNALE VINCOLATO	FONDO PLURIENNALE VINCOLATO AL 31 DICEMBRE DELL'ESERCIZIO 2022
	(a)	(b)	(x)	(y)	(c) = (a) - (b) - (x) - (y)	(d)	(e)	(f)	(g) = (c) + (d) + (e) + (f)
<b>Totale MISSIONE 09 - SVILUPPO SOSTENIBILE E TUTELA DEL TERRITORIO E DELL'AMBIENTE</b>	<b>150.224.069,27</b>	<b>41.976.196,12</b>	<b>3.360.837,36</b>	<b>0,00</b>	<b>104.887.035,79</b>	<b>4.369.905,76</b>	<b>0,00</b>	<b>0,00</b>	<b>109.256.941,55</b>
<b>10 TRASPORTI E DIRITTO ALLA MOBILITÀ</b>									
2 TRASPORTO PUBBLICO LOCALE	20.855.821,91	13.325.590,17	69.739,68	0,00	7.460.492,06	36.055.712,51	0,00	0,00	43.516.204,57
5 VIABILITA' E INFRASTRUTTURE STRADALI	31.625.618,71	15.239.358,05	2.069.739,33	0,00	14.316.521,33	3.069.233,19	0,00	0,00	17.385.754,52
<b>Totale MISSIONE 10 - TRASPORTI E DIRITTO ALLA MOBILITÀ</b>	<b>52.481.440,62</b>	<b>28.564.948,22</b>	<b>2.139.479,01</b>	<b>0,00</b>	<b>21.777.013,39</b>	<b>39.124.945,70</b>	<b>0,00</b>	<b>0,00</b>	<b>60.901.959,09</b>
<b>11 SOCCORSO CIVILE</b>									
1 SISTEMA DI PROTEZIONE CIVILE	61.913,80	61.883,80	30,00	0,00	0,00	826,31	0,00	0,00	826,31
<b>Totale MISSIONE 11 - SOCCORSO CIVILE</b>	<b>61.913,80</b>	<b>61.883,80</b>	<b>30,00</b>	<b>0,00</b>	<b>0,00</b>	<b>826,31</b>	<b>0,00</b>	<b>0,00</b>	<b>826,31</b>
<b>12 DIRITTI SOCIALI, POLITICHE SOCIALI E FAMIGLIA</b>									
1 INTERVENTI PER L'INFANZIA E I MINORI E PER ASILI NIDO	5.258,07	0,00	1.211,36	0,00	4.046,71	159.726,20	0,00	0,00	163.772,91
2 INTERVENTI PER LA DISABILITA'	0,00	0,00	0,00	0,00	0,00	0,00	0,00	0,00	0,00
3 INTERVENTI PER GLI ANZIANI	0,00	0,00	0,00	0,00	0,00	0,00	0,00	0,00	0,00
4 INTERVENTI PER I SOGGETTI A RISCHIO DI ESCLUSIONE SOCIALE	5.275.455,54	178.155,73	1.007.574,58	0,00	4.089.725,23	21.842,56	0,00	0,00	4.111.567,79
6 INTERVENTI PER IL DIRITTO ALLA CASA	2.348.332,01	300.837,85	309.595,41	0,00	1.737.898,75	8.247.295,10	0,00	0,00	9.985.193,85
7 PROGRAMMAZIONE E GOVERNO DELLA RETE DEI SERVIZI SOCIO SANITARI E SOCIALI	0,00	0,00	0,00	0,00	0,00	0,00	0,00	0,00	0,00

**COMPOSIZIONE PER MISSIONI E PROGRAMMI DEL FONDO PLURIENNALE VINCOLATO DELL'ESERCIZIO 2022 CONSOLIDATO CON GLI ORGANISMI STRUMENTALI**

MISSIONI E PROGRAMMI	FONDO PLURIENNALE VINCOLATO AL 31 DICEMBRE DELL'ESERCIZIO 2021	SPESE IMPEGNATE NEGLI ESERCIZI PRECEDENTI E IMPUTATE ALL'ESERCIZIO 2022 E COPERTE DAL FONDO PLURIENNALE VINCOLATO	RIACCERTAMENTI DEGLI IMPEGNI DI CUI ALLA LETTERA b) EFFETTUATA NEL CORSO DELL'ESERCIZIO 2022 (CD. ECONOMIE DI IMPEGNO)	RIACCERTAMENTO DEGLI IMPEGNI DI CUI ALLA LETTERA B) EFFETTUATA NEL CORSO DELL'ESERCIZIO 2022 (CD. ECONOMIE DI IMPEGNO) SU IMPEGNI PLURIENNALI FINANZIATI DAL FPV E IMPUTATI AGLI ESERCIZI SUCCESSIVI A 2022	QUOTA DEL FONDO PLURIENNALE VINCOLATO AL 31 DICEMBRE DELL'ESERCIZIO 2021 RINVIATA ALL'ESERCIZIO 2023 E SUCCESSIVI	SPESE IMPEGNATE NELL'ESERCIZIO 2022 CON IMPUTAZIONE ALL'ESERCIZIO 2023 E COPERTE DAL FONDO PLURIENNALE VINCOLATO	SPESE IMPEGNATE NELL'ESERCIZIO 2022 CON IMPUTAZIONE ALL'ESERCIZIO 2024 E COPERTE DAL FONDO PLURIENNALE VINCOLATO	SPESE IMPEGNATE NELL'ESERCIZIO 2022 CON IMPUTAZIONE A QUELLI CONSIDERATI NEL BILANCIO PLURIENNALE E COPERTE DAL FONDO PLURIENNALE VINCOLATO	FONDO PLURIENNALE VINCOLATO AL 31 DICEMBRE DELL'ESERCIZIO 2022
	(a)	(b)	(x)	(y)	(c) = (a) - (b) - (x) - (y)	(d)	(e)	(f)	(g) = (c) + (d) + (e) + (f)
9 SERVIZIO NECROSCOPICO E CIMITERIALE	1.960.257,94	335.030,15	41.304,86	0,00	1.583.922,93	724.624,48	0,00	0,00	2.308.547,41
<b>Totale MISSIONE 12 - DIRITTI SOCIALI, POLITICHE SOCIALI E FAMIGLIA</b>	<b>9.589.303,56</b>	<b>814.023,73</b>	<b>1.359.686,21</b>	<b>0,00</b>	<b>7.415.593,62</b>	<b>9.153.488,34</b>	<b>0,00</b>	<b>0,00</b>	<b>16.569.081,96</b>
<b>13 TUTELA DELLA SALUTE</b>									
7 ULTERIORI SPESE IN MATERIA SANITARIA	1.781,27	0,00	0,00	0,00	1.781,27	0,00	0,00	0,00	1.781,27
<b>Totale MISSIONE 13 - TUTELA DELLA SALUTE</b>	<b>1.781,27</b>	<b>0,00</b>	<b>0,00</b>	<b>0,00</b>	<b>1.781,27</b>	<b>0,00</b>	<b>0,00</b>	<b>0,00</b>	<b>1.781,27</b>
<b>14 SVILUPPO ECONOMICO E COMPETITIVITÀ</b>									
1 INDUSTRIA, E PMI E ARTIGIANATO	0,00	0,00	0,00	0,00	0,00	0,00	0,00	0,00	0,00
2 COMMERCIO - RETI DISTRIBUTIVE - TUTELA DEI CONSUMATORI	831.958,07	326.027,66	60.975,85	0,00	444.954,56	133.123,47	0,00	0,00	578.078,03
3 RICERCA E INNOVAZIONE	184.712,88	178.311,08	5.924,44	0,00	477,36	0,00	0,00	0,00	477,36
4 RETI E ALTRI SERVIZI DI PUBBLICA UTILITA'	0,00	0,00	0,00	0,00	0,00	30.000,00	0,00	0,00	30.000,00
<b>Totale MISSIONE 14 - SVILUPPO ECONOMICO E COMPETITIVITÀ</b>	<b>1.016.670,95</b>	<b>504.338,74</b>	<b>66.900,29</b>	<b>0,00</b>	<b>445.431,92</b>	<b>163.123,47</b>	<b>0,00</b>	<b>0,00</b>	<b>608.555,39</b>
<b>15 POLITICHE PER IL LAVORO E LA FORMAZIONE PROFESSIONALE</b>									
3 SOSTEGNO ALL'OCCUPAZIONE	75.317,52	61.679,01	12.397,89	0,00	1.240,62	0,00	0,00	0,00	1.240,62
<b>Totale MISSIONE 15 - POLITICHE PER IL LAVORO E LA FORMAZIONE PROFESSIONALE</b>	<b>75.317,52</b>	<b>61.679,01</b>	<b>12.397,89</b>	<b>0,00</b>	<b>1.240,62</b>	<b>0,00</b>	<b>0,00</b>	<b>0,00</b>	<b>1.240,62</b>

**COMPOSIZIONE PER MISSIONI E PROGRAMMI DEL FONDO PLURIENNALE VINCOLATO DELL'ESERCIZIO 2022 CONSOLIDATO CON GLI ORGANISMI STRUMENTALI**

MISSIONI E PROGRAMMI	FONDO PLURIENNALE VINCOLATO AL 31 DICEMBRE DELL'ESERCIZIO 2021	SPESE IMPEGNATE NEGLI ESERCIZI PRECEDENTI E IMPUTATE ALL'ESERCIZIO 2022 E COPERTE DAL FONDO PLURIENNALE VINCOLATO	RIACCERTAMENTI DEGLI IMPEGNI DI CUI ALLA LETTERA b) EFFETTUATA NEL CORSO DELL'ESERCIZIO 2022 (CD. ECONOMIE DI IMPEGNO)	RIACCERTAMENTO DEGLI IMPEGNI DI CUI ALLA LETTERA B) EFFETTUATA NEL CORSO DELL'ESERCIZIO 2022 (CD. ECONOMIE DI IMPEGNO) SU IMPEGNI PLURIENNALI FINANZIATI DAL FPV E IMPUTATI AGLI ESERCIZI SUCCESSIVI A 2022	QUOTA DEL FONDO PLURIENNALE VINCOLATO AL 31 DICEMBRE DELL'ESERCIZIO 2021 RINVIATA ALL'ESERCIZIO 2023 E SUCCESSIVI	SPESE IMPEGNATE NELL'ESERCIZIO 2022 CON IMPUTAZIONE ALL'ESERCIZIO 2023 E COPERTE DAL FONDO PLURIENNALE VINCOLATO	SPESE IMPEGNATE NELL'ESERCIZIO 2022 CON IMPUTAZIONE ALL'ESERCIZIO 2024 E COPERTE DAL FONDO PLURIENNALE VINCOLATO	SPESE IMPEGNATE NELL'ESERCIZIO 2022 CON IMPUTAZIONE A ESERCIZI SUCCESSIVI A QUELLI CONSIDERATI NEL BILANCIO PLURIENNALE E COPERTE DAL FONDO PLURIENNALE VINCOLATO	FONDO PLURIENNALE VINCOLATO AL 31 DICEMBRE DELL'ESERCIZIO 2022
	(a)	(b)	(x)	(y)	(c) = (a) - (b) - (x) - (y)	(d)	(e)	(f)	(g) = (c) + (d) + (e) + (f)
<b>17 ENERGIA E DIVERSIFICAZIONE DELLE FONTI ENERGETICHE</b>									
1 FONTI ENERGETICHE	61.271,62	11.199,60	46.157,07	0,00	3.914,95	22.500,00	0,00	0,00	26.414,95
<b>Totale MISSIONE 17 - ENERGIA E DIVERSIFICAZIONE DELLE FONTI ENERGETICHE</b>	<b>61.271,62</b>	<b>11.199,60</b>	<b>46.157,07</b>	<b>0,00</b>	<b>3.914,95</b>	<b>22.500,00</b>	<b>0,00</b>	<b>0,00</b>	<b>26.414,95</b>
<b>TOTALE</b>	<b>307.276.489,33</b>	<b>118.557.451,11</b>	<b>9.350.637,05</b>	<b>0,00</b>	<b>179.368.401,17</b>	<b>110.525.521,66</b>	<b>5.151,11</b>	<b>0,00</b>	<b>289.899.073,94</b>

**COMPOSIZIONE DELL'ACCANTONAMENTO AL FONDO CREDITI DI DUBBIA ESIGIBILITA' E COMPOSIZIONE DEL FONDO SVALUTAZIONE CREDITI  
CONSOLIDATO CON GLI ORGANISMI STRUMENTALI**

TIPOLOGIA	DENOMINAZIONE	RESIDUI ATTIVI FORMATISI NELL'ESERCIZIO 2022 (a)	RESIDUI ATTIVI DEGLI ESERCIZI PRECEDENTI (b)	TOTALE RESIDUI ATTIVI (c) = (a) + (b)	IMPORTO MINIMO DEL FONDO (d)	FONDO CREDITI DI DUBBIA ESIGIBILITA' (e)	% di accantonamento al fondo crediti di dubbia esigibilità (f) = (e) / (c)
<b>ENTRATE CORRENTI DI NATURA TRIBUTARIA, CONTRIBUTIVA E PEREQUATIVA</b>							
1010100	Tipologia 101 : IMPOSTE, TASSE E PROVENTI ASSIMILATI	63.353.005,72	135.295.885,14	198.648.890,86	139.617.809,46	139.617.809,46	70,28
	di cui accertati per cassa sulla base del principio contabile 3.7	0,00	0,00	0,00	0,00	0,00	0,00
	Tipologia 101: IMPOSTE, TASSE E PROVENTI ASSIMILATI non accertati per cassa	63.353.005,72	135.295.885,14	198.648.890,86	139.617.809,46	139.617.809,46	70,28
1010400	Tipologia 104 : COMPARTICIPAZIONI DI TRIBUTI	0,00	630.348,54	630.348,54	0,00	0,00	0,00
1030100	Tipologia 301 : FONDI PEREQUATIVI DA AMMINISTRAZIONI CENTRALI	644.166,41	0,00	644.166,41	0,00	0,00	0,00
1030200	Tipologia 302 : FONDI PEREQUATIVI DALLA REGIONE O PROVINCIA AUTONOMA	0,00	0,00	0,00	0,00	0,00	0,00
1000000	<b>Totale TITOLO 1</b>	<b>63.997.172,13</b>	<b>135.926.233,68</b>	<b>199.923.405,81</b>	<b>139.617.809,46</b>	<b>139.617.809,46</b>	<b>69,84</b>
<b>TRASFERIMENTI CORRENTI</b>							
2010100	Tipologia 101 : TRASFERIMENTI CORRENTI DA AMMINISTRAZIONI PUBBLICHE	26.167.926,57	14.240.308,33	40.408.234,90	0,00	0,00	0,00
2010200	Tipologia 102 : TRASFERIMENTI CORRENTI DA FAMIGLIE	0,00	3.000,00	3.000,00	3.000,00	3.000,00	0,00
2010300	Tipologia 103 : TRASFERIMENTI CORRENTI DA IMPRESE	544.293,43	63.565,00	607.858,43	79.825,55	79.825,55	13,13
2010400	Tipologia 104 : TRASFERIMENTI CORRENTI DA ISTITUZIONI SOCIALI PRIVATE	1.511.538,13	305.588,65	1.817.126,78	505.888,50	505.888,50	27,84
2010500	Tipologia 105 : TRASFERIMENTI CORRENTI DALL'UNIONE EUROPEA E DAL RESTO DEL MONDO	284.139,91	39.677,97	323.817,88	0,00	0,00	0,00
	Trasferimenti correnti dall'Unione Europea	0,00	0,00	0,00	0,00	0,00	0,00
	Trasferimenti correnti dal Resto del Mondo	0,00	0,00	0,00	0,00	0,00	0,00
2000000	<b>Totale TITOLO 2</b>	<b>28.507.898,04</b>	<b>14.652.139,95</b>	<b>43.160.037,99</b>	<b>588.714,05</b>	<b>588.714,05</b>	<b>1,39</b>
<b>ENTRATE EXTRATRIBUTARIE</b>							
3010000	Tipologia 100 : VENDITA DI BENI E SERVIZI E PROVENTI DERIVANTI DALLA GESTIONE DEI BENI	25.025.128,71	38.238.832,54	63.263.961,25	42.472.111,36	42.472.111,36	67,13
3020000	Tipologia 200 : PROVENTI DERIVANTI DALL'ATTIVITA' DI CONTROLLO E REPRESSIONE DELLE IRREGOLARITA' E DEGLI ILLECITI	49.498.522,32	158.284.430,64	207.782.952,96	195.560.213,34	195.560.213,34	94,12

**COMPOSIZIONE DELL'ACCANTONAMENTO AL FONDO CREDITI DI DUBBIA ESIGIBILITA' E COMPOSIZIONE DEL FONDO SVALUTAZIONE CREDITI  
CONSOLIDATO CON GLI ORGANISMI STRUMENTALI**

TIPOLOGIA	DENOMINAZIONE	RESIDUI ATTIVI FORMATISI NELL'ESERCIZIO 2022 (a)	RESIDUI ATTIVI DEGLI ESERCIZI PRECEDENTI (b)	TOTALE RESIDUI ATTIVI (c) = (a) + (b)	IMPORTO MINIMO DEL FONDO (d)	FONDO CREDITI DI DUBBIA ESIGIBILITA' (e)	% di accantonamento al fondo crediti di dubbia esigibilità (f) = (e) / (c)
3030000	Tipologia 300 : INTERESSI ATTIVI	104.697,60	79.975,15	184.672,75	80.926,95	80.926,95	43,82
3040000	Tipologia 400 : ALTRE ENTRATE DA REDDITI DA CAPITALE	8.500.000,00	0,00	8.500.000,00	0,00	0,00	0,00
3050000	Tipologia 500 : RIMBORSI E ALTRE ENTRATE CORRENTI	3.975.712,58	6.040.684,65	10.016.397,23	3.896.903,89	3.896.903,89	38,91
3000000	Totale TITOLO 3	87.104.061,21	202.643.922,98	289.747.984,19	242.010.155,54	242.010.155,54	83,52
<b>ENTRATE IN CONTO CAPITALE</b>							
4010000	Tipologia 100 : TRIBUTI IN CONTO CAPITALE	0,00	0,00	0,00	0,00	0,00	0,00
4020000	Tipologia 200 : CONTRIBUTI AGLI INVESTIMENTI	63.322.554,97	237.413.422,59	300.735.977,56	8.570.549,66	8.570.549,66	2,85
	CONTRIBUTI AGLI INVESTIMENTI da amministrazioni pubbliche	62.658.831,22	227.400.439,43	290.059.270,65	0,00	0,00	0,00
	CONTRIBUTI AGLI INVESTIMENTI da UE	51.500,00	760.657,80	812.157,80	0,00	0,00	0,00
	Tipologia 200:CONTRIBUTI AGLI INVESTIMENTI al netto dei contributi da PA e da UE	612.223,75	9.252.325,36	9.864.549,11	8.570.549,66	8.570.549,66	86,88
4030000	Tipologia 300 : ALTRI TRASFERIMENTI IN CONTO CAPITALE	0,00	0,00	0,00	0,00	0,00	0,00
	ALTRI TRASFERIMENTI IN CONTO CAPITALE da amministrazioni pubbliche	0,00	0,00	0,00	0,00	0,00	0,00
	ALTRI TRASFERIMENTI IN CONTO CAPITALE da UE	0,00	0,00	0,00	0,00	0,00	0,00
	Tipologia 300:ALTRI TRASFERIMENTI IN CONTO CAPITALE al netto dei contributi da PA e da UE	0,00	0,00	0,00	0,00	0,00	0,00
4040000	Tipologia 400 : ENTRATE DA ALIENAZIONE DI BENI MATERIALI E IMMATERIALI	2.100.351,87	744.983,42	2.845.335,29	680.913,08	680.913,08	23,93
4050000	Tipologia 500 : ALTRE ENTRATE IN CONTO CAPITALE	187.971,65	218.974,24	406.945,89	400.493,55	400.493,55	98,41
4000000	Totale TITOLO 4	65.610.878,49	238.377.380,25	303.988.258,74	9.651.956,29	9.651.956,29	3,18
<b>ENTRATE DA RIDUZIONE DI ATTIVITA' FINANZIARIE</b>							
5010000	Tipologia 100 : ALIENAZIONE DI ATTIVITA' FINANZIARIE	0,00	11.380,44	11.380,44	9.313,75	9.313,75	81,84
5020000	Tipologia 200 : RISCOSSIONE CREDITI DI BREVE TERMINE	400.000,00	10.218.639,86	10.618.639,86	0,00	0,00	0,00
5030000	Tipologia 300 : RISCOSSIONE CREDITI DI MEDIO-LUNGO TERMINE	0,00	0,00	0,00	0,00	0,00	0,00

**COMPOSIZIONE DELL'ACCANTONAMENTO AL FONDO CREDITI DI DUBBIA ESIGIBILITA' E COMPOSIZIONE DEL FONDO SVALUTAZIONE CREDITI  
CONSOLIDATO CON GLI ORGANISMI STRUMENTALI**

TIPOLOGIA	DENOMINAZIONE	RESIDUI ATTIVI FORMATISI NELL'ESERCIZIO 2022 (a)	RESIDUI ATTIVI DEGLI ESERCIZI PRECEDENTI (b)	TOTALE RESIDUI ATTIVI (c) = (a) + (b)	IMPORTO MINIMO DEL FONDO (d)	FONDO CREDITI DI DUBBIA ESIGIBILITA' (e)	% di accantonamento al fondo crediti di dubbia esigibilità (f) = (e) / (c)
5040000	Tipologia 400 : ALTRE ENTRATE PER RIDUZIONE DI ATTIVITA' FINANZIARIE	25.534.647,76	30.304.757,50	55.839.405,26	0,00	0,00	0,00
5000000	Totale TITOLO 5	25.934.647,76	40.534.777,80	66.469.425,56	9.313,75	9.313,75	0,01
	<b>TOTALE GENERALE</b>	<b>271.154.657,63</b>	<b>632.134.454,66</b>	<b>903.289.112,29</b>	<b>391.877.949,09</b>	<b>391.877.949,09</b>	<b>43,42</b>
	<b>DI CUI FONDO CREDITI DI DUBBIA ESIGIBILITA' IN C/CAPITALE</b>	<b>65.610.878,49</b>	<b>238.377.380,25</b>	<b>303.988.258,74</b>	<b>9.651.956,29</b>	<b>9.651.956,29</b>	<b>3,18</b>
	<b>DI CUI FONDO CREDITI DI DUBBIA ESIGIBILITA' DI PARTE CORRENTE</b>	<b>205.543.779,14</b>	<b>393.757.074,41</b>	<b>599.300.853,55</b>	<b>382.225.992,80</b>	<b>382.225.992,80</b>	<b>63,87</b>

CONFRONTO FONDO CREDITI DI DUBBIA ESIGIBILITA' - FONDO SVALUTAZIONE CREDITI	TOTALE CREDITI	FONDO SVALUTAZIONE CREDITI
RESIDUI ATTIVI NEL CONTO DEL BILANCIO TITOLI DA 1 A 5	903.289.112,29	391.877.949,09
CREDITI STRALCIATI DAL CONTO DEL BILANCIO	56.488.164,13	56.488.164,13
ACCERTAMENTI IMPUTATI AGLI ESERCIZI SUCCESSIVI A QUELLO CUI IL RENDICONTO SI RIFERISCE	0,00	0,00
<b>TOTALE</b>	<b>959.777.276,42</b>	<b>448.366.113,22</b>

**PROSPETTO DELLE ENTRATE DI BILANCIO PER TITOLO, TIPOLOGIE E CATEGORIE CONSOLIDATO CON GLI ORGANISMI STRUMENTALI**

**ACCERTAMENTI**

TITOLO TIPOLOGIA CATEGORIA	DENOMINAZIONE	TOTALE		RISCOSSIONI	
		ACCERTAMENTI	di cui entrate non ricorrenti	in c/competenza	in c/residui
	<b>ENTRATE CORRENTI DI NATURA TRIBUTARIA, CONTRIBUTIVA E PEREQUATIVA</b>				
<b>1010100</b>	<b>Tipologia 101: IMPOSTE, TASSE E PROVENTI ASSIMILATI</b>	<b>450.734.289,74</b>	<b>507.314,77</b>	<b>387.381.284,02</b>	<b>51.046.831,37</b>
1010106	IMPOSTA MUNICIPALE PROPRIA	191.727.579,73	0,00	181.790.739,89	2.164.160,03
1010108	IMPOSTA COMUNALE SUGLI IMMOBILI (ICI)	447.018,84	433.990,00	447.018,84	0,00
1010116	ADDIZIONALE COMUNALE IRPEF	86.200.000,00	0,00	77.204.660,62	57.626,91
1010141	IMPOSTA DI SOGGIORNO	4.138.270,00	0,00	3.325.204,00	611.345,63
1010151	TASSA SMALTIMENTO RIFIUTI SOLIDI URBANI	166.538.733,40	0,00	124.332.848,48	45.031.454,28
1010153	IMPOSTA COMUNALE SULLA PUBBLICITA' E DIRITTO SULLE PUBBLICHE AFFISSIONI	39.892,08	39.892,08	39.892,08	115.896,62
1010154	IMPOSTA MUNICIPALE SECONDARIA	0,00	0,00	0,00	0,00
1010160	TRIBUTO PER L'ESERCIZIO DELLE FUNZIONI DI TUTELA, PROTEZIONE E IGIENE DELL'AMBIENTE	17,00	0,00	17,00	458.745,80
1010161	TRIBUTO COMUNALE SUI RIFIUTI E SUI SERVIZI	1.617.115,73	33.432,69	215.240,15	2.543.170,35
1010176	TRIBUTO PER I SERVIZI INDIVISIBILI (TASI)	25.662,96	0,00	25.662,96	64.431,75
1010199	ALTRE IMPOSTE, TASSE E PROVENTI ASSIMILATI N.A.C.	0,00	0,00	0,00	0,00
<b>1010400</b>	<b>Tipologia 104: COMPARTECIPAZIONI DI TRIBUTI</b>	<b>0,00</b>	<b>0,00</b>	<b>0,00</b>	<b>2.775,94</b>
1010405	COMPARTECIPAZIONE IVA AI COMUNI	0,00	0,00	0,00	0,00
1010406	COMPARTECIPAZIONE IRPEF AI COMUNI	0,00	0,00	0,00	0,00
1010498	ALTRE COMPARTECIPAZIONI ALLE PROVINCE N.A.C.	0,00	0,00	0,00	2.775,94
<b>1030100</b>	<b>Tipologia 301: FONDI PEREQUATIVI DA AMMINISTRAZIONI CENTRALI</b>	<b>136.477.649,73</b>	<b>0,00</b>	<b>135.833.483,32</b>	<b>4.074.459,43</b>
1030101	FONDI PEREQUATIVI DALLO STATO	136.477.649,73	0,00	135.833.483,32	4.074.459,43
<b>1000000</b>	<b>TOTALE TITOLO 1</b>	<b>587.211.939,47</b>	<b>507.314,77</b>	<b>523.214.767,34</b>	<b>55.124.066,74</b>



**PROSPETTO DELLE ENTRATE DI BILANCIO PER TITOLO, TIPOLOGIE E CATEGORIE CONSOLIDATO CON GLI ORGANISMI STRUMENTALI**

**ACCERTAMENTI**

TITOLO TIPOLOGIA CATEGORIA	DENOMINAZIONE	TOTALE		RISCOSSIONI	
		ACCERTAMENTI	di cui entrate non ricorrenti	in c/competenza	in c/residui
	<b>TRASFERIMENTI CORRENTI</b>				
<b>2010100</b>	<b>Tipologia 101: TRASFERIMENTI CORRENTI DA AMMINISTRAZIONI PUBBLICHE</b>	<b>89.790.504,25</b>	<b>254.779,47</b>	<b>63.622.577,68</b>	<b>16.016.114,59</b>
2010101	TRASFERIMENTI CORRENTI DA AMMINISTRAZIONI CENTRALI	70.053.095,56	210.921,12	51.983.456,68	12.226.963,95
2010102	TRASFERIMENTI CORRENTI DA AMMINISTRAZIONI LOCALI	19.737.408,69	43.858,35	11.639.121,00	3.789.150,64
2010103	TRASFERIMENTI CORRENTI DA ENTI DI PREVIDENZA	0,00	0,00	0,00	0,00
<b>2010200</b>	<b>Tipologia 102: TRASFERIMENTI CORRENTI DA FAMIGLIE</b>	<b>28.829,50</b>	<b>25.610,45</b>	<b>28.829,50</b>	<b>0,00</b>
2010201	TRASFERIMENTI CORRENTI DA FAMIGLIE	28.829,50	25.610,45	28.829,50	0,00
<b>2010300</b>	<b>Tipologia 103: TRASFERIMENTI CORRENTI DA IMPRESE</b>	<b>3.012.667,54</b>	<b>60.953,20</b>	<b>2.468.374,11</b>	<b>310.308,00</b>
2010301	SPONSORIZZAZIONI DA IMPRESE	2.395.743,46	60.953,20	1.866.450,03	310.308,00
2010302	ALTRI TRASFERIMENTI CORRENTI DA IMPRESE	616.924,08	0,00	601.924,08	0,00
<b>2010400</b>	<b>Tipologia 104: TRASFERIMENTI CORRENTI DA ISTITUZIONI SOCIALI PRIVATE</b>	<b>2.872.115,57</b>	<b>0,00</b>	<b>1.360.577,44</b>	<b>507.929,99</b>
2010401	TRASFERIMENTI CORRENTI DA ISTITUZIONI SOCIALI PRIVATE	2.872.115,57	0,00	1.360.577,44	507.929,99
<b>2010500</b>	<b>Tipologia 105: TRASFERIMENTI CORRENTI DALL'UNIONE EUROPEA E DAL RESTO DEL MONDO</b>	<b>851.980,15</b>	<b>0,00</b>	<b>567.840,24</b>	<b>191.187,14</b>
2010501	TRASFERIMENTI CORRENTI DALL'UNIONE EUROPEA	803.833,84	0,00	519.693,93	191.187,14
2010502	TRASFERIMENTI CORRENTI DAL RESTO DEL MONDO	48.146,31	0,00	48.146,31	0,00
<b>2000000</b>	<b>TOTALE TITOLO 2</b>	<b>96.556.097,01</b>	<b>341.343,12</b>	<b>68.048.198,97</b>	<b>17.025.539,72</b>

**PROSPETTO DELLE ENTRATE DI BILANCIO PER TITOLO, TIPOLOGIE E CATEGORIE CONSOLIDATO CON GLI ORGANISMI STRUMENTALI**

**ACCERTAMENTI**

TITOLO TIPOLOGIA CATEGORIA	DENOMINAZIONE	TOTALE		RISCOSSIONI	
		ACCERTAMENTI	di cui entrate non ricorrenti	in c/competenza	in c/residui
	<b>ENTRATE EXTRATRIBUTARIE</b>				
<b>3010000</b>	<b>Tipologia 100: VENDITA DI BENI E SERVIZI E PROVENTI DERIVANTI DALLA GESTIONE DEI BENI</b>	<b>82.279.238,78</b>	<b>50.850,91</b>	<b>57.254.110,07</b>	<b>23.657.292,76</b>
3010100	VENDITA DI BENI	0,00	0,00	0,00	0,00
3010200	ENTRATE DALLA VENDITA E DALL'EROGAZIONE DI SERVIZI	37.574.642,24	9.955,00	22.589.104,65	11.850.249,70
3010300	PROVENTI DERIVANTI DALLA GESTIONE DEI BENI	44.704.596,54	40.895,91	34.665.005,42	11.807.043,06
<b>3020000</b>	<b>Tipologia 200: PROVENTI DERIVANTI DALL'ATTIVITA' DI CONTROLLO E REPRESSIONE DELLE IRREGOLARITA' E DEGLI ILLECITI</b>	<b>79.811.968,86</b>	<b>0,00</b>	<b>30.313.446,54</b>	<b>12.363.638,96</b>
3020200	ENTRATE DA FAMIGLIE DERIVANTI DALL'ATTIVITA' DI CONTROLLO E REPRESSIONE DELLE IRREGOLARITA' E DEGLI ILLECITI	78.767.785,06	0,00	30.192.527,48	12.336.719,17
3020300	ENTRATE DA IMPRESE DERIVANTI DALL'ATTIVITA' DI CONTROLLO E REPRESSIONE DELLE IRREGOLARITA' E DEGLI ILLECITI	1.044.183,80	0,00	120.919,06	26.919,79
<b>3030000</b>	<b>Tipologia 300: INTERESSI ATTIVI</b>	<b>1.600.875,07</b>	<b>0,00</b>	<b>1.496.177,47</b>	<b>40.002,88</b>
3030100	INTERESSI ATTIVI DA TITOLI O FINANZIAMENTI A BREVE TERMINE	0,00	0,00	0,00	0,00
3030200	INTERESSI ATTIVI DA TITOLI O FINANZIAMENTI A MEDIO - LUNGO TERMINE	7.345,00	0,00	7.345,00	0,00
3030300	ALTRI INTERESSI ATTIVI	1.593.530,07	0,00	1.488.832,47	40.002,88
<b>3040000</b>	<b>Tipologia 400: ALTRE ENTRATE DA REDDITI DA CAPITALE</b>	<b>20.872.655,00</b>	<b>0,00</b>	<b>12.372.655,00</b>	<b>0,00</b>
3040200	ENTRATE DERIVANTI DALLA DISTRIBUZIONE DI DIVIDENDI	20.872.655,00	0,00	12.372.655,00	0,00
3040300	ENTRATE DERIVANTI DALLA DISTRIBUZIONE DI UTILI E AVANZI	0,00	0,00	0,00	0,00
<b>3050000</b>	<b>Tipologia 500: RIMBORSI E ALTRE ENTRATE CORRENTI</b>	<b>19.826.662,23</b>	<b>2.910.684,37</b>	<b>15.865.949,65</b>	<b>4.413.604,23</b>
3050100	INDENNIZZI DI ASSICURAZIONE	267.892,33	0,00	267.534,74	10.456,92
3050200	RIMBORSI IN ENTRATA	15.007.439,20	2.903.567,40	12.196.895,53	1.901.300,21
3059900	ALTRE ENTRATE CORRENTI N.A.C.	4.551.330,70	7.116,97	3.401.519,38	2.501.847,10
<b>3000000</b>	<b>TOTALE TITOLO 3</b>	<b>204.391.399,94</b>	<b>2.961.535,28</b>	<b>117.302.338,73</b>	<b>40.474.538,83</b>

**PROSPETTO DELLE ENTRATE DI BILANCIO PER TITOLO, TIPOLOGIE E CATEGORIE CONSOLIDATO CON GLI ORGANISMI STRUMENTALI**

**ACCERTAMENTI**

TITOLO TIPOLOGIA CATEGORIA	DENOMINAZIONE	TOTALE		RISCOSSIONI	
		ACCERTAMENTI	di cui entrate non ricorrenti	in c/competenza	in c/residui
	<b>ENTRATE IN CONTO CAPITALE</b>				
<b>4020000</b>	<b>Tipologia 200: CONTRIBUTI AGLI INVESTIMENTI</b>	<b>156.502.906,53</b>	<b>156.502.906,53</b>	<b>93.180.351,56</b>	<b>62.055.229,33</b>
4020100	CONTRIBUTI AGLI INVESTIMENTI DA AMMINISTRAZIONI PUBBLICHE	153.788.640,37	153.788.640,37	91.129.809,15	61.610.775,71
4020200	CONTRIBUTI AGLI INVESTIMENTI DA FAMIGLIE	0,00	0,00	0,00	0,00
4020300	CONTRIBUTI AGLI INVESTIMENTI DA IMPRESE	2.120.026,26	2.120.026,26	1.540.543,02	67.400,73
4020400	CONTRIBUTI AGLI INVESTIMENTI DA ISTITUZIONI SOCIALI PRIVATE	85.140,51	85.140,51	52.400,00	340.000,00
4020500	CONTRIBUTI AGLI INVESTIMENTI DALL'UNIONE EUROPEA E DAL RESTO DEL MONDO	509.099,39	509.099,39	457.599,39	37.052,89
4020600	CONTRIBUTI AGLI INVESTIMENTI DIRETTAMENTE DESTINATI AL RIMBORSO DI PRESTITI DA AMMINISTRAZIONI PUBBLICHE	0,00	0,00	0,00	0,00
<b>4040000</b>	<b>Tipologia 400: ENTRATE DA ALIENAZIONE DI BENI MATERIALI E IMMATERIALI</b>	<b>16.504.347,36</b>	<b>16.504.347,36</b>	<b>14.403.995,49</b>	<b>548.000,00</b>
4040100	ALIENAZIONE DI BENI MATERIALI	16.504.347,36	16.504.347,36	14.403.995,49	548.000,00
4040200	CESSIONE DI TERRENI E DI BENI MATERIALI NON PRODOTTI	0,00	0,00	0,00	0,00
4040300	ALIENAZIONE DI BENI IMMATERIALI	0,00	0,00	0,00	0,00
<b>4050000</b>	<b>Tipologia 500: ALTRE ENTRATE IN CONTO CAPITALE</b>	<b>7.118.361,62</b>	<b>7.118.361,62</b>	<b>6.930.389,97</b>	<b>331.911,46</b>
4050100	PERMESSI DI COSTRUIRE	6.311.139,17	6.311.139,17	6.311.139,17	0,00
4050200	ENTRATE DERIVANTI DA CONFERIMENTO IMMOBILI A FONDI IMMOBILIARI	0,00	0,00	0,00	0,00
4050300	ENTRATE IN CONTO CAPITALE DOVUTE A RIMBORSI, RECUPERI E RESTITUZIONI DI SOMME NON DOVUTE O INCASSATE IN ECCESSO	0,00	0,00	0,00	0,00
4050400	ALTRE ENTRATE IN CONTO CAPITALE N.A.C.	807.222,45	807.222,45	619.250,80	331.911,46
<b>4000000</b>	<b>TOTALE TITOLO 4</b>	<b>180.125.615,51</b>	<b>180.125.615,51</b>	<b>114.514.737,02</b>	<b>62.935.140,79</b>

**PROSPETTO DELLE ENTRATE DI BILANCIO PER TITOLO, TIPOLOGIE E CATEGORIE CONSOLIDATO CON GLI ORGANISMI STRUMENTALI**

**ACCERTAMENTI**

TITOLO TIPOLOGIA CATEGORIA	DENOMINAZIONE	TOTALE		RISCOSSIONI	
		ACCERTAMENTI	di cui entrate non ricorrenti	in c/competenza	in c/residui
	<b>ENTRATE DA RIDUZIONE DI ATTIVITA' FINANZIARIE</b>				
<b>5010000</b>	<b>Tipologia 100: ALIENAZIONE DI ATTIVITA' FINANZIARIE</b>	<b>17.430,00</b>	<b>17.430,00</b>	<b>17.430,00</b>	<b>10.000,00</b>
5010100	ALIENAZIONE DI PARTECIPAZIONI	17.430,00	17.430,00	17.430,00	10.000,00
<b>5020000</b>	<b>Tipologia 200: RISCOSSIONE CREDITI DI BREVE TERMINE</b>	<b>400.000,00</b>	<b>400.000,00</b>	<b>0,00</b>	<b>0,00</b>
5020100	RISCOSSIONE CREDITI DI BREVE TERMINE A TASSO AGEVOLATO DA AMMINISTRAZIONI PUBBLICHE	400.000,00	400.000,00	0,00	0,00
5020800	RISCOSSIONE CREDITI DI BREVE TERMINE A TASSO NON AGEVOLATO DA IMPRESE	0,00	0,00	0,00	0,00
<b>5030000</b>	<b>Tipologia 300: RISCOSSIONE CREDITI DI MEDIO-LUNGO TERMINE</b>	<b>0,00</b>	<b>0,00</b>	<b>0,00</b>	<b>0,00</b>
5030300	RISCOSSIONE CREDITI DI MEDIO-LUNGO TERMINE A TASSO AGEVOLATO DA IMPRESE	0,00	0,00	0,00	0,00
5030800	RISCOSSIONE CREDITI DI MEDIO-LUNGO TERMINE A TASSO NON AGEVOLATO DA IMPRESE	0,00	0,00	0,00	0,00
<b>5040000</b>	<b>Tipologia 400: ALTRE ENTRATE PER RIDUZIONE DI ATTIVITA' FINANZIARIE</b>	<b>28.547.825,51</b>	<b>28.547.825,51</b>	<b>3.013.177,75</b>	<b>9.653.412,67</b>
5040700	PRELIEVI DA DEPOSITI BANCARI	28.547.825,51	28.547.825,51	3.013.177,75	9.653.412,67
<b>5000000</b>	<b>TOTALE TITOLO 5</b>	<b>28.965.255,51</b>	<b>28.965.255,51</b>	<b>3.030.607,75</b>	<b>9.663.412,67</b>

PROSPETTO DELLE ENTRATE DI BILANCIO PER TITOLO, TIPOLOGIE E CATEGORIE CONSOLIDATO CON GLI ORGANISMI STRUMENTALI

ACCERTAMENTI

TITOLO TIPOLOGIA CATEGORIA	DENOMINAZIONE	TOTALE		RISCOSSIONI	
		ACCERTAMENTI	di cui entrate non ricorrenti	in c/competenza	in c/residui
	ACCENSIONE PRESTITI				
<b>6010000</b>	<b>Tipologia 100: EMISSIONE DI TITOLI OBBLIGAZIONARI</b>	<b>0,00</b>	<b>0,00</b>	<b>0,00</b>	<b>0,00</b>
6010100	EMISSIONI TITOLI OBBLIGAZIONARI A BREVE TERMINE	0,00	0,00	0,00	0,00
<b>6020000</b>	<b>Tipologia 200: ACCENSIONE PRESTITI A BREVE TERMINE</b>	<b>1.134.998,64</b>	<b>1.134.998,64</b>	<b>1.134.998,64</b>	<b>0,00</b>
6020100	FINANZIAMENTI A BREVE TERMINE	1.134.998,64	1.134.998,64	1.134.998,64	0,00
<b>6030000</b>	<b>Tipologia 300: ACCENSIONE MUTUI E ALTRI FINANZIAMENTI A MEDIO LUNGO TERMINE</b>	<b>31.528.198,35</b>	<b>31.528.198,35</b>	<b>29.865.011,87</b>	<b>20.479.842,72</b>
6030100	FINANZIAMENTI A MEDIO LUNGO TERMINE	31.528.198,35	31.528.198,35	29.865.011,87	20.479.842,72
<b>6000000</b>	<b>TOTALE TITOLO 6</b>	<b>32.663.196,99</b>	<b>32.663.196,99</b>	<b>31.000.010,51</b>	<b>20.479.842,72</b>

**PROSPETTO DELLE ENTRATE DI BILANCIO PER TITOLO, TIPOLOGIE E CATEGORIE CONSOLIDATO CON GLI ORGANISMI STRUMENTALI**

**ACCERTAMENTI**

TITOLO TIPOLOGIA CATEGORIA	DENOMINAZIONE	TOTALE		RISCOSSIONI	
		ACCERTAMENTI	di cui entrate non ricorrenti	in c/competenza	in c/residui
	<b>ANTICIPAZIONI DA ISTITUTO TESORIERE/CASSIERE</b>				
<b>7010000</b>	<b>Tipologia 100: ANTICIPAZIONI DA ISTITUTO TESORIERE/CASSIERE</b>	<b>0,00</b>	<b>0,00</b>	<b>0,00</b>	<b>0,00</b>
7010100	ANTICIPAZIONI DA ISTITUTO TESORIERE/CASSIERE	0,00	0,00	0,00	0,00
<b>7000000</b>	<b>TOTALE TITOLO 7</b>	<b>0,00</b>	<b>0,00</b>	<b>0,00</b>	<b>0,00</b>
	<b>ENTRATE PER CONTO TERZI E PARTITE DI GIRO</b>				
<b>9010000</b>	<b>Tipologia 100: ENTRATE PER PARTITE DI GIRO</b>	<b>301.535.062,36</b>	<b>52.000,00</b>	<b>301.267.039,33</b>	<b>392.283,11</b>
9010100	ALTRE RITENUTE	58.149.566,84	0,00	58.117.837,38	115.435,44
9010200	RITENUTE SU REDDITI DA LAVORO DIPENDENTE	45.564.458,78	0,00	45.355.541,07	202.521,02
9010300	RITENUTE SU REDDITI DA LAVORO AUTONOMO	680.437,53	0,00	679.255,36	0,00
9019900	ALTRE ENTRATE PER PARTITE DI GIRO	197.140.599,21	52.000,00	197.114.405,52	74.326,65
<b>9020000</b>	<b>Tipologia 200: ENTRATE PER CONTO TERZI</b>	<b>4.074.849,25</b>	<b>0,00</b>	<b>3.262.762,49</b>	<b>378.822,23</b>
9020100	RIMBORSI PER ACQUISTO DI BENI E SERVIZI PER CONTO TERZI	126.505,92	0,00	125.593,92	1.193,00
9020200	TRASFERIMENTI DA AMMINISTRAZIONI PUBBLICHE PER OPERAZIONI CONTO TERZI	0,00	0,00	0,00	0,00
9020300	TRASFERIMENTI DA ALTRI SETTORI PER OPERAZIONI CONTO TERZI	0,00	0,00	0,00	0,00
9020400	DEPOSITI DI/PRESSO TERZI	919.718,19	0,00	832.749,11	819,67
9020500	RISCOSSIONE IMPOSTE E TRIBUTI PER CONTO TERZI	1.506.345,43	0,00	807.294,43	335.338,26
9029900	ALTRE ENTRATE PER CONTO TERZI	1.522.279,71	0,00	1.497.125,03	41.471,30
<b>9000000</b>	<b>TOTALE TITOLO 9</b>	<b>305.609.911,61</b>	<b>52.000,00</b>	<b>304.529.801,82</b>	<b>771.105,34</b>
	<b>TOTALE TITOLI</b>	<b>1.435.523.416,04</b>	<b>245.616.261,18</b>	<b>1.161.640.462,14</b>	<b>206.473.646,81</b>

**SPESE PER MISSIONI, PROGRAMMI E MACROAGGREGATI**  
**SPESE CORRENTI – IMPEGNI**  
**ESERCIZIO FINANZIARIO 2022 CONSOLIDATO CON GLI ORGANISMI STRUMENTALI**

MISSIONI E PROGRAMMI/MACROAGGREGATI		Redditi da lavoro dipendente	Imposte e tasse a carico dell'ente	Acquisto di beni e servizi	Trasferimenti correnti	Interessi passivi	Altre spese per redditi da capitale	Rimborsi e poste correttive delle entrate	Altre spese correnti	Totale
		101	102	103	104	107	108	109	110	100
<b>01</b>	<b>Missione 1 - SERVIZI ISTITUZIONALI, GENERALI E DI GESTIONE</b>									
01	ORGANI ISTITUZIONALI	11.299.383,64	0,00	4.845.559,18	395.623,21	0,00	0,00	0,00	128.470,00	16.669.036,03
02	SEGRETERIA GENERALE	680.982,90	0,00	95.904,91	0,00	0,00	0,00	0,00	2.550,00	779.437,81
03	GESTIONE ECONOMICA, FINANZIARIA, PROGRAMMAZIONE E PROVVEDITORATO	8.877.937,34	11.557.634,61	7.466.180,60	182.178,04	0,00	0,00	0,00	3.440.085,71	31.524.016,30
04	GESTIONE DELLE ENTRATE TRIBUTARIE E SERVIZI FISCALI	1.792.131,86	800.000,00	3.281.020,86	180.000,00	0,00	0,00	3.519.907,60	56.610,82	9.629.671,14
05	GESTIONE DEI BENI DEMANIALI E PATRIMONIALI	1.864.257,15	72.628,00	5.676.512,07	751.020,58	3.062.490,37	0,00	0,00	2.287.928,37	13.714.836,54
06	UFFICIO TECNICO	15.438.377,61	0,00	5.632.913,10	0,00	711.709,60	0,00	236.479,47	72.277,00	22.091.756,78
07	SERVIZIO ELETTORALE E CONSULTAZIONI POPOLARI - ANAGRAFE E STATO CIVILE	8.405.666,28	0,00	3.873.287,47	0,00	9.889,28	0,00	408,47	33.502,00	12.322.753,50
08	STATISTICA E SISTEMI INFORMATIVI	4.697.615,44	0,00	8.516.028,28	0,00	0,00	0,00	0,00	22.496,41	13.236.140,13
09	ASSISTENZA TECNICO-AMMINISTRATIVA AGLI ENTI LOCALI	0,00	0,00	0,00	0,00	0,00	0,00	0,00	0,00	0,00
10	RISORSE UMANE	28.564.539,63	0,00	1.451.473,00	744.932,97	0,00	0,00	90,00	142.513,00	30.903.548,60
11	ALTRI SERVIZI GENERALI	1.527.707,19	6.080,88	505.456,42	1.600,00	0,00	0,00	39.722,14	4.550,00	2.085.116,63
	<b>Totale Missione 1 - SERVIZI ISTITUZIONALI, GENERALI E DI GESTIONE</b>	<b>83.148.599,04</b>	<b>12.436.343,49</b>	<b>41.344.335,89</b>	<b>2.255.354,80</b>	<b>3.784.089,25</b>	<b>0,00</b>	<b>3.796.607,68</b>	<b>6.190.983,31</b>	<b>152.956.313,46</b>
<b>02</b>	<b>Missione 2 - GIUSTIZIA</b>									
01	UFFICI GIUDIZIARI	0,00	0,00	28.000,00	0,00	13.900,05	0,00	0,00	0,00	41.900,05
02	CASA CIRCONDARIALE E ALTRI SERVIZI	0,00	0,00	0,00	0,00	0,00	0,00	0,00	0,00	0,00
	<b>Totale Missione 2 - GIUSTIZIA</b>	<b>0,00</b>	<b>0,00</b>	<b>28.000,00</b>	<b>0,00</b>	<b>13.900,05</b>	<b>0,00</b>	<b>0,00</b>	<b>0,00</b>	<b>41.900,05</b>
<b>03</b>	<b>Missione 3 - ORDINE PUBBLICO E SICUREZZA</b>									
01	POLIZIA LOCALE E AMMINISTRATIVA	41.398.584,33	0,00	17.551.494,60	0,00	0,00	0,00	59.898,01	139.904,79	59.149.881,73
02	SISTEMA INTEGRATO DI SICUREZZA URBANA	243.283,47	0,00	130.132,23	107.634,00	0,00	0,00	0,00	1.150,00	482.199,70
	<b>Totale Missione 3 - ORDINE PUBBLICO E SICUREZZA</b>	<b>41.641.867,80</b>	<b>0,00</b>	<b>17.681.626,83</b>	<b>107.634,00</b>	<b>0,00</b>	<b>0,00</b>	<b>59.898,01</b>	<b>141.054,79</b>	<b>59.632.081,43</b>
<b>04</b>	<b>Missione 4 - ISTRUZIONE E DIRITTO ALLO STUDIO</b>									
01	ISTRUZIONE PRESCOLASTICA	21.764.890,90	0,00	4.897.399,00	695.679,33	60.742,18	0,00	0,00	72.266,00	27.490.977,41
02	ALTRI ORDINI DI ISTRUZIONE NON UNIVERSITARIA	87.778,75	0,00	6.904.987,98	2.369.095,00	502.026,29	0,00	0,00	900,00	9.864.788,02
04	ISTRUZIONE UNIVERSITARIA	0,00	0,00	0,00	0,00	0,00	0,00	0,00	0,00	0,00
05	ISTRUZIONE TECNICA SUPERIORE	0,00	0,00	0,00	0,00	0,00	0,00	0,00	0,00	0,00
06	SERVIZI AUSILIARI ALL'ISTRUZIONE	1.825.905,43	0,00	26.158.481,63	1.957.457,86	649.932,76	0,00	15.000,00	11.900,00	30.618.677,68
07	DIRITTO ALLO STUDIO	0,00	0,00	7.230,00	1.594.200,00	0,00	0,00	0,00	0,00	1.601.430,00
	<b>Totale Missione 4 - ISTRUZIONE E DIRITTO ALLO STUDIO</b>	<b>23.678.575,08</b>	<b>0,00</b>	<b>37.968.098,61</b>	<b>6.616.432,19</b>	<b>1.212.701,23</b>	<b>0,00</b>	<b>15.000,00</b>	<b>85.066,00</b>	<b>69.575.873,11</b>
<b>05</b>	<b>Missione 5 - TUTELA E VALORIZZAZIONE DEI BENI E DELLE ATTIVITA' CULTURALI</b>									
01	VALORIZZAZIONE DEI BENI DI INTERESSE STORICO	0,00	0,00	0,00	0,00	0,00	0,00	0,00	0,00	0,00
02	ATTIVITA' CULTURALI E INTERVENTI DIVERSI NEL SETTORE CULTURALE	9.088.546,56	0,00	7.731.570,04	12.328.478,64	798.665,42	0,00	0,00	169.430,00	30.116.690,66
	<b>Totale Missione 5 - TUTELA E VALORIZZAZIONE DEI BENI E DELLE ATTIVITA' CULTURALI</b>	<b>9.088.546,56</b>	<b>0,00</b>	<b>7.731.570,04</b>	<b>12.328.478,64</b>	<b>798.665,42</b>	<b>0,00</b>	<b>0,00</b>	<b>169.430,00</b>	<b>30.116.690,66</b>
<b>06</b>	<b>Missione 6 - POLITICHE GIOVANILI, SPORT E TEMPO LIBERO</b>									

**SPESE PER MISSIONI, PROGRAMMI E MACROAGGREGATI**  
**SPESE CORRENTI – IMPEGNI**  
**ESERCIZIO FINANZIARIO 2022 CONSOLIDATO CON GLI ORGANISMI STRUMENTALI**

MISSIONI E PROGRAMMI/MACROAGGREGATI		Redditi da lavoro dipendente	Imposte e tasse a carico dell'ente	Acquisto di beni e servizi	Trasferimenti correnti	Interessi passivi	Altre spese per redditi da capitale	Rimborsi e poste correttive delle entrate	Altre spese correnti	Totale
		101	102	103	104	107	108	109	110	100
01	SPORT E TEMPO LIBERO	541.565,77	0,00	2.161.777,58	1.319.501,96	452.709,30	0,00	32.546,52	800,00	4.508.901,13
02	GIOVANI	6.415,26	0,00	32.982,00	117.000,00	0,00	0,00	0,00	100,00	156.497,26
<b>Totale Missione 6 - POLITICHE GIOVANILI, SPORT E TEMPO LIBERO</b>		<b>547.981,03</b>	<b>0,00</b>	<b>2.194.759,58</b>	<b>1.436.501,96</b>	<b>452.709,30</b>	<b>0,00</b>	<b>32.546,52</b>	<b>900,00</b>	<b>4.665.398,39</b>
<b>07</b>	<b>Missione 7 - TURISMO</b>									
01	SVILUPPO E VALORIZZAZIONE DEL TURISMO	3.089.045,73	0,00	7.745.615,52	306.666,75	0,00	0,00	1.472,50	8.900,00	11.151.700,50
<b>Totale Missione 7 - TURISMO</b>		<b>3.089.045,73</b>	<b>0,00</b>	<b>7.745.615,52</b>	<b>306.666,75</b>	<b>0,00</b>	<b>0,00</b>	<b>1.472,50</b>	<b>8.900,00</b>	<b>11.151.700,50</b>
<b>08</b>	<b>Missione 8 - ASSETTO DEL TERRITORIO ED EDILIZIA ABITATIVA</b>									
01	URBANISTICA E ASSETTO DEL TERRITORIO	1.928.078,96	0,00	148.788,12	9.626,66	0,00	0,00	0,00	131.647,47	2.218.141,21
02	EDILIZIA RESIDENZIALE PUBBLICA E LOCALE E PIANI DI EDILIZIA ECONOMICO-POPOLARE	0,00	0,00	0,00	0,00	0,00	0,00	0,00	1.840,00	1.840,00
<b>Totale Missione 8 - ASSETTO DEL TERRITORIO ED EDILIZIA ABITATIVA</b>		<b>1.928.078,96</b>	<b>0,00</b>	<b>148.788,12</b>	<b>9.626,66</b>	<b>0,00</b>	<b>0,00</b>	<b>0,00</b>	<b>133.487,47</b>	<b>2.219.981,21</b>
<b>09</b>	<b>Missione 9 - SVILUPPO SOSTENIBILE E TUTELA DEL TERRITORIO E DELL'AMBIENTE</b>									
01	DIFESA DEL SUOLO	1.331.869,65	0,00	2.416.994,67	60.000,00	2.250.588,67	0,00	0,00	389.918,00	6.449.370,99
02	TUTELA, VALORIZZAZIONE E RECUPERO AMBIENTALE	451.267,84	0,00	5.904.408,61	1.053.432,97	1.300.613,59	0,00	6.909,80	9.500,00	8.726.132,81
03	RIFIUTI	0,00	0,00	164.341.749,98	0,00	371.370,15	0,00	0,00	0,00	164.713.120,13
04	SERVIZIO IDRICO INTEGRATO	0,00	0,00	0,00	0,00	0,00	0,00	0,00	0,00	0,00
05	AREE PROTETTE, PARCHI NATURALI, PROTEZIONE NATURALISTICA E FORESTAZIONE	0,00	0,00	0,00	0,00	0,00	0,00	0,00	0,00	0,00
06	TUTELA E VALORIZZAZIONE DELLE RISORSE IDRICHE	0,00	0,00	0,00	0,00	0,00	0,00	0,00	0,00	0,00
07	SVILUPPO SOSTENIBILE TERRITORIO MONTANO PICCOLI COMUNI	0,00	0,00	0,00	0,00	0,00	0,00	0,00	0,00	0,00
08	QUALITÀ DELL'ARIA E RIDUZIONE DELL'INQUINAMENTO	907.348,00	0,00	1.266.708,72	13.308,05	0,00	0,00	897,16	770,00	2.189.031,93
<b>Totale Missione 9 - SVILUPPO SOSTENIBILE E TUTELA DEL TERRITORIO E DELL'AMBIENTE</b>		<b>2.690.485,49</b>	<b>0,00</b>	<b>173.929.861,98</b>	<b>1.126.741,02</b>	<b>3.922.572,41</b>	<b>0,00</b>	<b>7.806,96</b>	<b>400.188,00</b>	<b>182.077.655,86</b>
<b>10</b>	<b>Missione 10 - TRASPORTI E DIRITTO ALLA MOBILITÀ</b>									
01	TRASPORTO FERROVIARIO	0,00	0,00	0,00	0,00	0,00	0,00	0,00	0,00	0,00
02	TRASPORTO PUBBLICO LOCALE	1.873.474,39	0,00	458.032,33	32.925.288,88	5.187.265,22	0,00	0,00	886.900,40	41.330.961,22
03	TRASPORTO PER VIE D'ACQUA	0,00	0,00	0,00	0,00	0,00	0,00	0,00	0,00	0,00
04	ALTRE MODALITÀ DI TRASPORTO	0,00	0,00	0,00	0,00	0,00	0,00	0,00	0,00	0,00
05	VIABILITÀ E INFRASTRUTTURE STRADALI	3.973.313,10	0,00	34.842.241,07	0,00	8.164.808,11	0,00	0,00	4.400,00	46.984.762,28
<b>Totale Missione 10 - TRASPORTI E DIRITTO ALLA MOBILITÀ</b>		<b>5.846.787,49</b>	<b>0,00</b>	<b>35.300.273,40</b>	<b>32.925.288,88</b>	<b>13.352.073,33</b>	<b>0,00</b>	<b>0,00</b>	<b>891.300,40</b>	<b>88.315.723,50</b>
<b>11</b>	<b>Missione 11 - SOCCORSO CIVILE</b>									
01	SISTEMA DI PROTEZIONE CIVILE	1.153.332,22	0,00	899.906,50	118.134,25	0,00	0,00	0,00	17.960,00	2.189.332,97
02	INTERVENTI A SEGUITO DI CALAMITÀ NATURALI	0,00	0,00	0,00	0,00	0,00	0,00	0,00	0,00	0,00
<b>Totale Missione 11 - SOCCORSO CIVILE</b>		<b>1.153.332,22</b>	<b>0,00</b>	<b>899.906,50</b>	<b>118.134,25</b>	<b>0,00</b>	<b>0,00</b>	<b>0,00</b>	<b>17.960,00</b>	<b>2.189.332,97</b>
<b>12</b>	<b>Missione 12 - DIRITTI SOCIALI, POLITICHE SOCIALI E FAMIGLIA</b>									
01	INTERVENTI PER L'INFANZIA E I MINORI E PER ASILI NIDO	22.959.767,66	0,00	25.109.464,00	2.838.131,52	24.935,27	0,00	3.000,00	86.360,00	51.021.658,45



**SPESE PER MISSIONI, PROGRAMMI E MACROAGGREGATI**  
**SPESE CORRENTI – IMPEGNI**  
**ESERCIZIO FINANZIARIO 2022 CONSOLIDATO CON GLI ORGANISMI STRUMENTALI**

MISSIONI E PROGRAMMI/MACROAGGREGATI		Redditi da lavoro dipendente	Imposte e tasse a carico dell'ente	Acquisto di beni e servizi	Trasferimenti correnti	Interessi passivi	Altre spese per redditi da capitale	Rimborsi e poste correttive delle entrate	Altre spese correnti	Totale
		101	102	103	104	107	108	109	110	100
02	INTERVENTI PER LA DISABILITA'	317.545,82	0,00	178.621,80	4.409.082,01	0,00	0,00	0,00	0,00	4.905.249,63
03	INTERVENTI PER GLI ANZIANI	894.600,76	0,00	3.814.926,66	4.062.612,77	27,78	0,00	411,53	940,00	8.773.519,50
04	INTERVENTI PER I SOGGETTI A RISCHIO DI ESCLUSIONE SOCIALE	6.707.475,68	800,00	22.975.038,77	9.005.172,59	14.006,97	0,00	420,00	34.151,00	38.737.065,01
05	INTERVENTI PER LE FAMIGLIE	0,00	0,00	0,00	0,00	0,00	0,00	0,00	0,00	0,00
06	INTERVENTI PER IL DIRITTO ALLA CASA	1.126.197,66	15.000,00	7.150.330,51	2.301.436,05	0,00	0,00	0,00	3.260,00	10.596.224,22
07	PROGRAMMAZIONE E GOVERNO DELLA RETE DEI SERVIZI SOCIO SANITARI E SOCIALI	1.369.586,61	0,00	128.000,00	0,00	0,00	0,00	0,00	5.650,00	1.503.236,61
08	COOPERAZIONE E ASSOCIAZIONISMO	0,00	0,00	0,00	0,00	0,00	0,00	0,00	0,00	0,00
09	SERVIZIO NECROSCOPICO E CIMITERIALE	1.952.173,72	0,00	2.642.255,82	17.000,00	256.995,68	0,00	36.909,59	73.488,13	4.978.822,94
<b>Totale Missione 12 - DIRITTI SOCIALI, POLITICHE SOCIALI E FAMIGLIA</b>		<b>35.327.347,91</b>	<b>15.800,00</b>	<b>61.998.637,56</b>	<b>22.633.434,94</b>	<b>295.965,70</b>	<b>0,00</b>	<b>40.741,12</b>	<b>203.849,13</b>	<b>120.515.776,36</b>
<b>13</b>	<b>Missione 13 - TUTELA DELLA SALUTE</b>									
01	SERVIZIO SANITARIO REGIONALE - FINANZIAMENTO ORDINARIO CORRENTE PER LA GARANZIA DEI LEA	0,00	0,00	0,00	0,00	0,00	0,00	0,00	0,00	0,00
02	SERVIZIO SANITARIO REGIONALE - FINANZIAMENTO AGGIUNTIVO CORRENTE PER LIVELLI DI ASSISTENZA SUPERIORI AI LEA	0,00	0,00	0,00	0,00	0,00	0,00	0,00	0,00	0,00
03	SERVIZIO SANITARIO REGIONALE - FINANZIAMENTO AGGIUNTIVO CORRENTE PER LA COPERTURA DELLO SQUILIBRIO DI BILANCIO CORRENTE	0,00	0,00	0,00	0,00	0,00	0,00	0,00	0,00	0,00
06	SERVIZIO SANITARIO REGIONALE - RESTITUZIONE MAGGIORI GETTITI SSN	0,00	0,00	0,00	0,00	0,00	0,00	0,00	0,00	0,00
07	ULTERIORI SPESE IN MATERIA SANITARIA	33.050,87	0,00	974.228,04	0,00	0,00	0,00	0,00	760,00	1.008.038,91
<b>Totale Missione 13 - TUTELA DELLA SALUTE</b>		<b>33.050,87</b>	<b>0,00</b>	<b>974.228,04</b>	<b>0,00</b>	<b>0,00</b>	<b>0,00</b>	<b>0,00</b>	<b>760,00</b>	<b>1.008.038,91</b>
<b>14</b>	<b>Missione 14 - SVILUPPO ECONOMICO E COMPETITIVITÀ</b>									
01	INDUSTRIA, E PMI E ARTIGIANATO	0,00	0,00	0,00	0,00	0,00	0,00	0,00	0,00	0,00
02	COMMERCIO - RETI DISTRIBUTIVE - TUTELA DEI CONSUMATORI	2.365.738,75	0,00	2.731.020,17	927.177,02	316.204,03	0,00	6.808,63	166.653,65	6.513.602,25
03	RICERCA E INNOVAZIONE	3.181.338,75	0,00	1.497.624,09	887.829,66	0,00	0,00	0,00	1.690,00	5.568.482,50
04	RETI E ALTRI SERVIZI DI PUBBLICA UTILITA'	787.267,05	0,00	536.954,70	23.694,76	0,00	0,00	61.886,82	2.870,00	1.412.673,33
<b>Totale Missione 14 - SVILUPPO ECONOMICO E COMPETITIVITÀ</b>		<b>6.334.344,55</b>	<b>0,00</b>	<b>4.765.598,96</b>	<b>1.838.701,44</b>	<b>316.204,03</b>	<b>0,00</b>	<b>68.695,45</b>	<b>171.213,65</b>	<b>13.494.758,08</b>
<b>15</b>	<b>Missione 15 - POLITICHE PER IL LAVORO E LA FORMAZIONE PROFESSIONALE</b>									
01	SERVIZI PER LO SVILUPPO DEL MERCATO DEL LAVORO	0,00	0,00	0,00	0,00	0,00	0,00	0,00	0,00	0,00
02	FORMAZIONE PROFESSIONALE	0,00	0,00	0,00	0,00	0,00	0,00	0,00	0,00	0,00
03	SOSTEGNO ALL'OCCUPAZIONE	285.802,78	0,00	793.311,89	151.202,66	0,00	0,00	0,00	1.560,00	1.231.877,33
<b>Totale Missione 15 - POLITICHE PER IL LAVORO E LA FORMAZIONE PROFESSIONALE</b>		<b>285.802,78</b>	<b>0,00</b>	<b>793.311,89</b>	<b>151.202,66</b>	<b>0,00</b>	<b>0,00</b>	<b>0,00</b>	<b>1.560,00</b>	<b>1.231.877,33</b>
<b>16</b>	<b>Missione 16 - AGRICOLTURA, POLITICHE AGROALIMENTARI E PESCA</b>									
01	SVILUPPO DEL SETTORE AGRICOLO E DEL SISTEMA AGROALIMENTARE	0,00	0,00	0,00	0,00	0,00	0,00	0,00	0,00	0,00
02	CACCIA E PESCA	0,00	0,00	0,00	0,00	0,00	0,00	0,00	0,00	0,00
<b>Totale Missione 16 - AGRICOLTURA, POLITICHE AGROALIMENTARI E PESCA</b>		<b>0,00</b>	<b>0,00</b>	<b>0,00</b>	<b>0,00</b>	<b>0,00</b>	<b>0,00</b>	<b>0,00</b>	<b>0,00</b>	<b>0,00</b>
<b>17</b>	<b>Missione 17 - ENERGIA E DIVERSIFICAZIONE DELLE FONTI ENERGETICHE</b>									
01	FONTI ENERGETICHE	723.304,98	0,00	79.666,69	0,00	11.615,68	0,00	0,00	0,00	814.587,35

**SPESE PER MISSIONI, PROGRAMMI E MACROAGGREGATI**  
**SPESE CORRENTI – IMPEGNI**  
**ESERCIZIO FINANZIARIO 2022 CONSOLIDATO CON GLI ORGANISMI STRUMENTALI**

MISSIONI E PROGRAMMI/MACROAGGREGATI		Redditi da lavoro dipendente	Imposte e tasse a carico dell'ente	Acquisto di beni e servizi	Trasferimenti correnti	Interessi passivi	Altre spese per redditi da capitale	Rimborsi e poste correttive delle entrate	Altre spese correnti	Totale
		101	102	103	104	107	108	109	110	100
	<b>Totale Missione 17 - ENERGIA E DIVERSIFICAZIONE DELLE FONTI ENERGETICHE</b>	<b>723.304,98</b>	<b>0,00</b>	<b>79.666,69</b>	<b>0,00</b>	<b>11.615,68</b>	<b>0,00</b>	<b>0,00</b>	<b>0,00</b>	<b>814.587,35</b>
<b>18</b>	<b>Missione 18 - RELAZIONI CON LE ALTRE AUTONOMIE TERRITORIALI E LOCALI</b>									
01	RELAZIONI FINANZIARIE CON LE ALTRE AUTONOMIE TERRITORIALI	0,00	0,00	0,00	0,00	0,00	0,00	0,00	0,00	0,00
	<b>Totale Missione 18 - RELAZIONI CON LE ALTRE AUTONOMIE TERRITORIALI E LOCALI</b>	<b>0,00</b>	<b>0,00</b>	<b>0,00</b>	<b>0,00</b>	<b>0,00</b>	<b>0,00</b>	<b>0,00</b>	<b>0,00</b>	<b>0,00</b>
<b>19</b>	<b>Missione 19 - RELAZIONI INTERNAZIONALI</b>									
01	RELAZIONI INTERNAZIONALI E COOPERAZIONE ALLO SVILUPPO	0,00	0,00	0,00	0,00	0,00	0,00	0,00	0,00	0,00
	<b>Totale Missione 19 - RELAZIONI INTERNAZIONALI</b>	<b>0,00</b>	<b>0,00</b>	<b>0,00</b>	<b>0,00</b>	<b>0,00</b>	<b>0,00</b>	<b>0,00</b>	<b>0,00</b>	<b>0,00</b>
<b>20</b>	<b>Missione 20 - FONDI E ACCANTONAMENTI</b>									
01	FONDO DI RISERVA	0,00	0,00	0,00	0,00	0,00	0,00	0,00	0,00	0,00
02	FONDO CREDITI DI DUBBIA ESIGIBILITA'	0,00	0,00	0,00	0,00	0,00	0,00	0,00	0,00	0,00
03	ALTRI FONDI	0,00	0,00	0,00	0,00	0,00	0,00	0,00	0,00	0,00
	<b>Totale Missione 20 - FONDI E ACCANTONAMENTI</b>	<b>0,00</b>	<b>0,00</b>	<b>0,00</b>	<b>0,00</b>	<b>0,00</b>	<b>0,00</b>	<b>0,00</b>	<b>0,00</b>	<b>0,00</b>
<b>50</b>	<b>Missione 50 - DEBITO PUBBLICO</b>									
01	QUOTA INTERESSI AMMORTAMENTO MUTUI E PRESTITI OBBLIGAZIONARI	0,00	0,00	0,00	0,00	2.988.659,89	0,00	0,00	0,00	2.988.659,89
	<b>Totale Missione 50 - DEBITO PUBBLICO</b>	<b>0,00</b>	<b>0,00</b>	<b>0,00</b>	<b>0,00</b>	<b>2.988.659,89</b>	<b>0,00</b>	<b>0,00</b>	<b>0,00</b>	<b>2.988.659,89</b>
<b>60</b>	<b>Missione 60 - ANTICIPAZIONI FINANZIARIE</b>									
01	RESTITUZIONE ANTICIPAZIONI DI TESORERIA	0,00	0,00	0,00	0,00	0,00	0,00	0,00	0,00	0,00
	<b>Totale Missione 60 - ANTICIPAZIONI FINANZIARIE</b>	<b>0,00</b>	<b>0,00</b>	<b>0,00</b>	<b>0,00</b>	<b>0,00</b>	<b>0,00</b>	<b>0,00</b>	<b>0,00</b>	<b>0,00</b>
	<b>Totale macroaggregati</b>	<b>215.517.150,49</b>	<b>12.452.143,49</b>	<b>393.584.279,61</b>	<b>81.854.198,19</b>	<b>27.149.156,29</b>	<b>0,00</b>	<b>4.022.768,24</b>	<b>8.416.652,75</b>	<b>742.996.349,06</b>

**SPESA PER MISSIONI, PROGRAMMI E MACROAGGREGATI**  
**SPESA IN CONTO CAPITALE E SPESA PER INCREMENTO DI ATTIVITA' FINANZIARIE - IMPEGNI**  
**ESERCIZIO FINANZIARIO 2022 CONSOLIDATO CON GLI ORGANISMI STRUMENTALI**

MISSIONI E PROGRAMMI/MACROAGGREGATI		Tributi in conto capitale a carico dell'ente	Investimenti fissi lordi e acquisto di terreni	Contributi agli investimenti	Altri trasferimenti in conto capitale	Altre spese in conto capitale	Totale SPESE IN CONTO CAPITALE	Acquisizione di attività finanziarie	Concessione crediti di breve termine	Concessione crediti di medio - lungo termine	Altre spese per incremento di attività finanziarie	Totale SPESE PER INCREMENTO DI ATTIVITA' FINANZIARIE
		201	202	203	204	205	200	301	302	303	304	300
<b>01</b>	<b>Missione 1 - SERVIZI ISTITUZIONALI, GENERALI E DI GESTIONE</b>											
01	ORGANI ISTITUZIONALI	0,00	19.714,45	0,00	0,00	0,00	19.714,45	0,00	0,00	0,00	0,00	0,00
02	SEGRETERIA GENERALE	0,00	0,00	0,00	0,00	0,00	0,00	0,00	0,00	0,00	0,00	0,00
03	GESTIONE ECONOMICA, FINANZIARIA, PROGRAMMAZIONE E PROVVEDITORATO	0,00	947.300,71	0,00	0,00	49.705,11	997.005,82	9.655.318,00	0,00	0,00	28.547.825,51	38.203.143,51
04	GESTIONE DELLE ENTRATE TRIBUTARIE E SERVIZI FISCALI	0,00	0,00	0,00	0,00	0,00	0,00	0,00	0,00	0,00	0,00	0,00
05	GESTIONE DEI BENI DEMANIALI E PATRIMONIALI	0,00	15.688.153,87	105.730,54	0,00	0,00	15.793.884,41	0,00	0,00	0,00	0,00	0,00
06	UFFICIO TECNICO	0,00	2.703.074,39	154.825,22	0,00	0,00	2.857.899,61	0,00	0,00	0,00	0,00	0,00
07	SERVIZIO ELETTORALE E CONSULTAZIONI POPOLARI - ANAGRAFE E STATO CIVILE	0,00	1.093.705,95	0,00	0,00	0,00	1.093.705,95	0,00	0,00	0,00	0,00	0,00
08	STATISTICA E SISTEMI INFORMATIVI	0,00	5.256.545,91	143.325,61	0,00	0,00	5.399.871,52	0,00	0,00	0,00	0,00	0,00
09	ASSISTENZA TECNICO-AMMINISTRATIVA AGLI ENTI LOCALI	0,00	0,00	0,00	0,00	0,00	0,00	0,00	0,00	0,00	0,00	0,00
10	RISORSE UMANE	0,00	0,00	0,00	0,00	0,00	0,00	0,00	0,00	0,00	0,00	0,00
11	ALTRI SERVIZI GENERALI	0,00	0,00	0,00	0,00	0,00	0,00	0,00	0,00	0,00	0,00	0,00
	<b>Totale Missione 1 - SERVIZI ISTITUZIONALI, GENERALI E DI GESTIONE</b>	<b>0,00</b>	<b>25.708.495,28</b>	<b>403.881,37</b>	<b>0,00</b>	<b>49.705,11</b>	<b>26.162.081,76</b>	<b>9.655.318,00</b>	<b>0,00</b>	<b>0,00</b>	<b>28.547.825,51</b>	<b>38.203.143,51</b>
<b>02</b>	<b>Missione 2 - GIUSTIZIA</b>											
01	UFFICI GIUDIZIARI	0,00	4.783,65	0,00	0,00	0,00	4.783,65	0,00	0,00	0,00	0,00	0,00
02	CASA CIRCONDARIALE E ALTRI SERVIZI	0,00	0,00	0,00	0,00	0,00	0,00	0,00	0,00	0,00	0,00	0,00
	<b>Totale Missione 2 - GIUSTIZIA</b>	<b>0,00</b>	<b>4.783,65</b>	<b>0,00</b>	<b>0,00</b>	<b>0,00</b>	<b>4.783,65</b>	<b>0,00</b>	<b>0,00</b>	<b>0,00</b>	<b>0,00</b>	<b>0,00</b>
<b>03</b>	<b>Missione 3 - ORDINE PUBBLICO E SICUREZZA</b>											
01	POLIZIA LOCALE E AMMINISTRATIVA	0,00	2.426.398,36	0,00	0,00	0,00	2.426.398,36	0,00	0,00	0,00	0,00	0,00
02	SISTEMA INTEGRATO DI SICUREZZA URBANA	0,00	328.692,61	0,00	0,00	0,00	328.692,61	0,00	0,00	0,00	0,00	0,00
	<b>Totale Missione 3 - ORDINE PUBBLICO E SICUREZZA</b>	<b>0,00</b>	<b>2.755.090,97</b>	<b>0,00</b>	<b>0,00</b>	<b>0,00</b>	<b>2.755.090,97</b>	<b>0,00</b>	<b>0,00</b>	<b>0,00</b>	<b>0,00</b>	<b>0,00</b>
<b>04</b>	<b>Missione 4 - ISTRUZIONE E DIRITTO ALLO STUDIO</b>											
01	ISTRUZIONE PRESCOLASTICA	0,00	743.078,01	0,00	0,00	0,00	743.078,01	0,00	0,00	0,00	0,00	0,00
02	ALTRI ORDINI DI ISTRUZIONE NON UNIVERSITARIA	0,00	459.567,41	0,00	0,00	0,00	459.567,41	0,00	0,00	0,00	0,00	0,00
04	ISTRUZIONE UNIVERSITARIA	0,00	0,00	0,00	0,00	0,00	0,00	0,00	0,00	0,00	0,00	0,00
05	ISTRUZIONE TECNICA SUPERIORE	0,00	0,00	0,00	0,00	0,00	0,00	0,00	0,00	0,00	0,00	0,00
06	SERVIZI AUSILIARI ALL'ISTRUZIONE	0,00	5.077.123,57	0,00	0,00	0,00	5.077.123,57	0,00	0,00	0,00	0,00	0,00
07	DIRITTO ALLO STUDIO	0,00	0,00	0,00	0,00	0,00	0,00	0,00	0,00	0,00	0,00	0,00
	<b>Totale Missione 4 - ISTRUZIONE E DIRITTO ALLO STUDIO</b>	<b>0,00</b>	<b>6.279.768,99</b>	<b>0,00</b>	<b>0,00</b>	<b>0,00</b>	<b>6.279.768,99</b>	<b>0,00</b>	<b>0,00</b>	<b>0,00</b>	<b>0,00</b>	<b>0,00</b>
<b>05</b>	<b>Missione 5 - TUTELA E VALORIZZAZIONE DEI BENI E DELLE ATTIVITA' CULTURALI</b>											
01	VALORIZZAZIONE DEI BENI DI INTERESSE STORICO	0,00	0,00	0,00	0,00	0,00	0,00	0,00	0,00	0,00	0,00	0,00

**SPESE PER MISSIONI, PROGRAMMI E MACROAGGREGATI**  
**SPESE IN CONTO CAPITALE E SPESE PER INCREMENTO DI ATTIVITA' FINANZIARIE - IMPEGNI**  
**ESERCIZIO FINANZIARIO 2022 CONSOLIDATO CON GLI ORGANISMI STRUMENTALI**

MISSIONI E PROGRAMMI/MACROAGGREGATI		Tributi in conto capitale a carico dell'ente	Investimenti fissi lordi e acquisto di terreni	Contributi agli investimenti	Altri trasferimenti in conto capitale	Altre spese in conto capitale	Totale SPESE IN CONTO CAPITALE	Acquisizione di attività finanziarie	Concessione crediti di breve termine	Concessione crediti di medio - lungo termine	Altre spese per incremento di attività finanziarie	Totale SPESE PER INCREMENTO DI ATTIVITA' FINANZIARIE
		201	202	203	204	205	200	301	302	303	304	300
02	ATTIVITÀ CULTURALI E INTERVENTI DIVERSI NEL SETTORE CULTURALE	0,00	5.681.471,09	0,00	0,00	0,00	5.681.471,09	0,00	400.000,00	0,00	0,00	400.000,00
	<b>Totale Missione 5 - TUTELA E VALORIZZAZIONE DEI BENI E DELLE ATTIVITA' CULTURALI</b>	<b>0,00</b>	<b>5.681.471,09</b>	<b>0,00</b>	<b>0,00</b>	<b>0,00</b>	<b>5.681.471,09</b>	<b>0,00</b>	<b>400.000,00</b>	<b>0,00</b>	<b>0,00</b>	<b>400.000,00</b>
<b>06</b>	<b>Missione 6 - POLITICHE GIOVANILI, SPORT E TEMPO LIBERO</b>											
01	SPORT E TEMPO LIBERO	0,00	3.174.174,70	175.000,00	0,00	0,00	3.349.174,70	0,00	0,00	0,00	0,00	0,00
02	GIOVANI	0,00	0,00	0,00	0,00	0,00	0,00	0,00	0,00	0,00	0,00	0,00
	<b>Totale Missione 6 - POLITICHE GIOVANILI, SPORT E TEMPO LIBERO</b>	<b>0,00</b>	<b>3.174.174,70</b>	<b>175.000,00</b>	<b>0,00</b>	<b>0,00</b>	<b>3.349.174,70</b>	<b>0,00</b>	<b>0,00</b>	<b>0,00</b>	<b>0,00</b>	<b>0,00</b>
<b>07</b>	<b>Missione 7 - TURISMO</b>											
01	SVILUPPO E VALORIZZAZIONE DEL TURISMO	0,00	0,00	0,00	0,00	0,00	0,00	0,00	0,00	0,00	0,00	0,00
	<b>Totale Missione 7 - TURISMO</b>	<b>0,00</b>	<b>0,00</b>	<b>0,00</b>	<b>0,00</b>	<b>0,00</b>	<b>0,00</b>	<b>0,00</b>	<b>0,00</b>	<b>0,00</b>	<b>0,00</b>	<b>0,00</b>
<b>08</b>	<b>Missione 8 - ASSETTO DEL TERRITORIO ED EDILIZIA ABITATIVA</b>											
01	URBANISTICA E ASSETTO DEL TERRITORIO	0,00	6.147.283,50	613.667,51	0,00	0,00	6.760.951,01	0,00	0,00	0,00	0,00	0,00
02	EDILIZIA RESIDENZIALE PUBBLICA E LOCALE E PIANI DI EDILIZIA ECONOMICO-POPOLARE	0,00	1.129.094,23	3.436.930,11	0,00	0,00	4.566.024,34	0,00	0,00	0,00	0,00	0,00
	<b>Totale Missione 8 - ASSETTO DEL TERRITORIO ED EDILIZIA ABITATIVA</b>	<b>0,00</b>	<b>7.276.377,73</b>	<b>4.050.597,62</b>	<b>0,00</b>	<b>0,00</b>	<b>11.326.975,35</b>	<b>0,00</b>	<b>0,00</b>	<b>0,00</b>	<b>0,00</b>	<b>0,00</b>
<b>09</b>	<b>Missione 9 - SVILUPPO SOSTENIBILE E TUTELA DEL TERRITORIO E DELL'AMBIENTE</b>											
01	DIFESA DEL SUOLO	0,00	63.354.735,67	0,00	0,00	0,00	63.354.735,67	0,00	0,00	0,00	0,00	0,00
02	TUTELA, VALORIZZAZIONE E RECUPERO AMBIENTALE	0,00	6.971.075,04	22.487,61	0,00	0,00	6.993.562,65	0,00	0,00	0,00	0,00	0,00
03	RIFIUTI	0,00	18.300,73	0,00	0,00	0,00	18.300,73	0,00	0,00	0,00	0,00	0,00
04	SERVIZIO IDRICO INTEGRATO	0,00	0,00	0,00	0,00	0,00	0,00	0,00	0,00	0,00	0,00	0,00
05	AREE PROTETTE, PARCHI NATURALI, PROTEZIONE NATURALISTICA E FORESTAZIONE	0,00	0,00	0,00	0,00	0,00	0,00	0,00	0,00	0,00	0,00	0,00
06	TUTELA E VALORIZZAZIONE DELLE RISORSE IDRICHE	0,00	0,00	0,00	0,00	0,00	0,00	0,00	0,00	0,00	0,00	0,00
07	SVILUPPO SOSTENIBILE TERRITORIO MONTANO PICCOLI COMUNI	0,00	0,00	0,00	0,00	0,00	0,00	0,00	0,00	0,00	0,00	0,00
08	QUALITÀ DELL'ARIA E RIDUZIONE DELL'INQUINAMENTO	0,00	0,00	0,00	0,00	0,00	0,00	0,00	0,00	0,00	0,00	0,00
	<b>Totale Missione 9 - SVILUPPO SOSTENIBILE E TUTELA DEL TERRITORIO E DELL'AMBIENTE</b>	<b>0,00</b>	<b>70.344.111,44</b>	<b>22.487,61</b>	<b>0,00</b>	<b>0,00</b>	<b>70.366.599,05</b>	<b>0,00</b>	<b>0,00</b>	<b>0,00</b>	<b>0,00</b>	<b>0,00</b>
<b>10</b>	<b>Missione 10 - TRASPORTI E DIRITTO ALLA MOBILITÀ</b>											
01	TRASPORTO FERROVIARIO	0,00	0,00	0,00	0,00	0,00	0,00	0,00	0,00	0,00	0,00	0,00
02	TRASPORTO PUBBLICO LOCALE	0,00	25.717.807,02	8.121.425,36	0,00	0,00	33.839.232,38	0,00	0,00	0,00	0,00	0,00
03	TRASPORTO PER VIE D'ACQUA	0,00	0,00	0,00	0,00	0,00	0,00	0,00	0,00	0,00	0,00	0,00
04	ALTRE MODALITA' DI TRASPORTO	0,00	0,00	0,00	0,00	0,00	0,00	0,00	0,00	0,00	0,00	0,00
05	VIABILITA' E INFRASTRUTTURE STRADALI	0,00	48.217.292,59	72.053,21	0,00	0,00	48.289.345,80	0,00	0,00	0,00	0,00	0,00

**SPESA PER MISSIONI, PROGRAMMI E MACROAGGREGATI**  
**SPESA IN CONTO CAPITALE E SPESA PER INCREMENTO DI ATTIVITA' FINANZIARIE - IMPEGNI**  
**ESERCIZIO FINANZIARIO 2022 CONSOLIDATO CON GLI ORGANISMI STRUMENTALI**

MISSIONI E PROGRAMMI/MACROAGGREGATI		Tributi in conto capitale a carico dell'ente	Investimenti fissi lordi e acquisto di terreni	Contributi agli investimenti	Altri trasferimenti in conto capitale	Altre spese in conto capitale	Totale SPESE IN CONTO CAPITALE	Acquisizione di attività finanziarie	Concessione crediti di breve termine	Concessione crediti di medio - lungo termine	Altre spese per incremento di attività finanziarie	Totale SPESE PER INCREMENTO DI ATTIVITA' FINANZIARIE
		201	202	203	204	205	200	301	302	303	304	300
	<b>Totale Missione 10 - TRASPORTI E DIRITTO ALLA MOBILITÀ</b>	<b>0,00</b>	<b>73.935.099,61</b>	<b>8.193.478,57</b>	<b>0,00</b>	<b>0,00</b>	<b>82.128.578,18</b>	<b>0,00</b>	<b>0,00</b>	<b>0,00</b>	<b>0,00</b>	<b>0,00</b>
<b>11</b>	<b>Missione 11 - SOCCORSO CIVILE</b>											
01	SISTEMA DI PROTEZIONE CIVILE	0,00	245.112,64	0,00	0,00	0,00	245.112,64	0,00	0,00	0,00	0,00	0,00
02	INTERVENTI A SEGUITO DI CALAMITÀ NATURALI	0,00	0,00	0,00	0,00	0,00	0,00	0,00	0,00	0,00	0,00	0,00
	<b>Totale Missione 11 - SOCCORSO CIVILE</b>	<b>0,00</b>	<b>245.112,64</b>	<b>0,00</b>	<b>0,00</b>	<b>0,00</b>	<b>245.112,64</b>	<b>0,00</b>	<b>0,00</b>	<b>0,00</b>	<b>0,00</b>	<b>0,00</b>
<b>12</b>	<b>Missione 12 - DIRITTI SOCIALI, POLITICHE SOCIALI E FAMIGLIA</b>											
01	INTERVENTI PER L'INFANZIA E I MINORI E PER ASILI NIDO	0,00	387.939,84	0,00	0,00	0,00	387.939,84	0,00	0,00	0,00	0,00	0,00
02	INTERVENTI PER LA DISABILITÀ	0,00	0,00	0,00	0,00	0,00	0,00	0,00	0,00	0,00	0,00	0,00
03	INTERVENTI PER GLI ANZIANI	0,00	0,00	0,00	0,00	0,00	0,00	0,00	0,00	0,00	0,00	0,00
04	INTERVENTI PER I SOGGETTI A RISCHIO DI ESCLUSIONE SOCIALE	0,00	305.640,96	0,00	0,00	0,00	305.640,96	0,00	0,00	0,00	0,00	0,00
05	INTERVENTI PER LE FAMIGLIE	0,00	0,00	0,00	0,00	0,00	0,00	0,00	0,00	0,00	0,00	0,00
06	INTERVENTI PER IL DIRITTO ALLA CASA	0,00	4.129.014,02	2.525.266,00	0,00	0,00	6.654.280,02	0,00	0,00	0,00	0,00	0,00
07	PROGRAMMAZIONE E GOVERNO DELLA RETE DEI SERVIZI SOCIOSANITARI E SOCIALI	0,00	0,00	0,00	0,00	0,00	0,00	0,00	0,00	0,00	0,00	0,00
08	COOPERAZIONE E ASSOCIAZIONISMO	0,00	0,00	0,00	0,00	0,00	0,00	0,00	0,00	0,00	0,00	0,00
09	SERVIZIO NECROSCOPICO E CIMITERIALE	0,00	1.386.871,79	0,00	0,00	0,00	1.386.871,79	0,00	0,00	0,00	0,00	0,00
	<b>Totale Missione 12 - DIRITTI SOCIALI, POLITICHE SOCIALI E FAMIGLIA</b>	<b>0,00</b>	<b>6.209.466,61</b>	<b>2.525.266,00</b>	<b>0,00</b>	<b>0,00</b>	<b>8.734.732,61</b>	<b>0,00</b>	<b>0,00</b>	<b>0,00</b>	<b>0,00</b>	<b>0,00</b>
<b>13</b>	<b>Missione 13 - TUTELA DELLA SALUTE</b>											
04	SERVIZIO SANITARIO REGIONALE - RIPIANO DI DISAVANZI SANITARI RELATIVI AD ESERCIZI PREGRESSI	0,00	0,00	0,00	0,00	0,00	0,00	0,00	0,00	0,00	0,00	0,00
05	SERVIZIO SANITARIO REGIONALE - INVESTIMENTI SANITARI	0,00	0,00	0,00	0,00	0,00	0,00	0,00	0,00	0,00	0,00	0,00
07	ULTERIORI SPESE IN MATERIA SANITARIA	0,00	0,00	0,00	0,00	0,00	0,00	0,00	0,00	0,00	0,00	0,00
	<b>Totale Missione 13 - TUTELA DELLA SALUTE</b>	<b>0,00</b>	<b>0,00</b>	<b>0,00</b>	<b>0,00</b>	<b>0,00</b>	<b>0,00</b>	<b>0,00</b>	<b>0,00</b>	<b>0,00</b>	<b>0,00</b>	<b>0,00</b>
<b>14</b>	<b>Missione 14 - SVILUPPO ECONOMICO E COMPETITIVITÀ</b>											
01	INDUSTRIA, E PMI E ARTIGIANATO	0,00	0,00	0,00	0,00	0,00	0,00	0,00	0,00	0,00	0,00	0,00
02	COMMERCIO - RETI DISTRIBUTIVE - TUTELA DEI CONSUMATORI	0,00	851.940,61	0,00	0,00	0,00	851.940,61	0,00	0,00	0,00	0,00	0,00
03	RICERCA E INNOVAZIONE	0,00	268.651,50	695.699,51	0,00	0,00	964.351,01	0,00	0,00	0,00	0,00	0,00
04	RETI E ALTRI SERVIZI DI PUBBLICA UTILITÀ	0,00	0,00	0,00	0,00	0,00	0,00	0,00	0,00	0,00	0,00	0,00
	<b>Totale Missione 14 - SVILUPPO ECONOMICO E COMPETITIVITÀ</b>	<b>0,00</b>	<b>1.120.592,11</b>	<b>695.699,51</b>	<b>0,00</b>	<b>0,00</b>	<b>1.816.291,62</b>	<b>0,00</b>	<b>0,00</b>	<b>0,00</b>	<b>0,00</b>	<b>0,00</b>
<b>15</b>	<b>Missione 15 - POLITICHE PER IL LAVORO E LA FORMAZIONE PROFESSIONALE</b>											

**SPESA PER MISSIONI, PROGRAMMI E MACROAGGREGATI**  
**SPESA IN CONTO CAPITALE E SPESA PER INCREMENTO DI ATTIVITA' FINANZIARIE - IMPEGNI**  
**ESERCIZIO FINANZIARIO 2022 CONSOLIDATO CON GLI ORGANISMI STRUMENTALI**

MISSIONI E PROGRAMMI/MACROAGGREGATI		Tributi in conto capitale a carico dell'ente	Investimenti fissi lordi e acquisto di terreni	Contributi agli investimenti	Altri trasferimenti in conto capitale	Altre spese in conto capitale	Totale SPESE IN CONTO CAPITALE	Acquisizione di attività finanziarie	Concessione crediti di breve termine	Concessione crediti di medio - lungo termine	Altre spese per incremento di attività finanziarie	Totale SPESE PER INCREMENTO DI ATTIVITA' FINANZIARIE
		201	202	203	204	205	200	301	302	303	304	300
01	SERVIZI PER LO SVILUPPO DEL MERCATO DEL LAVORO	0,00	0,00	0,00	0,00	0,00	0,00	0,00	0,00	0,00	0,00	0,00
02	FORMAZIONE PROFESSIONALE	0,00	0,00	0,00	0,00	0,00	0,00	0,00	0,00	0,00	0,00	0,00
03	SOSTEGNO ALL'OCCUPAZIONE	0,00	0,00	93.017,45	0,00	0,00	93.017,45	0,00	0,00	0,00	0,00	0,00
	<b>Totale Missione 15 - POLITICHE PER IL LAVORO E LA FORMAZIONE PROFESSIONALE</b>	<b>0,00</b>	<b>0,00</b>	<b>93.017,45</b>	<b>0,00</b>	<b>0,00</b>	<b>93.017,45</b>	<b>0,00</b>	<b>0,00</b>	<b>0,00</b>	<b>0,00</b>	<b>0,00</b>
<b>16</b>	<b>Missione 16 - AGRICOLTURA, POLITICHE AGROALIMENTARI E PESCA</b>											
01	SVILUPPO DEL SETTORE AGRICOLO E DEL SISTEMA AGROALIMENTARE	0,00	0,00	0,00	0,00	0,00	0,00	0,00	0,00	0,00	0,00	0,00
02	CACCIA E PESCA	0,00	0,00	0,00	0,00	0,00	0,00	0,00	0,00	0,00	0,00	0,00
	<b>Totale Missione 16 - AGRICOLTURA, POLITICHE AGROALIMENTARI E PESCA</b>	<b>0,00</b>	<b>0,00</b>	<b>0,00</b>	<b>0,00</b>	<b>0,00</b>	<b>0,00</b>	<b>0,00</b>	<b>0,00</b>	<b>0,00</b>	<b>0,00</b>	<b>0,00</b>
<b>17</b>	<b>Missione 17 - ENERGIA E DIVERSIFICAZIONE DELLE FONTI ENERGETICHE</b>											
01	FONTI ENERGETICHE	0,00	6.638.664,95	0,00	0,00	0,00	6.638.664,95	0,00	0,00	0,00	0,00	0,00
	<b>Totale Missione 17 - ENERGIA E DIVERSIFICAZIONE DELLE FONTI ENERGETICHE</b>	<b>0,00</b>	<b>6.638.664,95</b>	<b>0,00</b>	<b>0,00</b>	<b>0,00</b>	<b>6.638.664,95</b>	<b>0,00</b>	<b>0,00</b>	<b>0,00</b>	<b>0,00</b>	<b>0,00</b>
<b>18</b>	<b>Missione 18 - RELAZIONI CON LE ALTRE AUTONOMIE TERRITORIALI E LOCALI</b>											
01	RELAZIONI FINANZIARIE CON LE ALTRE AUTONOMIE TERRITORIALI	0,00	0,00	0,00	0,00	0,00	0,00	0,00	0,00	0,00	0,00	0,00
	<b>Totale Missione 18 - RELAZIONI CON LE ALTRE AUTONOMIE TERRITORIALI E LOCALI</b>	<b>0,00</b>	<b>0,00</b>	<b>0,00</b>	<b>0,00</b>	<b>0,00</b>	<b>0,00</b>	<b>0,00</b>	<b>0,00</b>	<b>0,00</b>	<b>0,00</b>	<b>0,00</b>
<b>19</b>	<b>Missione 19 - RELAZIONI INTERNAZIONALI</b>											
01	RELAZIONI INTERNAZIONALI E COOPERAZIONE ALLO SVILUPPO	0,00	0,00	0,00	0,00	0,00	0,00	0,00	0,00	0,00	0,00	0,00
	<b>Totale Missione 19 - RELAZIONI INTERNAZIONALI</b>	<b>0,00</b>	<b>0,00</b>	<b>0,00</b>	<b>0,00</b>	<b>0,00</b>	<b>0,00</b>	<b>0,00</b>	<b>0,00</b>	<b>0,00</b>	<b>0,00</b>	<b>0,00</b>
<b>20</b>	<b>Missione 20 - FONDI E ACCANTONAMENTI</b>											
01	FONDO DI RISERVA	0,00	0,00	0,00	0,00	0,00	0,00	0,00	0,00	0,00	0,00	0,00
02	FONDO CREDITI DI DUBBIA ESIGIBILITA'	0,00	0,00	0,00	0,00	0,00	0,00	0,00	0,00	0,00	0,00	0,00
03	ALTRI FONDI	0,00	0,00	0,00	0,00	0,00	0,00	0,00	0,00	0,00	0,00	0,00
	<b>Totale Missione 20 - FONDI E ACCANTONAMENTI</b>	<b>0,00</b>	<b>0,00</b>	<b>0,00</b>	<b>0,00</b>	<b>0,00</b>	<b>0,00</b>	<b>0,00</b>	<b>0,00</b>	<b>0,00</b>	<b>0,00</b>	<b>0,00</b>
	<b>Totale macroaggregati</b>	<b>0,00</b>	<b>209.373.209,77</b>	<b>16.159.428,13</b>	<b>0,00</b>	<b>49.705,11</b>	<b>225.582.343,01</b>	<b>9.655.318,00</b>	<b>400.000,00</b>	<b>0,00</b>	<b>28.547.825,51</b>	<b>38.603.143,51</b>

SPESE PER MISSIONI, PROGRAMMI E MACROAGGREGATI  
 SPESE PER RIMBORSO DI PRESTITI – IMPEGNI  
 ESERCIZIO FINANZIARIO 2022 CONSOLIDATO CON GLI ORGANISMI STRUMENTALI

MISSIONI E PROGRAMMI/MACROAGGREGATI		Rimborso di titoli obbligazionari	Rimborso prestiti a breve termine	Rimborso mutui e altri finanziamenti a medio e lungo termine	Rimborso di altre forme di indebitamento	Fondi per rimborso prestiti	Totale
		<b>401</b>	<b>402</b>	<b>403</b>	<b>404</b>	<b>405</b>	<b>400</b>
<b>50</b>	<b>Missione 50 - DEBITO PUBBLICO</b>						
02	QUOTA CAPITALE AMMORTAMENTO MUTUI E PRESTITI OBBLIGAZIONARI	23.075.720,61	0,00	47.339.542,49	0,00	0,00	70.415.263,10
	<b>Totale Missione 50 - DEBITO PUBBLICO</b>	<b>23.075.720,61</b>	<b>0,00</b>	<b>47.339.542,49</b>	<b>0,00</b>	<b>0,00</b>	<b>70.415.263,10</b>
	<b>Totale macroaggregati</b>	<b>23.075.720,61</b>	<b>0,00</b>	<b>47.339.542,49</b>	<b>0,00</b>	<b>0,00</b>	<b>70.415.263,10</b>

SPESE PER MISSIONI, PROGRAMMI E MACROAGGREGATI  
 SPESE PER SERVIZI PER CONTO TERZI E PARTITE DI GIRO – IMPEGNI  
 ESERCIZIO FINANZIARIO 2022 CONSOLIDATO CON GLI ORGANISMI STRUMENTALI

MISSIONI E PROGRAMMI/MACROAGGREGATI		Uscite per partite di giro	Uscite per conto terzi	Totale
		<b>701</b>	<b>702</b>	<b>700</b>
<b>99</b>	<b>Missione 99 - SERVIZI PER CONTO TERZI</b>			
01	SERVIZI PER CONTO TERZI - PARTITE DI GIRO	301.535.062,36	4.074.849,25	305.609.911,61
02	ANTICIPAZIONI PER IL FINANZIAMENTO DEL SISTEMA SANITARIO NAZIONALE	0,00	0,00	0,00
	<b>Totale Missione 99 - SERVIZI PER CONTO TERZI</b>	<b>301.535.062,36</b>	<b>4.074.849,25</b>	<b>305.609.911,61</b>
	<b>Totale macroaggregati</b>	<b>301.535.062,36</b>	<b>4.074.849,25</b>	<b>305.609.911,61</b>



**RIEPILOGO SPESE PER TITOLI E MACROAGGREGATI  
IMPEGNI CONSOLIDATO CON GLI ORGANISMI STRUMENTALI**

TITOLI E MACROAGGREGATI DI SPESA		TOTALE	DI CUI NON RICORRENTI
	<b>TITOLO 1 - SPESE CORRENTI</b>		
101	REDDITI DA LAVORO DIPENDENTE	215.517.150,49	1.229.175,62
102	IMPOSTE E TASSE A CARICO DELL'ENTE	12.452.143,49	0,00
103	ACQUISTO DI BENI E SERVIZI	393.584.279,61	3.237.676,56
104	TRASFERIMENTI CORRENTI	81.854.198,19	87.858,35
105	TRASFERIMENTI DI TRIBUTI	0,00	0,00
107	INTERESSI PASSIVI	27.149.156,29	0,00
108	ALTRE SPESE PER REDDITI DA CAPITALE	0,00	0,00
109	RIMBORSI E POSTE CORRETTIVE DELLE ENTRATE	4.022.768,24	0,00
110	ALTRE SPESE CORRENTI	8.416.652,75	0,00
<b>100</b>	<b>TOTALE TITOLO 1</b>	<b>742.996.349,06</b>	<b>4.554.710,53</b>
	<b>TITOLO 2 - SPESE IN CONTO CAPITALE</b>		
202	INVESTIMENTI FISSI LORDI E ACQUISTO DI TERRENI	209.373.209,77	209.373.209,77
203	CONTRIBUTI AGLI INVESTIMENTI	16.159.428,13	16.159.428,13
204	ALTRI TRASFERIMENTI IN CONTO CAPITALE	0,00	0,00
205	ALTRE SPESE IN CONTO CAPITALE	49.705,11	49.705,11
<b>200</b>	<b>TOTALE TITOLO 2</b>	<b>225.582.343,01</b>	<b>225.582.343,01</b>
	<b>TITOLO 3 - SPESE PER INCREMENTO ATTIVITA' FINANZIARIE</b>		
301	ACQUISIZIONI DI ATTIVITA' FINANZIARIE	9.655.318,00	9.655.318,00
302	CONCESSIONE CREDITI DI BREVE TERMINE	400.000,00	400.000,00
303	CONCESSIONE CREDITI DI MEDIO-LUNGO TERMINE	0,00	0,00
304	ALTRE SPESE PER INCREMENTO DI ATTIVITA' FINANZIARIE	28.547.825,51	28.547.825,51
<b>300</b>	<b>TOTALE TITOLO 3</b>	<b>38.603.143,51</b>	<b>38.603.143,51</b>
	<b>TITOLO 4 - RIMBORSO PRESTITI</b>		
401	RIMBORSO DI TITOLI OBBLIGAZIONARI	23.075.720,61	0,00

**RIEPILOGO SPESE PER TITOLI E MACROAGGREGATI  
IMPEGNI CONSOLIDATO CON GLI ORGANISMI STRUMENTALI**

402	RIMBORSO PRESTITI A BREVE TERMINE	0,00	0,00
403	RIMBORSO MUTUI E ALTRI FINANZIAMENTI A MEDIO LUNGO TERMINE	47.339.542,49	0,00
<b>400</b>	<b>TOTALE TITOLO 4</b>	<b>70.415.263,10</b>	<b>0,00</b>
	<b>TITOLO 5 - CHIUSURA ANTICIPAZIONI RICEVUTE DA ISTITUTO TESORIERE/CASSIERE</b>		
501	CHIUSURA ANTICIPAZIONI RICEVUTE DA ISTITUTO TESORIERE/CASSIERE	0,00	0,00
<b>500</b>	<b>TOTALE TITOLO 5</b>	<b>0,00</b>	<b>0,00</b>
	<b>TITOLO 7 - USCITE PER CONTO TERZI E PARTITE DI GIRO</b>		
701	USCITE PER PARTITE DI GIRO	301.535.062,36	0,00
702	USCITE PER CONTO TERZI	4.074.849,25	0,00
<b>700</b>	<b>TOTALE TITOLO 7</b>	<b>305.609.911,61</b>	<b>0,00</b>
	<b>TOTALE</b>	<b>1.383.207.010,29</b>	<b>268.740.197,05</b>

**ACCERTAMENTI ASSUNTI NELL'ESERCIZIO DI RIFERIMENTO E NEGLI ESERCIZI PRECEDENTI IMPUTATI ALL'ANNO SUCCESSIVO CUI SI RIFERISCE IL RENDICONTO E SEGUENTI CONSOLIDATO CON GLI ORGANISMI STRUMENTALI**

TITOLI E TIPOLOGIE DI ENTRATA		Anno 2023		Anno 2024		Anni successivi
		Previsioni di competenza	Accertamenti	Previsioni di competenza del bilancio pluriennale	Accertamenti	Accertamenti
<b>TITOLO ENTRATE CORRENTI DI NATURA TRIBUTARIA, CONTRIBUTIVA E PEREQUATIVA</b>						
10101	Tipologia 101 : IMPOSTE, TASSE E PROVENTI ASSIMILATI	444.177.890,00	0,00	444.107.890,00	0,00	0,00
10104	Tipologia 104 : COMPARTICIPAZIONI DI TRIBUTI	0,00	0,00	0,00	0,00	0,00
10301	Tipologia 301 : FONDI PEREQUATIVI DA AMMINISTRAZIONI CENTRALI	133.543.000,00	0,00	133.406.000,00	0,00	0,00
<b>10000</b>	<b>Totale TITOLO 1</b>	<b>577.720.890,00</b>	<b>0,00</b>	<b>577.513.890,00</b>	<b>0,00</b>	<b>0,00</b>
<b>TITOLO TRASFERIMENTI CORRENTI</b>						
20101	Tipologia 101 : TRASFERIMENTI CORRENTI DA AMMINISTRAZIONI PUBBLICHE	77.110.402,56	18.705.431,74	54.839.492,08	2.393.198,70	0,00
20102	Tipologia 102 : TRASFERIMENTI CORRENTI DA FAMIGLIE	13.000,00	0,00	13.000,00	0,00	0,00
20103	Tipologia 103 : TRASFERIMENTI CORRENTI DA IMPRESE	2.467.480,00	631.832,00	1.034.980,00	81.252,00	0,00
20104	Tipologia 104 : TRASFERIMENTI CORRENTI DA ISTITUZIONI SOCIALI PRIVATE	3.029.331,86	249.751,86	1.659.000,00	0,00	0,00
20105	Tipologia 105 : TRASFERIMENTI CORRENTI DALL'UNIONE EUROPEA E DAL RESTO DEL MONDO	294.750,00	41.355,00	238.000,00	38.000,00	38.000,00
<b>20000</b>	<b>Totale TITOLO 2</b>	<b>82.914.964,42</b>	<b>19.628.370,60</b>	<b>57.784.472,08</b>	<b>2.512.450,70</b>	<b>38.000,00</b>
<b>TITOLO ENTRATE EXTRATRIBUTARIE</b>						
30100	Tipologia 100 : VENDITA DI BENI E SERVIZI E PROVENTI DERIVANTI DALLA GESTIONE DEI BENI	74.002.695,77	4.327.963,26	74.034.715,88	113.906,52	0,00
30200	Tipologia 200 : PROVENTI DERIVANTI DALL'ATTIVITA' DI CONTROLLO E REPRESSIONE DELLE IRREGOLARITA' E DEGLI ILLECITI	66.986.490,00	13.891,00	67.276.617,50	4.017,50	0,00
30300	Tipologia 300 : INTERESSI ATTIVI	1.235.440,07	11.022,92	662.872,46	17.835,54	107.086,56
30400	Tipologia 400 : ALTRE ENTRATE DA REDDITI DA CAPITALE	8.529.400,00	0,00	8.516.150,00	0,00	0,00
30500	Tipologia 500 : RIMBORSI E ALTRE ENTRATE CORRENTI	31.408.444,52	10.808.226,83	21.935.001,87	844.184,00	2.470.512,00
<b>30000</b>	<b>Totale TITOLO 3</b>	<b>182.162.470,36</b>	<b>15.161.104,01</b>	<b>172.425.357,71</b>	<b>979.943,56</b>	<b>2.577.598,56</b>
<b>TITOLO ENTRATE IN CONTO CAPITALE</b>						
40200	Tipologia 200 : CONTRIBUTI AGLI INVESTIMENTI	599.444.735,14	445.478.134,45	346.142.356,03	179.981.118,98	24.044.038,37

**ACCERTAMENTI ASSUNTI NELL'ESERCIZIO DI RIFERIMENTO E NEGLI ESERCIZI PRECEDENTI IMPUTATI ALL'ANNO SUCCESSIVO CUI SI RIFERISCE IL RENDICONTO E SEGUENTI CONSOLIDATO CON GLI ORGANISMI STRUMENTALI**

TITOLI E TIPOLOGIE DI ENTRATA		Anno 2023		Anno 2024		Anni successivi
		Previsioni di competenza	Accertamenti	Previsioni di competenza del bilancio pluriennale	Accertamenti	Accertamenti
40400	Tipologia 400 : ENTRATE DA ALIENAZIONE DI BENI MATERIALI E IMMATERIALI	4.100.000,00	547.100,00	1.400.000,00	32.100,00	66.000,00
40500	Tipologia 500 : ALTRE ENTRATE IN CONTO CAPITALE	5.841.754,25	114.619,89	5.837.048,28	37.048,28	189.734,92
<b>40000</b>	<b>Totale TITOLO 4</b>	<b>609.386.489,39</b>	<b>446.139.854,34</b>	<b>353.379.404,31</b>	<b>180.050.267,26</b>	<b>24.299.773,29</b>
<b>TITOLO ENTRATE DA RIDUZIONE DI ATTIVITA' FINANZIARIE</b>						
50100	Tipologia 100 : ALIENAZIONE DI ATTIVITA' FINANZIARIE	0,00	0,00	0,00	0,00	0,00
50200	Tipologia 200 : RISCOSSIONE CREDITI DI BREVE TERMINE	0,00	0,00	0,00	0,00	0,00
50300	Tipologia 300 : RISCOSSIONE CREDITI DI MEDIO-LUNGO TERMINE	0,00	0,00	0,00	0,00	0,00
50400	Tipologia 400 : ALTRE ENTRATE PER RIDUZIONE DI ATTIVITA' FINANZIARIE	80.000.000,00	0,00	80.000.000,00	0,00	0,00
<b>50000</b>	<b>Totale TITOLO 5</b>	<b>80.000.000,00</b>	<b>0,00</b>	<b>80.000.000,00</b>	<b>0,00</b>	<b>0,00</b>
<b>TITOLO ACCENSIONE PRESTITI</b>						
60100	Tipologia 100 : EMISSIONE DI TITOLI OBBLIGAZIONARI	0,00	0,00	0,00	0,00	0,00
60200	Tipologia 200 : ACCENSIONE PRESTITI A BREVE TERMINE	0,00	0,00	0,00	0,00	0,00
60300	Tipologia 300 : ACCENSIONE MUTUI E ALTRI FINANZIAMENTI A MEDIO LUNGO TERMINE	43.324.856,91	22.728.808,77	62.647.349,59	9.725.030,13	1.493.707,74
<b>60000</b>	<b>Totale TITOLO 6</b>	<b>43.324.856,91</b>	<b>22.728.808,77</b>	<b>62.647.349,59</b>	<b>9.725.030,13</b>	<b>1.493.707,74</b>
<b>TITOLO ENTRATE PER CONTO TERZI E PARTITE DI GIRO</b>						
90100	Tipologia 100 : ENTRATE PER PARTITE DI GIRO	237.307.880,00	56.981,00	237.342.880,00	0,00	0,00
90200	Tipologia 200 : ENTRATE PER CONTO TERZI	12.675.243,32	255.000,00	12.675.243,32	0,00	0,00
<b>90000</b>	<b>Totale TITOLO 9</b>	<b>249.983.123,32</b>	<b>311.981,00</b>	<b>250.018.123,32</b>	<b>0,00</b>	<b>0,00</b>
<b>TOTALE ACCERTAMENTI</b>		<b>1.825.492.794,40</b>	<b>503.970.118,72</b>	<b>1.553.768.597,01</b>	<b>193.267.691,65</b>	<b>28.409.079,59</b>

**IMPEGNI ASSUNTI NELL'ESERCIZIO DI RIFERIMENTO E NEGLI ESERCIZI PRECEDENTI IMPUTATI ALL'ANNO SUCCESSIVO CUI SI RIFERISCE IL RENDICONTO E SEGUENTI CONSOLIDATO CON GLI ORGANISMI STRUMENTALI**

TITOLI E MACROAGGREGATI DI SPESA		Anno 2023		Anno 2024		Anni successivi
		Previsioni di competenza	Impegni	Previsioni di competenza del bilancio pluriennale	Impegni	Impegni
<b>TITOLO SPESE CORRENTI</b>						
101	REDDITI DA LAVORO DIPENDENTE	223.421.564,40	29.175.720,60	210.146.042,63	3.392.025,90	0,00
102	IMPOSTE E TASSE A CARICO DELL'ENTE	12.712.474,38	600.662,93	12.207.656,76	57.372,06	0,00
103	ACQUISTO DI BENI E SERVIZI	350.270.114,15	82.705.575,25	316.238.306,54	35.594.280,06	38.199.128,64
104	TRASFERIMENTI CORRENTI	59.061.930,56	2.795.981,87	55.166.204,05	832.250,00	0,00
105	TRASFERIMENTI DI TRIBUTI	0,00	0,00	0,00	0,00	0,00
107	INTERESSI PASSIVI	33.883.986,15	0,00	34.232.954,80	0,00	0,00
108	ALTRE SPESE PER REDDITI DA CAPITALE	0,00	0,00	0,00	0,00	0,00
109	RIMBORSI E POSTE CORRETTIVE DELLE ENTRATE	872.690,64	6.000,00	870.290,64	0,00	0,00
110	ALTRE SPESE CORRENTI	115.108.610,34	76.829,03	119.895.488,06	0,00	0,00
<b>100</b>	<b>Totale TITOLO 1</b>	<b>795.331.370,62</b>	<b>115.360.769,68</b>	<b>748.756.943,48</b>	<b>39.875.928,02</b>	<b>38.199.128,64</b>
<b>TITOLO SPESE IN CONTO CAPITALE</b>						
202	INVESTIMENTI FISSI LORDI E ACQUISTO DI TERRENI	788.602.253,79	622.195.925,44	354.511.328,03	157.824.846,45	25.537.746,11
203	CONTRIBUTI AGLI INVESTIMENTI	123.150.097,74	111.470.425,23	67.048.614,03	31.845.339,03	0,00
204	ALTRI TRASFERIMENTI IN CONTO CAPITALE	0,00	0,00	0,00	0,00	0,00
205	ALTRE SPESE IN CONTO CAPITALE	562.518,70	511.265,39	42.610,00	0,00	0,00
<b>200</b>	<b>Totale TITOLO 2</b>	<b>912.314.870,23</b>	<b>734.177.616,06</b>	<b>421.602.552,06</b>	<b>189.670.185,48</b>	<b>25.537.746,11</b>
<b>TITOLO SPESE PER INCREMENTO ATTIVITA' FINANZIARIE</b>						
301	ACQUISIZIONI DI ATTIVITA' FINANZIARIE	0,00	0,00	0,00	0,00	0,00
302	CONCESSIONE CREDITI DI BREVE TERMINE	0,00	0,00	0,00	0,00	0,00

**IMPEGNI ASSUNTI NELL'ESERCIZIO DI RIFERIMENTO E NEGLI ESERCIZI PRECEDENTI IMPUTATI ALL'ANNO SUCCESSIVO CUI SI RIFERISCE IL RENDICONTO E SEGUENTI CONSOLIDATO CON GLI ORGANISMI STRUMENTALI**

TITOLI E MACROAGGREGATI DI SPESA		Anno 2023		Anno 2024		Anni successivi
		Previsioni di competenza	Impegni	Previsioni di competenza del bilancio pluriennale	Impegni	Impegni
303	CONCESSIONE CREDITI DI MEDIO-LUNGO TERMINE	0,00	0,00	0,00	0,00	0,00
304	ALTRE SPESE PER INCREMENTO DI ATTIVITA' FINANZIARIE	80.000.000,00	0,00	80.000.000,00	0,00	0,00
<b>300</b>	<b>Totale TITOLO 3</b>	<b>80.000.000,00</b>	<b>0,00</b>	<b>80.000.000,00</b>	<b>0,00</b>	<b>0,00</b>
<b>TITOLO RIMBORSO PRESTITI</b>						
401	RIMBORSO DI TITOLI OBBLIGAZIONARI	20.818.146,26	20.818.146,26	21.478.711,99	21.478.711,99	156.161.858,48
402	RIMBORSO PRESTITI A BREVE TERMINE	5.674.993,16	2.269.997,28	0,00	0,00	0,00
403	RIMBORSO MUTUI E ALTRI FINANZIAMENTI A MEDIO LUNGO TERMINE	51.982.374,60	41.700.531,32	48.268.058,33	46.817.056,22	728.806.666,39
<b>400</b>	<b>Totale TITOLO 4</b>	<b>78.475.514,02</b>	<b>64.788.674,86</b>	<b>69.746.770,32</b>	<b>68.295.768,21</b>	<b>884.968.524,87</b>
<b>TITOLO CHIUSURA ANTICIPAZIONI RICEVUTE DA ISTITUTO TESORIERE/CASSIERE</b>						
501	CHIUSURA ANTICIPAZIONI RICEVUTE DA ISTITUTO TESORIERE/CASSIERE	223.353.136,66	0,00	208.184.848,13	0,00	0,00
<b>500</b>	<b>Totale TITOLO 5</b>	<b>223.353.136,66</b>	<b>0,00</b>	<b>208.184.848,13</b>	<b>0,00</b>	<b>0,00</b>
<b>TITOLO USCITE PER CONTO TERZI E PARTITE DI GIRO</b>						
701	USCITE PER PARTITE DI GIRO	237.307.880,00	56.981,00	237.342.880,00	0,00	0,00
702	USCITE PER CONTO TERZI	12.675.243,32	50.000,00	12.675.243,32	0,00	0,00
<b>700</b>	<b>Totale TITOLO 7</b>	<b>249.983.123,32</b>	<b>106.981,00</b>	<b>250.018.123,32</b>	<b>0,00</b>	<b>0,00</b>
<b>TOTALE IMPEGNI</b>		<b>2.339.458.014,85</b>	<b>914.434.041,60</b>	<b>1.778.309.237,31</b>	<b>297.841.881,71</b>	<b>948.705.399,62</b>

Conto Consolidato con gli organismi strumentali

*Conto Economico Consolidato con gli organismi strumentali*

**CONTO ECONOMICO CONSOLIDATO - ESERCIZIO 2022**  
**COMUNE DI GENOVA CON ISTITUZIONE MUMA E CONTABILITA' SPECIALE - FEREGGIANO**

CONTO ECONOMICO		2022	2021
<b><u>A) COMPONENTI POSITIVI DELLA GESTIONE</u></b>			
1	Proventi da tributi	450.734.289,74	432.997.349,71
2	Proventi da fondi perequativi	136.477.649,73	136.531.853,91
<b>3</b>	<b>Proventi da trasferimenti e contributi</b>	<b>125.710.740,05</b>	<b>161.527.794,09</b>
a	<i>Proventi da trasferimenti correnti</i>	96.101.049,98	132.560.625,47
b	<i>Quota annuale di contributi agli investimenti</i>	13.450.261,94	13.157.493,86
c	<i>Contributi agli investimenti</i>	16.159.428,13	15.809.674,76
4	Ricavi delle vendite e prestazioni e proventi da servizi pubblici	79.659.355,23	92.006.838,64
a	<i>Proventi derivanti dalla gestione dei beni</i>	42.746.595,50	50.881.546,18
b	<i>Ricavi della vendita di beni</i>	0,00	0,00
c	<i>Ricavi e proventi dalla prestazione di servizi</i>	36.912.759,73	41.125.292,46
5	Variazioni nelle rimanenze di prodotti in corso di lavorazione, etc. (+/-)	0,00	0,00
6	Variazione dei lavori in corso su ordinazione	0,00	0,00
7	Incrementi di immobilizzazioni per lavori interni	0,00	0,00
8	Altri ricavi e proventi diversi	98.083.784,47	90.456.881,98
<b>TOTALE COMPONENTI POSITIVI DELLA GESTIONE (A)</b>		<b>890.665.819,22</b>	<b>913.520.718,33</b>
<b><u>B) COMPONENTI NEGATIVI DELLA GESTIONE</u></b>			
9	Acquisto di materie prime e/o beni di consumo	4.605.742,52	3.901.901,68
10	Prestazioni di servizi	375.740.735,48	364.045.740,82
11	Utilizzo beni di terzi	10.765.784,34	10.576.496,86
12	Trasferimenti e contributi	98.553.626,32	113.562.380,50
a	<i>Trasferimenti correnti</i>	82.394.198,19	97.752.705,74
b	<i>Contributi agli investimenti ad Amministrazioni pubb.</i>	2.700.266,00	15.185,82
c	<i>Contributi agli investimenti ad altri soggetti</i>	13.459.162,13	15.794.488,94
13	Personale	215.171.523,40	206.014.740,15
14	Ammortamenti e svalutazioni	66.333.793,81	119.745.408,85
a	<i>Ammortamenti di immobilizzazioni Immateriali</i>	1.774.639,72	1.277.109,20
b	<i>Ammortamenti di immobilizzazioni materiali</i>	52.000.362,21	48.060.010,46
c	<i>Altre svalutazioni delle immobilizzazioni</i>	0,00	0,00
d	<i>Svalutazione dei crediti</i>	12.558.791,88	70.408.289,19
15	Variazioni nelle rimanenze di materie prime e/o beni di consumo (+/-)	0,00	0,00
16	Accantonamenti per rischi	0,00	0,00
17	Altri accantonamenti	18.744.021,22	10.048.699,31
18	Oneri diversi di gestione	11.104.126,31	23.869.451,81
<b>TOTALE COMPONENTI NEGATIVI DELLA GESTIONE (B)</b>		<b>801.019.353,40</b>	<b>851.764.819,98</b>
<b>DIFFERENZA FRA COMP. POSITIVI E NEGATIVI DELLA GESTIONE ( A-B)</b>		<b>89.646.465,82</b>	<b>61.755.898,35</b>



**CONTO ECONOMICO CONSOLIDATO- ESERCIZIO 2022**  
**COMUNE DI GENOVA CON ISTITUZIONE MUMA E CONTABILITA' SPECIALE - FEREGGIANO**

CONTO ECONOMICO		2022	2021
<b>C) PROVENTI ED ONERI FINANZIARI</b>			
<i>Proventi finanziari</i>			
19	Proventi da partecipazioni	<b>20.872.655,00</b>	<b>3.200.000,00</b>
a	<i>da società controllate</i>	20.872.655,00	0,00
b	<i>da società partecipate</i>	0,00	0,00
c	<i>da altri soggetti</i>	0,00	3.200.000,00
20	Altri proventi finanziari	<b>1.600.875,07</b>	<b>1.230.860,45</b>
<b>Totale proventi finanziari</b>		<b>22.473.530,07</b>	<b>4.430.860,45</b>
<i>Oneri finanziari</i>			
21	Interessi ed altri oneri finanziari	<b>27.149.156,29</b>	<b>27.814.778,89</b>
a	<i>Interessi passivi</i>	27.149.156,29	27.814.778,89
b	<i>Altri oneri finanziari</i>	0,00	0,00
<b>Totale oneri finanziari</b>		<b>27.149.156,29</b>	<b>27.814.778,89</b>
<b>TOTALE PROVENTI ED ONERI FINANZIARI (C)</b>		<b>-4.675.626,22</b>	<b>-23.383.918,44</b>
<b>D) RETTIFICHE DI VALORE ATTIVITA' FINANZIARIE</b>			
22	Rivalutazioni	4.641.316,28	22.465.663,58
23	Svalutazioni	77.562,08	277.220,36
<b>TOTALE RETTIFICHE (D)</b>		<b>4.563.754,20</b>	<b>22.188.443,22</b>
<b>E) PROVENTI ED ONERI STRAORDINARI</b>			
24	Proventi straordinari	<b>47.780.625,02</b>	<b>45.097.828,55</b>
a	<i>Proventi da permessi di costruire</i>	3.933.681,00	3.008.000,00
b	<i>Proventi da trasferimenti in conto capitale</i>	0,00	0,00
c	<i>Sopravvenienze attive e insussistenze del passivo</i>	36.910.036,96	35.845.339,26
d	<i>Plusvalenze patrimoniali</i>	6.129.684,61	5.325.772,17
e	<i>Altri proventi straordinari</i>	807.222,45	918.717,12
<b>Totale proventi straordinari</b>		<b>47.780.625,02</b>	<b>45.097.828,55</b>
25	Oneri straordinari	<b>78.268.925,07</b>	<b>18.039.716,11</b>
a	<i>Trasferimenti in conto capitale</i>	0,00	0,00
b	<i>Sopravvenienze passive e insussistenze dell'attivo</i>	78.219.219,96	17.512.543,18
c	<i>Minusvalenze patrimoniali</i>	0,00	0,00
d	<i>Altri oneri straordinari</i>	49.705,11	527.172,93
<b>Totale oneri straordinari</b>		<b>78.268.925,07</b>	<b>18.039.716,11</b>
<b>TOTALE PROVENTI ED ONERI STRAORDINARI (E)</b>		<b>-30.488.300,05</b>	<b>27.058.112,44</b>
<b>RISULTATO PRIMA DELLE IMPOSTE (A-B+C+D+E)</b>		<b>59.046.293,75</b>	<b>87.618.535,57</b>
26	Imposte	<b>11.484.214,53</b>	<b>11.051.730,78</b>
27	<b>RISULTATO DELL'ESERCIZIO</b>	<b>47.562.079,22</b>	<b>76.566.804,79</b>

Conto Consolidato con gli organismi strumentali

*Stato Patrimoniale Consolidato con gli organismi strumentali*

STATO PATRIMONIALE CONSOLIDATO ESERCIZIO 2022 - ATTIVO  
 COMUNE DI GENOVA CON ISTITUZIONE MUMA E CONTABILITA' SPECIALE - FEREGGIANO

STATO PATRIMONIALE (ATTIVO)		2022	2021
	<b>A) CREDITI vs.LO STATO ED ALTRE AMMINISTRAZIONI PUBBLICHE PER LA PARTECIPAZIONE AL FONDO DI DOTAZIONE</b>	0,00	0,00
	<b>TOTALE CREDITI vs PARTECIPANTI (A)</b>	0,00	0,00
	<b>B) IMMOBILIZZAZIONI</b>		
<b>I</b>	<b>Immobilizzazioni immateriali</b>		
1	Costi di impianto e di ampliamento	0,00	0,00
2	Costi di ricerca sviluppo e pubblicità	0,00	0,00
3	Diritti di brevetto ed utilizzazione opere dell'ingegno	5.821.223,71	5.080.788,31
4	Concessioni, licenze, marchi e diritti simile	0,00	0,00
5	Avviamento	0,00	0,00
6	Immobilizzazioni in corso ed acconti	2.192.053,53	1.932.892,44
9	Altre	18.205,48	40.101,34
	<b>Totale immobilizzazioni immateriali</b>	<b>8.031.482,72</b>	<b>7.053.782,09</b>
	<i>Immobilizzazioni materiali (3)</i>		
<b>II 1</b>	<b>Beni demaniali</b>	<b>964.817.080,89</b>	<b>965.148.733,64</b>
1.1	Terreni	63.572.618,55	63.443.490,17
1.2	Fabbricati	119.421.455,69	118.809.636,64
1.3	Infrastrutture	781.823.006,65	782.895.606,83
1.9	Altri beni demaniali	0,00	0,00
<b>III 2</b>	<b>Altre immobilizzazioni materiali (3)</b>	<b>884.762.860,60</b>	<b>873.839.353,21</b>
2.1	Terreni	494.521.234,16	497.447.076,87
a	<i>di cui in leasing finanziario</i>	0,00	0,00
2.2	Fabbricati	353.252.041,50	352.185.028,43
a	<i>di cui in leasing finanziario</i>	0,00	0,00
2.3	Impianti e macchinari	110.994,25	35.489,52
a	<i>di cui in leasing finanziario</i>	0,00	0,00
2.4	Attrezzature industriali e commerciali	1.075.019,72	1.957.598,04
2.5	Mezzi di trasporto	9.442.300,58	244.912,18
2.6	Macchine per ufficio e hardware	1.063.304,24	289.014,96
2.7	Mobili e arredi	1.294.775,00	739.744,65
2.8	Infrastrutture	2.474.225,82	2.594.129,32
2.9	Altri beni materiali	21.528.965,33	18.346.359,24
<b>3</b>	<b>Immobilizzazioni in corso ed acconti</b>	<b>1.174.850.510,42</b>	<b>1.050.672.435,71</b>
	<b>Totale immobilizzazioni materiali</b>	<b>3.024.430.451,91</b>	<b>2.889.660.522,56</b>
<b>IV</b>	<b>Immobilizzazioni Finanziarie (1)</b>		
1	Partecipazioni in	<b>632.804.409,06</b>	<b>617.938.724,54</b>
a	<i>imprese controllate</i>	606.653.749,90	593.667.556,86
b	<i>imprese partecipate</i>	6.217.088,79	6.043.130,03
c	<i>altri soggetti</i>	19.933.570,37	18.228.037,65
2	Crediti verso	<b>10.618.639,86</b>	<b>10.152.023,90</b>
a	<i>altre amministrazioni pubbliche</i>	10.618.639,86	10.152.023,90
b	<i>imprese controllate</i>	0,00	0,00
c	<i>imprese partecipate</i>	0,00	0,00
d	<i>altri soggetti</i>	0,00	0,00
3	Altri titoli	<b>2.258.630,76</b>	<b>2.258.630,76</b>
	<b>Totale immobilizzazioni finanziarie</b>	<b>645.681.679,68</b>	<b>630.349.379,20</b>
	<b>TOTALE IMMOBILIZZAZIONI (B)</b>	<b>3.678.143.614,31</b>	<b>3.527.063.683,85</b>

STATO PATRIMONIALE CONSOLIDATO ESERCIZIO 2022 - ATTIVO  
 COMUNE DI GENOVA CON ISTITUZIONE MUMA E CONTABILITA' SPECIALE - FEREGGIANO

STATO PATRIMONIALE (ATTIVO)		2022	2021
I	<b>C) ATTIVO CIRCOLANTE</b>	0,00	0,00
	<b>Rimanenze</b>		
	<b>Totale rimanenze</b>	0,00	0,00
II	<b>Crediti</b>		
1	Crediti di natura tributaria	<b>60.305.596,31</b>	<b>59.733.576,55</b>
a	<i>Crediti da tributi destinati al finanziamento della sanità</i>	0,00	0,00
b	<i>Altri crediti da tributi</i>	59.661.429,90	55.659.117,12
c	<i>Crediti da Fondi perequativi</i>	644.166,41	4.074.459,43
2	Crediti per trasferimenti e contributi	<b>335.416.964,16</b>	<b>332.793.881,92</b>
a	<i>verso amministrazioni pubbliche</i>	329.677.505,55	326.073.191,53
b	<i>imprese controllate</i>	0,00	0,00
c	<i>imprese partecipate</i>	22.492,01	22.492,01
d	<i>verso altri soggetti</i>	5.716.966,60	6.698.198,38
3	Verso clienti ed utenti	<b>35.038.689,65</b>	<b>36.053.560,97</b>
4	Altri Crediti	<b>20.973.994,37</b>	<b>13.216.103,70</b>
a	<i>verso l'erario</i>	90.297,61	120.648,24
b	<i>per attività svolta per c/terzi</i>	5.804.696,89	5.882.332,57
c	<i>altri</i>	15.078.999,87	7.213.122,89
	<b>Totale crediti</b>	<b>451.735.244,49</b>	<b>441.797.123,14</b>
III	<b>Attività finanziarie che non costituiscono immobilizzi</b>		
1	Partecipazioni	0,00	0,00
2	Altri titoli	8.000,00	8.000,00
	<b>Totale attività finanziarie che non costituiscono immobilizzi</b>	<b>8.000,00</b>	<b>8.000,00</b>
IV	<b>Disponibilità liquide</b>		
1	Conto di tesoreria	<b>214.581.231,59</b>	<b>190.842.079,15</b>
a	<i>Istituto tesoriere</i>	4.630.670,49	1.209.328,61
b	<i>presso Banca d'Italia</i>	209.950.561,10	189.632.750,54
2	Altri depositi bancari e postali	<b>55.839.405,26</b>	<b>39.958.170,17</b>
3	Denaro e valori in cassa	<b>0,00</b>	<b>0,00</b>
4	Altri conti presso la tesoreria statale intestati all'ente	<b>0,00</b>	<b>0,00</b>
	<b>Totale disponibilità liquide</b>	<b>270.420.636,85</b>	<b>230.800.249,32</b>
	<b>TOTALE ATTIVO CIRCOLANTE (C)</b>	<b>722.163.881,34</b>	<b>672.605.372,46</b>
	<b>D) RATEI E RISCONTI</b>		
1	Ratei attivi	0,00	0,00
2	Risconti attivi	0,00	0,00
	<b>TOTALE RATEI E RISCONTI (D)</b>	<b>0,00</b>	<b>0,00</b>
	<b>TOTALE DELL'ATTIVO (A+B+C+D)</b>	<b>4.400.307.495,65</b>	<b>4.199.669.056,31</b>

**STATO PATRIMONIALE CONSOLIDATO ESERCIZIO 2022 - PASSIVO**  
**COMUNE DI GENOVA CON ISTITUZIONE MUMA E CONTABILITA' SPECIALE - FEREGGIANO**

STATO PATRIMONIALE (PASSIVO)		2022	2021
	<b>A) PATRIMONIO NETTO</b>		
I	Fondo di dotazione	29.063.176,92	29.063.176,92
II	Riserve	1.925.379.579,11	1.918.628.474,31
b	da capitale	0,00	331.452,00
c	da permessi di costruire	24.304.258,14	21.926.799,97
d	riserve indisponibili per i beni demaniali e patrimoniali indisponibili e per i beni culturali	1.642.928.912,01	1.621.765.820,64
e	altre riserve indisponibili	258.146.408,96	257.244.625,96
f	altre riserve disponibili	0,00	17.359.775,74
III	<b>Risultato economico dell'esercizio</b>	47.562.079,22	76.566.804,79
IV	<b>Risultati economici di esercizi precedenti</b>	284.681.668,49	192.865.875,01
V	Riserve negative per beni indisponibili	0,00	0,00
	<b>TOTALE PATRIMONIO NETTO (A)</b>	<b>2.286.686.503,74</b>	<b>2.217.124.331,03</b>
	<b>B) FONDI PER RISCHI ED ONERI</b>		
1	Per trattamento di quiescenza	99.696.941,98	80.952.920,76
2	Per imposte	0,00	0,00
3	Altri	99.696.941,98	80.952.920,76
4	fondo di consolidamento per rischi e oneri futuri	0,00	0,00
	<b>TOTALE FONDI RISCHI ED ONERI (B)</b>	<b>99.696.941,98</b>	<b>80.952.920,76</b>
	<b>C) TRATTAMENTO DI FINE RAPPORTO</b>	0,00	0,00
	<b>TOTALE T.F.R. (C)</b>	<b>0,00</b>	<b>0,00</b>
	<b>D) DEBITI (1)</b>		
1	Debiti da finanziamento	1.019.364.253,11	1.037.285.668,68
a	prestiti obbligazionari	198.458.716,73	221.534.437,34
b	v/ altre amministrazioni pubbliche	0,00	0,00
c	verso banche e tesoriere	0,00	0,00
d	verso altri finanziatori	820.905.536,38	815.751.231,34
2	Debiti verso fornitori	218.264.024,68	210.268.438,28
3	Acconti	0,00	0,00
4	Debiti per trasferimenti e contributi	26.759.250,01	38.346.338,30
a	enti finanziati dal servizio sanitario nazionale	0,00	0,00
b	altre amministrazioni pubbliche	8.381.649,74	4.512.815,64
c	imprese controllate	489.583,58	2.000.000,00
d	imprese partecipate	1.433.868,91	165.000,00
e	altri soggetti	16.454.147,78	31.668.522,66
5	Altri debiti	54.642.314,65	48.022.573,04
a	tributari	13.538.463,06	10.023.698,74
b	verso istituti di previdenza e sicurezza sociale	11.192.736,04	9.423.608,10
c	per attività svolta per c/terzi (2)	6.423.096,36	6.302.184,48
d	altri	23.488.019,19	22.273.081,72
	<b>TOTALE DEBITI ( D)</b>	<b>1.319.029.842,45</b>	<b>1.333.923.018,30</b>

**STATO PATRIMONIALE CONSOLIDATO ESERCIZIO 2022 - PASSIVO**  
**COMUNE DI GENOVA CON ISTITUZIONE MUMA E CONTABILITA' SPECIALE - FEREGGIANO**

STATO PATRIMONIALE (PASSIVO)		2022	2021
	<b>E) RATEI E RISCONTI E CONTRIBUTI AGLI INVESTIMENTI</b>		
I	Ratei passivi	17.772.527,75	17.506.938,91
II	Risconti passivi	677.121.679,73	550.161.847,31
1	Contributi agli investimenti	677.121.679,73	550.161.847,31
a	da altre amministrazioni pubbliche	633.751.944,68	508.505.080,19
b	da altri soggetti	43.369.735,05	41.656.767,12
2	Concessioni pluriennali	0,00	0,00
3	Altri risconti passivi	0,00	0,00
	<b>TOTALE RATEI E RISCONTI (E)</b>	<b>694.894.207,48</b>	<b>567.668.786,22</b>
	<b>TOTALE DEL PASSIVO (A+B+C+D+E)</b>	<b>4.400.307.495,65</b>	<b>4.199.669.056,31</b>
	<b>CONTI D'ORDINE</b>		
	1) Impegni su esercizi futuri	1.049.275.799,99	759.436.745,54
	5) Beni di terzi in uso	0,00	0,00
	6) Beni dati in uso a terzi	0,00	0,00
	7) Garanzie prestate a amministrazioni pubbliche	0,00	0,00
	8) Garanzie prestate a imprese controllate	171.286,47	254.034,08
	9) Garanzie prestate a imprese partecipate	0,00	0,00
	10) Garanzie prestate a altre imprese	3.254.621,66	4.668.882,41
	<b>TOTALE CONTI D'ORDINE</b>	<b>1.052.701.708,12</b>	<b>764.359.662,03</b>



# RENDICONTO ESERCIZIO 2022

## RELAZIONE SULLA GESTIONE

## Rendiconto 2022 - Relazione sulla gestione

### INDICE

#### SEZIONE 1 ASPETTI FINANZIARI E ANDAMENTO DELLA GESTIONE

1.1 - Il Risultato d'esercizio .....	3
1.2 - Fondi accantonati .....	15
1.3 - Equilibri di Bilancio.....	16
1.4 - Destinazione Avanzo 2021.....	23
1.5 - La Gestione di Competenza .....	41
1.6 - Provvedimenti di Variazione dei Documenti Previsionali e Programmatici 2022 - 2024.....	56
1.7 - Le Entrate Correnti.....	60
1.8 - Le Spese Correnti.....	66
1.9 - Vincoli di Spesa .....	73
1.10 - Il Servizio Prestiti.....	87
1.11 - Andamento storico del Residuo Debito.....	98
1.12 - Il Conto Capitale .....	99
1.13 - La Gestione dei Residui .....	104
1.14 - Crediti Stralciati .....	116
1.15 - La Gestione di Cassa.....	123
1.16 - La Gestione della Liquidità .....	124
1.17 - Gli Strumenti Finanziari Derivati .....	128
1.18 - Deposito Titoli presso Tesoriere .....	130
1.19 - Debiti Fuori Bilancio.....	132
1.20 - Attestazione dei tempi di pagamento ai sensi dell'articolo 41, comma 1, del d.l. 66/2014.....	133
1.21 - Piano degli Indicatori e dei Risultati di Bilancio .....	135
1.22 - Verifica crediti e debiti reciproci con società controllate e partecipate enti strumentali .....	155

#### SEZIONE 2 NOTA INTEGRATIVA SULLA GESTIONE ECONOMICO-PATRIMONIALE

2.1 - Nota integrativa.....	161
2.2 - Conto economico .....	164
2.3 – Stato patrimoniale.....	173
2.4 – Conto consolidato con gli Organismi strumentali.....	187



## 1.1 - IL RISULTATO D'ESERCIZIO

L'esercizio 2022 si conclude con un risultato di amministrazione di € 611.060.247,11 determinato in attuazione del principio contabile generale della competenza finanziaria, come di seguito rappresentato:

		GESTIONE		
		RESIDUI	COMPETENZA	TOTALE
Fondo cassa al 1° gennaio 2022				189.999.027,76
RISCOSSIONI	(+)	206.574.096,28	1.162.401.749,85	1.368.975.846,13
PAGAMENTI	(-)	145.675.875,29	1.199.383.386,57	1.345.059.261,86
SALDO DI CASSA AL 31 DICEMBRE 2022	(=)			213.915.612,03
PAGAMENTI per azioni esecutive non regolarizzate al 31 dicembre	(-)			-
FONDO DI CASSA AL 31 DICEMBRE	(=)			213.915.612,03
RESIDUI ATTIVI	(+)	638.781.173,67	273.077.088,62	911.858.262,29
<i>di cui derivanti da accertamenti di tributi effettuati sulla base della stima del dipartimento delle finanze</i>				13.400.000,00
RESIDUI PASSIVI	(-)	41.012.115,47	183.802.437,80	224.814.553,27
FONDO PLURIENNALE VINCOLATO PER SPESE CORRENTI	(-)			30.051.242,99
FONDO PLURIENNALE VINCOLATO PER SPESE IN CONTO CAPITALE	(-)			259.847.830,95
<b>RISULTATO DI AMMINISTRAZIONE AL 31 DICEMBRE 2022</b>	<b>(=)</b>			<b>611.060.247,11</b>

Nelle tabelle 1 e 2 di seguito riportate tale risultato è analizzato distintamente per la gestione di competenza e per la gestione dei residui e secondo gli equilibri di parte corrente, conto capitale e altri titoli.

EQUILIBRI PER COMPARTI							
ENTRATE	competenza	asestato	accertato	SPESE	competenza	asestato	impegnato
<b>EQUILIBRIO PARTE CORRENTE</b>							
Titolo 1 - Tributarie	569.557.890,00	589.081.899,38	587.211.939,47	Titolo 1 - Spese correnti	762.656.606,36	907.367.528,89	743.131.136,66
Titolo 2 - Trasferimenti	74.202.672,17	103.884.620,72	96.253.357,43	Titolo 2.04 - Trasferimenti in conto capitale	0,00	0,00	-
Titolo 3 - Extratributarie	188.978.830,33	196.472.381,16	204.805.535,47	Titolo 4 - Rimborsi prestiti (quote capitale)	77.316.128,49	70.425.805,15	70.415.263,10
Titolo 4.02.06 - Contributi agli investimenti direttamente destinati al rimborso dei prestiti da amministrazioni pubbliche (+)	0,00	0,00	-				
<b>Totale entrate correnti</b>	<b>832.739.392,50</b>	<b>889.438.901,26</b>	<b>888.270.832,37</b>	<b>Totale spese correnti</b>	<b>839.972.734,85</b>	<b>977.793.334,04</b>	<b>813.546.399,76</b>
<b>POSTE DIFFERENZIALI</b>				<b>Fondo pluriennale vincolato p/corrente</b>			<b>30.051.242,99</b>
Fondo pluriennale vincolato p/corrente	5.245.326,13	29.485.498,55	29.485.498,55				
Avanzo applicato p/corrente utilizzato	3.325.191,89	58.462.769,87	58.462.769,87				
Oneri destinati a p/corrente (+)	3.933.681,00	3.933.681,00	3.933.681,00				
Entrate p/corrente destinate al c/capitale (-)	5.270.856,67	10.130.134,25	3.235.091,90				
Entrate c/capitale destinate a p/corrente (+)	0,00	0,00	-				
Entrate da accensione di prestiti destinate a estinzione anticipata dei prestiti (+)	0,00	0,00	0,00				
<b>Totale poste differenziali</b>	<b>7.233.342,35</b>	<b>81.751.815,17</b>	<b>88.646.857,52</b>				
<b>TOTALE ENTRATE EQUILIBRIO CORRENTE</b>	<b>839.972.734,85</b>	<b>971.190.716,43</b>	<b>976.917.689,89</b>	<b>TOTALE SPESE EQUILIBRIO CORRENTE</b>	<b>839.972.734,85</b>	<b>977.793.334,04</b>	<b>843.597.642,75</b>
						<b>RISULTATO EQUILIBRIO CORRENTE</b>	<b>133.320.047,14</b>
<b>EQUILIBRIO PARTE CAPITALE</b>							
Titolo 4 - Conto capitale	190.960.796,06	229.970.772,94	180.125.615,51	Titolo 2 - Conto capitale	231.179.196,85	606.053.369,54	225.582.343,01
Titolo 4.02.06 - Contributi agli investimenti direttamente destinati al rimborso dei prestiti da amministrazioni pubbliche (-)	0,00	-	-	Titolo 2.04 - Trasferimenti in conto capitale (-)	0,00	0,00	0,00
Titolo 5 - Riduzione di attività finanziarie	80.000.000,00	80.852.208,84	28.965.255,51	Titolo 3.01 - Acquisizioni di attività finanziarie	0,00	9.700.460,42	9.655.318,00
Titolo 5.02 - Riscossione crediti di breve termine (-)		800.000,00	400.000,00				
Titolo 5.03 - Riscossione crediti di medio-lungo termine (-)	0,00	0,00	-				
Titolo 5.04 - Altre entrate per riduzione di attività finanziarie (-)	80.000.000,00	80.000.000,00	28.547.825,51				
Titolo 6 - Accensione di prestiti	29.125.593,55	39.023.706,79	32.663.196,99				
<b>Totale entrate c/capitale</b>	<b>220.086.389,61</b>	<b>269.046.688,57</b>	<b>212.806.242,50</b>	<b>Totale spese c/capitale</b>	<b>231.179.196,85</b>	<b>615.753.829,96</b>	<b>235.237.661,01</b>
<b>POSTE DIFFERENZIALI</b>				<b>Fondo pluriennale vincolato c/capitale</b>			<b>259.847.830,95</b>
Fondo pluriennale vincolato c/capitale	1.293.144,64	277.790.990,78	277.790.990,78				
Avanzo applicato c/capitale utilizzato	8.462.486,93	69.322.314,97	69.322.314,97				
Oneri destinati a p/corrente (-)	3.933.681,00	3.933.681,00	3.933.681,00				
Entrate p/corrente destinate al c/capitale (+)	5.270.856,67	10.130.134,25	3.235.091,90				
Entrate c/capitale destinate a p/corrente (-)	0,00	0,00	-				
Entrate da accensione di prestiti destinate a estinzione anticipata dei prestiti (-)	0,00	0,00	-				
<b>Totale poste differenziali</b>	<b>11.092.807,24</b>	<b>353.309.759,00</b>	<b>346.414.716,65</b>				
<b>TOTALE ENTRATE EQUILIBRIO PARTE CAPITALE</b>	<b>231.179.196,85</b>	<b>622.356.447,57</b>	<b>559.220.959,15</b>	<b>TOTALE SPESE EQUILIBRIO PARTE CAPITALE</b>	<b>231.179.196,85</b>	<b>615.753.829,96</b>	<b>495.085.491,96</b>
						<b>RISULTATO EQUILIBRIO C/CAPITALE</b>	<b>64.135.467,19</b>

TABELLA 2

EQUILIBRI PER COMPARTI							
EQUILIBRIO ALTRI TITOLI				EQUILIBRIO ALTRI TITOLI			
Titolo 5.02 - Riscossione crediti di breve termine	0,00	800.000,00	400.000,00	Titolo 3.02 - Concessione crediti di breve termine	0,00	800.000,00	400.000,00
Titolo 5.03 - Riscossione crediti di medio-lungo termine	0,00	0,00	-	Titolo 3.03 - Concessione crediti di medio-lungo termine	0,00	0,00	-
Titolo 5.04 - Altre entrate per riduzione di attività finanziarie	80.000.000,00	80.000.000,00	28.547.825,51	Titolo 3.04 - Altre spese per incremento di attività finanziarie	80.000.000,00	80.000.000,00	28.547.825,51
Titolo 7 - Anticipazioni da Istituto/ Tesoriere/Cassier	340.873.600,49	340.873.600,49	0,00	Titolo 5 - Chiusura anticipazioni da Istituto/ Tesor	340.873.600,49	340.873.600,49	0,00
Titolo 9 - Conto terzi e partite di giro	249.890.123,32	592.272.023,32	305.453.938,09	Titolo 7 - Conto terzi e partite di giro	249.890.123,32	592.272.023,32	305.453.938,09
<b>Totale entrate altri titoli</b>	<b>670.763.723,81</b>	<b>1.013.945.623,81</b>	<b>334.401.763,60</b>	<b>Totale spese altri titoli</b>	<b>670.763.723,81</b>	<b>1.013.945.623,81</b>	<b>334.401.763,60</b>
						<b>RISULTATO ALTRI TITOLI</b>	<b>0,00</b>
<b>TOTALE COMPLESSIVO</b>	<b>1.741.915.655,51</b>	<b>2.607.492.787,81</b>	<b>1.870.540.412,64</b>	<b>Totale spese altri titoli</b>	<b>1.741.915.655,51</b>	<b>2.607.492.787,81</b>	<b>1.673.084.898,31</b>
						<b>TOTALE RISULTATO DI COMPETENZA</b>	<b>197.455.514,33</b>

GESTIONE DEI RESIDUI PER EQUILIBRI					
ENTRATE	residui attivi iniziali	maggiori/minori accertamenti	SPESE	residui passivi iniziali	minori residui passivi
<b>EQUILIBRIO PARTE CORRENTE</b>					
Titolo 1 - Tributarie	219.305.872,18	-28.255.571,76	Titolo 1 - Spese correnti	147.968.780,23	14.418.924,69
Titolo 2 - Trasferimenti	31.760.451,99	82.772,32	Titolo 2.04 - Trasferimenti in conto capitale	0,00	-
Titolo 3 - Extratributarie	273.625.036,31	- 30.406.125,03	Titolo 4 - Rimborsi prestiti (quote capitale)	0,00	-
Titolo 4.02.06 - Contributi agli investimenti direttamente destinati al rimborso dei prestiti da amministrazioni pubbliche (+)	-	-			
<b>Totale entrate correnti</b>	<b>524.691.360,48</b>	<b>- 58.744.469,11</b>	<b>Totale spese correnti</b>	<b>147.968.780,23</b>	<b>14.418.924,69</b>
			<b>SALDO GESTIONE RESIDUI PARTE CORRENTE - 44.325.544,42</b>		
<b>EQUILIBRIO PARTE CAPITALE</b>					
Titolo 4 - Conto capitale	308.660.639,14	-7.348.118,10	Titolo 2 - Conto capitale	32.798.897,75	162.438,77
Titolo 4.02.06 - Contributi agli investimenti direttamente destinati al rimborso dei prestiti da amministrazioni pubbliche (-)	-	0,00	Titolo 2.04 - Trasferimenti in conto capitale (-)	-	-
Titolo 5 - Riduzione di attività finanziarie	50.205.671,92	-7.481,45	Titolo 3.01 - Acquisizioni di attività finanziarie	262.000,00	-
Titolo 5.02 - Riscossione crediti di breve termine (-)	10.226.121,31	-7.481,45			
Titolo 5.03 - Riscossione crediti di medio-lungo termine (-)	-	0,00			
Titolo 5.04 - Altre entrate per riduzione di attività finanziarie (-)	39.958.170,17	-			
Titolo 6 - Accensione di prestiti	20.479.842,72	-			
<b>Totale entrate c/capitale</b>	<b>329.161.862,30</b>	<b>- 7.348.118,10</b>	<b>Totale spese c/capitale</b>	<b>33.060.897,75</b>	<b>162.438,77</b>
			<b>SALDO GESTIONE RESIDUI PARTE CAPITALE - 7.185.679,33</b>		
<b>EQUILIBRIO ALTRI TITOLI</b>					
Titolo 5.02 - Riscossioni di crediti	10.226.121,31	-7.481,45	Titolo 3.02 - Concessioni di crediti	74.097,41	7.481,45
Titolo 5.03 - Altre entrate per riduzioni di attività finanziaria	0,00	0,00	Titolo 3.03 - Altre spese per acquisizioni di attività finanziarie	0,00	0,00
Titolo 5.04 - Altre entrate per riduzione di attività finanziarie	39.958.170,17	0			
Titolo 9 - Conto terzi e partite di giro	7.907.709,72	-489.885,37	Titolo 7 - Conto terzi e partite di giro	20.668.411,75	495.351,47
<b>Totale entrate altri titoli</b>	<b>58.092.001,20</b>	<b>- 497.366,82</b>	<b>Totale spese altri titoli</b>	<b>20.742.509,16</b>	<b>502.832,92</b>
			<b>SALDO GESTIONE RESIDUI ALTRI TITOLI 5.466,10</b>		
<b>TOTALE COMPLESSIVO</b>	<b>911.945.223,98</b>	<b>- 66.589.954,03</b>		<b>201.772.187,14</b>	<b>15.084.196,38</b>
			<b>TOTALE RISULTATO GESTIONE RESIDUI -51.505.757,65</b>		

## DIMOSTRAZIONE RISULTATO DI AMMINISTRAZIONE 2022

	<b>IMPORTO</b>
Risultato gestione di competenza	197.455.514,33
Risultato gestione dei residui	- 51.505.757,65
Avanzo vincolato p/corrente 2021 non applicato	5.877.173,70
Avanzo vincolato c/capitale 2021 non applicato	13.541.633,47
Avanzo libero 2021 non applicato	277.812,17
Avanzo vincolato partite giro 2021 non applicato	209.902,99
Accantonamenti 2021 non applicati	45.930.324,76
Fondo entrate difficile/dubbia esazione da rendiconto 2021	399.273.643,34
<b>Risultato di amministrazione 2022</b>	<b>611.060.247,11</b>

Gli equilibri di competenza tengono conto dei seguenti fattori:

- applicazione di avanzo 2022, vincolato, libero e accantonato, per un importo complessivo pari ad euro 127.785.084,84 di cui euro 58.462.769,87 alla parte corrente ed euro 69.322.314,97 al conto capitale;
- iscrizione del Fondo Pluriennale Vincolato in entrata di euro 29.485.498,55 per la parte corrente ed euro 277.790.990,78 per la parte in conto capitale;
- destinazione di quota di oneri di urbanizzazione, iscritti al titolo 4 delle entrate, per euro 3.933.681 all'equilibrio di parte corrente, ed in particolare alla manutenzione ordinaria delle strade oltre che alla pulizia delle caditoie stradali per prevenzione e mitigazione del rischio idrogeologico mediante drenaggio urbano come da L. 232/2016 art. 1 comma 460.
- destinazione di euro 3.235.091,90 all'equilibrio di conto capitale derivanti: da economie realizzate a seguito di rinegoziazione BOC per euro 1.563.757,54, e 1.566.129,61 da quota di IVA imputabile ad investimenti;
- costituzione in uscita del Fondo Pluriennale Vincolato pari ad euro 30.051.242,99 per la parte corrente e ad euro 259.847.830,95 per la parte in conto capitale, destinato al finanziamento di spese imputate ad anni successivi in base ai principi contabili;
- importo assestato del FCDE nel bilancio di previsione 2022-2024 pari ad euro 79.653.879,86 (79.531.322,31 parte corrente, 122.557,55 conto capitale) da destinare al Fondo crediti di dubbia esigibilità;
- quota di avanzo di parte corrente per credito IVA imputabile ad investimenti finanziati da debito (principio 4/2, 5.2.e), vincolata alla realizzazione di investimenti per euro 328.367,03.

Il risultato di amministrazione 2022, pari ad euro 611.060.247,11, è così ripartito:

<b>Composizione del risultato di amministrazione al 31 dicembre 2022:</b>	
<b>Parte accantonata</b>	
Fondo crediti dubbia esigibilità al 31/12/2022	391.877.949,09
Fondo perdite Partecipate	10.084,91
Fondo contenzioso	18.228.024,66
Altri accantonamenti:	
- Fondo rinnovi contrattuali	12.384.192,12
- Fondo indennità fine mandato Sindaco	5.131,63
- Fondo per emergenze e una tantum	11.300.000,00
- Fidejussioni	3.425.908,13
- Passività potenziali per spese pregresse e/o esecuzione lavori a seguito contenzioso (parte corrente)	3.000.000,00
- Passività potenziali per spese pregresse e/o esecuzione lavori a seguito contenzioso (conto capitale)	1.000.000,00
- Restituzione/diminuzione di trasferimenti erariali	4.451.544,09
- A.R.Te. / ERP	3.720.000,00
- Accantonamento per eventuali spese non ammesse progetti finalizzati (parte corrente)	2.000.000,00
- Accantonamento per eventuali spese non ammesse progetti finalizzati (conto capitale)	350.000,00
- Tributi	2.500.000,00
- Spese Ocean Race	2.000.000,00
- Interventi per sicurezza aziendale	4.000.000,00
- Interventi di informatizzazione/digitalizzazione	6.000.000,00
- IVA quota da destinare ad investimenti (principio contabile 4)	328.367,03
- Riconciliazioni debiti crediti Dlgs 118/2011 art 11 comma 6 lettera J (parte corrente)	446.456,31
- Riconciliazioni debiti crediti Dlgs 118/2011 art 11 comma 6 lettera J (conto capitale)	907.318,01
- Revoca anticipata concessioni	2.000.000,00
- PNRR ed altri interventi - cofinanziamenti e altre spese	21.000.000,00
- Genova capitale Europea dello Sport 2024	2.000.000,00
- Definizione crediti/debiti con Città Metropolitana	1.000.000,00
- Sgravi Tributi e altre Direzioni	4.000.000,00
- Personale UnaTantum Legge Bilancio 2023 - comma 332	2.548.671,29
- Attrezzature cimiteriali ed altre spese per sicurezza e igiene	1.000.000,00
<b>Totale parte accantonata (B)</b>	<b>501.483.647,27</b>
<b>Parte vincolata</b>	
Vincoli derivanti da leggi e dai principi contabili	6.073.742,36
Vincoli derivanti da trasferimenti	78.977.711,33
Vincoli formalmente attribuiti dall'ente	5.877.808,84
Vincoli derivanti da contrazione di mutui	5.438.828,08
<b>Totale parte vincolata ( C )</b>	<b>96.368.090,61</b>
<b>Parte destinata agli investimenti</b>	
Parte destinata agli investimenti	2.065.471,00
<b>Totale parte destinata agli investimenti ( D )</b>	<b>2.065.471,00</b>
<b>Totale parte disponibile (E=A-B-C-D)</b>	<b>11.143.038,23</b>

Il risultato di amministrazione 2022 suddiviso per comparti può essere così rappresentato:

	Parte corrente	Parte capitale	Altri titoli	Totale
Gestione residui	- 44.325.544,42	- 7.185.679,33	5.466,10	- 51.505.757,65
Gestione competenza	133.320.047,14	64.135.467,19	-	197.455.514,33
Saldo corrente dell'esercizio destinato al conto capitale				
<b>Risultato 2022</b>	<b>88.994.502,72</b>	<b>56.949.787,86</b>	<b>5.466,10</b>	<b>145.949.756,68</b>
Avanzo 2021 non applicato	5.877.173,70	13.819.445,64	209.902,99	19.906.522,33
Accantonamenti 2021 non applicati	44.117.132,47	1.813.192,29		45.930.324,76
Fondo crediti dubbia esigibilità 2021	391.464.474,83	7.809.168,51		399.273.643,34
<b>Risultato complessivo 2022</b>	<b>530.453.283,72</b>	<b>80.391.594,30</b>	<b>215.369,09</b>	<b>611.060.247,11</b>
IVA da destinare a c/capitale	- 328.367,03	328.367,03		-
avanzo partite di giro svincolato	5.466,10		- 5.466,10	-
<b>Risultato complessivo 2022</b>	<b>530.130.382,79</b>	<b>80.719.961,33</b>	<b>209.902,99</b>	<b>611.060.247,11</b>
Fondo crediti dubbia esigibilità 2022	382.216.679,06	9.661.270,03		391.877.949,09
Accantonamenti 2022	107.020.013,14	2.585.685,04	-	109.605.698,18
Vincoli 2022	30.342.764,23	65.815.423,39	209.902,99	96.368.090,61
Correttivo per avanzo di parte corrente applicato al conto capitale e non impegnato	621.321,87	- 621.321,87		
Correttivo per avanzo di conto capitale applicato alla parte corrente e non impegnato	- 29.210,00	29.210,00		
<b>Parte disponibile</b>	<b>11.143.038,23</b>	<b>2.065.471,00</b>	<b>-</b>	<b>13.208.509,23</b>



Nella seguente tabella viene esplicitato il collegamento tra il precedente prospetto e il nuovo quadro degli equilibri, in particolare con i livelli O/Z/W 1 e O/Z/W 3 contenuti nella verifica degli equilibri.

<b>Tabella di correlezione tra avanzo per comparti e avanzo equilibri</b>				
	<b>Parte corrente</b>	<b>Parte capitale</b>	<b>Altri titoli</b>	<b>Totale</b>
<b>Risultato gestione di competenza (righe O1/Z1/W1 - Verifica degli equilibri)</b>	<b>133.320.047,14</b>	<b>64.135.467,19</b>	<b>0,00</b>	<b>197.455.514,33</b>
Accantonamenti 2021 non applicati	44.117.132,47	1.813.192,29		45.930.324,76
Fondo crediti dubbia esigibilità 2021	391.464.474,83	7.809.168,51		399.273.643,34
<b>Risultato: gestione di competenza più accantonamenti non applicati</b>	<b>568.901.654,44</b>	<b>73.757.827,99</b>	<b>0,00</b>	<b>642.659.482,43</b>
Fondo crediti dubbia esigibilità 2022	382.216.679,06	9.661.270,03		391.877.949,09
Accantonamenti 2022	107.020.013,14	2.585.685,04	0,00	109.605.698,18
Nuovi vincoli (colonna h - Allegato avanzo vincolato)	22.521.298,13	57.619.109,70		80.140.407,83
<i>Vincoli 2022 (colonna i - Allegato avanzo vincolato)</i>	<i>30.342.764,23</i>	<i>65.815.423,39</i>	<i>209.902,99</i>	<i>96.368.090,61</i>
<i>Vincoli 2021 (avanzo non applicato)</i>	<i>-5.877.173,70</i>	<i>-13.541.633,47</i>	<i>-209.902,99</i>	<i>-19.628.710,16</i>
<i>modifiche ai vincoli precedenti (cancellazione residui o modifiche di vincolo) (colonna f - Allegato avanzo vincolato)</i>	<i>-1.944.292,40</i>	<i>5.345.319,78</i>		<i>3.401.027,38</i>
<b>Equilibrio complessivo: (righe O3/Z3/W3 - Verifica degli Equilibri)</b>	<b>57.143.664,11</b>	<b>3.891.763,22</b>	<b>0,00</b>	<b>61.035.427,33</b>
IVA da destinare a c/capitale	-328.367,03	328.367,03		0,00
Avanzo partite di giro svincolato	5.466,10		-5.466,10	0,00
Avanzo destinato agli investimenti non applicato		277.812,17		277.812,17
Modifiche ai vincoli precedenti (quota colonna f - Allegato avanzo vincolato)	-35.710,28	3.049.218,65	0,00	3.013.508,37
<i>Avanzo 2021 non applicato</i>	<i>5.877.173,70</i>	<i>13.819.445,64</i>	<i>209.902,99</i>	<i>19.906.522,33</i>
<i>Avanzo 2021 confermato nel rendiconto 2022</i>	<i>-5.912.883,98</i>	<i>-10.770.226,99</i>	<i>-209.902,99</i>	<i>-16.893.013,96</i>
Gestione residui	-44.325.544,42	-7.185.679,33	5.466,10	-51.505.757,65
Quota gestione residui già considerata (quota colonna f - Allegato avanzo vincolato)	-1.908.582,12	2.296.101,13		387.519,01
Correttivo per avanzo di parte corrente applicato al conto capitale e non impegnato	621.321,87	-621.321,87		
Correttivo per avanzo di conto capitale applicato alla parte corrente e non impegnato	-29.210,00	29.210,00		
<b>Avanzo disponibile</b>	<b>11.143.038,23</b>	<b>2.065.471,00</b>	<b>0,00</b>	<b>13.208.509,23</b>

La parte vincolata del risultato di amministrazione 2022 ammonta complessivamente ad euro 96.368.090,61 ed è suddivisa fra i diversi comparti del bilancio come di seguito riportato:

Parte corrente	30.342.764,23
----------------	---------------

Conto Capitale	65.815.423,39
----------------	---------------

Partite di giro	209.902,99
-----------------	------------

Totale	96.368.090,61
--------	---------------

Di seguito si riporta la suddivisione fra le diverse tipologie di vincolo individuate dai principi contabili e rappresentati secondo il nuovo modello allegato A/2 Risultato di amministrazione – quote vincolate:

	Avanzo vincolato al 1/1/2022	Avanzo applicato	Accertato	Impegnato 2022	Impegnato FPV	Cancellazione di residui attivi vincolati o eliminazione del vincolo su quote del risultato di amministrazione (+) e cancellazione di residui passivi finanziati da risorse vincolate (-) (gestione dei residui)	Cancellazione nell'esercizio 2020 di impegni finanziati dal fondo pluriennale vincolato dopo l'approvazione del rendiconto dell'esercizio 2019 non reimpegnati nell'esercizio 2020	h = b + c - d - e + g	i = a + c - d - e - f + g
	(a)	(b)	(c)	(d)	(e)	(f)	(g)	(h)	(i)
<b>LEGGE</b>									
parte corrente	3.414.099,19	3.059.732,16	1.933.529,68	1.515.699,27	794.384,58	-234.346,91	2,08	2.683.180,07	3.271.894,01
conto capitale	2.446.707,63	1.610.646,80	851.619,95	500.809,07	266.931,34	15.251,01	76.609,20	1.771.135,54	2.591.945,36
partite di giro	209.902,99	0,00	0,00	0,00	0,00	0,00	0,00	0,00	209.902,99
<b>totale</b>	<b>6.070.709,81</b>	<b>4.670.378,96</b>	<b>2.785.149,63</b>	<b>2.016.508,34</b>	<b>1.061.315,92</b>	<b>-219.095,90</b>	<b>76.611,28</b>	<b>4.454.315,61</b>	<b>6.073.742,36</b>
<b>TRASFERIMENTI</b>									
parte corrente	17.299.678,28	12.231.757,76	44.564.335,52	38.975.887,70	795.690,02	-816.674,87	1.011.217,29	18.035.732,85	23.920.328,24
conto capitale	56.103.344,23	44.522.941,43	157.128.218,37	82.575.829,08	71.165.788,51	5.141.741,09	709.179,17	48.618.721,38	55.057.383,09
<b>totale</b>	<b>73.403.022,51</b>	<b>56.754.699,19</b>	<b>201.692.553,89</b>	<b>121.551.716,78</b>	<b>71.961.478,53</b>	<b>4.325.066,22</b>	<b>1.720.396,46</b>	<b>66.654.454,23</b>	<b>78.977.711,33</b>
<b>ENTE</b>									
parte corrente	2.130.834,94	1.675.948,79	709.325,47	432.253,86	162.121,59	-893.270,62	11.486,40	1.802.385,21	3.150.541,98
conto capitale	2.329.174,62	2.324.746,73	9.192.064,00	7.671.130,98	1.122.840,78	0,00	0,00	2.722.838,97	2.727.266,86
<b>totale</b>	<b>4.460.009,56</b>	<b>4.000.695,52</b>	<b>9.901.389,47</b>	<b>8.103.384,84</b>	<b>1.284.962,37</b>	<b>-893.270,62</b>	<b>11.486,40</b>	<b>4.525.224,18</b>	<b>5.877.808,84</b>
<b>MUTUI</b>									
parte corrente	0,00	0,00	0,00	0,00	0,00	0,00	0,00	0,00	0,00
conto capitale	5.089.094,90	3.968.352,95	32.663.196,99	22.268.486,40	12.727.211,05	188.327,68	2.870.561,32	4.506.413,81	5.438.828,08
<b>totale</b>	<b>5.089.094,90</b>	<b>3.968.352,95</b>	<b>32.663.196,99</b>	<b>22.268.486,40</b>	<b>12.727.211,05</b>	<b>188.327,68</b>	<b>2.870.561,32</b>	<b>4.506.413,81</b>	<b>5.438.828,08</b>
<b>TOTALE</b>									
parte corrente	22.844.612,41	16.967.438,71	47.207.190,67	40.923.840,83	1.752.196,19	-1.944.292,40	1.022.705,77	22.521.298,13	30.342.764,23
conto capitale	65.968.321,38	52.426.687,91	199.835.099,31	113.016.255,53	85.282.771,68	5.345.319,78	3.656.349,69	57.619.109,70	65.815.423,39
partite di giro	209.902,99	0,00	0,00	0,00	0,00	0,00	0,00	0,00	209.902,99
<b>TOTALE</b>	<b>89.022.836,78</b>	<b>69.394.126,62</b>	<b>247.042.289,98</b>	<b>153.940.096,36</b>	<b>87.034.967,87</b>	<b>3.401.027,38</b>	<b>4.679.055,46</b>	<b>80.140.407,83</b>	<b>96.368.090,61</b>

In particolare per quanto riguarda i trasferimenti statali ricevuti nel corso del 2022 a titolo di ristoro per le maggiori spese causa l'emergenza sanitaria COVID- 19 oltre che per le maggiori spese di energia, si riporta nel prospetto seguente la sintesi degli utilizzi.

TIPOLOGIA	CAPITOLO DI ENTRATA	IMPORTO	CAPITOLO DI SPESA	IMPORTO	QUOTA CONFLUITA IN AVANZO 2021
Centri estivi, servizi socioeducativi territoriali e centri con funzione educativa e ricreativa per i minori - Istituzione Fondo per favorire il benessere dei minorenni e per il contrasto alla povertà educativa di cui all'art. 39, D.L. n. 73/2022 (Decreto del Ministro per le pari opportunità e la famiglia, di concerto con il Ministro dell'economia e delle finanze 05/08/2022)	11025 *TRASFERIMENTI DALLO STATO - FINALIZZATI	72.447,33	17123 *ACQUISIZIONI DI SERVIZI PER INTERVENTI FINALIZZATI	180.000,00	0,00
	11041 *TRASFERIMENTI DALLO STATO PER INTERVENTI FINALIZZATI	75.055,44	17126 *TRASFERIMENTI CORRENTI A ISTITUZIONI SOCIALI PRIVATE - FINALIZZATI	150.000,00	0,00
	17004 *TRASFERIMENTI DALLO STATO PER INTERVENTI FINALIZZATI	330.000,00	21061 *TRASFERIMENTI FINALIZZATI A ISTITUZIONI SOCIALI PRIVATE	72.447,33	0,00
			38069 *ACQUISIZIONI DI SERVIZI PER INTERVENTI FINALIZZATI	75.055,44	0,00
					0,00
					0,00
<b>TOTALE</b>		<b>477.502,77</b>		<b>477.502,77</b>	<b>0,00</b>
Fondo per consentire l'erogazione dei servizi di trasporto scolastico in conformità alle misure di contenimento della diffusione del COVID-19 - art. 1, comma 790, L. n. 178/2020 (Decreto Ministero delle infrastrutture e dei trasporti, di concerto con il Ministero dell'istruzione e con il Ministero dell'economia e delle finanze, dell'11/10/2022)	17016 *TRASFERIMENTI CORRENTI DA AMMINISTRAZIONI CENTRALI	95.698,00	17140 *CONTRIBUTI ALLA PERSONA	95.698,00	0,00
<b>TOTALE</b>		<b>95.698,00</b>		<b>95.698,00</b>	<b>0,00</b>
erogati in relazione alla spesa per utenze di energia elettrica e gas di cui all'art. 27, c. 2, D.L. n. 17/2022, all'art. 40, c. 3, D.L. n. 50/2022, all'art. 16, c. 1, D.L. n. 115/2022, all'art. 5, c. 1, D.L. n. 144/2022, all'art. 2, D.L. 179/2022 (Decreti del Ministro dell'interno di concerto con il Ministro dell'economia e delle finanze e con il Ministro per gli affari regionali e le autonomie 01/06/2022 - Allegati B e C; 22/07/2022 - Allegati B e C; 27/09/2022 - Allegati B e C, 06/12/2022 - Allegati B e C e 29/12/2022 - Allegati B e C)	12520 *TRASFERIMENTI DIVERSI DALLO STATO	6.917.315,00	45026 *CONSUMI PER ILLUMINAZIONE PUBBLICA	6.917.315,00	0,00
<b>TOTALE</b>		<b>6.917.315,00</b>		<b>6.917.315,00</b>	<b>0,00</b>

## 1.2 - FONDI ACCANTONATI

### Fondo crediti dubbia esigibilità

Il Fondo crediti di dubbia esigibilità complessivamente accantonato a consuntivo 2022 è pari ad euro 391.877.949,09, ed è stato calcolato sulla base dei criteri previsti nel principio contabile applicato concernente la contabilità finanziaria con il metodo della media semplice:

- per ogni entrata è stata calcolata la media del rapporto tra gli incassi e l'importo dei residui all'inizio di ogni anno degli ultimi cinque esercizi. Il completamento a 100 di tale media è stato applicato all'importo dei residui risultanti alla fine dell'esercizio 2022.

Di seguito si rappresenta il Fondo crediti di dubbia esigibilità accantonato a rendiconto 2022, evidenziando le relative variazioni rispetto all'ammontare del FCDE approvato con il rendiconto 2021 sommato all'importo assestato del FCDE sia di parte corrente che di conto capitale del bilancio di previsione 2022-2024:

#### Fondo crediti dubbia esigibilità 2022

	Parte corrente	Conto capitale	Totale
FCDE al 31/12/2021	391.464.474,83	7.809.168,51	399.273.643,34
FCDE assestato 2022/2024 (cap. 60003 e 74600)	79.531.322,31	122.557,55	79.653.879,86
<b>Variazioni FCDE in sede di rendiconto 2022</b>	<b>-88.779.118,08</b>	<b>1.729.543,97</b>	<b>-87.049.574,11</b>
<i>FCDE accantonato a rendiconto 2022</i>	<b>382.216.679,06</b>	<b>9.661.270,03</b>	<b>391.877.949,09</b>
differenza tra FCDE 2021 e 2022	-9.247.795,77	1.852.101,52	-7.395.694,25

## **Fondo contenzioso**

La ricognizione del contenzioso è effettuata dalla Direzione Avvocatura che ne monitora costantemente l'andamento elaborando tabelle analitiche, condivise con i Servizi Finanziari. La costituzione dell'apposito fondo rischi viene effettuata dalla direzione Avvocatura sulla base di una valutazione del rischio di soccombenza: certo, probabile, possibile, remoto.

La misurazione dell'accantonamento viene effettuata sulla base del rischio di soccombenza addivenendo alla migliore stima possibile, alla luce dei dati processuali disponibili.

## **Altri accantonamenti**

In applicazione del principio contabile applicato concernente la contabilità finanziaria di cui all'All.4/2 al D.Lgs. 118/2011 vengono effettuati ulteriori accantonamenti in base ai presumibili rischi che potrebbero verificarsi nel corso dell'anno.

Il comune di Genova non è tenuto a costituire il fondo di garanzia debiti commerciali previsto dalla L. 145/2018, art. 1, commi da 858 a 872, in quanto il debito commerciale residuo scaduto, di cui all'articolo 33 del decreto legislativo n. 33 del 2013, non è superiore al 5 per cento del totale delle fatture ricevute nell'esercizio e presenta un indicatore di ritardo annuale dei pagamenti, calcolato sulle fatture ricevute e scadute nell'anno precedente, rispettoso dei termini di pagamento delle transazioni commerciali.

## **1.3 - EQUILIBRI DI BILANCIO**

### ***RIFERIMENTI NORMATIVI***

La Legge 30 dicembre 2018, n. 145 (legge di bilancio 2019), all'art 1 dal comma 819 a 826 ha innovato la disciplina sulle regole di finanza pubblica relative all'equilibrio di bilancio degli enti territoriali, sancendo il definitivo superamento del saldo di competenza in vigore dal 2016 e, più in generale, delle regole finanziarie aggiuntive rispetto alle norme generali sull'equilibrio di bilancio, imposte agli enti locali da un ventennio.

Su alcuni degli istituti previsti dalle nuove regole, è intervenuta la Corte costituzionale con le sentenze n. 247 del 29 novembre 2017 e n. 101 del 17 maggio 2018. L'articolo 1 commi 820 e seguenti, della legge di bilancio 2019, prevede che *“A decorrere dall'anno 2019, in attuazione delle sentenze della Corte costituzionale n. 247 del 29 novembre 2017 e n. 101 del 17 maggio 2018, le regioni a statuto speciale, e province autonome di Trento e di Bolzano, le città metropolitane, le province e i comuni utilizzano il risultato di amministrazione e il fondo pluriennale vincolato di entrata e di spesa nel rispetto delle disposizioni previste dal decreto legislativo 23 giugno 2011, n. 118”*.

Sui nuovi equilibri dettati dalla legge di bilancio si è pronunciata anche la Corte dei Conti, Sezioni riunite, (deliberazione n. 20/2019) la quale ha rilevato che la L. 145/2018 non abroga il comma 1 dell'art.9 della legge 243/2012, e dunque permane l'obbligo di rispettare il "pareggio di bilancio" sancito dall'art. 9 della legge 243 del 2012.

Per definire in maniera chiara quale strada adottare, è stata emessa la Circolare n. 5 del 2020 dalla Ragioneria generale dello Stato la quale sancisce che il saldo, come formalmente definito dall'articolo 9 della legge n. 243 del 2012 (saldo tra entrate e spese finali), è valido solo per il comparto degli enti nel suo complesso, mentre gli equilibri del singolo ente territoriale devono tenere conto anche dell'utilizzo del risultato di amministrazione e del fondo pluriennale vincolato anche alimentato da debito.

Per dare attuazione a quanto disposto alla Legge di bilancio 2019, il DM 1° agosto 2019 ha modificato il prospetto per la verifica degli equilibri a rendiconto, superando definitivamente il pareggio di bilancio (ex patto di stabilità).

Si è reso necessario rafforzare, le verifiche sull'equilibrio generale desunto dal conto del bilancio degli enti territoriali con conseguente aggiornamento del prospetto, così da ricondurre le grandezze in esso evidenziato al concetto di pareggio. Con i nuovi prospetti si cerca di rendere evidente il peso degli accantonamenti che le entrate di competenza sono tenute a finanziare, fornendo così un'informazione completa e non più "parziale" come invece avveniva in precedenza.

Nel nuovo prospetto degli equilibri vengono inserite nuove voci che gli enti sono chiamati a valorizzare, al fine di dare contezza a quelle poste che pur non tramutandosi in impegni devono comunque essere finanziate nell'ambito del risultato di amministrazione.

Il prospetto presenta una struttura a scalare sia per la gestione corrente, che per il conto capitale ed evidenzia tre grandezze: il risultato di competenza (che coincide con il vecchio equilibrio finale), l'equilibrio di bilancio e l'equilibrio complessivo. L'abolizione dei vincoli di finanza pubblica comportano, parallelamente, rilevanti elementi di semplificazione amministrativa.

Gli enti territoriali si considerano in equilibrio in presenza di un risultato di competenza non negativo.

La Circolare n. 8 pubblicata dalla Ragioneria generale dello Stato il 15 marzo 2021 segue la n. 5 del 9 marzo 2020 fornendo informazioni agli enti territoriali circa il rispetto degli equilibri di bilancio ex ante, per gli anni 2021 e 2022, ed ex post, per l'anno 2019, ai sensi degli articoli 9 e 10 della legge 24 dicembre 2012, n. 243 con cui viene sottolineata ulteriormente l'esigenza di assicurare la piena disponibilità dell'avanzo di amministrazione agli enti che lo realizzano e del Fondo pluriennale vincolato.

La Circolare n. 15 pubblicata dalla Ragioneria generale dello Stato il 15 marzo 2022 che segue la n. 5 del 9 marzo 2020 e la n. 8 del 15 marzo 2021 sottolinea l'importanza del rispetto degli equilibri ex ante ed ex post, ritenendo che gli enti territoriali osservino il presupposto richiesto dall'articolo 10 della legge n. 243 del 2012, per la legittima contrazione di operazioni di indebitamento nonché l'obbligo del rispetto degli equilibri di cui ai decreti legislativi n. 118 del 2011 e n. 267 del 2000 (anche a consuntivo, come prescritto dall'articolo 1, comma 821, della legge n. 145 del 2018).

La circolare n. 5 pubblicata dalla Ragioneria Generale dello Stato il 02/02/2023, attraverso la quale sono stati forniti chiarimenti in merito alla corretta applicazione delle regole di finanza pubblica e vi sono le verifiche del rispetto degli equilibri di bilancio ex ante ed ex post. La Circolare precisa che, a livello di comparto regionale e nazionale, deve essere conseguito il saldo non negativo anche ai fini della legittima

contrazione del debito, mentre a livello dei singoli enti, devono essere rispettati esclusivamente gli equilibri di cui al decreto legislativo 23 giugno 2011, n.118, così come previsto dall'art.1 comma 821 della legge 30 dicembre 2018, n. 145.

## **DETERMINAZIONE DEL RISULTATO DI COMPETENZA**

Il risultato di competenza dell'esercizio è determinato, "in ciascun anno, dal prospetto della verifica degli equilibri allegato al rendiconto della gestione previsto dall'allegato10 del decreto legislativo 23 giugno 2011, n. 118" (Cfr. commi 819, 820 e 821 dell'art. 1 della Legge 30 dicembre 2018, n. 145). Sicché, il vincolo di finanza pubblica imposto a detti Enti territoriali diventa funzionale all'equilibrio di bilancio così come è declinato nell'ordinamento contabile "armonizzato". Pertanto, nella determinazione del nuovo saldo di finanza pubblica entrano in gioco (in pianta stabile) le seguenti poste contabili:

1. le entrate finali per accensione di prestiti (Titolo 6);
2. le spese finali per rimborsi (quota capitale) di prestiti (Titolo 4);
3. l'utilizzo dell'avanzo di amministrazione;
4. il Fondo pluriennale vincolato di entrata e dispesa;
5. l'applicazione dell'eventuale disavanzo di amministrazione.

La determinazione del risultato di competenza può essere riassunta come segue:

<b>RISULTATO DI COMPETENZA</b>	+Avanzo/-Disavanzo applicato al bilancio
	+FPV di entrata
	+Accertamenti entrate finali
	-Impegni spese finali
	-FPV di spesa
	-Fondo Anticipazioni Liquidità

## **VERIFICA DEL RISPETTO DEGLI EQUILIBRI**

Come riportato nella circolare n. 5 emessa dal MEF a marzo 2020, la commissione ARCONET nella riunione dell'11 dicembre 2019 ha precisato che il Risultato di competenza (W1) e l'Equilibrio di bilancio (W2) sono indicatori che rappresentano gli equilibri che dipendono dalla gestione del bilancio, mentre l'Equilibrio complessivo (W3) svolge la funzione di rappresentare gli effetti della gestione complessiva dell'esercizio e la relazione con il risultato di amministrazione. Pertanto, fermo restando l'obbligo di conseguire un Risultato di competenza



(W1) non negativo, ai fini della verifica del rispetto degli equilibri di cui al comma 821 dell'articolo 1 della legge n. 145 del 2018, gli enti devono tendere al rispetto dell'Equilibrio di bilancio (W2), che rappresenta l'effettiva capacità dell'ente di garantire, a consuntivo, la copertura integrale degli impegni, del ripiano del disavanzo, dei vincoli di destinazione e degli accantonamenti di bilancio e conservato presso il MEF ai sensi della normativa vigente. Il Comune di Genova a rendiconto 2021 presenta un risultato di competenza (W1) pari a 187.849.610,71, un equilibrio di bilancio (W2) pari a 45.360.274,70 € ed un equilibrio complessivo (W3) pari a 563.149,33, rispettando tutti e tre i criteri delineati dalla Legge. Di seguito la tabella dei nuovi equilibri di bilancio.

EQUILIBRIO ECONOMICO-FINANZIARIO		COMPETENZA (ACCERTAMENTI E IMPEGNI IMPUTATI ALL'ESERCIZIO)
A) Fondo pluriennale vincolato per spese correnti iscritto in entrata	(+)	29.485.498,55
AA) Recupero disavanzo di amministrazione esercizio precedente	(-)	0,00
B) Entrate Titoli 1.00 – 2.00 – 3.00	(+)	888.270.832,37
<i>di cui per estinzione anticipata di prestiti</i>		0,00
C) Entrate Titolo 4.02.06 – Contributi agli investimenti direttamente destinati al rimborso dei prestiti da amministrazioni pubbliche	(+)	0,00
D) Spese Titolo 1.00 - Spese correnti	(-)	743.131.136,66
<i>di cui spese correnti non ricorrenti finanziate con utilizzo del risultato di amministrazione</i>		0,00
D1) Fondo pluriennale vincolato di parte corrente (di spesa)	(-)	30.051.242,99
E) Spese Titolo 2.04 – Altri trasferimenti in conto capitale	(-)	0,00
E1) Fondo pluriennale vincolato di spesa - titolo 2.04 Altri trasferimenti in conto capitale	(-)	0,00
F1) Spese Titolo 4.00 - Quote di capitale amm.to dei mutui e prestiti obbligazionari	(-)	70.415.263,10
<i>di cui per estinzione anticipata di prestiti</i>		0,00
F2) Fondo anticipazioni di liquidità	(-)	0,00
<b>G) Somma finale (G=A-AA+B+C-D-D1-D2-E-E1-F1-F2)</b>		<b>74.158.688,17</b>
<b>ALTRE POSTE DIFFERENZIALI, PER ECCEZIONI PREVISTE DA NORME DI LEGGE E DAI PRINCIPI CONTABILI, CHE HANNO EFFETTO SULL'EQUILIBRIO EX ARTICOLO 162, COMMA 6, DEL TESTO UNICO DELLE LEGGI SULL'ORDINAMENTO DEGLI ENTI LOCALI</b>		
H) Utilizzo avanzo di amministrazione per spese correnti e per rimborso prestiti	(+)	58.462.769,87
<i>di cui per estinzione anticipata di prestiti</i>		0,00
I) Entrate di parte capitale destinate a spese correnti in base a specifiche disposizioni di legge o dei principi contabili	(+)	3.933.681,00
<i>di cui per estinzione anticipata di prestiti</i>		0,00
L) Entrate di parte corrente destinate a spese di investimento in base a specifiche disposizioni di legge o dei principi contabili	(-)	3.235.091,90
M) Entrate da accensione di prestiti destinate a estinzione anticipata dei prestiti	(+)	0,00
<b>O1) RISULTATO DI COMPETENZA DI PARTE CORRENTE (O1=G+H+I-L+M)</b>		<b>133.320.047,14</b>
- Risorse accantonate di parte corrente stanziare nel bilancio dell'esercizio N	(-)	3.099.823,75
- Risorse vincolate di parte corrente nel bilancio	(-)	22.521.298,13
<b>O2) EQUILIBRIO DI BILANCIO DI PARTE CORRENTE</b>		<b>107.698.925,26</b>
- Variazione accantonamenti di parte corrente effettuata in sede di rendiconto (+)/(-)	(-)	50.555.261,15
<b>O3) EQUILIBRIO COMPLESSIVO DI PARTE CORRENTE</b>		<b>57.143.664,11</b>

EQUILIBRIO ECONOMICO FINANZIARIO		COMPETENZA (ACCERTAMENTI E IMPEGNI IMPUTATI ALL'ESERCIZIO)
P) Utilizzo avanzo di amministrazione per spese di investimento	(+)	69.322.314,97
Q) Fondo pluriennale vincolato per spese in conto capitale iscritto in entrata	(+)	277.790.990,78
R) Entrate Titoli 4.00 – 5.00 – 6.00	(+)	241.754.068,01
C) Entrate Titolo 4.02.06 – Contributi agli investimenti direttamente destinati al rimborso dei prestiti da amministrazioni pubbliche	(-)	0,00
I) Entrate di parte capitale destinate a spese correnti in base a specifiche disposizioni di legge o dei principi contabili	(-)	3.933.681,00
S1) Entrate Titolo 5.02 per Riscossioni crediti di breve termine	(-)	400.000,00
S2) Entrate Titolo 5.03 per Riscossioni crediti di medio-lungo termine	(-)	0,00
T) Entrate Titolo 5.04 relative a Altre entrate per riduzione di attività finanziarie	(-)	28.547.825,51
L) Entrate di parte corrente destinate a spese di investimento in base a specifiche disposizioni di legge o dei principi contabili	(+)	3.235.091,90
M) Entrate da accensione di prestiti destinate a estinzione anticipata dei prestiti	(-)	0,00
U) Spese Titolo 2.00 – Spese in conto capitale	(-)	225.582.343,01
U1) Fondo pluriennale vincolato in c/capitale (di spesa)	(-)	259.847.830,95
V) Spese Titolo 3.01 per Acquisizioni di attività finanziarie	(-)	9.655.318,00
E) Spese Titolo 2.04 – Altri trasferimenti in conto capitale	(+)	0,00
E1) Fondo pluriennale vincolato di spesa - titolo 2.04 Altri trasferimenti in conto capitale	(+)	0,00
<b>Z1) RISULTATO DI COMPETENZA IN C/CAPITALE (Z1 = P+Q+R-C-I-S1-S2-T+L-M-U-U1-U2-V+E+E1)</b>		<b>64.135.467,19</b>
Z/1) Risorse accantonate in c/capitale stanziare nel bilancio dell'esercizio N	(-)	122.557,55
- Risorse vincolate in c/capitale nel bilancio	(-)	57.619.109,70
<b>Z2) EQUILIBRIO DI BILANCIO IN C/CAPITALE</b>		<b>6.393.799,94</b>
- Variazione accantonamenti in c/capitale effettuata in sede di rendiconto (+)/(-)	(-)	2.502.036,72
<b>Z3) EQUILIBRIO COMPLESSIVO IN CAPITALE</b>		<b>3.891.763,22</b>

EQUILIBRIO ECONOMICO FINANZIARIO		COMPETENZA (ACCERTAMENTI E IMPEGNI IMPUTATI ALL'ESERCIZIO)
S1) Entrate Titolo 5.02 per Riscossioni crediti di breve termine	(+)	400.000,00
S2) Entrate Titolo 5.03 per Riscossioni crediti di medio-lungo termine	(+)	0,00
T) Entrate Titolo 5.04 relative a altre entrate per riduzioni di attività finanziaria	(+)	28.547.825,51
X1) Spese Titolo 3.02 per Concessione crediti di breve termine	(-)	400.000,00
X2) Spese Titolo 3.03 per Concessione crediti di medio-lungo termine	(-)	0,00
Y) Spese Titolo 3.04 per Altre spese per incremento di attività finanziarie	(-)	28.547.825,51
<b>W1) RISULTATO DI COMPETENZA (W1 = O1+Z1+S1+S2+T-X1-X2-Y)</b>		<b>197.455.514,33</b>
- Risorse accantonate stanziare nel bilancio dell'esercizio N	(-)	3.222.381,30
- Risorse vincolate nel bilancio	(-)	80.140.407,83
<b>W2) EQUILIBRIO DI BILANCIO</b>		<b>114.092.725,20</b>
- Variazione accantonamenti effettuata in sede di rendiconto	(-)	53.057.297,87
<b>W3) EQUILIBRIO COMPLESSIVO</b>		<b>61.035.427,33</b>

Saldo corrente ai fini della copertura degli investimenti pluriennali :

O1) Risultato di competenza di parte corrente		133.320.047,14
Utilizzo risultato di amministrazione destinato al finanziamento di spese correnti ricorrenti e al rimborso di prestiti al netto del fondo anticipazione di liquidità	(-)	58.462.769,87
Entrate non ricorrenti che non hanno dato copertura a impegni	(-)	0,00
- Risorse accantonate di parte corrente stanziare nel bilancio dell'esercizio N	(-)	3.099.823,75
- Variazione accantonamenti di parte corrente effettuata in sede di rendiconto (+)/(-)	(-)	50.555.261,15
- Risorse vincolate di parte corrente nel bilancio	(-)	22.521.298,13
<b>Equilibrio di parte corrente ai fini della copertura degli investimenti pluriennali.</b>		<b>-1.319.105,76</b>

## 1.4 - DESTINAZIONE AVANZO 2021

Nel corso del 2022 sono state finanziate con avanzo 2021 spese di parte corrente per euro 58.462.769,87 di conto capitale per euro 69.322.314,97 per un importo complessivo pari ad euro 127.785,084,84. Di seguito si riporta la tabella di dettaglio:

Missione/ Programma, Macroaggregato Capitolo	Denominazione	Importo Avanzo Applicato
<b>Titolo 1</b>	<b>SPESE CORRENTI</b>	
	Parte Accantonata - SPESE CORRENTI	
	FONDO CONTEZIOSO - SPESE CORRENTI	
10/05 Macroaggregato 03 Cap. 45026/0/0 Cap. 45028/0/0	TRASPORTI E DIRITTO ALLA MOBILITÀ - VIABILITÀ E INFRASTRUTTURE STRADALI - ACQUISTO DI BENI E SERVIZI *CONSUMI PER ILLUMINAZIONE PUBBLICA Cdc. 3460 - MANUTENZIONE IMPIANTI ELETTRICI *ALTRI SERVIZI Cdc. 3400 - MANUTENZIONE STRADE	2.239.474,40 61.800,00
14/04 Macroaggregato 09 Cap. 62013/0/0	SVILUPPO ECONOMICO E COMPETITIVITÀ - RETI E ALTRI SERVIZI DI PUBBLICA UTILITÀ - RIMBORSI E POSTE CORRETTIVE DELLE ENTRATE *SGRAVI E RIMBORSI DI TRIBUTI LOCALI - A IMPRESE Cdc. 3900 - AFFISSIONI E PUBBLICITÀ	2.100.000,00
	<b>TOTALE FONDO CONTEZIOSO - SPESE CORRENTI</b>	<b>4.401.274,44</b>
01/01 Macroaggregato 03 Cap. 52/0/0 Cap. 155/0/0	SERVIZI ISTITUZIONALI, GENERALI E DI GESTIONE - ORGANI ISTITUZIONALI - ACQUISTO DI BENI E SERVIZI *INDENNITÀ DI FUNZIONE AGLI AMMINISTRATORI Cdc. 10 - ORGANI ISTITUZIONALI *ACQUISIZIONE DI SERVIZI DIVERSI - SICUREZZA AZIENDALE Cdc. 11 - GABINETTO DEL SINDACO	33.163,02 30.000,00
01/03 Macroaggregato 03 Cap. 2192/0/0 Cap. 2193/0/0	SERVIZI ISTITUZIONALI, GENERALI E DI GESTIONE - GESTIONE ECONOMICA, FINANZIARIA, PROGRAMMAZIONE E PROVVEDITORATO - ACQUISTO DI BENI E SERVIZI *ACQUISIZIONE DI SERVIZI DIVERSI - SICUREZZA AZIENDALE Cdc. 100 - SERVIZIO FINANZIARIO *ACQUISTO DI BENI DIVERSI PER LA SICUREZZA AZIENDALE Cdc. 100 - SERVIZIO FINANZIARIO	25.000,00 5.000,00
01/04 Macroaggregato 09 Cap. 62000/0/0 Cap. 62014/0/0	SERVIZI ISTITUZIONALI, GENERALI E DI GESTIONE - GESTIONE DELLE ENTRATE TRIBUTARIE E SERVIZI FISCALI - RIMBORSI E POSTE CORRETTIVE DELLE ENTRATE *SGRAVI E RIMBORSI DI TRIBUTI LOCALI - A FAMIGLIE Cdc. 350 - TRIBUTI *SGRAVI E RIMBORSI DI TRIBUTI LOCALI - AD IMPRESE Cdc. 350 - TRIBUTI	527.847,85 348.000,00
01/05 Macroaggregato 03 Cap. 6872/0/0	SERVIZI ISTITUZIONALI, GENERALI E DI GESTIONE - GESTIONE DEI BENI DEMANIALI E PATRIMONIALI - ACQUISTO DI BENI E SERVIZI *MANUTENZIONI DIVERSE Cdc. 326 - PATRIMONIO E DEMANIO	401.888,56
01/05 Macroaggregato 04 Cap. 6837/0/0	SERVIZI ISTITUZIONALI, GENERALI E DI GESTIONE - GESTIONE DEI BENI DEMANIALI E PATRIMONIALI - TRASFERIMENTI CORRENTI *TRASFERIMENTI AD ALTRE IMPRESE Cdc. 326 - PATRIMONIO E DEMANIO	600.000,00
01/06 Macroaggregato 03 Cap. 2187/0/0	SERVIZI ISTITUZIONALI, GENERALI E DI GESTIONE - UFFICIO TECNICO - ACQUISTO DI BENI E SERVIZI *MANUTENZIONI PATRIMONIO Cdc. 166 - INTERVENTI DI MANUTENZIONE DEL POLO TURSINO	5.000,00

Missione/ Programma, Macroaggregato Capitolo	Denominazione	Importo Avanzo Applicato
Cap. 3862/0/0 01/07 Macroaggregato 03	*ACQUISIZIONE DI SERVIZI DIVERSI - SICUREZZA AZIENDALE Cdc. 153 - UFFICIO TECNICO SERVIZI ISTITUZIONALI, GENERALI E DI GESTIONE - SERVIZIO ELETTORALE E CONSULTAZIONI POPOLARI - ANAGRAFE E STATO CIVILE - ACQUISTO DI BENI E SERVIZI	30.000,00
Cap. 4978/0/0 01/08 Macroaggregato 03	*ACQUISIZIONE DI SERVIZI DIVERSI - SICUREZZA AZIENDALE Cdc. 200 - SERVIZI CIVICI SERVIZI ISTITUZIONALI, GENERALI E DI GESTIONE - STATISTICA E SISTEMI INFORMATIVI - ACQUISTO DI BENI E SERVIZI	40.000,00
Cap. 2216/0/0	*SPESE ECONOMICHE Cdc. 95 - SERVIZIO SISTEMI INFORMATIVI	1.000,00
Cap. 2221/0/0	*ACQUISIZIONE DI BENI DIVERSI Cdc. 95 - SERVIZIO SISTEMI INFORMATIVI	50.000,00
Cap. 2238/0/0	*SOFTWARE SISTEMISTICI - LICENZE D'USO Cdc. 95 - SERVIZIO SISTEMI INFORMATIVI	34.500,00
Cap. 2244/0/0	*SOFTWARE SISTEMISTICI - SERVIZI VARI Cdc. 95 - SERVIZIO SISTEMI INFORMATIVI	1.215.320,00
Cap. 2246/0/0	*SOFTWARE APPLICATIVI SERVIZI Cdc. 95 - SERVIZIO SISTEMI INFORMATIVI	1.175.100,00
Cap. 2264/0/0	*SOFTWARE APPLICATIVI - MANUTENZIONI Cdc. 95 - SERVIZIO SISTEMI INFORMATIVI	1.571.080,00
Cap. 2456/0/0	*ACQUISIZIONE DI SERVIZI Cdc. 95 - SERVIZIO SISTEMI INFORMATIVI	600.000,00
01/10 Macroaggregato 03	SERVIZI ISTITUZIONALI, GENERALI E DI GESTIONE - RISORSE UMANE - ACQUISTO DI BENI E SERVIZI	
Cap. 15007/0/0	*ACQUISIZIONE DI SERVIZI DIVERSI - M5C2 I2.1 CUP:B35B18010350005 Cdc. 164 - SICUREZZA AZIENDALE	385.000,00
Cap. 15027/0/0	*ACQUISIZIONE DI BENI DIVERSI Cdc. 164 - SICUREZZA AZIENDALE	5.000,00
Cap. 15293/0/0	*ACQUISIZIONE DI SERVIZI DIVERSI - SICUREZZA AZIENDALE - AREA SVILUPPO DEL TERRITORIO Cdc. 164 - SICUREZZA AZIENDALE	30.000,00
Cap. 43294/0/0	*ACQUISIZIONE DI SERVIZI DIVERSI - SICUREZZA AZIENDALE - AREA SVILUPPO ECONOMICO Cdc. 164 - SICUREZZA AZIENDALE	30.000,00
01/11 Macroaggregato 03	SERVIZI ISTITUZIONALI, GENERALI E DI GESTIONE - ALTRI SERVIZI GENERALI - ACQUISTO DI BENI E SERVIZI	
Cap. 2950/0/0	*ACQUISIZIONE DI SERVIZI DIVERSI - SICUREZZA AZIENDALE Cdc. 280 - AREA SERVIZI	50.000,00
Cap. 42794/0/0	*ACQUISIZIONE DI SERVIZI DIVERSI - SICUREZZA AZIENDALE Cdc. 2194 - MUNICIPI E GOVERNO DEI TERRITORI	30.000,00
04/06 Macroaggregato 03	ISTRUZIONE E DIRITTO ALLO STUDIO - SERVIZI AUSILIARI ALL'ISTRUZIONE - ACQUISTO DI BENI E SERVIZI	
Cap. 21146/0/0	*ACQUISIZIONE DI SERVIZI DIVERSI - SICUREZZA AZIENDALE Cdc. 1350 - SERVIZI GENERALI A SUPPORTO DEL SISTEMA EDUCATIVO	50.000,00
05/02 Macroaggregato 03	TUTELA E VALORIZZAZIONE DEI BENI E DELLE ATTIVITA' CULTURALI - ATTIVITÀ CULTURALI E INTERVENTI DIVERSI NEL SETTORE CULTURALE - ACQUISTO DI BENI E SERVIZI	
Cap. 1457/0/0	*ACQUISIZIONE DI SERVIZI DIVERSI - SICUREZZA AZIENDALE Cdc. 1651 - TEATRI	50.000,00
Cap. 22030/0/0	*ACQUISIZIONE DI SERVIZI DIVERSI - SICUREZZA AZIENDALE Cdc. 1500 - MUSEI, MONUMENTI, PINACOTECHE COMUNALI	50.000,00
06/01 Macroaggregato 03	POLITICHE GIOVANILI, SPORT E TEMPO LIBERO - SPORT E TEMPO LIBERO - ACQUISTO DI BENI E SERVIZI	
Cap. 40195/0/0	*ACQUISIZIONE DI SERVIZI DIVERSI - SICUREZZA AZIENDALE Cdc. 2900 - INTERVENTI DIVERSI NEL SETTORE DELLO SPORT	50.000,00
06/01 Macroaggregato 09	POLITICHE GIOVANILI, SPORT E TEMPO LIBERO - SPORT E TEMPO LIBERO - RIMBORSI E POSTE CORRETTIVE DELLE ENTRATE	
Cap. 39527/0/0	*RIMBORSO QUOTE INDEBITE DI ENTRATA Cdc. 2850 - IMPIANTI SPORTIVI	124.152,15
07/01 Macroaggregato 03	TURISMO - SVILUPPO E VALORIZZAZIONE DEL TURISMO - ACQUISTO DI BENI E SERVIZI	
Cap. 52831/0/0	*ACQUISIZIONE SERVIZI DIVERSI - OCEAN RACE Cdc. 1580 - OCEAN RACE	2.216.700,00
Cap. 9100/0/0	*ENTRATE DA FONDO SOLIDARIETA' COMUNALE	1.177.753,10
10/02 Macroaggregato 04	TRASPORTI E DIRITTO ALLA MOBILITÀ - TRASPORTO PUBBLICO LOCALE - TRASFERIMENTI CORRENTI	

Missione/ Programma, Macroaggregato Capitolo	Denominazione	Importo Avanzo Applicato
Cap. 46613/0/0	*TRASFERIMENTO A CITTA' METROPOLITANA PER TPL Cdc. 3500 - AZIENDE MOBILITA' E TRASPORTI, MOBILITA' E INFRASTRUTTURE	4.000.000,00
12/04 Macroaggregato 03	DIRITTI SOCIALI, POLITICHE SOCIALI E FAMIGLIA - INTERVENTI PER I SOGGETTI A RISCHIO DI ESCLUSIONE SOCIALE - ACQUISTO DI BENI E SERVIZI	
Cap. 41947/0/0	*ACQUISIZIONE DI SERVIZI DIVERSI - SICUREZZA AZIENDALE Cdc. 3050 - SERVIZI DIVERSI ALLA PERSONA	30.000,00
12/06 Macroaggregato 03	DIRITTI SOCIALI, POLITICHE SOCIALI E FAMIGLIA - INTERVENTI PER IL DIRITTO ALLA CASA - ACQUISTO DI BENI E SERVIZI	
Cap. 6868/0/0	*MANUTENZIONI IMMOBILI ERP GESTITI DA A.R.T.E. Cdc. 322 - POLITICHE DELLA CASA	1.335.000,00
14/02 Macroaggregato 03	SVILUPPO ECONOMICO E COMPETITIVITÀ - COMMERCIO - RETI DISTRIBUTIVE - TUTELA DEI CONSUMATORI - ACQUISTO DI BENI E SERVIZI	
Cap. 50020/0/0	*MANUTENZIONI Cdc. 3810 - MERCATI ALL'INGROSSO	55.000,00
Cap. 56650/0/0	*ACQUISIZIONE DI SERVIZI DIVERSI - SICUREZZA AZIENDALE Cdc. 4080 - SERVIZI GENERALI PER IL COMMERCIO	50.000,00
TOTALE ALTRI ACCANTONAMENTI - SPESE CORRENTI		16.411.504,68
TOTALE Parte Accantonata - SPESE CORRENTI		20.812.779,08
Parte Vincolata - SPESE CORRENTI		
VIN. DERIV. DALLA LEGGE - SPESE CORRENTI		
01/06 Macroaggregato 03	SERVIZI ISTITUZIONALI, GENERALI E DI GESTIONE - UFFICIO TECNICO - ACQUISTO DI BENI E SERVIZI	
Cap. 30208/0/0	*INTERVENTI DIVERSI (CONDONO EDILIZIO) FINANZIATI DA AVANZO VINCOLATO (DA STATO) Cdc. 2220 - GESTIONE DEL TERRITORIO	1.459,76
Cap. 30211/0/0	*INTERVENTI DIVERSI (VINCOLO IDROGEOLOGICO) FINANZIATI DA AVANZO VINCOLATO (DA REGIONE) Cdc. 2220 - GESTIONE DEL TERRITORIO	40.513,03
Cap. 30231/0/0	*ALTRI INTERVENTI DIVERSI FINANZIATI DA AVANZO VINCOLATO Cdc. 2220 - GESTIONE DEL TERRITORIO	80.821,16
07/01 Macroaggregato 03	TURISMO - SVILUPPO E VALORIZZAZIONE DEL TURISMO - ACQUISTO DI BENI E SERVIZI	
Cap. 1434/0/0	*ACQUISTO BENI DIVERSI FINANZIATO DA AVANZO VINCOLATO Cdc. 1380 - SERVIZI TURISTICI	2.693,91
Cap. 20316/0/0	*ACQUISIZIONE DI SERVIZI PER ORGANIZZAZIONE EVENTI FINALIZZATI - FINANZIATI DA AVANZO VINCOLATO Cdc. 2030 - GRANDI EVENTI	150.000,00
Cap. 52865/0/0	*INTERVENTI DIVERSI FINANZIATI DA AVANZO VINCOLATO Cdc. 1380 - SERVIZI TURISTICI	344.063,71
09/02 Macroaggregato 03	SVILUPPO SOSTENIBILE E TUTELA DEL TERRITORIO E DELL'AMBIENTE - TUTELA, VALORIZZAZIONE E RECUPERO AMBIENTALE - ACQUISTO DI BENI E SERVIZI	
Cap. 39227/0/0	*ACQUISIZIONE SERVIZI DIVERSI FINANZIATI DA AVANZO VINCOLATO (VDDL) Cdc. 2800 - VERDE	603.950,40
09/08 Macroaggregato 03	SVILUPPO SOSTENIBILE E TUTELA DEL TERRITORIO E DELL'AMBIENTE - QUALITÀ DELL'ARIA E RIDUZIONE DELL'INQUINAMENTO - ACQUISTO DI BENI E SERVIZI	
Cap. 30157/0/0	*ALTRI INTERVENTI DIVERSI FINANZIATI DA AVANZO VINCOLATO Cdc. 2250 - SERVIZI GENERALI DI IGIENE	11.572,60
09/08 Macroaggregato 04	SVILUPPO SOSTENIBILE E TUTELA DEL TERRITORIO E DELL'AMBIENTE - QUALITÀ DELL'ARIA E RIDUZIONE DELL'INQUINAMENTO - TRASFERIMENTI CORRENTI	
Cap. 31326/0/0	*TRASFERIMENTO ALLO STATO 70% SANZIONI L.447/95 - INQUINAMENTO ACUSTICO - FINALIZZATI - FINANZIATI DA AVANZO VINCOLATO Cdc. 2250 - SERVIZI GENERALI DI IGIENE	17.199,36
10/05 Macroaggregato 03	TRASPORTI E DIRITTO ALLA MOBILITÀ - VIABILITA' E INFRASTRUTTURE STRADALI - ACQUISTO DI BENI E SERVIZI	

Missione/ Programma, Macroaggregato Capitolo	Denominazione	Importo Avanzo Applicato
Cap. 45126/0/0	*ASTER SEGNALETICA FINANZIATA DA AVANZO VINCOLATO Cdc. 3410 - INTERVENTI PER LA CIRCOLAZIONE E LA SEGNALETICA STRADALE	500.000,00
14/03 Macroaggregato 03	SVILUPPO ECONOMICO E COMPETITIVITÀ - RICERCA E INNOVAZIONE - ACQUISTO DI BENI E SERVIZI	
Cap. 1495/0/0	*ACQUISIZIONE DI BENI PER LA PROMOZIONE DELLA CITTA'- FINANZIATO DA AVANZO VINCOLATO Cdc. 3960 - MARKETING DELL'ECONOMIA	2.000,00
Cap. 53022/0/0	*SERVIZI DI PROMOZIONE DELLA CITTA' FINANZIATI DA AVANZO VINCOLATO Cdc. 3960 - MARKETING DELL'ECONOMIA	46.376,41
14/04 Macroaggregato 03	SVILUPPO ECONOMICO E COMPETITIVITÀ - RETI E ALTRI SERVIZI DI PUBBLICA UTILITÀ - ACQUISTO DI BENI E SERVIZI	
Cap. 52348/0/0	*ACQUISIZIONE DI BENI DIVERSI FINANZIATA DA AVANZO VINCOLATO Cdc. 3900 - AFFISSIONI E PUBBLICITÀ	13.209,36
Cap. 52356/0/0	*ACQUISIZIONE DI SERVIZI DIVERSI FINANZIATA DA AVANZO VINCOLATO Cdc. 3900 - AFFISSIONI E PUBBLICITÀ	11.738,58
	<b>TOTALE VIN. DERIV. DALLA LEGGE - SPESE CORRENTI</b>	<b>1.825.598,28</b>
	<b>VIN. DERIV. DA TRASFERIMENTI - SPESE CORRENTI</b>	
01/02 Macroaggregato 03	SERVIZI ISTITUZIONALI, GENERALI E DI GESTIONE - SEGRETERIA GENERALE - ACQUISTO DI BENI E SERVIZI	
Cap. 226/0/0	*PROGETTI EUROPEI - INTERVENTI DIVERSI FINANZIATI DA AVANZO VINCOLATO Cdc. 20 - DIRETTORE GENERALE	129.105,21
01/03 Macroaggregato 01	SERVIZI ISTITUZIONALI, GENERALI E DI GESTIONE - GESTIONE ECONOMICA, FINANZIARIA, PROGRAMMAZIONE E PROVVEDITORATO - REDDITI DA LAVORO DIPENDENTE	
Cap. 2852/0/0	*PERSONALE COMPETENZE LORDE - PROGETTI EUROPEI - FINANZIATO DA AVANZO VINCOLATO Cdc. 165 - CONTABILITÀ E FINANZA	54.095,32
Cap. 2854/0/0	*PERSONALE CONTRIBUTI A CARICO DEL COMUNE - PROGETTI EUROPEI - FINANZIATO DA AVANZO VINCOLATO Cdc. 165 - CONTABILITÀ E FINANZA	17.067,08
01/03 Macroaggregato 02	SERVIZI ISTITUZIONALI, GENERALI E DI GESTIONE - GESTIONE ECONOMICA, FINANZIARIA, PROGRAMMAZIONE E PROVVEDITORATO - IMPOSTE E TASSE A CARICO DELL'ENTE	
Cap. 2311/0/0	*IMPOSTA REGIONALE SULLE ATTIVITÀ PRODUTTIVE FINANZIATA DA AVANZO VINCOLATO - PROGETTI EUROPEI Cdc. 165 - CONTABILITÀ E FINANZA	4.598,10
Cap. 2329/0/0	*IMPOSTA REGIONALE SULLE ATTIVITÀ PRODUTTIVE - FINANZIATA DA AVANZO VINCOLATO Cdc. 165 - CONTABILITÀ E FINANZA	59.762,57
Cap. 2337/0/0	*IMPOSTA REGIONALE SULLE ATTIVITÀ PRODUTTIVE - FINANZIATA DA AVANZO VINCOLATO Cdc. 165 - CONTABILITÀ E FINANZA	13.040,96
Cap. 2344/0/0	*IMPOSTA REGIONALE SULLE ATTIVITÀ PRODUTTIVE - FINANZIATA DA AVANZO VINCOLATO Cdc. 165 - CONTABILITÀ E FINANZA	2.390,50
01/03 Macroaggregato 03	SERVIZI ISTITUZIONALI, GENERALI E DI GESTIONE - GESTIONE ECONOMICA, FINANZIARIA, PROGRAMMAZIONE E PROVVEDITORATO - ACQUISTO DI BENI E SERVIZI	
Cap. 2090/0/0	*PROGETTI U.E. - INTERVENTI DIVERSI FINANZIATI DA AVANZO VINCOLATO Cdc. 165 - CONTABILITÀ E FINANZA	30.000,00
01/06 Macroaggregato 03	SERVIZI ISTITUZIONALI, GENERALI E DI GESTIONE - UFFICIO TECNICO - ACQUISTO DI BENI E SERVIZI	
Cap. 30205/0/0	*PROGETTI EUROPEI - INTERVENTI DIVERSI FINANZIATI DA AVANZO VINCOLATO Cdc. 2220 - GESTIONE DEL TERRITORIO	126.987,07
Cap. 68814/0/0	*ACQUISIZIONE DI SERVIZI DIVERSI FINANZIATI DA AVANZO VINCOLATO Cdc. 4707 - SERVIZI TECNICO-MANUTENTIVI - PONENTE	48.800,00
01/08 Macroaggregato 03	SERVIZI ISTITUZIONALI, GENERALI E DI GESTIONE - STATISTICA E SISTEMI INFORMATIVI - ACQUISTO DI BENI E SERVIZI	



Missione/ Programma, Macroaggregato Capitolo	Denominazione	Importo Avanzo Applicato
Cap. 6324/0/0	*ACQUISIZIONE DI SERVIZI (ISTAT) - FINANZIATA DA AVANZO VINCOLATO (DA STATO) Cdc. 250 - SERVIZIO STATISTICO	40.637,11
Cap. 6328/0/0	*ACQUISIZIONE DI SERVIZI PER CENSIMENTI - FINANZIATA DA AVANZO VINCOLATO (DA STATO) Cdc. 250 - SERVIZIO STATISTICO	49.222,76
01/10 Macroaggregato 01	SERVIZI ISTITUZIONALI, GENERALI E DI GESTIONE - RISORSE UMANE - REDDITI DA LAVORO DIPENDENTE	
Cap. 3190/0/0	*PERSONALE COMPETENZE LORDE - FINANZIATE DA AVANZO VINCOLATO Cdc. 143 - GESTIONE DEL PERSONALE	153.423,11
Cap. 3191/0/0	*PERSONALE CONTRIBUTI CARICO COMUNE - FINANZIATI DA AVANZO VINCOLATO Cdc. 143 - GESTIONE DEL PERSONALE	46.871,55
01/10 Macroaggregato 03	SERVIZI ISTITUZIONALI, GENERALI E DI GESTIONE - RISORSE UMANE - ACQUISTO DI BENI E SERVIZI	
Cap. 3186/0/0	*INTERVENTI DIVERSI - FINANZIATI DA AVANZO VINCOLATO Cdc. 143 - GESTIONE DEL PERSONALE	237.755,00
01/10 Macroaggregato 04	SERVIZI ISTITUZIONALI, GENERALI E DI GESTIONE - RISORSE UMANE - TRASFERIMENTI CORRENTI	
Cap. 3108/0/0	*TRASFERIMENTI AD IMPRESE PARTECIPATE - FINANZIATI DA AVANZO VINCOLATO Cdc. 143 - GESTIONE DEL PERSONALE	591.245,00
01/11 Macroaggregato 03	SERVIZI ISTITUZIONALI, GENERALI E DI GESTIONE - ALTRI SERVIZI GENERALI - ACQUISTO DI BENI E SERVIZI	
Cap. 117/0/0	*PROGETTI EUROPEI - ALTRI INTERVENTI DIVERSI FINANZIATI DA AVANZO VINCOLATO Cdc. 175 - SMART CITY	26.765,52
03/02 Macroaggregato 03	ORDINE PUBBLICO E SICUREZZA - SISTEMA INTEGRATO DI SICUREZZA URBANA - ACQUISTO DI BENI E SERVIZI	
Cap. 15042/0/0	*ALTRI INTERVENTI DIVERSI FINANZIATI DA AVANZO VINCOLATO (DA STATO) Cdc. 150 - CITTA' SICURA	75.335,95
Cap. 15043/0/0	*ACQUISIZIONE DI BENI DIVERSI FINANZIATI DA AVANZO VINCOLATO (DA STATO) Cdc. 150 - CITTA' SICURA	4.293,33
04/01 Macroaggregato 03	ISTRUZIONE E DIRITTO ALLO STUDIO - ISTRUZIONE PRESCOLASTICA - ACQUISTO DI BENI E SERVIZI	
Cap. 16050/0/0	*ACQUISIZIONE DI BENI DIVERSI FINANZIATA DA AVANZO VINCOLATO Cdc. 1100 - SCUOLE DELL'INFANZIA	84.859,57
Cap. 16051/0/0	*ALTRI INTERVENTI DIVERSI FINANZIATI DA AVANZO VINCOLATO Cdc. 1100 - SCUOLE DELL'INFANZIA	367.491,05
04/06 Macroaggregato 03	ISTRUZIONE E DIRITTO ALLO STUDIO - SERVIZI AUSILIARI ALL'ISTRUZIONE - ACQUISTO DI BENI E SERVIZI	
Cap. 17125/0/0	*CONTRATTI DI SERVIZIO PUBBLICO FINANZIATI DA AVANZO VINCOLATO Cdc. 1160 - SERVIZI A SOSTEGNO DELL'AUTONOMIA SCOLASTICA	214.758,35
Cap. 21042/0/0	*ALTRI INTERVENTI DIVERSI FINANZIATI DA AVANZO VINCOLATO - EX LEGGE 285/97 (DA STATO) Cdc. 1350 - SERVIZI GENERALI A SUPPORTO DEL SISTEMA EDUCATIVO	293.898,93
04/06 Macroaggregato 04	ISTRUZIONE E DIRITTO ALLO STUDIO - SERVIZI AUSILIARI ALL'ISTRUZIONE - TRASFERIMENTI CORRENTI	
Cap. 21048/0/0	*TRASFERIMENTI CORRENTI A ISTITUZIONI SOCIALI PRIVATE FINANZIATI CON AVANZO VINCOLATO - EX LEGGE 285/97 (DA STATO) Cdc. 1350 - SERVIZI GENERALI A SUPPORTO DEL SISTEMA EDUCATIVO	150.000,00
Cap. 21104/0/0	*TRASFERIMENTI CORRENTI AD AMMINISTRAZIONI CENTRALI FINANZIATI DA AVANZO VINCOLATO Cdc. 1350 - SERVIZI GENERALI A SUPPORTO DEL SISTEMA EDUCATIVO	11.809,37
04/07 Macroaggregato 03	ISTRUZIONE E DIRITTO ALLO STUDIO - DIRITTO ALLO STUDIO - ACQUISTO DI BENI E SERVIZI	
Cap. 17163/0/0	*CONTRATTI DI SERVIZIO PUBBLICO FINANZIATI DA AVANZO VINCOLATO Cdc. 1170 - DIRITTO ALLO STUDIO	7.233,46
04/07 Macroaggregato 04	ISTRUZIONE E DIRITTO ALLO STUDIO - DIRITTO ALLO STUDIO - TRASFERIMENTI CORRENTI	
Cap. 18142/0/0	*BORSE DI STUDIO FINANZIATE DA AVANZO VINCOLATO (DA STATO) Cdc. 1170 - DIRITTO ALLO STUDIO	110.573,97
05/02 Macroaggregato 03	TUTELA E VALORIZZAZIONE DEI BENI E DELLE ATTIVITA' CULTURALI - ATTIVITÀ CULTURALI E INTERVENTI DIVERSI NEL SETTORE CULTURALE - ACQUISTO DI BENI E SERVIZI	
Cap. 22026/0/0	*ALTRI INTERVENTI DIVERSI FINANZIATI DA AVANZO VINCOLATO (DA REGIONE) Cdc. 1500 - MUSEI, MONUMENTI, PINACOTECHES COMUNALI	70.508,83
Cap. 22072/0/0	*SERVIZI AUSILIARI FINALIZZATI PER IL FUNZIONAMENTO DELL'ENTE - FINANZIATI DA AVANZO VINCOLATO Cdc. 1500 - MUSEI, MONUMENTI, PINACOTECHES COMUNALI	149.704,32

Missione/ Programma, Macroaggregato Capitolo	Denominazione	Importo Avanzo Applicato
Cap. 23015/0/0	*PROGETTI EUROPEI - ALTRI INTERVENTI DIVERSI FINANZIATI DA AVANZO VINCOLATO Cdc. 1600 - POLITICHE CULTURALI	1.114,67
06/02 Macroaggregato 03	POLITICHE GIOVANILI, SPORT E TEMPO LIBERO - GIOVANI - ACQUISTO DI BENI E SERVIZI	
Cap. 1351/0/0	*ALTRI INTERVENTI DIVERSI FINANZIATI DA AVANZO VINCOLATO (DA RESTO DEL MONDO) Cdc. 3375 - POLITICHE GIOVANILI	4.924,37
Cap. 1352/0/0	*ALTRI INTERVENTI DIVERSI FINANZIATI DA AVANZO VINCOLATO (DA REGIONE) Cdc. 3375 - POLITICHE GIOVANILI	10.396,97
Cap. 1353/0/0	*ALTRI INTERVENTI DIVERSI FINANZIATI DA AVANZO VINCOLATO (DA ISTITUZ. SOCIALI) Cdc. 3375 - POLITICHE GIOVANILI	637,19
Cap. 1354/0/0	*ALTRI INTERVENTI DIVERSI FINANZIATI DA AVANZO VINCOLATO (DA STATO) Cdc. 3375 - POLITICHE GIOVANILI	8.280,00
06/02 Macroaggregato 04	POLITICHE GIOVANILI, SPORT E TEMPO LIBERO - GIOVANI - TRASFERIMENTI CORRENTI	
Cap. 3182/0/0	*TRASFERIMENTI CORRENTI AD ISTITUZIONI SOCIALI PRIVATE FINANZIATI CON AVANZO VINCOLATO Cdc. 3375 - POLITICHE GIOVANILI	37.860,00
07/01 Macroaggregato 03	TURISMO - SVILUPPO E VALORIZZAZIONE DEL TURISMO - ACQUISTO DI BENI E SERVIZI	
Cap. 20317/0/0	*PROGETTI EUROPEI - ORGANIZZAZIONE EVENTI FINANZIATI DA AVANZO VINCOLATO Cdc. 2030 - GRANDI EVENTI	26.300,00
Cap. 52829/0/0	*PROGETTI EUROPEI - ALTRI INTERVENTI DIVERSI FINANZIATI DA AVANZO VINCOLATO Cdc. 3950 - RELAZIONI INTERNAZIONALI E PROGETTI EUROPEI	44.109,63
08/01 Macroaggregato 03	ASSETTO DEL TERRITORIO ED EDILIZIA ABITATIVA - URBANISTICA E ASSETTO DEL TERRITORIO - ACQUISTO DI BENI E SERVIZI	
Cap. 63824/0/0	*ACQUISIZIONE SERVIZI FINALIZZATI - FINANZIATI DA AVANZO VINCOLATO (DA IST. SOCIALI) Cdc. 2193 - URBAN LAB	2.914,20
Cap. 63834/0/0	*PROGETTI EUROPEI - INTERVENTI DIVERSI FINANZIATI DA AVANZO VINCOLATO Cdc. 2193 - URBAN LAB	253.998,00
08/01 Macroaggregato 04	ASSETTO DEL TERRITORIO ED EDILIZIA ABITATIVA - URBANISTICA E ASSETTO DEL TERRITORIO - TRASFERIMENTI CORRENTI	
Cap. 63616/0/0	*TIROCINI FORMATIVI CURRICULARI - FINALIZZATI - FINANZIATI DA AVANZO VINCOLATO Cdc. 2191 - IDROGEOLOGIA E GEOTECNICA, ESPROPRI E VALLATE	14.000,01
10/02 Macroaggregato 03	TRASPORTI E DIRITTO ALLA MOBILITÀ - TRASPORTO PUBBLICO LOCALE - ACQUISTO DI BENI E SERVIZI	
Cap. 45545/0/0	*ACQUISIZIONE DI BENI DIVERSI FINANZIATI DA AVANZO VINCOLATO Cdc. 3450 - PIANO URBANO MOBILITA' E TRASPORTI	50.450,00
11/01 Macroaggregato 03	SOCCORSO CIVILE - SISTEMA DI PROTEZIONE CIVILE - ACQUISTO DI BENI E SERVIZI	
Cap. 3929/0/0	*PROGETTI EUROPEI - INTERVENTI DIVERSI - FINANZIATI DA AVANZO VINCOLATO Cdc. 155 - PROTEZIONE CIVILE	24.103,56
Cap. 3935/0/0	*MANUTENZIONI DIVERSE FINANZIATE DA AVANZO VINCOLATO (DA STATO) Cdc. 155 - PROTEZIONE CIVILE	63.516,86
Cap. 3936/0/0	*ACQUISIZIONE DI BENI DIVERSI FINANZIATA DA AVANZO VINCOLATO (DA STATO) Cdc. 155 - PROTEZIONE CIVILE	3.418,90
Cap. 3964/0/0	*ACQUISIZIONE DI BENI DIVERSI FINANZIATI DA AVANZO VINCOLATO Cdc. 155 - PROTEZIONE CIVILE	196,37
12/01 Macroaggregato 03	DIRITTI SOCIALI, POLITICHE SOCIALI E FAMIGLIA - INTERVENTI PER L'INFANZIA E I MINORI E PER ASILI NIDO - ACQUISTO DI BENI E SERVIZI	
Cap. 38052/0/0	*ACQUISIZIONE DI BENI DIVERSI FINANZIATA DA AVANZO VINCOLATO Cdc. 2710 - ASILI NIDO E SERVIZI PER L'INFANZIA	152.650,00
Cap. 38053/0/0	*ALTRI INTERVENTI DIVERSI FINANZIATI DA AVANZO VINCOLATO Cdc. 2710 - ASILI NIDO E SERVIZI PER L'INFANZIA	201.804,39
Cap. 41779/0/0	*CONTRATTI DI SERVIZIO PUBBLICO - FINANZIATI DA AVANZO VINCOLATO (DA STATO) Cdc. 3005 - MINORI	2.774,95
Cap. 41811/0/0	*CONTRATTI DI SERVIZIO PUBBLICO - FINANZIATI DA AVANZO VINCOLATO Cdc. 3005 - MINORI	283.514,75
12/01 Macroaggregato 04	DIRITTI SOCIALI, POLITICHE SOCIALI E FAMIGLIA - INTERVENTI PER L'INFANZIA E I MINORI E PER ASILI NIDO - TRASFERIMENTI CORRENTI	
Cap. 38050/0/0	*TRASFERIMENTI AD AMMINISTRAZIONI LOCALI FINANZIATI DA AVANZO VINCOLATO Cdc. 2710 - ASILI NIDO E SERVIZI PER L'INFANZIA	243.676,20

Missione/ Programma, Macroaggregato Capitolo	Denominazione	Importo Avanzo Applicato
Cap. 41769/0/0	*TRASFERIMENTI CORRENTI AD AMMINISTRAZIONI LOCALI FINANZIATI DA AVANZO VINCOLATO (DA REGIONE) Cdc. 3005 - MINORI	149.774,82
Cap. 41807/0/0	*INTERVENTI ASSISTENZIALI EX LEGGE 285/97 FINANZIATI DA AVANZO VINCOLATO (DA STATO) Cdc. 3005 - MINORI	79.700,09
Cap. 41808/0/0	*TRASFERIMENTI A FAMIGLIE FINANZIATI DA AVANZO VINCOLATO Cdc. 3005 - MINORI	91.632,92
12/02 Macroaggregato 04	DIRITTI SOCIALI, POLITICHE SOCIALI E FAMIGLIA - INTERVENTI PER LA DISABILITA' - TRASFERIMENTI CORRENTI	
Cap. 41773/0/0	*TRASFERIMENTI AD ALTRI SOGGETTI - PROGETTI FINALIZZATI - FINANZIATI DA AVANZO VINCOLATO Cdc. 3030 - DISABILI	583.507,79
12/03 Macroaggregato 01	DIRITTI SOCIALI, POLITICHE SOCIALI E FAMIGLIA - INTERVENTI PER GLI ANZIANI - REDDITI DA LAVORO DIPENDENTE	
Cap. 41782/0/0	*PERSONALE COMPETENZE LORDE - FINANZIATO DA AVANZO VINCOLATO Cdc. 3060 - ANZIANI	28.123,56
Cap. 41783/0/0	*PERSONALE CONTRIBUTI A CARICO DEL COMUNE - FINANZIATI DA AVANZO VINCOLATO Cdc. 3060 - ANZIANI	8.822,36
12/03 Macroaggregato 03	DIRITTI SOCIALI, POLITICHE SOCIALI E FAMIGLIA - INTERVENTI PER GLI ANZIANI - ACQUISTO DI BENI E SERVIZI	
Cap. 41772/0/0	*ALTRI INTERVENTI DIVERSI FINANZIATI DA AVANZO VINCOLATO (DA REGIONE) Cdc. 3060 - ANZIANI	152.833,28
12/03 Macroaggregato 04	DIRITTI SOCIALI, POLITICHE SOCIALI E FAMIGLIA - INTERVENTI PER GLI ANZIANI - TRASFERIMENTI CORRENTI	
Cap. 41770/0/0	*ASSEGNO SERVIZI FINANZIATO DA AVANZO VINCOLATO (DA REGIONE) Cdc. 3060 - ANZIANI	1.401,97
Cap. 41771/0/0	*TRASFERIMENTI CORRENTI AD ISTITUZIONI SOCIALI PRIVATE FINANZIATI DA AVANZO VINCOLATO (DA REGIONE) Cdc. 3060 - ANZIANI	9.529,44
12/04 Macroaggregato 01	DIRITTI SOCIALI, POLITICHE SOCIALI E FAMIGLIA - INTERVENTI PER I SOGGETTI A RISCHIO DI ESCLUSIONE SOCIALE - REDDITI DA LAVORO DIPENDENTE	
Cap. 40730/0/0	*PERSONALE COMPETENZE LORDE - PROGETTI FINALIZZATI - FINANZIATI DA AVANZO VINCOLATO Cdc. 2951 - ADULTI-INTERVENTI PER INCLUSIONE SOCIALE	703.089,00
Cap. 40731/0/0	*PERSONALE CONTRIBUTI A CARICO DEL COMUNE - PROGETTI FINALIZZATI - FINANZIATI DA AVANZO VINCOLATO Cdc. 2951 - ADULTI-INTERVENTI PER INCLUSIONE SOCIALE	220.559,02
12/04 Macroaggregato 03	DIRITTI SOCIALI, POLITICHE SOCIALI E FAMIGLIA - INTERVENTI PER I SOGGETTI A RISCHIO DI ESCLUSIONE SOCIALE - ACQUISTO DI BENI E SERVIZI	
Cap. 40224/0/0	*INTERVENTI RESIDENZIALI FINANZIATI DA AVANZO VINCOLATO ( DA STATO) Cdc. 3040 - MIGRANTI	58.860,93
Cap. 40232/0/0	*CONTRATTI DI SERVIZIO FINANZIATI DA AVANZO VINCOLATO Cdc. 3040 - MIGRANTI	33.565,41
Cap. 40725/0/0	*CONTRATTI DI SERVIZIO FINANZIATI DA AVANZO VINCOLATO Cdc. 2951 - ADULTI-INTERVENTI PER INCLUSIONE SOCIALE	1.503.629,35
Cap. 40728/0/0	*ACQUISIZIONE DI BENI DIVERSI FINANZIATI DA AVANZO VINCOLATO Cdc. 2951 - ADULTI-INTERVENTI PER INCLUSIONE SOCIALE	78.568,40
Cap. 41627/0/0	*CONTRATTI DI SERVIZIO FINANZIATI DA AVANZO VINCOLATO (DA REGIONE) Cdc. 3050 - SERVIZI DIVERSI ALLA PERSONA	1.178,23
Cap. 41628/0/0	*INTERVENTI DIVERSI FINANZIATI DA AVANZO VINCOLATO Cdc. 3050 - SERVIZI DIVERSI ALLA PERSONA	24.183,20
Cap. 41629/0/0	*PON METRO - ALTRI INTERVENTI DIVERSI FINANZIATI DA AVANZO VINCOLATO (DA SPONSOR - IMPRESE) Cdc. 2951 - ADULTI-INTERVENTI PER INCLUSIONE SOCIALE	159.801,97
Cap. 41632/0/0	*PON INCLUSIONE - INTERVENTI DIVERSI FINALIZZATI FINANZIATI DA AVANZO VINCOLATO (DA STATO) Cdc. 2951 - ADULTI-INTERVENTI PER INCLUSIONE SOCIALE	24.262,92
Cap. 41677/0/0	*CONTRATTI DI SERVIZIO FINANZIATI DA AVANZO VINCOLATO (DA STATO) Cdc. 2951 - ADULTI-INTERVENTI PER INCLUSIONE SOCIALE	5.192,80
12/04 Macroaggregato 04	DIRITTI SOCIALI, POLITICHE SOCIALI E FAMIGLIA - INTERVENTI PER I SOGGETTI A RISCHIO DI ESCLUSIONE SOCIALE - TRASFERIMENTI CORRENTI	
Cap. 40221/0/0	*INTERVENTI ASSISTENZIALI FINANZIATI DA AVANZO VINCOLATO (DA REGIONE) Cdc. 3040 - MIGRANTI	2.680,00

Missione/ Programma, Macroaggregato Capitolo	Denominazione	Importo Avanzo Applicato
Cap. 40712/0/0	*INTERVENTI ASSISTENZIALI FINANZIATI DA AVANZO VINCOLATO (DA ISTITUZ. SOCIALI) Cdc. 2951 - ADULTI-INTERVENTI PER INCLUSIONE SOCIALE	99.670,19
Cap. 40713/0/0	*TRASFERIMENTI CORRENTI A ISTITUZIONI SOCIALI PRIVATE FINANZIATI DA AVANZO VINCOLATO (DA REGIONE) Cdc. 2951 - ADULTI-INTERVENTI PER INCLUSIONE SOCIALE	34.559,39
Cap. 40719/0/0	*CONTRIBUTI ECONOMICI FINANZIATI DA AVANZO VINCOLATO (DA REGIONE) Cdc. 2951 - ADULTI-INTERVENTI PER INCLUSIONE SOCIALE	27.949,91
Cap. 41634/0/0	*TRASFERIMENTI AD ALTRI SOGGETTI FINANZIATI DA AVANZO VINCOLATO (DA PRIVATI) Cdc. 3050 - SERVIZI DIVERSI ALLA PERSONA	54.604,86
Cap. 44919/0/0	*CONTRIBUTI PER GLI HANSENIANI (L. 126/1980) FINANZIATI DA AVANZO VINCOLATO (DA REGIONE) Cdc. 2951 - ADULTI-INTERVENTI PER INCLUSIONE SOCIALE	29.990,66
12/06 Macroaggregato 04	DIRITTI SOCIALI, POLITICHE SOCIALI E FAMIGLIA - INTERVENTI PER IL DIRITTO ALLA CASA - TRASFERIMENTI CORRENTI	
Cap. 6434/0/0	*INTERVENTI ASSISTENZIALI FINANZIATI DA AVANZO VINCOLATO (DA IST. SOCIALI) Cdc. 322 - POLITICHE DELLA CASA	15.000,00
Cap. 6435/0/0	*INTERVENTI ASSISTENZIALI FINANZIATI DA AVANZO VINCOLATO (DA REGIONE) Cdc. 322 - POLITICHE DELLA CASA	2.066.700,71
Cap. 6436/0/0	*ALTRI TRASFERIMENTI A FAMIGLIE FINANZIATI DA AVANZO VINCOLATO Cdc. 322 - POLITICHE DELLA CASA	698.557,79
12/09 Macroaggregato 03	DIRITTI SOCIALI, POLITICHE SOCIALI E FAMIGLIA - SERVIZIO NECROSCOPICO E CIMITERIALE - ACQUISTO DI BENI E SERVIZI	
Cap. 34531/0/0	*MANIFESTAZIONI FINALIZZATE FINANZIATE DA AVANZO VINCOLATO (DA SPONSOR IMPRESE) Cdc. 2450 - ATTIVITA' CIMITERIALI	11.067,02
13/07 Macroaggregato 03	TUTELA DELLA SALUTE - ULTERIORI SPESE IN MATERIA SANITARIA - ACQUISTO DI BENI E SERVIZI	
Cap. 34119/0/0	*MANUTENZIONI DIVERSE FINANZIATE DA AVANZO VINCOLATO Cdc. 2410 - TUTELA ANIMALI E SANITA'	40.876,20
14/03 Macroaggregato 03	SVILUPPO ECONOMICO E COMPETITIVITÀ - RICERCA E INNOVAZIONE - ACQUISTO DI BENI E SERVIZI	
Cap. 3047/0/0	*PROGETTI FINALIZZATI - INTERVENTI DIVERSI FINANZIATI DA AVANZO VINCOLATO (DA AMMINISTRAZIONI LOCALI) Cdc. 162 - RICERCA E INNOVAZIONE	46.251,18
Cap. 3049/0/0	*PROGETTI EUROPEI - INTERVENTI DIVERSI FINANZIATI DA AVANZO VINCOLATO Cdc. 162 - RICERCA E INNOVAZIONE	276.726,98
Cap. 3051/0/0	*INTERVENTI DIVERSI FINANZIATI DA AVANZO VINCOLATO (DA STATO) Cdc. 162 - RICERCA E INNOVAZIONE	4.544,62
Cap. 3076/0/0	*ACQUISIZIONE BENI DIVERSI FINALIZZATI - FINANZIATI DA AVANZO VINCOLATO (DA PRIVATI) Cdc. 162 - RICERCA E INNOVAZIONE	3.291,64
15/03 Macroaggregato 03	POLITICHE PER IL LAVORO E LA FORMAZIONE PROFESSIONALE - SOSTEGNO ALL'OCCUPAZIONE - ACQUISTO DI BENI E SERVIZI	
Cap. 43428/0/0	*ALTRI INTERVENTI DIVERSI FINANZIATI DA AVANZO VINCOLATO Cdc. 3230 - SVILUPPO ECONOMICO	100.000,00
	TOTALE VIN. DERIV. DA TRASFERIMENTI - SPESE CORRENTI	12.033.563,62
	VIN. FOR. ATTRIBUITI DALL'ENTE - SPESE CORRENTI	
01/03 Macroaggregato 02	SERVIZI ISTITUZIONALI, GENERALI E DI GESTIONE - GESTIONE ECONOMICA, FINANZIARIA, PROGRAMMAZIONE E PROVVEDITORATO - IMPOSTE E TASSE A CARICO DELL'ENTE	
Cap. 2354/0/0	*IMPOSTA REGIONALE SULLE ATTIVITA' PRODUTTIVE - FONDO INCENTIVI TECNICI - FINANZIATO DA AVANZO VINCOLATO Cdc. 165 - CONTABILITA' E FINANZA	45.623,87
01/10 Macroaggregato 01	SERVIZI ISTITUZIONALI, GENERALI E DI GESTIONE - RISORSE UMANE - REDDITI DA LAVORO DIPENDENTE	
Cap. 60301/0/0	*FONDO INCENTIVI TECNICI - COMPETENZE LORDE - FINANZIATO DA AVANZO VINCOLATO Cdc. 143 - GESTIONE DEL PERSONALE	536.751,39
01/10 Macroaggregato 02	SERVIZI ISTITUZIONALI, GENERALI E DI GESTIONE - RISORSE UMANE - IMPOSTE E TASSE A CARICO DELL'ENTE	

Missione/ Programma, Macroaggregato Capitolo	Denominazione	Importo Avanzo Applicato
Cap. 60302/0/0	*FONDO INCENTIVI TECNICI - CONTRIBUTI A CARICO COMUNE -FINANZIATO DA AVANZO VINCOLATO Cdc. 143 - GESTIONE DEL PERSONALE	135.798,10
04/06 Macroaggregato 03 Cap. 16433/0/0	ISTRUZIONE E DIRITTO ALLO STUDIO - SERVIZI AUSILIARI ALL'ISTRUZIONE - ACQUISTO DI BENI E SERVIZI *PRONTI INTERVENTI FINANZIATI DA AVANZO VINCOLATO Cdc. 1140 - RISTORAZIONE SCOLASTICA	61.007,78
07/01 Macroaggregato 03 Cap. 1434/0/0	TURISMO - SVILUPPO E VALORIZZAZIONE DEL TURISMO - ACQUISTO DI BENI E SERVIZI *ACQUISTO BENI DIVERSI FINANZIATO DA AVANZO VINCOLATO Cdc. 1380 - SERVIZI TURISTICI	667,80
Cap. 52865/0/0	*INTERVENTI DIVERSI FINANZIATI DA AVANZO VINCOLATO Cdc. 1380 - SERVIZI TURISTICI	7.149,45
09/03 Macroaggregato 03 Cap. 36606/0/0	SVILUPPO SOSTENIBILE E TUTELA DEL TERRITORIO E DELL'AMBIENTE - RIFIUTI - ACQUISTO DI BENI E SERVIZI *SERVIZIO DI GESTIONE DEI RIFIUTI URBANI Cdc. 2610 - SERVIZIO SMALTIMENTO RIFIUTI	559.031,44
10/02 Macroaggregato 03 Cap. 45536/0/0	TRASPORTI E DIRITTO ALLA MOBILITÀ - TRASPORTO PUBBLICO LOCALE - ACQUISTO DI BENI E SERVIZI *ACQUISIZIONE DI SERVIZI FINANZIATA DA AVANZO VINCOLATO - PUM Cdc. 3450 - PIANO URBANO MOBILITA' E TRASPORTI	25.880,56
Cap. 45545/0/0	*ACQUISIZIONE DI BENI DIVERSI FINANZIATI DA AVANZO VINCOLATO Cdc. 3450 - PIANO URBANO MOBILITA' E TRASPORTI	73.780,56
10/05 Macroaggregato 03 Cap. 23628/0/0	TRASPORTI E DIRITTO ALLA MOBILITÀ - VIABILITA' E INFRASTRUTTURE STRADALI - ACQUISTO DI BENI E SERVIZI *RIPRISTINO SUOLO PUBBLICO - GRANDI UTENTI - FINANZIATO DA AVANZO VINCOLATO Cdc. 3400 - MANUTENZIONE STRADE	160.121,59
12/01 Macroaggregato 03 Cap. 41767/0/0	DIRITTI SOCIALI, POLITICHE SOCIALI E FAMIGLIA - INTERVENTI PER L'INFANZIA E I MINORI E PER ASILI NIDO - ACQUISTO DI BENI E SERVIZI *ACQUISIZIONE DI BENI PER ALLOGGI FINANZIATA DA AVANZO VINCOLATO Cdc. 3005 - MINORI	329,77
12/04 Macroaggregato 03 Cap. 40714/0/0	DIRITTI SOCIALI, POLITICHE SOCIALI E FAMIGLIA - INTERVENTI PER I SOGGETTI A RISCHIO DI ESCLUSIONE SOCIALE - ACQUISTO DI BENI E SERVIZI *ACQUISIZIONE DI BENI DIVERSI FINANZIATA DA AVANZO VINCOLATO (ALLOGGI SOCIALI) Cdc. 2951 - ADULTI-INTERVENTI PER INCLUSIONE SOCIALE	37.531,58
12/06 Macroaggregato 03 Cap. 6430/0/0	DIRITTI SOCIALI, POLITICHE SOCIALI E FAMIGLIA - INTERVENTI PER IL DIRITTO ALLA CASA - ACQUISTO DI BENI E SERVIZI *MANUTENZIONE ORDINARIA E RIPARAZIONI FINANZIATA DA AVANZO VINCOLATO (ALLOGGI SOCIALI) Cdc. 322 - POLITICHE DELLA CASA	26.460,11
12/09 Macroaggregato 03 Cap. 4867/0/0	DIRITTI SOCIALI, POLITICHE SOCIALI E FAMIGLIA - SERVIZIO NECROSCOPICO E CIMITERIALE - ACQUISTO DI BENI E SERVIZI *MANUTENZIONI-VALORIZZAZIONE CIMITERO STAGLIENO - FINANZIATE DA AVANZO VINCOLATO Cdc. 2450 - ATTIVITA' CIMITERIALI	5.814,79
TOTALE VIN. FOR. ATTRIBUITI DALL'ENTE - SPESE CORRENTI		1.675.948,79
TOTALE Parte Vincolata - SPESE CORRENTI		15.535.110,69
AVANZO DISPONIBILE - SPESE CORRENTI		
01/03 Macroaggregato 03 Cap. 1009/0/0	SERVIZI ISTITUZIONALI, GENERALI E DI GESTIONE - GESTIONE ECONOMICA, FINANZIARIA, PROGRAMMAZIONE E PROVVEDITORATO - ACQUISTO DI BENI E SERVIZI *SERVIZIO DI PULIZIA STRUTTURE COMUNALI	273.000,00
01/03 Macroaggregato 10 Cap. 1040/0/0	SERVIZI ISTITUZIONALI, GENERALI E DI GESTIONE - GESTIONE ECONOMICA, FINANZIARIA, PROGRAMMAZIONE E PROVVEDITORATO - ALTRE SPESE CORRENTI *SPESE PER RISARCIMENTO DANNI	13.000,00

Missione/ Programma, Macroaggregato Capitolo	Denominazione	Importo Avanzo Applicato
01/06 Macroaggregato 03 Cap. 3520/0/0	SERVIZI ISTITUZIONALI, GENERALI E DI GESTIONE - UFFICIO TECNICO - ACQUISTO DI BENI E SERVIZI *PRESTAZ.PROF MCI-CUP:5223-B31B21001750001;B33D210010/70005/80005;B37H21000/86/87/89/90/91/92-0001;4111-B31B22000410006;B33D22000/36/37/38/46-0006;B35E22000430006;B37G22000/00/24/25/26-0006;4113-B33D22000800006;13-B35F21001070001;5221-B39E20000030004	60.000,00
Cap. 30224/0/0	*PROGETTAZIONI, PERIZIE, SOPRALLUOGHI ,RILIEVI E INDAGINI	15.000,00
01/06 Macroaggregato 09 Cap. 30447/0/0 Cap. 30449/0/0	SERVIZI ISTITUZIONALI, GENERALI E DI GESTIONE - UFFICIO TECNICO - RIMBORSI E POSTE CORRETTIVE DELLE ENTRATE *RIMBORSI VARI AD IMPRESE *RIMBORSI VARI A FAMIGLIE	170.000,00 40.000,00
01/11 Macroaggregato 03 Cap. 1743/0/0	SERVIZI ISTITUZIONALI, GENERALI E DI GESTIONE - ALTRI SERVIZI GENERALI - ACQUISTO DI BENI E SERVIZI *SPESE GIUDIZIARIE - DIRITTO AMMINISTRATIVO E TRIBUTARIO	20.000,00
04/06 Macroaggregato 04 Cap. 17055/0/0 Cap. 17140/0/0	ISTRUZIONE E DIRITTO ALLO STUDIO - SERVIZI AUSILIARI ALL'ISTRUZIONE - TRASFERIMENTI CORRENTI *TRASFERIMENTI CORRENTI A IMPRESE *CONTRIBUTI ALLA PERSONA	40.000,00 234.000,00
04/07 Macroaggregato 04 Cap. 18309/0/0	ISTRUZIONE E DIRITTO ALLO STUDIO - DIRITTO ALLO STUDIO - TRASFERIMENTI CORRENTI *TRASFERIMENTI ALLE FAMIGLIE PER IL DIRITTO ALLO STUDIO	100.000,00
05/02 Macroaggregato 03  Cap. 22070/0/0 Cap. 23046/0/0	TUTELA E VALORIZZAZIONE DEI BENI E DELLE ATTIVITA' CULTURALI - ATTIVITÀ CULTURALI E INTERVENTI DIVERSI NEL SETTORE CULTURALE - ACQUISTO DI BENI E SERVIZI *SERVIZI AUSILIARI PER IL FUNZIONAMENTO DELL'ENTE *ACQUISIZIONE DI SERVIZI	100.000,00 40.000,00
05/02 Macroaggregato 04  Cap. 22042/0/0 Cap. 23041/0/0 Cap. 24041/0/0	TUTELA E VALORIZZAZIONE DEI BENI E DELLE ATTIVITA' CULTURALI - ATTIVITÀ CULTURALI E INTERVENTI DIVERSI NEL SETTORE CULTURALE - TRASFERIMENTI CORRENTI *CONTRIBUTI DA CONVENZIONE *CONTRIBUTI DIVERSI *CONTRIBUTO AL TEATRO COMUNALE DELL'OPERA	100.000,00 350.000,00 1.200.000,00
06/01 Macroaggregato 03 Cap. 39526/0/0 Cap. 39540/0/0 Cap. 39549/0/0 Cap. 40195/0/0	POLITICHE GIOVANILI, SPORT E TEMPO LIBERO - SPORT E TEMPO LIBERO - ACQUISTO DI BENI E SERVIZI *ACQUISIZIONE DI SERVIZI DIVERSI *PRESTAZIONI PROFESSIONALI E SPECIALISTICHE *MANUTENZIONI *ACQUISIZIONE DI SERVIZI DIVERSI - SICUREZZA AZIENDALE	124.860,00 90.757,60 48.000,00 203.534,55
06/01 Macroaggregato 04 Cap. 40057/0/0	POLITICHE GIOVANILI, SPORT E TEMPO LIBERO - SPORT E TEMPO LIBERO - TRASFERIMENTI CORRENTI *CONTRIBUTI DIVERSI	300.000,00
06/01 Macroaggregato 09 Cap. 39527/0/0	POLITICHE GIOVANILI, SPORT E TEMPO LIBERO - SPORT E TEMPO LIBERO - RIMBORSI E POSTE CORRETTIVE DELLE ENTRATE *RIMBORSO QUOTE INDEBITE DI ENTRATA	32.847,85
07/01 Macroaggregato 03 Cap. 52821/0/0	TURISMO - SVILUPPO E VALORIZZAZIONE DEL TURISMO - ACQUISTO DI BENI E SERVIZI *ACQUISIZIONE DI SERVIZI	10.000,00
10/02 Macroaggregato 03 Cap. 45522/0/0	TRASPORTI E DIRITTO ALLA MOBILITÀ - TRASPORTO PUBBLICO LOCALE - ACQUISTO DI BENI E SERVIZI *ACQUISIZIONE DI SERVIZI	5.000,00
11/01 Macroaggregato 03 Cap. 3917/0/0 Cap. 3956/0/0	SOCCORSO CIVILE - SISTEMA DI PROTEZIONE CIVILE - ACQUISTO DI BENI E SERVIZI *SERVIZI *ACQUISIZIONE DI BENI DIVERSI	247.000,00 25.000,00
12/01 Macroaggregato 03	DIRITTI SOCIALI, POLITICHE SOCIALI E FAMIGLIA - INTERVENTI PER L'INFANZIA E I MINORI E PER ASILI NIDO - ACQUISTO DI BENI	

Missione/ Programma, Macroaggregato Capitolo	Denominazione	Importo Avanzo Applicato
	<b>E SERVIZI</b>	
Cap. 41721/0/0	*INTERVENTI RESIDENZIALI	2.000.000,00
Cap. 41728/0/0	*CONTRATTI DI SERVIZIO DIURNI E DOMICILIARI	2.377.254,55
12/01 Macroaggregato 04	DIRITTI SOCIALI, POLITICHE SOCIALI E FAMIGLIA - INTERVENTI PER L'INFANZIA E I MINORI E PER ASILI NIDO - TRASFERIMENTI CORRENTI	
Cap. 41720/0/0	*TRASFERIMENTI A FAMIGLIE	1.884.000,00
12/02 Macroaggregato 03	DIRITTI SOCIALI, POLITICHE SOCIALI E FAMIGLIA - INTERVENTI PER LA DISABILITA' - ACQUISTO DI BENI E SERVIZI	
Cap. 41639/0/0	*INTERVENTI RESIDENZIALI	14.584,00
Cap. 41692/0/0	*CONTRATTI DI SERVIZIO - DISABILI	30.571,95
12/02 Macroaggregato 04	DIRITTI SOCIALI, POLITICHE SOCIALI E FAMIGLIA - INTERVENTI PER LA DISABILITA' - TRASFERIMENTI CORRENTI	
Cap. 41626/0/0	*SOSTEGNO ALLA VITA INDIPENDENTE	543.750,00
Cap. 41775/0/0	*ASSEGNO SERVIZI ACCOMPAGNAMENTO TRASPORTO	1.000.000,00
12/03 Macroaggregato 04	DIRITTI SOCIALI, POLITICHE SOCIALI E FAMIGLIA - INTERVENTI PER GLI ANZIANI - TRASFERIMENTI CORRENTI	
Cap. 41733/0/0	*AFFIDO ANZIANI	145.833,33
Cap. 41744/0/0	*ASSEGNO SERVIZI	1.240.000,00
Cap. 41760/0/0	*TRASFERIMENTI A RICOVERATI	13.750,00
Cap. 41828/0/0	*CONTRIBUTI SOSTITUTIVI DI RICOVERO	121.000,00
12/04 Macroaggregato 03	DIRITTI SOCIALI, POLITICHE SOCIALI E FAMIGLIA - INTERVENTI PER I SOGGETTI A RISCHIO DI ESCLUSIONE SOCIALE - ACQUISTO DI BENI E SERVIZI	
Cap. 40234/0/0	*INTERVENTI RESIDENZIALI	2.378.963,93
Cap. 40710/0/0	*CONTRATTI DI SERVIZIO PER L'INCLUSIONE SOCIALE	936.970,59
Cap. 41621/0/0	*CONTRATTI DI SERVIZIO - SERVIZI ALLA PERSONA	90.000,00
12/04 Macroaggregato 04	DIRITTI SOCIALI, POLITICHE SOCIALI E FAMIGLIA - INTERVENTI PER I SOGGETTI A RISCHIO DI ESCLUSIONE SOCIALE - TRASFERIMENTI CORRENTI	
Cap. 40231/0/0	*CONTRIBUTI AFFIDI FAMILIARI ED EDUCATIVI	136.000,00
Cap. 40716/0/0	*TRASFERIMENTI DIVERSI	1.828.453,71
Cap. 41644/0/0	*ASSISTENZE ECONOMICHE DIVERSE	950.682,38
Cap. 42924/0/0	*TRASFERIMENTI PER BORSE LAVORO	450.000,00
Cap. 43853/0/0	*CONTRIBUTI I.N.A.I.L.	18.333,00
14/02 Macroaggregato 03	SVILUPPO ECONOMICO E COMPETITIVITÀ - COMMERCIO - RETI DISTRIBUTIVE - TUTELA DEI CONSUMATORI - ACQUISTO DI BENI E SERVIZI	
Cap. 51020/0/0	*MANUTENZIONI DIVERSE (AREA COMMERCIALE)	10.000,00
Cap. 56621/0/0	*ACQUISIZIONE DI SERVIZI	97.700,00
14/02 Macroaggregato 04	SVILUPPO ECONOMICO E COMPETITIVITÀ - COMMERCIO - RETI DISTRIBUTIVE - TUTELA DEI CONSUMATORI - TRASFERIMENTI CORRENTI	
Cap. 56625/0/0	*TRASFERIMENTI DIVERSI	300.000,00
14/04 Macroaggregato 09	SVILUPPO ECONOMICO E COMPETITIVITÀ - RETI E ALTRI SERVIZI DI PUBBLICA UTILITA' - RIMBORSI E POSTE CORRETTIVE DELLE ENTRATE	
Cap. 62013/0/0	*SGRAVI E RIMBORSI DI TRIBUTI LOCALI - A IMPRESE	67.356,00

Missione/ Programma, Macroaggregato Capitolo	Denominazione	Importo Avanzo Applicato
	TOTALE Parte Vincolata – SPESE CORRENTE	20.477.203,44
	TOTALE Parte Accantonata - SPESE CORRENTI	20.812.779,08
	TOTALE Parte Vincolata - SPESE CORRENTI	15.535.110,69
TOTALE Titolo 1	SPESE CORRENTI	56.825.093,21
Titolo 2	SPESE IN CONTO CAPITALE	
	Parte Accantonata - SPESE IN CONTO CAPITALE	
	FONDO CONTEZIOSO - SPESE IN CONTO CAPITALE	
01/06 Macroaggregato 02 Cap. 79265/0/0	SERVIZI ISTITUZIONALI, GENERALI E DI GESTIONE - UFFICIO TECNICO - INVESTIMENTI FISSI LORDI E ACQUISTO DI TERRENI *PROGETTAZIONI, RILIEVI, CONSULENZE E VARIE Cdc. 4707 - SERVIZI TECNICO-MANUTENTIVI - PONENTE	51.500,00
08/01 Macroaggregato 02 Cap. 70557/0/0	ASSETTO DEL TERRITORIO ED EDILIZIA ABITATIVA - URBANISTICA E ASSETTO DEL TERRITORIO - INVESTIMENTI FISSI LORDI E ACQUISTO DI TERRENI *LAVORI Cdc. 2191 - IDROGEOLOGIA E GEOTECNICA, ESPROPRI E VALLATE	80.000,00
09/01 Macroaggregato 02 Cap. 75754/0/0	SVILUPPO SOSTENIBILE E TUTELA DEL TERRITORIO E DELL'AMBIENTE - DIFESA DEL SUOLO - INVESTIMENTI FISSI LORDI E ACQUISTO DI TERRENI *MANUTENZIONE STRAORDINARIA Cdc. 2223 - IDROGEOLOGICO	143.000,00
10/05 Macroaggregato 02 Cap. 77002/0/0	TRASPORTI E DIRITTO ALLA MOBILITÀ - VIABILITA' E INFRASTRUTTURE STRADALI - INVESTIMENTI FISSI LORDI E ACQUISTO DI TERRENI *COSTRUZIONE Cdc. 3400 - MANUTENZIONE STRADE	495.000,00
	TOTALE FONDO CONTEZIOSO - SPESE IN CONTO CAPITALE	769.500,00
	ALTRI ACCANTONAMENTI - SPESE IN CONTO CAPITALE	
01/06 Macroaggregato 05 Cap. 75028/0/0	SERVIZI ISTITUZIONALI, GENERALI E DI GESTIONE - UFFICIO TECNICO - ALTRE SPESE IN CONTO CAPITALE *DIGITALIZZAZIONE EDILIZIA PRIVATA Cdc. 2220 - GESTIONE DEL TERRITORIO	353.000,00
01/07 Macroaggregato 02 Cap. 79164/0/0	SERVIZI ISTITUZIONALI, GENERALI E DI GESTIONE - SERVIZIO ELETTORALE E CONSULTAZIONI POPOLARI - ANAGRAFE E STATO CIVILE - INVESTIMENTI FISSI LORDI E ACQUISTO DI TERRENI *MANUTENZIONE STRAORDINARIA Cdc. 206 - SERVIZI DEMOGRAFICI - MEDIO PONENTE	507.967,79
01/08 Macroaggregato 02 Cap. 70151/0/0	SERVIZI ISTITUZIONALI, GENERALI E DI GESTIONE - STATISTICA E SISTEMI INFORMATIVI - INVESTIMENTI FISSI LORDI E ACQUISTO DI TERRENI *ACQUISTO HARDWARE Cdc. 95 - SERVIZIO SISTEMI INFORMATIVI	400.000,00
03/01 Macroaggregato 02 Cap. 72009/0/0	ORDINE PUBBLICO E SICUREZZA - POLIZIA LOCALE E AMMINISTRATIVA - INVESTIMENTI FISSI LORDI E ACQUISTO DI TERRENI *ACQUISTO ATTREZZATURE Cdc. 800 - SERVIZI DI VIGILANZA URBANA	355.000,00
03/02 Macroaggregato 02 Cap. 70485/0/0	ORDINE PUBBLICO E SICUREZZA - SISTEMA INTEGRATO DI SICUREZZA URBANA - INVESTIMENTI FISSI LORDI E ACQUISTO DI TERRENI *MANUTENZIONE STRAORDINARIA Cdc. 150 - CITTA' SICURA	157.000,00
05/02 Macroaggregato 02	TUTELA E VALORIZZAZIONE DEI BENI E DELLE ATTIVITA' CULTURALI - ATTIVITÀ CULTURALI E INTERVENTI DIVERSI NEL SETTORE CULTURALE - INVESTIMENTI FISSI LORDI E ACQUISTO DI TERRENI	240.000,00



Missione/ Programma, Macroaggregato Capitolo	Denominazione	Importo Avanzo Applicato
Cap. 70014/0/0	*MANUTENZIONE STRAORDINARIA Cdc. 1651 - TEATRI	15.032,21
Cap. 73403/0/0	*RISTRUTTURAZIONE ED AMPLIAMENTO Cdc. 1500 - MUSEI, MONUMENTI, PINACOTECHE COMUNALI	225.800,00
06/01 Macroaggregato 02	POLITICHE GIOVANILI, SPORT E TEMPO LIBERO - SPORT E TEMPO LIBERO - INVESTIMENTI FISSI LORDI E ACQUISTO DI TERRENI	
Cap. 76324/0/0	*MANUTENZIONE STRAORDINARIA Cdc. 2840 - PISCINE COMUNALI	683.871,64
07/01 Macroaggregato 02	TURISMO - SVILUPPO E VALORIZZAZIONE DEL TURISMO - INVESTIMENTI FISSI LORDI E ACQUISTO DI TERRENI	
Cap. 78501/0/0	*ACQUISTO DI BENI MOBILI DUREVOLI Cdc. 1380 - SERVIZI TURISTICI	5.000,00
08/01 Macroaggregato 02	ASSETTO DEL TERRITORIO ED EDILIZIA ABITATIVA - URBANISTICA E ASSETTO DEL TERRITORIO - INVESTIMENTI FISSI LORDI E ACQUISTO DI TERRENI	
Cap. 73808/0/0	*MANUTENZIONE STRAORDINARIA Cdc. 2193 - URBAN LAB	75.000,00
Cap. 74002/0/0	*RISTRUTTURAZIONE ED AMPLIAMENTO Cdc. 2560 - PROGETTI DI RIQUALIFICAZIONE URBANA	700.000,00
09/01 Macroaggregato 02	SVILUPPO SOSTENIBILE E TUTELA DEL TERRITORIO E DELL'AMBIENTE - DIFESA DEL SUOLO - INVESTIMENTI FISSI LORDI E ACQUISTO DI TERRENI	
Cap. 75754/0/0	*MANUTENZIONE STRAORDINARIA Cdc. 2223 - IDROGEOLOGICO	4.791.745,01
10/05 Macroaggregato 02	TRASPORTI E DIRITTO ALLA MOBILITÀ - VIABILITÀ E INFRASTRUTTURE STRADALI - INVESTIMENTI FISSI LORDI E ACQUISTO DI TERRENI	
Cap. 77003/0/0	*RISTRUTTURAZIONE ED AMPLIAMENTO Cdc. 3400 - MANUTENZIONE STRADE	180.000,00
12/01 Macroaggregato 02	DIRITTI SOCIALI, POLITICHE SOCIALI E FAMIGLIA - INTERVENTI PER L'INFANZIA E I MINORI E PER ASILI NIDO - INVESTIMENTI FISSI LORDI E ACQUISTO DI TERRENI	
Cap. 76104/0/0	*MANUTENZIONE STRAORDINARIA Cdc. 2710 - ASILI NIDO E SERVIZI PER L'INFANZIA	260.000,00
12/06 Macroaggregato 02	DIRITTI SOCIALI, POLITICHE SOCIALI E FAMIGLIA - INTERVENTI PER IL DIRITTO ALLA CASA - INVESTIMENTI FISSI LORDI E ACQUISTO DI TERRENI	
Cap. 70221/0/0	*PNRR M5C2-12.3 PINQUA PROGETTO PILOTA - LAVORI - CUP:B31B21001740001 Cdc. 322 - POLITICHE DELLA CASA	321.539,89
Cap. 70233/0/0	*PNRR M5C2-12.3 PINQUA PRA' - LAVORI - CUP:B31B21001250005 Cdc. 322 - POLITICHE DELLA CASA	599.999,99
Cap. 70234/0/0	*PNRR M5C2-12.3 PINQUA CENTRO STORICO - LAVORI - CUP:B37H21000510005 Cdc. 322 - POLITICHE DELLA CASA	541.768,64
	TOTALE ALTRI ACCANTONAMENTI - SPESE IN CONTO CAPITALE	10.412.725,17
	TOTALE Parte Accantonata - SPESE IN CONTO CAPITALE	11.182.225,17
	Parte Vincolata - SPESE IN CONTO CAPITALE	
	VIN. DERIV. DALLA LEGGE - SPESE IN CONTO CAPITALE	
01/05 Macroaggregato 02	SERVIZI ISTITUZIONALI, GENERALI E DI GESTIONE - GESTIONE DEI BENI DEMANIALI E PATRIMONIALI - INVESTIMENTI FISSI LORDI E ACQUISTO DI TERRENI	
Cap. 70561/0/0	*ACQUISTO DI BENI MOBILI DUREVOLI Cdc. 326 - PATRIMONIO E DEMANIO	50.000,00
Cap. 70563/0/0	*RISTRUTTURAZIONE ED AMPLIAMENTO Cdc. 326 - PATRIMONIO E DEMANIO	1.089.282,41
Cap. 70927/0/0	*LAVORI Cdc. 326 - PATRIMONIO E DEMANIO	178.800,00
01/06 Macroaggregato 03	SERVIZI ISTITUZIONALI, GENERALI E DI GESTIONE - UFFICIO TECNICO - CONTRIBUTI AGLI INVESTIMENTI	

Missione/ Programma, Macroaggregato Capitolo	Denominazione	Importo Avanzo Applicato
Cap. 75016/0/0 01/08 Macroaggregato 02	*CONTRIBUTI AGLI INVESTIMENTI A ALTRE IMPRESE Cdc. 2220 - GESTIONE DEL TERRITORIO SERVIZI ISTITUZIONALI, GENERALI E DI GESTIONE - STATISTICA E SISTEMI INFORMATIVI - INVESTIMENTI FISSI LORDI E ACQUISTO DI TERRENI	106.396,93
Cap. 70151/0/0	*ACQUISTO HARDWARE Cdc. 95 - SERVIZIO SISTEMI INFORMATIVI	162.492,08
Cap. 70158/0/0 05/02 Macroaggregato 02	*ACQUISTO SOFTWARE Cdc. 95 - SERVIZIO SISTEMI INFORMATIVI TUTELA E VALORIZZAZIONE DEI BENI E DELLE ATTIVITA' CULTURALI - ATTIVITÀ CULTURALI E INTERVENTI DIVERSI NEL SETTORE CULTURALE - INVESTIMENTI FISSI LORDI E ACQUISTO DI TERRENI	90.000,00
Cap. 73404/0/0 08/02 Macroaggregato 02	*MANUTENZIONE STRAORDINARIA Cdc. 1500 - MUSEI, MONUMENTI, PINACOTECHES COMUNALI ASSETTO DEL TERRITORIO ED EDILIZIA ABITATIVA - EDILIZIA RESIDENZIALE PUBBLICA E LOCALE E PIANI DI EDILIZIA ECONOMICO- POPOLARE - INVESTIMENTI FISSI LORDI E ACQUISTO DI TERRENI	17.959,58
Cap. 74063/0/0 09/01 Macroaggregato 02	*URBANIZZAZIONE Cdc. 2010 - INTERVENTI IN MATERIA DI EDILIZIA RESIDENZIALE PUBBLICA SVILUPPO SOSTENIBILE E TUTELA DEL TERRITORIO E DELL'AMBIENTE - DIFESA DEL SUOLO - INVESTIMENTI FISSI LORDI E ACQUISTO DI TERRENI	347.007,88
Cap. 75754/0/0	*MANUTENZIONE STRAORDINARIA Cdc. 2223 - IDROGEOLOGICO	802.841,80
	TOTALE VIN. DERIV. DALLA LEGGE - SPESE IN CONTO CAPITALE	2.844.780,68
	VIN. DERIV. DA TRASFERIMENTI - SPESE IN CONTO CAPITALE	
01/05 Macroaggregato 02	SERVIZI ISTITUZIONALI, GENERALI E DI GESTIONE - GESTIONE DEI BENI DEMANIALI E PATRIMONIALI - INVESTIMENTI FISSI LORDI E ACQUISTO DI TERRENI	
Cap. 70564/0/0	*MANUTENZIONE STRAORDINARIA Cdc. 326 - PATRIMONIO E DEMANIO	200.000,00
01/08 Macroaggregato 02	SERVIZI ISTITUZIONALI, GENERALI E DI GESTIONE - STATISTICA E SISTEMI INFORMATIVI - INVESTIMENTI FISSI LORDI E ACQUISTO DI TERRENI	
Cap. 70710/0/0	*ACQUISTO HARDWARE Cdc. 250 - SERVIZIO STATISTICO	27.691,84
Cap. 70712/0/0	*ACQUISTO SOFTWARE Cdc. 250 - SERVIZIO STATISTICO	7.728,46
03/01 Macroaggregato 02	ORDINE PUBBLICO E SICUREZZA - POLIZIA LOCALE E AMMINISTRATIVA - INVESTIMENTI FISSI LORDI E ACQUISTO DI TERRENI	
Cap. 72001/0/0	*ACQUISTO DI BENI MOBILI DUREVOLI - AUTOMEZZI Cdc. 800 - SERVIZI DI VIGILANZA URBANA	9.000,00
03/02 Macroaggregato 02	ORDINE PUBBLICO E SICUREZZA - SISTEMA INTEGRATO DI SICUREZZA URBANA - INVESTIMENTI FISSI LORDI E ACQUISTO DI TERRENI	
Cap. 70485/0/0	*MANUTENZIONE STRAORDINARIA Cdc. 150 - CITTA' SICURA	73.008,94
05/02 Macroaggregato 02	TUTELA E VALORIZZAZIONE DEI BENI E DELLE ATTIVITA' CULTURALI - ATTIVITÀ CULTURALI E INTERVENTI DIVERSI NEL SETTORE CULTURALE - INVESTIMENTI FISSI LORDI E ACQUISTO DI TERRENI	
Cap. 73404/0/0	*MANUTENZIONE STRAORDINARIA Cdc. 1500 - MUSEI, MONUMENTI, PINACOTECHES COMUNALI	275.444,14
06/01 Macroaggregato 02	POLITICHE GIOVANILI, SPORT E TEMPO LIBERO - SPORT E TEMPO LIBERO - INVESTIMENTI FISSI LORDI E ACQUISTO DI TERRENI	
Cap. 76354/0/0	*MANUTENZIONE STRAORDINARIA Cdc. 2850 - IMPIANTI SPORTIVI	175.000,00
08/01 Macroaggregato 02	ASSETTO DEL TERRITORIO ED EDILIZIA ABITATIVA - URBANISTICA E ASSETTO DEL TERRITORIO - INVESTIMENTI FISSI LORDI E ACQUISTO DI TERRENI	
Cap. 74001/0/0	*COSTRUZIONE Cdc. 2560 - PROGETTI DI RIQUALIFICAZIONE URBANA	30.541.574,87
Cap. 74004/0/0	*PROGETTAZIONI, RILIEVI, CONSULENZE E VARIE Cdc. 2560 - PROGETTI DI RIQUALIFICAZIONE URBANA	3.959,34

Missione/ Programma, Macroaggregato Capitolo	Denominazione	Importo Avanzo Applicato
Cap. 75064/0/0 08/01 Macroaggregato 03	*MANUTENZIONE STRAORDINARIA Cdc. 2560 - PROGETTI DI RIQUALIFICAZIONE URBANA ASSETTO DEL TERRITORIO ED EDILIZIA ABITATIVA - URBANISTICA E ASSETTO DEL TERRITORIO - CONTRIBUTI AGLI INVESTIMENTI	124.315,78
Cap. 75066/0/0 08/02 Macroaggregato 02	*CONTRIBUTI AGLI INVESTIMENTI A ALTRE IMPRESE Cdc. 2560 - PROGETTI DI RIQUALIFICAZIONE URBANA ASSETTO DEL TERRITORIO ED EDILIZIA ABITATIVA - EDILIZIA RESIDENZIALE PUBBLICA E LOCALE E PIANI DI EDILIZIA ECONOMICO-POPOLARE - INVESTIMENTI FISSI LORDI E ACQUISTO DI TERRENI	6.169,90
Cap. 74063/0/0 09/01 Macroaggregato 02	*URBANIZZAZIONE Cdc. 2010 - INTERVENTI IN MATERIA DI EDILIZIA RESIDENZIALE PUBBLICA SVILUPPO SOSTENIBILE E TUTELA DEL TERRITORIO E DELL'AMBIENTE - DIFESA DEL SUOLO - INVESTIMENTI FISSI LORDI E ACQUISTO DI TERRENI	962.028,46
Cap. 75754/0/0 09/02 Macroaggregato 02	*MANUTENZIONE STRAORDINARIA Cdc. 2223 - IDROGEOLOGICO SVILUPPO SOSTENIBILE E TUTELA DEL TERRITORIO E DELL'AMBIENTE - TUTELA, VALORIZZAZIONE E RECUPERO AMBIENTALE - INVESTIMENTI FISSI LORDI E ACQUISTO DI TERRENI	284.308,39
Cap. 76252/0/0 10/02 Macroaggregato 02	*COSTRUZIONE Cdc. 2800 - VERDE TRASPORTI E DIRITTO ALLA MOBILITÀ - TRASPORTO PUBBLICO LOCALE - INVESTIMENTI FISSI LORDI E ACQUISTO DI TERRENI	37.468,20
Cap. 73160/0/0	*INTERVENTI A CARICO STATO Cdc. 3450 - PIANO URBANO MOBILITA' E TRASPORTI	339.148,60
Cap. 73165/0/0	*INTERVENTI STRAORDINARI IN CONTO CAPITALE Cdc. 3450 - PIANO URBANO MOBILITA' E TRASPORTI	5.923,14
Cap. 77400/0/0	*COSTRUZIONE (COMMERCIALE) Cdc. 3510 - INFRASTRUTTURE DI TRASPORTO	4.886.246,05
Cap. 77402/0/0 10/05 Macroaggregato 02	*PROGETTAZIONI, RILIEVI, CONSULENZE E VARIE Cdc. 3510 - INFRASTRUTTURE DI TRASPORTO TRASPORTI E DIRITTO ALLA MOBILITÀ - VIABILITA' E INFRASTRUTTURE STRADALI - INVESTIMENTI FISSI LORDI E ACQUISTO DI TERRENI	106.849,71
Cap. 77002/0/0 12/04 Macroaggregato 02	*COSTRUZIONE Cdc. 3400 - MANUTENZIONE STRADE DIRITTI SOCIALI, POLITICHE SOCIALI E FAMIGLIA - INTERVENTI PER I SOGGETTI A RISCHIO DI ESCLUSIONE SOCIALE - INVESTIMENTI FISSI LORDI E ACQUISTO DI TERRENI	5.136.708,73
Cap. 76521/0/0 12/06 Macroaggregato 02	*ACQUISTO DI BENI MOBILI DUREVOLI Cdc. 2951 - ADULTI-INTERVENTI PER INCLUSIONE SOCIALE DIRITTI SOCIALI, POLITICHE SOCIALI E FAMIGLIA - INTERVENTI PER IL DIRITTO ALLA CASA - INVESTIMENTI FISSI LORDI E ACQUISTO DI TERRENI	80.373,00
Cap. 70533/0/0	*RISTRUTTURAZIONE ED AMPLIAMENTO Cdc. 322 - POLITICHE DELLA CASA	32.406,77
Cap. 70555/0/0 12/09 Macroaggregato 02	*ACQUISTO DI BENI MOBILI DUREVOLI PER ALLOGGI E PERTINENZE Cdc. 322 - POLITICHE DELLA CASA DIRITTI SOCIALI, POLITICHE SOCIALI E FAMIGLIA - SERVIZIO NECROSCOPICO E CIMITERIALE - INVESTIMENTI FISSI LORDI E ACQUISTO DI TERRENI	53.671,77
Cap. 75502/0/0	*COSTRUZIONE Cdc. 2450 - ATTIVITA' CIMITERIALI	287.355,04
Cap. 75504/0/0	*MANUTENZIONE STRAORDINARIA Cdc. 2450 - ATTIVITA' CIMITERIALI	257.568,16
Cap. 75508/0/0 15/03 Macroaggregato 03	*ACQUISTO ATTREZZATURE Cdc. 2450 - ATTIVITA' CIMITERIALI POLITICHE PER IL LAVORO E LA FORMAZIONE PROFESSIONALE - SOSTEGNO ALL'OCCUPAZIONE - CONTRIBUTI AGLI INVESTIMENTI	7.186,28
Cap. 78660/0/0	*CONTRIBUTI AGLI INVESTIMENTI A ALTRE IMPRESE Cdc. 3230 - SVILUPPO ECONOMICO	800.000,00
	TOTALE VIN. DERIV. DA TRASFERIMENTI - SPESE IN CONTO CAPITALE	44.721.135,57
	VIN. DERIV. DA FINANZIAMENTI - SPESE IN CONTO CAPITALE	

Missione/ Programma, Macroaggregato Capitolo	Denominazione	Importo Avanzo Applicato
01/03 Macroaggregato 02 Cap. 79900/0/0	SERVIZI ISTITUZIONALI, GENERALI E DI GESTIONE - GESTIONE ECONOMICA, FINANZIARIA, PROGRAMMAZIONE E PROVVEDITORATO - INVESTIMENTI FISSI LORDI E ACQUISTO DI TERRENI *INTERVENTI STRAORDINARI IN CONTO CAPITALE Cdc. 165 - CONTABILITA' E FINANZA	200.000,00
01/05 Macroaggregato 02 Cap. 70564/0/0	SERVIZI ISTITUZIONALI, GENERALI E DI GESTIONE - GESTIONE DEI BENI DEMANIALI E PATRIMONIALI - INVESTIMENTI FISSI LORDI E ACQUISTO DI TERRENI *MANUTENZIONE STRAORDINARIA Cdc. 326 - PATRIMONIO E DEMANIO	56.765,93
03/02 Macroaggregato 02 Cap. 70485/0/0	ORDINE PUBBLICO E SICUREZZA - SISTEMA INTEGRATO DI SICUREZZA URBANA - INVESTIMENTI FISSI LORDI E ACQUISTO DI TERRENI *MANUTENZIONE STRAORDINARIA Cdc. 150 - CITTA' SICURA	38.600,00
04/01 Macroaggregato 02 Cap. 72504/0/0	ISTRUZIONE E DIRITTO ALLO STUDIO - ISTRUZIONE PRESCOLASTICA - INVESTIMENTI FISSI LORDI E ACQUISTO DI TERRENI *MANUTENZIONE STRAORDINARIA Cdc. 1100 - SCUOLE DELL'INFANZIA	130.000,00
04/06 Macroaggregato 02 Cap. 72506/0/0	ISTRUZIONE E DIRITTO ALLO STUDIO - SERVIZI AUSILIARI ALL'ISTRUZIONE - INVESTIMENTI FISSI LORDI E ACQUISTO DI TERRENI *ACQUISTO DI BENI MOBILI DUREVOLI Cdc. 1140 - RISTORAZIONE SCOLASTICA	30.000,00
09/01 Macroaggregato 02 Cap. 75754/0/0	SVILUPPO SOSTENIBILE E TUTELA DEL TERRITORIO E DELL'AMBIENTE - DIFESA DEL SUOLO - INVESTIMENTI FISSI LORDI E ACQUISTO DI TERRENI *MANUTENZIONE STRAORDINARIA Cdc. 2223 - IDROGEOLOGICO	7.115,26
09/02 Macroaggregato 02 Cap. 70172/0/0	SVILUPPO SOSTENIBILE E TUTELA DEL TERRITORIO E DELL'AMBIENTE - TUTELA, VALORIZZAZIONE E RECUPERO AMBIENTALE - INVESTIMENTI FISSI LORDI E ACQUISTO DI TERRENI *CONTRATTO DI SERVIZIO A.S.TER. - VERDE Cdc. 2800 - VERDE	1.766.000,00
10/02 Macroaggregato 02 Cap. 77400/0/0	TRASPORTI E DIRITTO ALLA MOBILITÀ - TRASPORTO PUBBLICO LOCALE - INVESTIMENTI FISSI LORDI E ACQUISTO DI TERRENI *COSTRUZIONE (COMMERCIALE) Cdc. 3510 - INFRASTRUTTURE DI TRASPORTO	56.073,74
10/05 Macroaggregato 02 Cap. 70171/0/0 Cap. 70174/0/0	TRASPORTI E DIRITTO ALLA MOBILITÀ - VIABILITA' E INFRASTRUTTURE STRADALI - INVESTIMENTI FISSI LORDI E ACQUISTO DI TERRENI *CONTRATTO DI SERVIZIO A.S.TER. - STRADE Cdc. 3400 - MANUTENZIONE STRADE *CONTRATTO DI SERVIZIO A.S.TER. - IMPIANTI Cdc. 3460 - MANUTENZIONE IMPIANTI ELETTRICI	370.000,00 712.512,96
17/01 Macroaggregato 02 Cap. 70077/0/0	ENERGIA E DIVERSIFICAZIONE DELLE FONTI ENERGETICHE - FONTI ENERGETICHE - INVESTIMENTI FISSI LORDI E ACQUISTO DI TERRENI *MANUTENZIONE STRAORDINARIA Cdc. 2260 - ENERGIA E FONTI ENERGETICHE	601.285,06
	TOTALE VIN. DERIV. DA FINANZIAMENTI - SPESE IN CONTO CAPITALE	3.968.352,95
	VIN. FOR. ATTRIBUITI DALL'ENTE - SPESE IN CONTO CAPITALE	
08/01 Macroaggregato 02 Cap. 74002/0/0	ASSETTO DEL TERRITORIO ED EDILIZIA ABITATIVA - URBANISTICA E ASSETTO DEL TERRITORIO - INVESTIMENTI FISSI LORDI E ACQUISTO DI TERRENI *RISTRUTTURAZIONE ED AMPLIAMENTO Cdc. 2560 - PROGETTI DI RIQUALIFICAZIONE URBANA	1.324.746,73
09/01 Macroaggregato 02 Cap. 75754/0/0	SVILUPPO SOSTENIBILE E TUTELA DEL TERRITORIO E DELL'AMBIENTE - DIFESA DEL SUOLO - INVESTIMENTI FISSI LORDI E ACQUISTO DI TERRENI *MANUTENZIONE STRAORDINARIA Cdc. 2223 - IDROGEOLOGICO	1.000.000,00
	TOTALE VIN. FOR. ATTRIBUITI DALL'ENTE - SPESE IN CONTO CAPITALE	2.324.746,73

Missione/ Programma, Macroaggregato Capitolo	Denominazione	Importo Avanzo Applicato
<b>TOTALE Parte Vincolata - SPESE IN CONTO CAPITALE</b>		<b>53.859.015,93</b>
<b>Parte Destinata - SPESE IN CONTO CAPITALE</b>		
01/05 Macroaggregato 02 Cap. 70564/0/0	SERVIZI ISTITUZIONALI, GENERALI E DI GESTIONE - GESTIONE DEI BENI DEMANIALI E PATRIMONIALI - INVESTIMENTI FISSI LORDI E ACQUISTO DI TERRENI *MANUTENZIONE STRAORDINARIA Cdc. 326 - PATRIMONIO E DEMANIO	4.586,21
01/06 Macroaggregato 03 Cap. 75016/0/0	SERVIZI ISTITUZIONALI, GENERALI E DI GESTIONE - UFFICIO TECNICO - CONTRIBUTI AGLI INVESTIMENTI *CONTRIBUTI AGLI INVESTIMENTI A ALTRE IMPRESE Cdc. 2220 - GESTIONE DEL TERRITORIO	48.428,29
04/01 Macroaggregato 02 Cap. 72641/0/0	ISTRUZIONE E DIRITTO ALLO STUDIO - ISTRUZIONE PRESCOLASTICA - INVESTIMENTI FISSI LORDI E ACQUISTO DI TERRENI *ACQUISTO DI BENI MOBILI DUREVOLI Cdc. 1100 - SCUOLE DELL'INFANZIA	50.000,00
04/06 Macroaggregato 02 Cap. 72810/0/0	ISTRUZIONE E DIRITTO ALLO STUDIO - SERVIZI AUSILIARI ALL'ISTRUZIONE - INVESTIMENTI FISSI LORDI E ACQUISTO DI TERRENI *ACQUISTO DI BENI MOBILI DUREVOLI Cdc. 1160 - SERVIZI A SOSTEGNO DELL'AUTONOMIA SCOLASTICA	60.000,00
09/01 Macroaggregato 02 Cap. 75754/0/0	SVILUPPO SOSTENIBILE E TUTELA DEL TERRITORIO E DELL'AMBIENTE - DIFESA DEL SUOLO - INVESTIMENTI FISSI LORDI E ACQUISTO DI TERRENI *MANUTENZIONE STRAORDINARIA Cdc. 2223 - IDROGEOLOGICO	226.040,37
09/02 Macroaggregato 02 Cap. 70172/0/0	SVILUPPO SOSTENIBILE E TUTELA DEL TERRITORIO E DELL'AMBIENTE - TUTELA, VALORIZZAZIONE E RECUPERO AMBIENTALE - INVESTIMENTI FISSI LORDI E ACQUISTO DI TERRENI *CONTRATTO DI SERVIZIO A.S.TER. - VERDE Cdc. 2800 - VERDE	2.407.019,00
10/05 Macroaggregato 02 Cap. 77004/0/0	TRASPORTI E DIRITTO ALLA MOBILITÀ - VIABILITÀ E INFRASTRUTTURE STRADALI - INVESTIMENTI FISSI LORDI E ACQUISTO DI TERRENI *MANUTENZIONE STRAORDINARIA Cdc. 3400 - MANUTENZIONE STRADE	20.000,00
14/02 Macroaggregato 02 Cap. 78164/0/0	SVILUPPO ECONOMICO E COMPETITIVITÀ - COMMERCIO - RETI DISTRIBUTIVE - TUTELA DEI CONSUMATORI - INVESTIMENTI FISSI LORDI E ACQUISTO DI TERRENI *MANUTENZIONE STRAORDINARIA Cdc. 3830 - MERCATI COPERTI-SCOPERTI E COMMERCIO AMBULANTE	65.000,00
<b>TOTALE Parte Destinata - SPESE IN CONTO CAPITALE</b>		<b>2.881.073,87</b>
<b>TOTALE Parte Accantonata - SPESE IN CONTO CAPITALE</b>		<b>11.182.225,17</b>
<b>TOTALE Parte Vincolata - SPESE IN CONTO CAPITALE</b>		<b>53.859.015,93</b>
<b>TOTALE Parte Destinata - SPESE IN CONTO CAPITALE</b>		<b>2.881.073,87</b>
<b>TOTALE Titolo 2</b>	<b>SPESE IN CONTO CAPITALE</b>	<b>67.922.314,97</b>
<b>Titolo 3</b>	<b>SPESE PER INCREMENTO ATTIVITÀ FINANZIARIE</b>	

Missione/ Programma, Macroaggregato Capitolo	Denominazione	Importo Avanzo Applicato
	Parte Accantonata - SPESE PER INCREMENTO ATTIVITA' FINANZIARIE	
	ALTRI ACCANTONAMENTI - SPESE PER INCREMENTO ATTIVITA' FINANZIARIE	
01/03 Macroaggregato 01 Cap. 79400/0/0	SERVIZI ISTITUZIONALI, GENERALI E DI GESTIONE - GESTIONE ECONOMICA, FINANZIARIA, PROGRAMMAZIONE E PROVVEDITORATO - ACQUISIZIONI DI ATTIVITA' FINANZIARIE *CONFERIMENTO DI CAPITALI Cdc. 2300 - PARTECIPAZIONI E SOCIETA'	1.400.000,00
	TOTALE ALTRI ACCANTONAMENTI - SPESE PER INCREMENTO ATTIVITA' FINANZIARIE	1.400.000,00
	TOTALE Parte Accantonata - SPESE PER INCREMENTO ATTIVITA' FINANZIARIE	1.400.000,00
	TOTALE Parte Accantonata - SPESE PER INCREMENTO ATTIVITA' FINANZIARIE	1.400.000,00
TOTALE Titolo 3	SPESE PER INCREMENTO ATTIVITA' FINANZIARIE	1.400.000,00
Titolo 4	RIMBORSO PRESTITI	
	Parte Accantonata - RIMBORSO PRESTITI	
	ALTRI ACCANTONAMENTI - RIMBORSO PRESTITI	
50/02 Macroaggregato 03 Cap. 81001/0/0	DEBITO PUBBLICO - QUOTA CAPITALE AMMORTAMENTO MUTUI E PRESTITI OBBLIGAZIONARI - RIMBORSO MUTUI E ALTRI FINANZIAMENTI A MEDIO LUNGO TERMINE *QUOTA CAPITALE MUTUI ESTINTI ANTICIPATAMENTE Cdc. 165 - CONTABILITA' E FINANZA	1.637.676,66
	TOTALE ALTRI ACCANTONAMENTI - RIMBORSO PRESTITI	1.637.676,66
	TOTALE Parte Accantonata - RIMBORSO PRESTITI	1.637.676,66
	TOTALE Parte Accantonata - RIMBORSO PRESTITI	1.637.676,66
TOTALE Titolo 4	RIMBORSO PRESTITI	1.637.676,66
	TOTALE GENERALE Parte Accantonata	35.032.680,91
	TOTALE GENERALE Parte Vincolata	69.394.126,62
	TOTALE GENERALE Parte Destinata	2.881.073,87
	TOTALE GENERALE	127.785.084,84

## 1.5 - LA GESTIONE DI COMPETENZA

Le tabelle successive riassumono la gestione di competenza 2022; in esse vengono evidenziate, per titolo, l'andamento della previsione dal dato iniziale a quello definitivo, la consistenza degli accertamenti/impegni, nonché delle riscossioni/pagamenti, fino alla determinazione dei residui in conto competenza.

### TITOLI ENTRATA

TITOLO	PREVISIONE INIZIALE	PREVISIONE DEFINITIVA	% SCOSTAMENTO	ACCERTATO	RISCOSSO	RESIDUI DA RIPORTARE
Avanzo	11.787.678,82	127.785.084,84				
Utilizzo Fondo Pluriennale Vincolato Parte Corrente	5.245.326,13	29.485.498,55				
Utilizzo Fondo Pluriennale Vincolato Conto Capitale	1.293.144,64	277.790.990,78				
Titolo 1: ENTRATE CORRENTI DI NATURA TRIBUTARIA, CONTRIBUTIVA E PEREQUATIVA	569.557.890,00	589.081.899,38	3,43%	587.211.939,47	523.214.767,34	63.997.172,13
Titolo 2: TRASFERIMENTI CORRENTI	74.202.672,17	103.884.620,72	40,00%	96.253.357,43	68.566.324,65	27.687.032,78
Titolo 3: ENTRATE EXTRATRIBUTARIE	188.978.830,33	196.472.381,16	3,97%	204.805.535,47	117.701.474,28	87.104.061,19
Titolo 4: ENTRATE IN CONTO CAPITALE	190.960.796,06	229.970.772,94	20,43%	180.125.615,51	114.514.737,02	65.610.878,49
Titolo 5: ENTRATE DA RIDUZIONE DI ATTIVITA' FINANZIARIE	80.000.000,00	80.852.208,84	1,07%	28.965.255,51	3.030.607,75	25.934.647,76
Titolo 6: ACCENSIONE PRESTITI	29.125.593,55	39.023.706,79	33,98%	32.663.196,99	31.000.010,51	1.663.186,48
Titolo 7: ANTICIPAZIONI DA ISTITUTO TESORIERE/CASSIERE	340.873.600,49	340.873.600,49	0,00%	0,00	0,00	0,00
Titolo 9: ENTRATE PER CONTO TERZI E PARTITE DI GIRO	249.890.123,32	592.272.023,32	137,01%	305.453.938,09	304.373.828,30	1.080.109,79
<b>TOTALE</b>	<b>1.741.915.655,51</b>	<b>2.607.492.787,81</b>	<b>49,69%</b>	<b>1.435.478.838,47</b>	<b>1.162.401.749,85</b>	<b>273.077.088,62</b>

## TITOLI USCITA

TITOLO	PREVISIONE INIZIALE (lordo/netto FPV)	PREVISIONE DEFINITIVA (lordo/netto FPV)	% SCOSTAMENTO	IMPEGNATO	PAGATO	RESIDUI DA RIPORTARE
Titolo 1: SPESE CORRENTI	762.656.606,36 743.828.120,76	907.367.528,89 876.191.613,66	17,79%	743.131.136,66	627.370.034,19	115.761.102,47
Titolo 2: SPESE IN CONTO CAPITALE	231.179.196,85 231.164.696,46	606.053.369,54 346.610.210,79	49,94%	225.582.343,01	175.111.276,77	50.471.066,24
Titolo 3: SPESE PER INCREMENTO ATTIVITA' FINANZIARIE	80.000.000,00 80.000.000,00	90.500.460,42 90.500.460,42	13,13%	38.603.143,51	36.622.156,51	1.980.987,00
Titolo 4: RIMBORSO PRESTITI	77.316.128,49 77.316.128,49	70.425.805,15 70.425.805,15	-8,91%	70.415.263,10	69.478.207,40	937.055,70
Titolo 5: CHIUSURA ANTICIPAZIONI RICEVUTE DA ISTITUTO TESORIERE/CASSIERE	340.873.600,49 340.873.600,49	340.873.600,49 340.873.600,49	0,00%	0,00	0,00	0,00
Titolo 7: USCITE PER CONTO TERZI E PARTITE DI GIRO	249.890.123,32 249.890.123,32	592.272.023,32 592.272.023,32	137,01%	305.453.938,09	290.801.711,70	14.652.226,39
<b>TOTALE</b>	1.741.915.655,51 1.723.072.669,52	2.607.492.787,81 2.316.873.713,83	34,46%	1.383.185.824,37	1.199.383.386,57	183.802.437,80
<i>Fondo Pluriennale Vincolato</i>	<i>18.842.985,99</i>	<i>290.619.073,98</i>				



**ENTRATE PER TITOLO - TIPOLOGIA**

Titolo - Tipologia	Previsioni iniziali	Previsioni definitive	Accertato	% attendibilità	Riscossioni	% realizzazione
<b>1: ENTRATE CORRENTI DI NATURA TRIBUTARIA, CONTRIBUTIVA E PEREQUATIVA</b>						
101 IMPOSTE, TASSE E PROVENTI ASSIMILATI	432.502.890,00	453.204.652,48	450.734.289,74	99,45%	387.381.284,02	85,94%
104 COMPARTICIPAZIONI DI TRIBUTI	0,00	0,00	0,00		0,00	
301 FONDI PEREQUATIVI DA AMMINISTRAZIONI CENTRALI	137.055.000,00	135.877.246,90	136.477.649,73	100,44%	135.833.483,32	99,53%
<b>Totale titolo 1</b>	<b>569.557.890,00</b>	<b>589.081.899,38</b>	<b>587.211.939,47</b>	<b>99,68%</b>	<b>523.214.767,34</b>	<b>89,10%</b>

Titolo - Tipologia	Previsioni iniziali	Previsioni definitive	Accertato	% attendibilità	Riscossioni	% realizzazione
<b>2: TRASFERIMENTI CORRENTI</b>						
101 TRASFERIMENTI CORRENTI DA AMMINISTRAZIONI PUBBLICHE	66.409.721,18	92.202.352,96	89.548.717,87	97,12%	64.201.656,56	71,69%
102 TRASFERIMENTI CORRENTI DA FAMIGLIE	13.000,00	63.000,00	28.829,50	45,76%	28.829,50	100,00%
103 TRASFERIMENTI CORRENTI DA IMPRESE	3.586.770,00	5.565.767,78	2.951.714,34	53,03%	2.407.420,91	81,56%
104 TRASFERIMENTI CORRENTI DA ISTITUZIONI SOCIALI PRIVATE	3.496.000,00	4.574.004,23	2.872.115,57	62,79%	1.360.577,44	47,37%
105 TRASFERIMENTI CORRENTI DALL'UNIONE EUROPEA E DAL RESTO DEL MONDO	667.180,99	1.479.495,75	851.980,15	57,59%	567.840,24	66,65%
<b>Totale titolo 2</b>	<b>74.202.672,17</b>	<b>103.884.620,72</b>	<b>96.253.357,43</b>	<b>92,65%</b>	<b>68.566.324,65</b>	<b>71,24%</b>

Titolo - Tipologia	Previsioni iniziali	Previsioni definitive	Accertato	% attendibilità	Riscossioni	% realizzazione
<b>3: ENTRATE EXTRATRIBUTARIE</b>						
100 VENDITA DI BENI E SERVIZI E PROVENTI DERIVANTI DALLA GESTIONE DEI BENI	76.812.413,80	80.440.977,97	81.895.491,30	101,81%	56.870.362,59	69,44%
200 PROVENTI DERIVANTI DALL'ATTIVITA' DI CONTROLLO E REPRESSIONE DELLE IRREGOLARITA' E DEGLI ILLECITI	67.132.200,00	63.846.514,35	79.811.968,86	125,01%	30.313.446,54	37,98%
300 INTERESSI ATTIVI	904.000,00	1.069.786,50	1.600.875,05	149,64%	1.496.177,47	93,46%
400 ALTRE ENTRATE DA REDDITI DA CAPITALE	20.849.050,00	20.872.655,00	20.872.655,00	100,00%	12.372.655,00	59,28%
500 RIMBORSI E ALTRE ENTRATE CORRENTI	23.281.166,53	30.242.447,34	20.624.545,26	68,20%	16.648.832,68	80,72%
<b>Totale titolo 3</b>	<b>188.978.830,33</b>	<b>196.472.381,16</b>	<b>204.805.535,47</b>	<b>104,24%</b>	<b>117.701.474,28</b>	<b>57,47%</b>

Titolo - Tipologia	Previsioni iniziali	Previsioni definitive	Accertato	% attendibilità	Riscossioni	% realizzazione
<b>4: ENTRATE IN CONTO CAPITALE</b>						
200 CONTRIBUTI AGLI INVESTIMENTI	180.643.010,37	208.695.220,49	156.502.906,53	74,99%	93.180.351,56	59,54%
400 ENTRATE DA ALIENAZIONE DI BENI MATERIALI E IMMATERIALI	4.176.785,69	14.926.689,29	16.504.347,36	110,57%	14.403.995,49	87,27%
500 ALTRE ENTRATE IN CONTO CAPITALE	6.141.000,00	6.348.863,16	7.118.361,62	112,12%	6.930.389,97	97,36%
<b>Totale titolo 4</b>	<b>190.960.796,06</b>	<b>229.970.772,94</b>	<b>180.125.615,51</b>	<b>78,33%</b>	<b>114.514.737,02</b>	<b>63,57%</b>

Titolo - Tipologia	Previsioni iniziali	Previsioni definitive	Accertato	% attendibilità	Riscossioni	% realizzazione
<b>5: ENTRATE DA RIDUZIONE DI ATTIVITA' FINANZIARIE</b>						
100 ALIENAZIONE DI ATTIVITA' FINANZIARIE	0,00	52.208,84	17.430,00	33,39%	17.430,00	100,00%
200 RISCOSSIONE CREDITI DI BREVE TERMINE	0,00	800.000,00	400.000,00	50,00%	0,00	0,00%
300 RISCOSSIONE CREDITI DI MEDIO-LUNGO TERMINE	0,00	0,00	0,00		0,00	
400 ALTRE ENTRATE PER RIDUZIONE DI ATTIVITA' FINANZIARIE	80.000.000,00	80.000.000,00	28.547.825,51	35,68%	3.013.177,75	10,55%
<b>Totale titolo 5</b>	<b>80.000.000,00</b>	<b>80.852.208,84</b>	<b>28.965.255,51</b>	<b>35,82%</b>	<b>3.030.607,75</b>	<b>10,46%</b>

Titolo - Tipologia	Previsioni iniziali	Previsioni definitive	Accertato	% attendibilità	Riscossioni	% realizzazione
<b>6: ACCENSIONE PRESTITI</b>						
100 EMISSIONE DI TITOLI OBBLIGAZIONARI	0,00	0,00	0,00		0,00	
200 ACCENSIONE PRESTITI A BREVE TERMINE	0,00	4.539.994,52	1.134.998,64	25,00%	1.134.998,64	100,00%
300 ACCENSIONE MUTUI E ALTRI FINANZIAMENTI A MEDIO LUNGO TERMINE	29.125.593,55	34.483.712,27	31.528.198,35	91,43%	29.865.011,87	94,72%
<b>Totale titolo 6</b>	<b>29.125.593,55</b>	<b>39.023.706,79</b>	<b>32.663.196,99</b>	<b>83,70%</b>	<b>31.000.010,51</b>	<b>94,91%</b>
<b>7: ANTICIPAZIONI DA ISTITUTO TESORIERE/CASSIERE</b>						
100 ANTICIPAZIONI DA ISTITUTO TESORIERE/CASSIERE	340.873.600,49	340.873.600,49	0,00	0,00%	0,00	
<b>Totale titolo 7</b>	<b>340.873.600,49</b>	<b>340.873.600,49</b>	<b>0,00</b>	<b>0,00%</b>	<b>0,00</b>	
<b>9: ENTRATE PER CONTO TERZI E PARTITE DI GIRO</b>						
100 ENTRATE PER PARTITE DI GIRO	237.214.880,00	578.546.780,00	301.379.088,84	52,09%	301.111.065,81	99,91%
200 ENTRATE PER CONTO TERZI	12.675.243,32	13.725.243,32	4.074.849,25	29,69%	3.262.762,49	80,07%
<b>Totale titolo 9</b>	<b>249.890.123,32</b>	<b>592.272.023,32</b>	<b>305.453.938,09</b>	<b>51,57%</b>	<b>304.373.828,30</b>	<b>99,65%</b>

Titolo - Tipologia	Previsioni iniziali	Previsioni definitive	Accertato	% attendibilità	Riscossioni	% realizzazione
<b>Totale Entrate</b>	<b>1.723.589.505,92</b>	<b>2.172.431.213,64</b>	<b>1.435.478.838,47</b>	<b>66,08%</b>	<b>1.162.401.749,85</b>	<b>80,98%</b>
Avanzo di amministrazione	11.787.678,82	127.785.084,84				
Fondo Pluriennale Vincolato	6.538.470,77	307.276.489,33				
<b>Totale Generale Entrate</b>	<b>1.741.915.655,51</b>	<b>2.607.492.787,81</b>	<b>1.435.478.838,47</b>	<b>55,05%</b>	<b>1.162.401.749,85</b>	<b>80,98%</b>

## USCITE PER TITOLO - MACROAGGREGATO

Titolo - Macroaggregato	Previsioni iniziali (lordo/netto FPV)	Previsioni definitive (lordo/netto FPV)	Impegnato	% attendibilità	Pagato	% realizzazione
<b>1: SPESE CORRENTI</b>						
100 REDDITI DA LAVORO DIPENDENTE	197.099.568,10	219.080.048,34	215.517.150,49	98,37%	203.972.053,29	94,64%
	197.099.568,10	219.080.048,34				
200 IMPOSTE E TASSE A CARICO DELL'ENTE	12.299.246,05	13.135.838,71	12.452.143,49	94,80%	9.694.812,34	77,86%
	12.299.246,05	13.135.838,71				
300 ACQUISTO DI BENI E SERVIZI	353.511.001,81	415.023.139,46	392.942.944,70	94,68%	314.420.157,97	80,02%
	353.511.001,81	415.023.139,46				
400 TRASFERIMENTI CORRENTI	55.470.634,47	96.573.577,51	82.630.320,70	85,56%	64.063.946,38	77,53%
	55.470.634,47	96.573.577,51				
500 TRASFERIMENTI DI TRIBUTI	0,00	0,00	0,00		0,00	
	0,00	0,00				



Titolo - Macroaggregato	Previsioni iniziali (lordo/netto FPV)	Previsioni definitive (lordo/netto FPV)	Impegnato	% attendibilità	Pagato	% realizzazione
700 INTERESSI PASSIVI	27.346.092,44	27.222.402,96	27.149.156,29	99,73%	26.870.299,15	98,97%
	27.346.092,44	27.222.402,96				
800 ALTRE SPESE PER REDDITI DA CAPITALE	0,00	0,00	0,00		0,00	
	0,00	0,00				
900 RIMBORSI E POSTE CORRETTIVE DELLE ENTRATE	1.190.608,00	6.432.488,41	4.022.768,24	62,54%	2.352.035,48	58,47%
	1.190.608,00	6.432.488,41				
1000 ALTRE SPESE CORRENTI	115.739.455,49	129.900.033,50	8.416.652,75	8,53%	5.996.729,58	71,25%
	96.910.969,89	98.724.118,27				
<b>Totale titolo 1</b>	762.656.606,36	907.367.528,89	743.131.136,66	<b>84,81%</b>	627.370.034,19	84,42%
	743.828.120,76	876.191.613,66				
<i>Fondo Pluriennale Vincolato</i>	<i>18.828.485,60</i>	<i>31.175.915,23</i>				

<b>Titolo - Macroaggregato</b>	<b>Previsioni iniziali (lordo/netto FPV)</b>	<b>Previsioni definitive (lordo/netto FPV)</b>	<b>Impegnato</b>	<b>% attendibilità</b>	<b>Pagato</b>	<b>% realizzazione</b>
<b>2: SPESE IN CONTO CAPITALE</b>						
200 INVESTIMENTI FISSI LORDI E ACQUISTO DI TERRENI	206.074.491,93	320.199.179,83	209.373.209,77	65,39%	160.272.358,51	76,55%
	206.074.491,93	320.199.179,83				
300 CONTRIBUTI AGLI INVESTIMENTI	24.967.646,98	26.196.734,85	16.159.428,13	61,68%	14.789.213,15	91,52%
	24.967.646,98	26.196.734,85				
400 ALTRI TRASFERIMENTI IN CONTO CAPITALE	0,00	0,00	0,00		0,00	
	0,00	0,00				
500 ALTRE SPESE IN CONTO CAPITALE	137.057,94	259.657.454,86	49.705,11	23,19%	49.705,11	100,00%
	122.557,55	214.296,11				
<b>Totale titolo 2</b>	231.179.196,85	606.053.369,54	225.582.343,01	<b>65,08%</b>	175.111.276,77	77,63%
	231.164.696,46	346.610.210,79				
<i>Fondo Pluriennale Vincolato</i>	<i>14.500,39</i>	<i>259.443.158,75</i>				

<b>Titolo - Macroaggregato</b>	<b>Previsioni iniziali (lordo/netto FPV)</b>	<b>Previsioni definitive (lordo/netto FPV)</b>	<b>Impegnato</b>	<b>% attendibilità</b>	<b>Pagato</b>	<b>% realizzazione</b>
<b>3: SPESE PER INCREMENTO ATTIVITA' FINANZIARIE</b>						
100 ACQUISIZIONI DI ATTIVITA' FINANZIARIE	0,00	9.700.460,42	9.655.318,00	99,53%	7.674.331,00	79,48%
	0,00	9.700.460,42				
200 CONCESSIONE CREDITI DI BREVE TERMINE	0,00	800.000,00	400.000,00	50,00%	400.000,00	100,00%
	0,00	800.000,00				
300 CONCESSIONE CREDITI DI MEDIO-LUNGO TERMINE	0,00	0,00	0,00		0,00	
	0,00	0,00				
400 ALTRE SPESE PER INCREMENTO DI ATTIVITA' FINANZIARIE	80.000.000,00	80.000.000,00	28.547.825,51	35,68%	28.547.825,51	100,00%
	80.000.000,00	80.000.000,00				
<b>Totale titolo 3</b>	80.000.000,00	90.500.460,42	38.603.143,51	<b>42,66%</b>	36.622.156,51	94,87%
	80.000.000,00	90.500.460,42				
<i>Fondo Pluriennale Vincolato</i>	<i>0,00</i>	<i>0,00</i>				

Titolo - Macroaggregato	Previsioni iniziali (lordo/netto FPV)	Previsioni definitive (lordo/netto FPV)	Impegnato	% attendibilità	Pagato	% realizzazione
<b>4: RIMBORSO PRESTITI</b>						
100 RIMBORSO DI TITOLI OBBLIGAZIONARI	23.075.720,61	23.075.720,61	23.075.720,61	100,00%	23.075.720,61	100,00%
	23.075.720,61	23.075.720,61				
200 RIMBORSO PRESTITI A BREVE TERMINE	0,00	0,00	0,00		0,00	
	0,00	0,00				
300 RIMBORSO MUTUI E ALTRI FINANZIAMENTI A MEDIO LUNGO TERMINE	54.240.407,88	47.350.084,54	47.339.542,49	99,98%	46.402.486,79	98,02%
	54.240.407,88	47.350.084,54				
<b>Totale titolo 4</b>	77.316.128,49	70.425.805,15	70.415.263,10	<b>99,99%</b>	69.478.207,40	98,67%
	77.316.128,49	70.425.805,15				
<i>Fondo Pluriennale Vincolato</i>	0,00	0,00				

Titolo - Macroaggregato	Previsioni iniziali (lordo/netto FPV)	Previsioni definitive (lordo/netto FPV)	Impegnato	% attendibilità	Pagato	% realizzazione
<b>5: CHIUSURA ANTICIPAZIONI RICEVUTE DA ISTITUTO TESORIERE/CASSIERE</b>						
100 CHIUSURA ANTICIPAZIONI RICEVUTE DA ISTITUTO TESORIERE/CASSIERE	340.873.600,49	340.873.600,49	0,00	0,00%	0,00	
	340.873.600,49	340.873.600,49				
<b>Totale titolo 5</b>	340.873.600,49	340.873.600,49	0,00	<b>0,00%</b>	0,00	
	340.873.600,49	340.873.600,49				
<i>Fondo Pluriennale Vincolato</i>	<i>0,00</i>	<i>0,00</i>				
<b>7: USCITE PER CONTO TERZI E PARTITE DI GIRO</b>						
100 USCITE PER PARTITE DI GIRO	237.214.880,00	578.546.780,00	301.379.088,84	52,09%	287.855.530,13	95,51%
	237.214.880,00	578.546.780,00				
200 USCITE PER CONTO TERZI	12.675.243,32	13.725.243,32	4.074.849,25	29,69%	2.946.181,57	72,30%
	12.675.243,32	13.725.243,32				
<b>Totale titolo 7</b>	249.890.123,32	592.272.023,32	305.453.938,09	<b>51,57%</b>	290.801.711,70	95,20%
	249.890.123,32	592.272.023,32				
<i>Fondo Pluriennale Vincolato</i>	<i>0,00</i>	<i>0,00</i>				
<b>Totale Uscite</b>	<b>1.741.915.655,51</b>	<b>2.607.492.787,81</b>	<b>1.383.185.824,37</b>	<b>59,70%</b>	<b>1.199.383.386,57</b>	<b>86,71%</b>
	<b>1.723.072.669,52</b>	<b>2.316.873.713,83</b>				
<i>Fondo Pluriennale Vincolato</i>	<i>18.842.985,99</i>	<i>290.619.073,98</i>				

## 1.6 - PROVVEDIMENTI DI VARIAZIONE DEI DOCUMENTI PREVISIONALI E PROGRAMMATICI 2022 – 2024

Le previsioni di bilancio dell'esercizio finanziario 2022-2024 sono state adeguate all'andamento gestionale mediante l'adozione dei seguenti provvedimenti:

### PROVVEDIMENTI DI VARIAZIONE AI DOCUMENTI PREVISIONALI E PROGRAMMATICI 2022-2024

APPROVATI CON DELIBERAZIONE C.C. 108 DEL 22.12.2021

PROVVEDIMENTO			OGGETTO
DGC	3	20/01/2022	I PRELIEVO DAL FONDO DI RISERVA - AVVISO DI UN PERCORSO DI COPROGETTAZIONE FINALIZZATO ALLA RIDEFINIZIONE DEI SETTING DI ACCOGLIENZA RESIDENZIALI PER MINORENNI STRANIERI NON ACCOMPAGNATI E DEL RELATIVO SISTEMA TARIFFARIO E CONTESTUALE
DGC	17	10/02/2022	I VARIAZIONE AI DOCUMENTI PREVISIONALI E PROGRAMMATICI 2022/2024 (RATIFICATA IL 15/03/2022 DC 12)
DGC	19	24/02/2022	II PRELIEVO DAL FONDO DI RISERVA E I VARIAZIONE AL PIANO ESECUTIVO DI GESTIONE 2022-2024
DCC	11	15/03/2022	I ADEGUAMENTO DEL PROGRAMMA TRIENNALE DEI LAVORI PUBBLICI 2022-2023-2024 ADOTTATO CON DELIBERAZIONE DEL CONSIGLIO COMUNALE N. 108 DEL 22 DICEMBRE 2021 UNITAMENTE ALLA NOTA DI AGGIORNAMENTO AL DUP. II NOTA DI VARIAZIONE AI DOCUMENTI PREVISIONALI E PROGRAMMATICI 2022-2024
DCC	21	12/04/2022	ACQUISIZIONE DI ALCUNE UNITA' IMMOBILIARI ABITATIVE E NON, UBICATE EL CENTRO STORICO, DI CUI AL "PROGRAMMA INNOVATIVO NAZIONALE PER LA QUALITA' DELL'ABITARE" DENOMINATO PINQUA. III VARIAZIONE AI DOCUMENTI PREVISIONALI E PROGRAMMATICI
DD	1	24/03/2022	APPLICAZIONE AVANZO VINCOLATO 2021 AL BILANCIO DI PREVISIONE 2022
DGC	53	31/03/2022	CONCESSIONE DI UN'ANTICIPAZIONE A FAVORE DELLA FONDAZIONE TEATRO CARLO FELICE E CONTESTUALE V

			VARIAZIONE AI DOCUMENTI PREVISIONALI E PROGRAMMATICI 2022-2024 (RATIFICATA IL 28/04/2022 DC 38)
DGC	58	31/03/2022	III PRELIEVO DAL FONDO DI RISERVA 2022 ED APPLICAZIONE DI QUOTA DI AVANZO VINCOLATO 2021
DGC	65	13/04/2022	VII VARIAZIONE AI DOCUMENTI PREVISIONALI E PROGRAMMATICI 2022/2024 (RATIFICATA IL 28/04/2022 DC 39)
DCC	32	21/04/2022	II ADEGUAMENTO DEL PROGRAMMA TRIENNALE DEI LAVORI PUBBLICI 2022-2023-2024 ADOTTATO CON DELIBERAZIONE DEL CONSIGLIO COMUNALE N. 108 DEL 22/12/2021 UNITAMENTE ALLA NOTA DI AGGIORNAMENTO AL DUP. VIII NOTA DI VARIAZIONE AI DOCUMENTI PREVISIONALI E PROGRAMMATICI 2022-2024
DGC	97	15/05/2022	IX VARIAZIONE AI DOCUMENTI PREVISIONALI E PROGRAMMATICI 2022/2024 (RATIFICATA IL 31/05/2022 DC 40)
DCC	42	31/05/2022	III ADEGUAMENTO DEL PROGRAMMA TRIENNALE DEI LAVORI PUBBLICI 2022-2023-2024 ADOTTATO CON DELIBERAZIONE DEL CONSIGLIO COMUNALE N. 108 DEL 22/12/2021 UNITAMENTE ALLA NOTA DI AGGIORNAMENTO AL DUP. X NOTA DI VARIAZIONE AI DOCUMENTI PREVISIONALI E PROGRAMMATICI 2022-2024
DGC	140	07/07/2022	IV PRELIEVO DAL FONDO DI RISERVA 2022 E 2023 – EROGAZIONE DEL CONTRIBUTO PER L'ANNO 2022 ALLA FONDAZIONE LUZZATI TEATRO DELLA TOSSE ONLUS IN QUALITA' DI TEATRO DI RILEVANTE INTERESSE CULTURALE AI SENSI DEGLI ARTT. 11 DEL DECRETO DEL MINISTERO DEI BENI E DELLE ATTIVITA' CULTURALI E DEL TURISMO 1° LUGLIO 2014, N.71 E PER L'ACQUISIZIONE DI SERVIZI DI PROGETTAZIONE. COORDINAMENTO E DI EVENTI ED ATTIVITA' CULTURALI
DCC	52	26/07/2022	VERIFICA DEGLI EQUILIBRI – XI VARIAZIONE AI DOCUMENTI PREVISIONALI E PROGRAMMATICI 2022-2024 – PROCEDURA EX ART.43, COMMI 2 E 8, D.L. 17 MAGGIO 2022, N.50, CONVERTITO IN L. 15 LUGLIO 2022, N.91
DGC	176	04/08/2022	XII VARIAZIONE AI DOCUMENTI PREVISIONALI E PROGRAMMATICI 2022/2024 (RATIFICATA IL 20/09/2022 DC

54)

DGC	204	21/09/2022	APPROVAZIONE DELLA CONVENZIONE DI CUI AL D.M. MIUR-MEF N. 121 DEL 22 FEBBRAIO 2019 TRA COMUNE DI GENOVA, REGIONE LIGURIA, ACCADEMIA LINGUISTICA DI GENOVA E MINISTERO DELL'UNIVERSITA' E DELLA RICERCA E CONTESTUALE PRELIEVO DAL FONDO DI CUI ALL'ART.19 co. 3 DEL REGOLAMENTO DI CONTABILITA' DEL COMUNE DI GENOVA
DGC	222	29/09/2022	VI PRELIEVO DAL FONDO DI RISERVA 2022-2024
DCC	63	03/11/2022	XIII VARIAZIONE AI DOCUMENTI PREVISIONALI E PROGRAMMATICI 2022/2024 – MODIFICA C.C. 52 DEL 26.07.2022 (RATIFICATA IL 03/11/2022 DC 63)
DCC	64	03/11/2022	IV ADEGUAMENTO DEL PROGRAMMA TRIENNALE DEI LAVORI PUBBLICI 2022-2023-2024 ADOTTATO CON DELIBERAZIONE DEL CONSIGLIO COMUNALE N. 108 DEL 22/12/2021 UNITAMENTE ALLA NOTA DI AGGIORNAMENTO AL DUP. XIV NOTA DI VARIAZIONE AI DOCUMENTI PREVISIONALI E PROGRAMMATICI 2022-2024
DGC	246	27/10/2022	XV VARIAZIONE AI DOCUMENTI PREVISIONALI E PROGRAMMATICI 2022/2024 (RATIFICATA IL 29/11/2022 DC 70)
DGC	256	03/11/2022	VII PRELIEVO DAL FONDO DI RISERVA 2022
DCC	71	29/11/2022	V ADEGUAMENTO DEL PROGRAMMA TRIENNALE DEI LAVORI PUBBLICI 2022-2023-2024 ADOTTATO CON DELIBERAZIONE DEL CONSIGLIO COMUNALE N. 108 DEL 22/12/2021 UNITAMENTE ALLA NOTA DI AGGIORNAMENTO AL DUP. XVI NOTA DI VARIAZIONE AI DOCUMENTI PREVISIONALI E PROGRAMMATICI 2022-2024
DGC	271	17/11/2022	XVII VARIAZIONE AI DOCUMENTI PREVISIONALI E PROGRAMMATICI 2022/2024 (RATIFICATA IL 06/12/2022 DC 72)
DGC	299	15/12/2022	XVIII VARIAZIONE AI DOCUMENTI PREVISIONALI E PROGRAMMATICI 2022/2024 (RATIFICATA IL 27/12/2022 DC 82)



DGC 300	15/12/2022	VIII PRELIEVO DAL FONDO DI RISERVA 2022
DD 180.0.0.2	16/01/2023	RIACCERTAMENTO PARZIALE DEI RESIDUI PER REIMPUTAZIONE SPESE 2022
DGC 37	10/03/2023	RIACCERTAMENTO DEI RESIDUI ATTIVI E PASSIVI - ESERCIZIO 2022

## 1.7 - LE ENTRATE CORRENTI

Le tabelle che seguono riportano un'analisi delle entrate correnti, per titolo/tipologia, che evidenzia lo scostamento fra accertamenti e previsioni definitive.

### ENTRATE CORRENTI

Titolo - Tipologia	Previsioni definitive	Accertato	Scostamento su Previsioni Definitive	% Scostamento
<b>1: ENTRATE CORRENTI DI NATURA TRIBUTARIA, CONTRIBUTIVA E PEREQUATIVA</b>				
101 IMPOSTE, TASSE E PROVENTI ASSIMILATI	453.204.652,48	450.734.289,74	-2.470.362,74	-0,55%
104 COMPARTICIPAZIONI DI TRIBUTI	0,00	0,00	0,00	
301 FONDI PEREQUATIVI DA AMMINISTRAZIONI CENTRALI	135.877.246,90	136.477.649,73	600.402,83	0,44%
<b>Totale titolo 1</b>	<b>589.081.899,38</b>	<b>587.211.939,47</b>	<b>-1.869.959,91</b>	<b>-0,32%</b>

<b>Titolo - Tipologia</b>	<b>Previsioni definitive</b>	<b>Accertato</b>	<b>Scostamento su Previsioni Definitive</b>	<b>% Scostamento</b>
<b>2: TRASFERIMENTI CORRENTI</b>				
101 TRASFERIMENTI CORRENTI DA AMMINISTRAZIONI PUBBLICHE	92.202.352,96	89.548.717,87	-2.653.635,09	-2,88%
102 TRASFERIMENTI CORRENTI DA FAMIGLIE	63.000,00	28.829,50	-34.170,50	-54,24%
103 TRASFERIMENTI CORRENTI DA IMPRESE	5.565.767,78	2.951.714,34	-2.614.053,44	-46,97%
104 TRASFERIMENTI CORRENTI DA ISTITUZIONI SOCIALI PRIVATE	4.574.004,23	2.872.115,57	-1.701.888,66	-37,21%
105 TRASFERIMENTI CORRENTI DALL'UNIONE EUROPEA E DAL RESTO DEL MONDO	1.479.495,75	851.980,15	-627.515,60	-42,41%
<b>Totale titolo 2</b>	<b>103.884.620,72</b>	<b>96.253.357,43</b>	<b>-7.631.263,29</b>	<b>-7,35%</b>

Titolo - Tipologia	Previsioni definitive	Accertato	Scostamento su Previsioni Definitive	% Scostamento
<b>3: ENTRATE EXTRATRIBUTARIE</b>				
100 VENDITA DI BENI E SERVIZI E PROVENTI DERIVANTI DALLA GESTIONE DEI BENI	80.440.977,97	81.895.491,30	1.454.513,33	1,81%
200 PROVENTI DERIVANTI DALL'ATTIVITA' DI CONTROLLO E REPRESSIONE DELLE IRREGOLARITA' E DEGLI ILLECITI	63.846.514,35	79.811.968,86	15.965.454,51	25,01%
300 INTERESSI ATTIVI	1.069.786,50	1.600.875,05	531.088,55	49,64%
400 ALTRE ENTRATE DA REDDITI DA CAPITALE	20.872.655,00	20.872.655,00	0,00	0,00%
500 RIMBORSI E ALTRE ENTRATE CORRENTI	30.242.447,34	20.624.545,26	-9.617.902,08	-31,80%
<b>Totale titolo 3</b>	<b>196.472.381,16</b>	<b>204.805.535,47</b>	<b>8.333.154,31</b>	<b>4,24%</b>
<b>Totale Entrate Correnti</b>	<b>889.438.901,26</b>	<b>888.270.832,37</b>	<b>-1.168.068,89</b>	<b>-0,13%</b>

Le tabelle che seguono riportano un'analisi dell'andamento delle entrate correnti, nell'ultimo triennio

## ANDAMENTO ENTRATE TRIBUTARIE

	2020	2021	2022
101.6 IMPOSTA MUNICIPALE PROPRIA	177.775.696,46	188.712.019,87	191.727.579,73
101.8 IMPOSTA COMUNALE SUGLI IMMOBILI (ICI)	343.516,22	699.033,07	447.018,84
101.16 ADDIZIONALE COMUNALE IRPEF	74.369.281,27	73.087.621,25	86.200.000,00
101.41 IMPOSTA DI SOGGIORNO	1.387.538,00	2.523.985,91	4.138.270,00
101.51 TASSA SMALTIMENTO RIFIUTI SOLIDI URBANI	164.878.612,16	166.541.122,84	166.538.733,40
101.53 IMPOSTA COMUNALE SULLA PUBBLICITA' E DIRITTO SULLE PUBBLICHE AFFISSIONI	4.359.042,03	41.137,36	39.892,08
101.54 IMPOSTA MUNICIPALE SECONDARIA	0,00	0,00	0,00
101.60 TRIBUTO PER L'ESERCIZIO DELLE FUNZIONI DI TUTELA, PROTEZIONE E IGIENE DELL'AMBIENTE	0,00	49,00	17,00
101.61 TRIBUTO COMUNALE SUI RIFIUTI E SUI SERVIZI	283.133,49	426.124,13	1.617.115,73
101.76 TRIBUTO PER I SERVIZI INDIVISIBILI (TASI)	290.094,23	965.857,74	25.662,96
101.99 ALTRE IMPOSTE, TASSE E PROVENTI ASSIMILATI N.A.C.	579,26	398,54	0,00
104.5 COMPARTECIPAZIONE IVA AI COMUNI	0,00	0,00	0,00
104.6 COMPARTECIPAZIONE IRPEF AI COMUNI	0,00	0,00	0,00
104.98 ALTRE COMPARTECIPAZIONI ALLE PROVINCE N.A.C.	0,00	0,00	0,00
301.1 FONDI PEREQUATIVI DALLO STATO	133.637.260,36	136.531.853,91	136.477.649,73
<b>Totale Entrate Tributarie</b>	<b>557.324.753,48</b>	<b>569.529.203,62</b>	<b>587.211.939,47</b>

## ANDAMENTO TRASFERIMENTI COMPLESSIVI

	2020	2021	2022
101.1 TRASFERIMENTI CORRENTI DA AMMINISTRAZIONI CENTRALI	104.494.930,10	112.003.011,81	69.842.174,44
101.2 TRASFERIMENTI CORRENTI DA AMMINISTRAZIONI LOCALI	8.680.238,29	17.022.182,28	19.706.543,43
101.3 TRASFERIMENTI CORRENTI DA ENTI DI PREVIDENZA	0,00	0,00	0,00
102.1 TRASFERIMENTI CORRENTI DA FAMIGLIE	833.092,25	2.918,00	28.829,50
103.1 SPONSORIZZAZIONI DA IMPRESE	975.805,95	1.394.893,55	2.334.790,26
103.2 ALTRI TRASFERIMENTI CORRENTI DA IMPRESE	17.518.141,69	252.224,96	616.924,08
104.1 TRASFERIMENTI CORRENTI DA ISTITUZIONI SOCIALI PRIVATE	419.875,61	1.005.439,43	2.872.115,57
105.1 TRASFERIMENTI CORRENTI DALL'UNIONE EUROPEA	1.325.791,00	680.126,30	803.833,84
105.2 TRASFERIMENTI CORRENTI DAL RESTO DEL MONDO	172.037,00	0,00	48.146,31
<b>Totale Entrate da Trasferimenti</b>	<b>134.419.911,89</b>	<b>132.360.796,33</b>	<b>96.253.357,43</b>

## ANDAMENTO ENTRATE EXTRATRIBUTARIE

	2020	2021	2022
100 VENDITA DI BENI E SERVIZI E PROVENTI DERIVANTI DALLA GESTIONE DEI BENI	58.160.172,04	95.171.528,85	81.895.491,30
200 PROVENTI DERIVANTI DALL'ATTIVITA' DI CONTROLLO E REPRESSIONE DELLE IRREGOLARITA' E DEGLI ILLECITI	38.288.753,60	68.172.495,12	79.811.968,86
300 INTERESSI ATTIVI	1.166.369,56	1.230.846,45	1.600.875,05
400 ALTRE ENTRATE DA REDDITI DA CAPITALE	6.870.000,00	3.200.000,00	20.872.655,00
500 RIMBORSI E ALTRE ENTRATE CORRENTI	21.866.680,61	23.681.842,63	20.624.545,26
<b>Totale Entrate Extratributarie</b>	<b>126.351.975,81</b>	<b>191.456.713,05</b>	<b>204.805.535,47</b>

## 1.8 - LE SPESE CORRENTI

Le tabelle che seguono riportano un'analisi delle spese correnti, per titolo/macroaggregato, che evidenzia lo scostamento fra impegni e previsioni definitive e l'andamento delle spese correnti nell'ultimo triennio per missione e per macroaggregato.

### SPESE CORRENTI

Titolo - Macroaggregato	Previsioni definitive (lordo/netto FPV)	Impegnato	Differenza	Differenza in %
<b>1: SPESE CORRENTI</b>				
100 REDDITI DA LAVORO DIPENDENTE	219.080.048,34	215.517.150,49	-3.562.897,85	-1,63%
	219.080.048,34			
200 IMPOSTE E TASSE A CARICO DELL'ENTE	13.135.838,71	12.452.143,49	-683.695,22	-5,20%
	13.135.838,71			
300 ACQUISTO DI BENI E SERVIZI	415.023.139,46	392.942.944,70	-22.080.194,76	-5,32%
	415.023.139,46			
400 TRASFERIMENTI CORRENTI	96.573.577,51	82.630.320,70	-13.943.256,81	-14,44%
	96.573.577,51			
500 TRASFERIMENTI DI TRIBUTI	0,00	0,00	0,00	
	0,00			



Titolo - Macroaggregato	Previsioni definitive (lordo/netto FPV)	Impegnato	Differenza	Differenza in %
700 INTERESSI PASSIVI	27.222.402,96	27.149.156,29	-73.246,67	-0,27%
	27.222.402,96			
800 ALTRE SPESE PER REDDITI DA CAPITALE	0,00	0,00	0,00	
	0,00			
900 RIMBORSI E POSTE CORRETTIVE DELLE ENTRATE	6.432.488,41	4.022.768,24	-2.409.720,17	-37,46%
	6.432.488,41			
1000 ALTRE SPESE CORRENTI	129.900.033,50	8.416.652,75	-90.307.465,52	-91,47%
	98.724.118,27			
<b>Totale titolo 1</b>	907.367.528,89	743.131.136,66	-133.060.477,00	-15,19%
	876.191.613,66			
<i>Fondo Pluriennale Vincolato</i>	31.175.915,23			

Titolo - Macroaggregato	Previsioni definitive (lordo/netto FPV)	Impegnato	Differenza	Differenza in %
<b>4: RIMBORSO PRESTITI</b>				
100 RIMBORSO DI TITOLI OBBLIGAZIONARI	23.075.720,61	23.075.720,61	0,00	0,00%
	23.075.720,61			
200 RIMBORSO PRESTITI A BREVE TERMINE	0,00	0,00	0,00	
	0,00			
300 RIMBORSO MUTUI E ALTRI FINANZIAMENTI A MEDIO LUNGO TERMINE	47.350.084,54	47.339.542,49	-10.542,05	-0,02%
	47.350.084,54			
<b>Totale titolo 4</b>	70.425.805,15	70.415.263,10	-10.542,05	-0,01%
	70.425.805,15			
	<i>Fondo Pluriennale Vincolato</i>	<i>0,00</i>		
<b>Totale Spese Correnti</b>	<b>977.793.334,04</b>	<b>813.546.399,76</b>	<b>-133.071.019,05</b>	<b>-14,06%</b>
	<b>946.617.418,81</b>			
	<i>Fondo Pluriennale Vincolato</i>	<i>31.175.915,23</i>		

**ANDAMENTO SPESE CORRENTI PER MISSIONE**

<b>1: SPESE CORRENTI</b>	<b>2020</b>	<b>2021</b>	<b>2022</b>
1 SERVIZI ISTITUZIONALI, GENERALI E DI GESTIONE	177.530.612,93	175.589.039,09	152.956.313,46
2 GIUSTIZIA	22.167,64	36.009,54	41.900,05
3 ORDINE PUBBLICO E SICUREZZA	54.799.790,08	57.666.470,95	59.632.081,43
4 ISTRUZIONE E DIRITTO ALLO STUDIO	56.420.984,56	70.587.351,72	69.575.873,11
5 TUTELA E VALORIZZAZIONE DEI BENI E DELLE ATTIVITÀ CULTURALI	25.916.281,87	29.290.015,63	30.251.478,26
6 POLITICHE GIOVANILI, SPORT E TEMPO LIBERO	3.102.458,67	4.484.552,23	4.665.398,39
7 TURISMO	8.323.513,87	12.428.859,91	11.151.700,50
8 ASSETTO DEL TERRITORIO ED EDILIZIA ABITATIVA	1.900.625,51	2.512.892,42	2.219.981,21
9 SVILUPPO SOSTENIBILE E TUTELA DEL TERRITORIO E DELL'AMBIENTE	175.876.969,32	181.470.316,27	182.077.655,86
10 TRASPORTI E DIRITTO ALLA MOBILITA'	63.443.914,81	72.936.559,01	88.315.723,50
11 SOCCORSO CIVILE	7.285.796,93	3.160.886,91	2.189.332,97
12 DIRITTI SOCIALI, POLITICHE SOCIALI E FAMIGLIA	112.683.102,66	124.505.364,21	120.515.776,36
13 TUTELA DELLA SALUTE	622.896,43	772.947,25	1.008.038,91
14 SVILUPPO ECONOMICO E COMPETITIVITÀ	10.797.364,19	11.390.663,60	13.494.758,08
15 POLITICHE PER IL LAVORO E LA FORMAZIONE PROFESSIONALE	1.021.504,60	852.191,75	1.231.877,33
17 ENERGIA E DIVERSIFICAZIONE DELLE FONTI ENERGETICHE	624.229,60	881.465,72	814.587,35
20 FONDI E ACCANTONAMENTI	0,00	0,00	0,00
50 DEBITO PUBBLICO	3.341.638,00	2.965.490,86	2.988.659,89

<b>Totale titolo 1</b>	703.713.851,67	751.531.077,07	743.131.136,66
<b>4: RIMBORSO PRESTITI</b>	<b>2020</b>	<b>2021</b>	<b>2022</b>
1 SERVIZI ISTITUZIONALI, GENERALI E DI GESTIONE	0,00	0,00	0,00
50 DEBITO PUBBLICO	71.438.356,21	60.651.581,99	70.415.263,10
<b>Totale titolo 4</b>	71.438.356,21	60.651.581,99	70.415.263,10
<b>Totale</b>	<b>775.152.207,88</b>	<b>812.182.659,06</b>	<b>813.546.399,76</b>

**ANDAMENTO SPESE CORRENTI PER MACROAGGREGATO**

<b>1: SPESE CORRENTI</b>	<b>2020</b>	<b>2021</b>	<b>2022</b>
100 REDDITI DA LAVORO DIPENDENTE	204.331.619,88	208.875.889,79	215.517.150,49
200 IMPOSTE E TASSE A CARICO DELL'ENTE	11.539.463,99	12.099.832,25	12.452.143,49
300 ACQUISTO DI BENI E SERVIZI	347.427.404,60	381.140.292,59	392.942.944,70
400 TRASFERIMENTI CORRENTI	116.423.929,45	97.872.705,74	82.630.320,70
500 TRASFERIMENTI DI TRIBUTI	0,00	0,00	0,00
700 INTERESSI PASSIVI	13.919.873,36	27.814.778,89	27.149.156,29
800 ALTRE SPESE PER REDDITI DA CAPITALE	0,00	0,00	0,00
900 RIMBORSI E POSTE CORRETTIVE DELLE ENTRATE	3.900.588,65	3.251.754,69	4.022.768,24
1000 ALTRE SPESE CORRENTI	6.170.971,74	20.475.823,12	8.416.652,75
<b>Totale titolo 1</b>	<b>703.713.851,67</b>	<b>751.531.077,07</b>	<b>743.131.136,66</b>

<b>4: RIMBORSO PRESTITI</b>	<b>2020</b>	<b>2021</b>	<b>2022</b>
100 RIMBORSO DI TITOLI OBBLIGAZIONARI	23.621.849,87	22.489.872,68	23.075.720,61
200 RIMBORSO PRESTITI A BREVE TERMINE	0,00	0,00	0,00
300 RIMBORSO MUTUI E ALTRI FINANZIAMENTI A MEDIO LUNGO TERMINE	47.816.506,34	38.161.709,31	47.339.542,49
<b>Totale titolo 4</b>	<b>71.438.356,21</b>	<b>60.651.581,99</b>	<b>70.415.263,10</b>
<b>Totale</b>	<b>775.152.207,88</b>	<b>812.182.659,06</b>	<b>813.546.399,76</b>

## 1.9 - VINCOLI DI SPESA

### ***SPESA DI PERSONALE***

#### **Art. 1, comma 557-quater, Legge 2006/296**

Il D.L. 90/2014 all'art. 3 comma 5 bis ha introdotto il comma 557-quater dell'art. 1 della legge 27 dicembre 2006, n. 296, che stabilisce che a decorrere dall'anno 2014 gli enti assicurano il contenimento della spesa di personale con riferimento al valore medio del triennio precedente alla data di entrata in vigore della presente disposizione e pertanto 2011 – 2012 – 2013.

Di seguito si riporta l'andamento e si dà dimostrazione della riduzione prevista dal dettato normativo.

	Consuntivo anno 2011	Consuntivo anno 2012	Consuntivo anno 2013	IMPORTO MEDIO DI RIFERIMENTO PER L'ANNO 2022	Consuntivo anno 2022
Redditi da lavoro dipendente al netto rinnovi contrattuali, personale categorie protette, personale comandato ed altro stabilito da normativa (Titolo 1 macroaggregato 1)	193.392.822,52	188.584.050,47	178.546.335,34	186.841.069,44	161.523.902,89
IRAP (Titolo 1 macroaggregato 2 al netto dell'imposta relativa alle poste escluse)	10.872.592,67	9.861.698,44	8.893.539,27	9.875.943,46	8.457.747,25
Altre spese per il personale – Trasferte, Co.Co.Co., interinale (Titolo 1 macroaggregato 3)	296.667,38	37.495,02	89.666,52	141.276,31	492.662,81
Trasferimento a Fondazione FULGIS per spesa personale con clausola rientro (Titolo 1 macroaggregato 4)	5.845.764,00	3.761.821,76	3.761.821,76	4.456.469,17	1.617.582,17
<b>TOTALE</b>	<b>210.407.846,57</b>	<b>202.245.065,69</b>	<b>191.291.362,89</b>	<b>201.314.758,38</b>	<b>172.091.895,12</b>

### **Art. 33, comma 2, legge 34/2019**

Con l'art. 33 della legge n. 34/2019, il legislatore ha introdotto un limite alla assunzione di personale basato sul concetto di sostenibilità finanziaria: i comuni possono procedere ad assunzioni di personale a tempo indeterminato in coerenza con i piani triennali dei fabbisogni di personale e fermo restando il rispetto pluriennale dell'equilibrio di bilancio asseverato dall'organo di revisione, sino ad una spesa complessiva per tutto il personale dipendente, al lordo degli oneri riflessi a carico dell'amministrazione, non superiore al valore soglia definito come percentuale, differenziata per fascia demografica, della media delle entrate correnti relative agli ultimi tre rendiconti approvati, considerate al netto del fondo crediti dubbia esigibilità stanziato in bilancio di previsione.

La disciplina di dettaglio per i Comuni è contenuta nel Decreto attuativo (DM 17 marzo 2020), che ha fissato la decorrenza del nuovo sistema per il calcolo della capacità assunzionale al 20 aprile 2020. La circolare del Ministro per la Pubblica Amministrazione del 13 maggio 2020, contiene i principali indirizzi applicativi del Decreto.

Il valore soglia per il comune di Genova è pari al 28,8%

Di seguito si riportano le tabelle di calcolo per la verifica del rispetto del limite



**Calcolo incidenza spese di personale su entrate correnti per verifica del valore soglia del 28,80%**

**ENTRATE DA RENDICONTO**

	ANNO			media
	2019	2020	2021	
TITOLO 1	572.466.383,33	557.324.753,48	569.529.203,62	
TITOLO 2	60.782.260,51	134.419.911,89	132.360.796,33	
TITOLO 3	170.314.574,99	126.351.975,81	191.456.713,05	
	<b>803.563.218,83</b>	<b>818.096.641,18</b>	<b>893.346.713,00</b>	<b>838.335.524,34</b>
Fondo Crediti Dubbia Esigibilità				-62.434.301,73
<b>ENTRATE NETTE</b>	<b>803.563.218,83</b>	<b>818.096.641,18</b>	<b>893.346.713,00</b>	<b>775.901.222,61</b>

SPESA PERSONALE	2021	
MACROAGGREGATO 1	208.875.889,79	
LAVORO FLESSIBILE 1.3.2.12 V liv 1, 2, 3, 999	390.144,04	
	209.266.033,83	
<b>PERCENTUALE SOGLIA (incidenza delle spese di personale sulle entrate nette)</b>		<b>26,97%</b>

### Calcolo spesa di personale massima consentita

	ANNO 2022
a) Spesa massima secondo il valore soglia 28,80%	223.459.552,11

	ANNO 2022
Spesa personale 2018 da rendiconto (art. 2 comma 1 lett. A) DPCM 17/3/20	203.465.314,63
aumento potenziale consentito (8% spesa 2018 )	16.277.225,17
b) Spesa secondo gli aumenti percentuali come da D.M. del 17/03/2020	219.742.539,80

La spesa massima consentita è il minore importo fra a) e b): 219.742,539,80;

Raffrontando i valori massimi della spesa di personale con la spesa di personale impegnata nel 2022, come di seguito riportato, si evince che i limiti sono stati rispettati (il macroaggregato 1 si intende al netto del personale a tempo determinato finanziato con specifici trasferimenti e degli incentivi tecnici).

<b>SPESA MASSIMA CONSENTITA</b>	<b>219.742.539,80</b>
<b>Totale Spesa di Personale confrontabile da Rendiconto 2022</b>	<b>211.265.524,61</b>

### ALTRI VINCOLI DI SPESA

La legge 19 dicembre 2019, n. 157, ha previsto che, a decorrere dal 1° gennaio 2020, cessano di applicarsi le disposizioni in materia di contenimento e di riduzione della spesa e di obblighi formativi che erano tenuti ad osservare gli enti locali e i loro organismi ed enti strumentali. Rimane in vigore il vincolo relativo al lavoro flessibile, che come riportato di seguito, risulta per l'annualità 2021 soddisfatto.

#### LIMITI SPESA - CONSUNTIVO 2022

Tipologia	Riferimenti normativi	Annotazioni su calcolo limite	Limite 2022 (importo in euro)	Spesa 2022 (importo in euro)	Direzione Capofila
Lavoro Flessibile	art. 9 c. 28 DL 78/2010	100% spesa 2009 = 2.918.947,79*100%	2.918.947,79	2.517.693,58	Direzione Sviluppo del Personale e Formazione

### ***SANZIONI AMMINISTRATIVE PECUNIARIE PER VIOLAZIONE CODICE DELLA STRADA (artt. 142 e 208 d. lgs n. 285/92 e s.m.i.)***

Di seguito si da atto che i proventi derivanti da sanzioni elevate ai sensi del Codice della strada riscossi dal Comune di Genova nel corso

dell'esercizio 2021, pari ad euro 34.599.376,38, sono stati destinati alle finalità elencate all'art. 208, comma 4 lettere a), b) e c), per euro 22.647.191,24 complessivamente nella misura del 79,83% ed in particolare per il 12,57% alle finalità di cui alla lettera a), per il 22,42%% alle finalità di cui alla lettera b), e per il 44,83%% alle finalità di cui alla lettera c) e al comma 12-ter dell'art. 142 del D.Lgs. n. 285 del 30 aprile 1992 per euro 6.229.839,76, come evidenziato nella tabella di seguito riportata, come da D.M. 30-12-2019. Si precisa inoltre che è stata vincolata una quota pari a 500.000€ dell'avanzo vincolato del 2021 per la manutenzione degli impianti semaforici.

**Quadro 1 - Riassunto proventi**

	<b>DESCRIZIONE</b>	<b>IMPORTO</b>
<b>A</b>	Proventi complessivi delle sanzioni derivanti dall'accertamento di tutte le violazioni al codice della strada (ad eccezione delle sole violazioni di cui all'art. 142, comma 12-bis)	28.095.321,26
<b>B</b>	Proventi complessivi delle sanzioni derivanti dall'accertamento delle violazioni dei limiti massimi di velocità di cui all'art. 142, comma 12-bis, comminate dai propri organi di polizia stradale sulle strade di competenza e in concessione	10.768.187,43
<b>C</b>	50% del totale dei proventi delle sanzioni derivanti dall'accertamento delle violazioni dei limiti massimi di velocità di cui all'art. 142, comma 12-bis, comminate dai propri organi di polizia stradale sulle strade non di proprietà dell'ente locale	0
<b>D</b>	50% del totale dei proventi delle sanzioni derivanti dall'accertamento delle violazioni dei limiti massimi di velocità di cui all'art. 142, comma 12-bis, comminate su strade di proprietà dell'ente locale da parte di organi di polizia stradale dipendenti da altri enti.	0
<b>TOTALE PROVENTI VIOLAZIONI LIMITI MASSIMI DI VELOCITA' EX ART. 142, COMMA 12-BIS (B+C+D)</b>		<b>10.768.187,43</b>
<b>TOTALE PROVENTI VIOLAZIONI AL CODICE DELLA STRADA (A + B + C +D)</b>		<b>38.863.508,69</b>

Quadro 2

Proventi derivanti dall'accertamento delle violazioni delle norme del codice della strada di cui all'art. 208 comma 1 (ad eccezione delle violazioni dei limiti massimi di velocità di cui all'art. 142, comma 12-bis)	
Destinazione ai sensi dell'art. 208, comma 4	Totale in Euro
Interventi di sostituzione, ammodernamento, potenziamento, di messa a norma e di manutenzione della segnaletica delle strade di proprietà dell'Ente (art. 208, comma 4, lettera a)	3.802.555,03
Potenziamento delle attività di controllo e di accertamento delle violazioni in materia di circolazione stradale, anche attraverso l'acquisto di automezzi, mezzi e attrezzature dei propri Corpi di polizia (art. 208, comma 4 lettera b)	3.878.266,86
Manutenzione delle Strade, installazione, ammodernamento, potenziamento, messa a norma delle barriere e sistemazione del manto stradale, redazione dei PGTU. Interventi a tutela degli utenti deboli, educazione stradale nelle scuole di ogni ordine e grado, assistenza e previdenza per il personale di cui alle lettere d-bis) ed e) del comma 1, dell'art. 12. Mobilità ciclistica e misure di cui all'art. 208, comma 5-bis) (art. 208, comma 4, lettera c)	7.457.156,34
<b>TOTALE</b>	<b>15.137.978,23</b>

**Quadro 3**

<b>Proventi derivanti dall'accertamento delle violazioni dei limiti massimi di velocità di cui all'art. 142, comma 12-bis) - Quadro 3</b>	
<b>Destinazione ai sensi dell'art. 142, comma 12-ter</b>	<b>Totale in Euro</b>
Interventi di manutenzione e messa in sicurezza delle infrastrutture stradali (compreso segnaletica, barriere e relativi impianti) (142, comma 12 ter -1)	1.000.000,00
Potenziamento delle attività di controllo e di accertamento delle violazioni in materia di circolazione stradale (compreso le spese relative al personale) (142, comma 12-ter -2)	9.768.187,43
<b>TOTALE</b>	<b>10.768.187,43</b>

Quadro 4

Utilizzo dei proventi derivanti dall'accertamento delle violazioni delle norme del codice della strada di cui all'art. 208 comma 1 (ad eccezione delle violazioni dei limiti massimi di velocità di cui all'art. 142, comma 12-bis)				
2022				
Destinazione ai sensi dell'art. 208, comma 4	N°	Denominazione intervento	Costo in Euro	Percentuale di realizzazione (%)
208-4-a	1	Manutenzione attrezzature (Centro Operativo Automatizzato)	368.019,73	100%
208-4-a	2	Manutenzione ordinaria segnaletica	2.183.680,93	100%
208-4-a	3	Manutenzione viabilità e infrastrutture strade	700.000,00	
208-4-a	5	Quote capitale BOC / Mutui destinati alla segnaletica	550.854,37	100%
<b>TOTALE 208-4-a</b>			<b>3.802.555,03</b>	<b>100%</b>
208-4-b	1	Prestazione di servizi - Corsie gialle	800.000,00	100%
208-4-b	2	Prestazioni di servizi - Blu Area	1.260.000,00	100%
208-4-b	3	Salario accessorio personale Polizia Municipale	1.800.000,00	100%
208-4-b	4	Quote capitale BOC / Mutui destinata agli automezzi, attività controllo e accertamenti	18.266,86	100%
<b>TOTALE 208-4-b</b>			<b>3.878.266,86</b>	<b>100%</b>
208-4-c	1	Previdenza assistenza personale Polizia Municipale (art. 208 C d S.)	660.000,00	100%
208-4-c	2	Manutenzione ordinaria strade	668.674,23	100%
208-4-c	3	Quote capitale BOC / Mutui destinata alle strade	6.128.482,11	100%
<b>TOTALE 208-4-c</b>			<b>7.457.156,34</b>	<b>100%</b>
<b>TOTALE</b>			<b>15.137.978,23</b>	<b>100%</b>



Quadro 5

Utilizzo dei proventi derivanti dall'accertamento delle violazioni dei limiti massimi di velocità di cui all'art. 142, comma 12-bis			
Anno 2019			
Destinazione ai sensi dell'art. 142, comma 12-ter	N°	Denominazione intervento	Costo in Euro
142-12ter-1	1	Prestazioni di servizi Corsie Gialle	1.000.000,00
<b>TOTALE 142-12ter-2</b>			<b>1.000.000,00</b>
142-12ter-2	2	Quota Capitale Boc/mutui destinati alle strade	9.768.187,43
<b>TOTALE 142-12ter-2</b>			<b>9.768.187,43</b>
<b>TOTALE</b>			<b>10.768.187,43</b>

### ***PROVENTI PARCHEGGI A PAGAMENTO***

L'art. 7 del D.lgs. n. 285 del 1992 prevede che i proventi dei parcheggi a pagamento, in quanto spettanti agli enti proprietari della strada, sono destinati alla installazione, costruzione e gestione di parcheggi in superficie, sopraelevati o sotterranei, e al loro miglioramento, nonché a interventi per il finanziamento del trasporto pubblico locale e per migliorare la mobilità urbana.

Il Comune di Genova ha destinato i proventi derivanti dai parcheggi gestiti attraverso la Società Partecipata Genova Parcheggi S.p.A. oltre che da Genova Car Sharing S.r.l., Sistema Parcheggi Park Vittoria S.r.l. e Genova High Tech S.p.A. al miglioramento della mobilità urbana.

L'ammontare previsto per proventi derivanti da parcheggi nel bilancio 2021 complessivamente pari ad euro 3.815.444,06 è interamente destinato ad efficientare la mobilità urbana della città mediante le attività di manutenzione ordinaria delle strade oltre che al controllo delle strisce gialle per il miglioramento della mobilità urbana.

Titolo		Tipologia	
			VENDITA DI SERVIZI DIVERSI
3	100		3.826.325,77
Missione		Programma	Titolo
10	5	1	1.826.325,77
			2.000.000,00
			<b>3.826.325,77</b>

## Relazione di monitoraggio e di rendicontazione obiettivi di servizio per il sociale

### QUADRO DELLA RELAZIONE IN FORMATO STRUTTURATO

Il livello di spesa dell'ente locale è risultato non inferiore al livello del fabbisogno per la funzione del sociale e il livello dei servizi convenzionalmente calcolato risulta superiore a quello di riferimento a causa di:		
R16	SI	Scelta di amministrazione, dovuta ad una particolare configurazione delle preferenze locali, di destinare maggiori risorse ai servizi sociali
Scelta di amministrazione di investire maggiori risorse per fornire i servizi sociali di maggiore qualità, quali:		
R17	SI	Personale maggiormente qualificato
R18	SI	Numero assistenti sociali e altre figure professionali in termini pro capite più alto
R19	SI	Presenza e mantenimento delle strutture sociali di proprietà comunale destinati ai servizi sociali
R20	SI	Digitalizzazione dei servizi sociali
R21	SI	Sviluppo della rete territoriale integrata con l'ambito sociale di riferimento, comuni vicini, volontariato e terzo settore
R22	NO	Altro (specificare nel campo della relazione in formato libero)

## RELAZIONE IN FORMATO LIBERO (massimo 6.000 caratteri)

Nel corso del 2022 sono stati sviluppati diversi progetti tesi ad un ampliamento dell'offerta dei servizi, in particolare:

1. sono stati sviluppati progetti acquisiti dalla Civica Amministrazione, a seguito di un processo partecipato, con le Associazioni e gli Enti del Terzo Settore del territorio, finalizzati alla rigenerazione delle comunità del Centro Storico, quale presupposto per il miglioramento della qualità di vita, in coerenza con le azioni strategiche del Comune di Genova, nel più ampio quadro del Progetto Integrato per il Centro Storico-I Caruggi
2. è stato avviato un percorso di co-progettazione per lo sviluppo di una rete territoriale finalizzata alla promozione e all'implementazione di progetti di inclusione sociale e socio-lavorativa, attraverso attività di formazione, avvio al lavoro e start up per giovani, mediante l'istituto del patto di sussidiarietà;
3. sono stati implementati i servizi offerti alle persone senza dimora, ospiti dell'Asilo Notturmo L. Massoero, anche mediante l'avvio di una mensa e di una lavanderia
4. si è proceduto all'ottimizzazione delle funzioni di coordinamento e di integrazione dei servizi comunali, nel quadro di quanto previsto dal PNRR e dal PNS 2021-2023, per una risposta unitaria ed efficace ai bisogni dei cittadini più fragili ed alle loro famiglie attraverso:
  - Miglioramento/potenziamento del servizio di Front Office di base propedeutico a traguardare il Punto Unico di Accesso (PUA) previsto nel PNRR;
  - Formazione e supervisione del personale nell'ambito della cornice dettata dal PNRR e dal PSN 21-23;
  - Costituzione di un nuovo centro servizi per la povertà estrema e di un nuovo pronto intervento sociale previsto nel PNRR
4. sono state sviluppate azioni mirate a perseguire il miglioramento delle capacità di programmazione e gestione dei servizi rivolti ai cittadini, attraverso la reingegnerizzazione di diversi processi lavorativi e la realizzazione di un nuovo sistema informativo che dispieghi funzionalità applicative in grado di gestire i principali processi e di fornire informazioni essenziali alla rendicontazione ed alla programmazione dei servizi
5. sono state sviluppate azioni finalizzate al sostegno della capacità di resilienza del nucleo familiare, in coerenza con quanto previsto nel PNRR e nel PSN 2021-2023; in particolare:
  - si è proceduto alla riprogettazione e al rinnovo del Centro Servizi per la Famiglia che ha portato allo sviluppo operativo di un progetto educativo per la famiglia (PEF) associato al progetto educativo individuale per il minore (PEI), con azioni di accompagnamento educativo di tutto il nucleo familiare attraverso servizi quali, tra gli altri, educativa familiare, incontri protetti/diritto di visita, centri di aggregazioni per minori.
  - si è proceduto alla riprogettazione e al rinnovo del servizio educativo per adulti che ha portato alla realizzazione di un innovativo progetto educativo per l'adulto. Il nuovo progetto pone particolare attenzione ai giovani adulti e al loro accompagnamento nella fase di transizione verso l'età adulta con servizi educativi per i giovani adulti 18-27. Il progetto propone inoltre attività innovative per i beneficiari del reddito di cittadinanza.
6. sono stati offerti ai bambini e ai ragazzi, anche con disabilità, seguiti dai servizi socioeducativi percorsi formativi ed educativi sul mare anche con esperienze.
7. sono stati sviluppati progetti finalizzati a favorire l'inserimento pieno ed effettivo degli stranieri nella comunità locale, in armonia con il tessuto cittadino
8. è stata migliorata l'offerta dei servizi erogati nei 9 Ambiti Territoriali sociali presenti sul territorio comunale, in coerenza con il quadro generale definito dal PNRR, che prevede il rafforzamento del ruolo dei servizi sociali territoriali come strumento di resilienza, mirando allo sviluppo di modelli di prossimità per la cura, fra l'altro, delle famiglie e dei minori che vivono nei territori, mediante la realizzazione di progetti di comunità volti ad incrementare la possibilità di fruizione dei servizi.

## 1.10 - IL SERVIZIO PRESTITI

### SERVIZIO PRESTITI

L'onere relativo alle quote interesse e capitale per il rimborso su mutui e Boc gravante sull'esercizio 2022, viene illustrato sinteticamente nella tabella sottostante.

La colonna "totale previsione" fa riferimento al Bilancio di previsione 2022, approvato con deliberazione del Consiglio Comunale C.C. n. 108 del 22 dicembre 2021 e successive variazioni.

In particolare, la previsione assestata recepisce le variazioni effettuate a seguito della rinegoziazione concessa da Cdp ex circolare 1302 del 20/09/2022, nonché, per quel che concerne gli interessi di preammortamento, l'adeguamento della stessa, a fine anno, all'effettivo tiraggio dei mutui flessibili.

Il totale della previsione viene raffrontato con gli importi corrisposti e rilevati dal sistema meccanografico (Sib@k).

	<b>Previsione anno 2022 come da documenti previsionali e programmatici 2022 e successive modificazioni</b>	<b>Impegnato rate mutui, Boc, Swap e interessi preammortamento - anno 2022</b>
Mutui /Boc (*)	95.892.112,54	95.851.194,82
Swap	30.366,59	26.149,25
Interessi preammortamento (**)	84.041,80	46.692,30
<b>TOTALE</b>	<b>96.006.520,93</b>	<b>95.924.036,37</b>

(\*) conservato a residuo l'importo complessivo di € 1.212.102,78 relativo a rate di mutui prelevate da due istituti finanziatori in data 02/01/2023

(\*\*) conservato a residuo l'importo di € 3.810,06 per pagamento da effettuarsi il 31/01/2023 relativo al secondo semestre 2022

### *CAPACITA' FINANZIARIA*

Il ricorso all'indebitamento da parte dell'ente locale trova disciplina negli artt. 202 e seguenti del D.lgs. n. 267/2000 (TUEL). In particolare, ai sensi dell'art. 204 del TUEL, così come modificato dall'art. 74, c.1, n. 42) del D.lgs. n. 118/2011, l'Ente Locale può assumere nuovi mutui e accedere ad altre forme di finanziamento solo se l'importo annuale degli interessi, sommato a quello dei mutui precedentemente contratti, a quello dei prestiti obbligazionari precedentemente emessi, a quello delle aperture di credito stipulate e a quello derivante da garanzie prestate ai sensi dell'articolo 207, al netto dei contributi statali e regionali in conto interessi, non supera il 10 per cento delle entrate relative ai primi tre titoli del rendiconto del penultimo anno precedente quello in cui viene prevista l'assunzione dei mutui. Detto limite, variato nel corso del tempo, è stato, da ultimo, fissato al 10% dall'articolo 1, comma 539 della Legge 23 dicembre 2014, n. 190. A seguito delle modifiche introdotte dal D.lgs. n. 118/2011, non concorrono al limite di indebitamento le garanzie prestate per le quali l'ente ha accantonato l'intero importo del debito garantito.

Per l'esercizio 2022, a fronte di un conto consuntivo 2020 che presenta ai primi tre titoli delle entrate un importo pari ad € 818.096.641,18, il limite del 10% è di € 81.809.664,12, dei quali € 27.146.449,93 relativi a mutui e prestiti obbligazionari contratti al 01/01/2022 (l'importo delle garanzie fideiussorie prestate è interamente accantonato) e € 1.367.946,05 relativi ai prestiti contratti nel 2022. Residua, quindi, una quota libera pari a € 53.295.268,14, corrispondente al 6,515%.

### *POLITICHE DI FINANZIAMENTO E INDEBITAMENTO*

Ai sensi dell'art. 202 del decreto legislativo n. 267 del 18 agosto 2000, il ricorso all'indebitamento è ammesso esclusivamente nelle forme previste dalle leggi vigenti in materia e per la realizzazione degli investimenti. La legge n. 350 del 24/12/2003, in attuazione dell'articolo 119, sesto comma, della Costituzione, così come modificato dalla L.Cost. n. 3/2001, definisce ciò che, a tal fine, costituisce investimento. Ai sensi dell'art. 62 del D.L. n. 112/2008, la durata di una singola operazione di indebitamento non può essere superiore a trenta né inferiore a cinque anni.

### *FINANZIAMENTI CON ISTITUTI DIVERSI DA CASSA DEPOSITI E PRESTITI*

Nell'anno 2022, in considerazione della tipologia degli investimenti da finanziare, per la maggior parte compatibili con forme di finanziamento flessibili ovvero riconducibili a casistiche particolari, che necessitavano di contrattazioni specifiche con il finanziatore istituzionale (ad esempio il finanziamento della sola quota IVA detraibile di un intervento), il Comune di Genova non ha fatto ricorso ad istituti finanziatori diversi da Cassa Depositi e Prestiti. Anche il rinnovo della linea di credito da parte della Banca di Sviluppo del Consiglio d'Europa (CEB) è stato rinviato al 2023 in considerazione del fatto che solo a fronte dell'effettivo avvio dei progetti PNRR si sarebbero potute determinare le effettive esigenze dell'Ente in relazione al ricorso a forme di finanziamento complementari.

### FINANZIAMENTI CON CASSA DEPOSITI E PRESTITI (CDP)

L'Amministrazione, nel 2022, ha fatto ricorso a indebitamento con CDP stipulando, in particolare, mutui flessibili. Il mutuo flessibile, a differenza del mutuo ordinario, per il quale è prevista un'unica erogazione anticipata, prevede che le erogazioni delle somme avvengano progressivamente, sulla base delle esigenze dettate dallo stato di avanzamento dei lavori. Tale strumento risulta, pertanto, preferibile, laddove il cronoprogramma delle opere lo consenta, in quanto il debito comincia a produrre interessi solo dal momento del suo effettivo utilizzo. Per tale ragione, in considerazione dei cronoprogrammi delle opere da finanziare, previsti nel bilancio di previsione 2022/2024 e successive variazioni, l'Amministrazione ha stipulato con Cassa Depositi e Prestiti n. 43 mutui flessibili. Sono stati, altresì, stipulati con Cassa Depositi e Prestiti, n. 7 mutui ordinari.

Le tabelle seguenti riportano il dettaglio dei mutui richiesti, affidati e concessi da Cassa Depositi e Prestiti nel corso del 2022:

<b>MUTUI ORDINARI</b>			
<b>N.</b>	<b>descrizione</b>	<b>importo</b>	<b>Tasso annuale e durata</b>
1	ASTER IMPIANTI I STRALCIO PER CONSENTIRE LA REALIZZAZIONE DI UN NUOVO IMPIANTO ELETTRICO DI POTENZA A SERVIZIO DEI PARCHI DI NERVI	€ 325.000,00	mutuo ordinario 15 anni (tasso 2,46%)
2	ASTER IMPIANTI DI ILLUMINAZIONE PUBBLICA E TECNOLOGICI (II STRALCIO), STRADE E OPERE ACCESSORIE E CAPTAZIONE DELLE ACQUE (CADITOIE)	€ 9.034.300,00	mutuo ordinario 15 anni (tasso 3,2%)
3	INTEGRAZIONE DI INTERVENTI DI MANUTENZIONE STRAORDINARIA DERIVANTI DALL'APPLICAZIONE DEL CONTRATTO DI SERVIZIO COMUNE/ASTER RELATIVAMENTE AD OPERE EDILIZIE IN AREE VERDI	€ 400.000,00	mutuo ordinario 15 anni (tasso fisso 3,11%)
4	LAVORI DI MANUTENZIONE STRAORDINARIA PER LA COPERTURA DELL'IMPIANTO POLISPORTIVO CROCERA - MOGE 20821 - CUP B37H21006770006	€ 86.346,44	mutuo ordinario 15 anni (tasso fisso 3,59%)
5	AUDITORIUM E. MONTALE, PASSO E. MONTALE 4 : AMMODERNAMENTO E MIGLIORAMENTO DELL'ECONOMICITÀ E RIDUZIONE DEI CONSUMI ENERGETICI -MOGE 20997 - CUP B34J22000050006	€ 59.160,00	mutuo ordinario 15 anni (tasso fisso 3,53%)
6	INTERVENTI DI MANUTENZIONE STRAORDINARIA NELL'AMBITO DEL PATRIMONIO ABITATIVO DI ERP DEL COMUNE GESTITO DA ARTE COME DA CONVENZIONE APPROVATA CON DELIBERAZIONE DELLA GIUNTA COMUNALE N. 146 DEL 18.07.18	€ 337.760,00	mutuo ordinario 15 anni (tasso fisso 3,53%)
7	INTERVENTI DI RIQUALIFICAZIONE E REALIZZAZIONE DI NUOVE AREE GIOCO, DA ATTUARSI MEDIANTE ACCORDO QUADRO - MOGE 20370 - CUP	€ 98.500,00	mutuo ordinario 15 anni (tasso fisso 3,53%)

B33J20000020004		
-----------------	--	--

**TOTALE**

€ 10.341.066,44

**MUTUI FLESSIBILI**

<b>N.</b>	<b>descrizione</b>	<b>importo</b>	<b>Tasso annuale e durata</b>
1	INTERVENTI DI FORNITURA E POSA IN OPERA, MANUTENZIONE O RESTAURO DI INFISSI INTERNI ED ESTERNI IN LEGNO O METALLO SU IMMOBILI DI CIVICA PROPRIETA' DA ATTUARSI MEDIANTE AQ (CUP B35I18000580004-MOGE 20175)	€ 393.800,00	mutuo fless 2 anni preamm 18 anni ammortamento (spread 1,22%)
2	INTERVENTI URGENTI NON PROGRAMMABILI DI MANUTENZIONE STRAORDINARIA DI VERSANTI IN FRANA PER EVENTI DI TIPO ALLUVIONALE DI COMPETENZA COMUNALE NELL'AMBITO DEL TERRITORIO CITTADINO, DA ATTUARSI MEDIANTE AQ (CUP B32H18000790004 - MOGE 20193)	€ 394.200,00	mutuo fless 2 anni preamm 18 anni ammortamento (spread 1,22%)
3	INTERVENTI DI RESTAURO E MANUTENZIONE DI BENI IMMOBILI DI CIVICA PROPRIETA' SOTTOPOSTI A TUTELA AI SENSI DELLE DISPOSIZIONI IN MATERIA DI BENI CULTURALI E AMBIENTALI, DA ATTUARSI MEDIANTE AQ (CUP B33G18000170004 - MOGE 20178)	€ 837.100,00	mutuo fless 2 anni preamm 18 anni ammortamento (spread 1,22%)
4	LAVORI DI MANUTENZIONE STRAORDINARIA NON PROGRAMMABILE ANCHE A CARATTERE D'URGENZA DI TIPO EDILE SU IMMOBILI DI CIVICA PROPRIETA' IN AMBITO TERRITORIALE DI COMPETENZA DEI MUNICIPI FINALIZZATI A GARANTIRE IL REGOLARE FUNZIONAMENTO DELLE ATTIVITA' IN ESSI ESPLETATE, DA ATTUARSI MEDIANTE AQ (CUP B37H21009660004- MOGE 20879)	€ 1.480.040,00	mutuo fless 2 anni preamm 18 anni ammortamento (spread 1,31%)
5	INTERVENTI PRESSO AREE PUBBLICHE CITTADINE CONSISTENTI IN OPERE DI ALLESTIMENTO DI SPAZI E STRUTTURE SPORTIVE, DA ATTUARSI MEDIANTE AQ (CUP B37H21009690004 - MOGE 20882)	€ 197.000,00	mutuo fless 2 anni preamm 18 anni ammortamento (spread 1,22%)
6	LAVORI DI MANUTENZIONE STRAORDINARIA DEI SISTEMI DI TRASPORTO RAPIDO DI MASSA A IMPIANTI FISSI RELATIVI ALLA LINEA METROPOLITANA E AGLI IMPIANTI SPECIALI DI PROPRIETA' DEL COMUNE	€ 3.900.000,00	mutuo fless 1 anno preamm 15 anni ammortamento (spread 1,16%) - contributo agli investimenti
7	INTERVENTI URGENTI DI MANUTENZIONE STRAORDINARIA NELL'AMBITO DEL PATRIMONIO ABITATIVO DI ERP DEL COMUNE GESTITO DA ARTE COME DA CONVENZIONE APPROVATA CON DELIBERAZIONE DELLA GIUNTA COMUNALE N 146 DEL 18.07.2018	€ 1.497.000,00	mutuo fless 2 anni preammort 15 anni ammortamento - contributo agli investimenti (spread 1,4%)



8	LAVORI DI MANUTENZIONE STRAORDINARIA NON PROGRAMMABILE ANCHE A CARATTERE D'URGENZA DEGLI SPAZI URBANI PUBBLICI E PER OPERE DI ARREDO URBANO IN GENERE SU AREE DI CIVICA PROPRIETA' IN AMBITO TERRITORIA, DA ATTUALE DI COMPETENZA DEI MUNICIPI DEL COMUNE, DA ATTUARSI MEDIANTE ACCORDO QUADRO	€ 1.480.040,00	mutuo fless 2 anni preamm 18 anni ammortamento (spread 1,6)
9	MANUTENZIONE STRAORDINARIA DI IMPIANTI MECCANICI SU IMMOBILI PATRIMONIALI AI FINI PEBA-MOGE 20887-CUP B33D21018010004	€ 294.700,00	mutuo fless 2 anni preamm 18 anni ammortamento (spread 1,47%)
10	INTERVENTI DI MANUTENZIONE DIFFUSA SUL CIVICO PATRIMONIO (AQ 1 ANNUALITA')- MOGE 20395-CUP B39G20000030004	€ 492.400,00	mutuo fless 2 anni preamm 18 anni ammortamento (spread 1,6)
11	INTERVENTI DI MANUTENZIONE STRAORDINARIA MURI DI SOSTEGNO DI CIVICA PROPRIETA' DA ATTUARSI MEDIANTE AQ -MOGE 20189 - CUP B37H18008160004	€ 837.600,00	mutuo fless 2 anni preamm 18 anni ammortamento (spread 1,47%)
12	INTERVENTI DIFFUSI PRESSO I MERCATI CITTADINI (AQ-1 ANNUALITA')- MOGE 20391 - CUP B35I20000000004	€ 295.400,00	mutuo fless 2 anni preamm 18 anni ammortamento (spread 1,47%)
13	II LOTTO DI INTERVENTI DI CONSOLIDAMENTO STRUTTURALE E RICOSTRUZIONE DELLE CONTROVOLTE DI UN TRATTO DELLA GALLERIA FRONTALE E DI QUELLA LATERALE DEL CIMITERO MONUMENTALE DI STAGLIENO: RESTAURO E RICOSTRUZIONE DELLE VOLTE - MOGE 20707 - CUP B38C21000050007	€ 540.664,98	mutuo fless 2 anni preamm 18 anni ammortamento (spread 1,47%)
14	INTERVENTI PER ADEGUAMENTO ALLA NORMATIVA DI PREVENZIONE INCENDI E RIFACIMENTO IMPIANTI ELETTRICI E SPECIALI DELL'EDIFICIO SCOLASTICO SCUOLA MEDIA STATALE "V. CENTURIONE" - SALITA INFERIORE CATALDI 5 -MOGE 20888 - CUP B37H21009730004	€ 476.742,94	mutuo fless 2 anni preammortamento 13 anni ammortamento (spread 1,32%)
15	MANUTENZIONE STRAORDINARIA TOMBINATURE, ARGINI, BRIGLIE, PONTI E IMPALCATI, DA ATTUARSI MEDIANTE ACCORDO QUADRO - MOGE 20379 - CUP B37H20000210004	€ 492.724,00	mutuo fless 2 anni preammortamento 14 anni ammortamento (spread 1,32%)
16	INTEGRAZIONE AL PROGRAMMA DEGLI INTERVENTI DI MANUTENZIONE STRAORDINARIA DERIVANTI DALL'APPLICAZIONE DEL CONTRATTO DI SERVIZIO COMUNE/A.S.TER. SPA RELATIVAMENTE ALLE STRADE E ALLE OPERE ACCESSORIE, PER MAGGIORI LAVORI SU CARREGGiate E MARCIAPIEDI	€ 1.220.000,00	mutuo fless 1 anno preamm 15 anni ammortamento (spread 1,16%) - contributo agli investimenti
17	MANUTENZIONE STRAORDINARIA SU OPERE MARITTIME, DA ATTUARSI MEDIANTE AQ - MOGE 20380 - CUP B37G20000000004	€ 295.300,00	mutuo fless 2 anni preamm 15 anni ammortamento (spread 1,28%)

18	INTERVENTI URGENTI DI FORNITURA E POSA IN OPERA O MANUTENZIONE DI IMPIANTI TERMICI, DI CONDIZIONAMENTO, ELETTRICI, IDRICO-SANITARIO E ELETTROMECCANICI DA REALIZZARSI ALL'INTERNO DEGLI EDIFICI DI CIVICA PROPRIETA' E DA ATTUARSI MEDIANTE ACCORDO QUADRO -MOGE 20174 - CUP B37B18000470004	€ 492.600,00	mutuo fless 2 anni preamm 15 anni ammortamento (spread 1,34% )
19	INTERVENTI URGENTI DI PREVENZIONE INCENDI SCIA MEDIANTE OPERE DI IMPIANTISTICA ELETTRICA, IDRAULICA, DI ADEGUAMENTO ANTINCENDIO ED OPERE EDILI ACCESSORIE, ALL'INTERNO DEGLI EDIFICI DI CIVICA PROPRIETA', PER IL CORRETTO FUNZIONAMENTO, DEL LIVELLO IGIENICO SANITARIO E DISICUREZZA DELL'IMMOBILE ANCHE IN TEMA DI PROTEZIONE CIVILE-AQ-MOGE 20177 CUP B32F18000290004	€ 985.600,00	mutuo fless 2 anni preamm 15 anni ammortamento (spread 1,26% )
20	INTERVENTI NON PROGRAMMABILI DI NATURA EDILE PER MANUTENZIONE STRAORDINARIA SU IMMOBILI DI CIVICA PROPRIETA', NON VINCOLATI AI SENSI DEL D.LGS. 42/2004, UBICATI SULL'INTERO TERRITORIO CITTADINO, DA ATTUARSI MEDIANTE AQ - MOGE 20186 - CUP B35I18000650004	€ 393.800,00	mutuo fless 2 anni preamm 18 anni ammortamento (spread 1,34% )
21	INTERVENTI URGENTI NON PROGRAMMABILI DI MANUTENZIONI DIFFUSE NEGLI EDIFICI COSTITUENTI ILPOLO TURSINO DA ATTUARSI MEDIANTE ACCORDO QUADRO-MOGE 20202-CUP B35H18005960004	€ 197.020,00	mutuo fless 2 anni preamm 15 anni ammortamento (spread 1,26% )
22	INTERVENTI URGENTI NON PROGRAMMABILI DI MANUTENZIONE STRAORDINARIA PRESSO I CIMITERI COMUNALI DA ATTUARSI MEDIANTE ACCORDO QUADRO -MOGE 20383-CUP B39G20000090004	€ 984.800,00	mutuo fless 2 anni preamm 15 anni ammortamento (spread 1,38% )
23	PROGRAMMA INTERVENTI DIFFUSI PER IL RECUPERO DI IMMOBILI ED ALLOGGI DEL PATRIMONIO ERP COMUNALE, DA ATTUARSI MEDIANTE ACCORDO QUADRO -MOGE 20652 - CUP B38G21000030004	€ 492.000,00	mutuo fless 2 anni preamm 15 anni ammortamento (spread 1,2% )
24	INTERVENTI DI RIPRISTINO E RECUPERO DEI PERCORSI PEDONALI STORICI E CREUZE DI COMPETENZA COMUNALE NELL'AMBITO DEL TERRITORIO CITTADINO, DA ATTUARSI MEDIANTE ACCORDO QUADRO -MOGE 20199 CUP B37H18008620004	€ 492.400,00	mutuo fless 2 anni preamm 18 anni ammortamento (spread 1,28% )
25	INTERVENTI URGENTI PRESSO GLI IMPIANTI SPORTIVI DI PREVENZIONE INCENDI SCIA MEDIANTE OPERE DI IMPIANTISTICA ELETTRICA, IDRAULICA, DI ADEGUAMENTO ANTINCENDIO NONCHE' DI OPERE EDILI ACCESSORIE, DA ATTUARSI MEDIANTE ACCORDO QUADRO - MOGE 20372 - CUP B 36D20000040004	€ 393.900,00	mutuo fless 2 anni preamm 15 anni ammortamento (spread 1,25% )
26	RIFACIMENTO DELLA PAVIMENTAZIONE ANTISTANTE LA CHIESA DI SAN ROCCO, VIA NORA MASSA 16167 GENOVA-MOGE 20764-CUP B37H21001540004	€ 295.191,66	mutuo fless 2 anni preamm 15 anni ammortamento (spread 1,25% )

27	RIPRISTINO DELLA FUNZIONALITA' IDRAULICA DELLA CONDOTTA INTERRATA SOTTO IL CAMPO GIUSEPPE PICCARDO A GENOVA BORZOLI - I STRALCIO -MOGE 20785- CUP B37H21003640004	€ 580.074,04	mutuo fless 2 anni preamm 18 anni ammortamento (spread 1,2% )
28	LAVORI DI MANUTENZIONE PRESSO LA SCUOLA SAN FRANCESCO DA PAOLA, VIA SAN MARINO 219-221 -PNRR-MOGE 20207-CUP B35B18010440005	€ 227.549,05	mutuo fless 2 anni preamm 15 anni ammortamento (spread 1,25% )
29	MANUTENZIONE STRAORDINARIA MURI DI SOSTEGNO, SCARPATE, IMPALCATI STRADALI E RETI DI DRENAGGIO URBANO, DA ATTUARSI MEDIANTE ACCORDO QUADRO - MOGE 20190 - CUP B37H18008200004	€ 689.400,00	mutuo fless 2 anni preamm 18 anni ammortamento (spread 1,39%)
30	SOSTITUZIONE URGENTE APPOGGI E GIUNTI IMPALCATI STRADALI, DA ATTUARSI MEDIANTE ACCORDO QUADRO -MOGE 20203 - CUP B37H18008260004	€ 492.500,00	mutuo fless 2 anni preamm 18 anni ammortamento (spread 1,33% )
31	INTERVENTI NON PROGRAMMABILI PER LA MANUTENZIONE STRAORDINARIA NELLE VALLATE GENOVESI ALL'INTERNO DEL TERRITORIO COMUNALE, DA ATTUARSI MEDIANTE ACCORDO QUADRO - MOGE 20196 - CUP B32E18004030004	€ 197.000,00	mutuo fless 2 anni preamm 15 anni ammortamento (spread 1,29% )
32	LAVORI DI MANUTENZIONE STRAORDINARIA IMPIANTISTICA, NON PROGRAMMABILE, PER TEATRO CARLO FELICE (PASSO E. MONTALE 4) - MOGE 20664- CUP B38H21000060004	€ 492.400,00	mutuo fless 1 anno preamm 15 anni ammortamento (spread 1,15% )
33	TEATRO CARLO FELICE, PASSO E.MONTALE 4:AMMODERNAMENTO E MIGLIORAMENTO DELL'ECOEFFICIENZA E RIDUZIONE DEI CONSUMI ENERGETICI-MOGE 20998-CUP B34J22000070006	€ 153.724,25	mutuo fless 1 anno preamm 15 anni ammortamento (spread 1,15% )
34	LAVORI DI MIGLIORAMENTO ACCESSIBILITA' PRESSO IL MUSEO D'ARTE ORIENTALE EDOARDO CHIOSSONE, PIAZZALE MAZZINI 4 GENOVA -MOGE 21043 - CUP B32F22000820004	€ 109.000,00	mutuo fless 1 anno preamm 15 anni ammortamento (spread 1,15% )
35	LAVORI DI ADEGUAMENTO IGIENICO SANITARIO PRESSO IL MUSEO D'ARTE ORIENTALE EDOARDO CHIOSSONE, PIAZZALE MAZZINI 4 GENOVA - MOGE 21042 - CUP B32F22000810004	€ 149.075,59	mutuo fless 1 anno preamm 15 anni ammortamento (spread 1,15% )
36	INTERVENTI URGENTI DI RECUPERO IMMOBILI E ALLOGGI SFITTI DEL PATRIMONIO CIVICO ABITATIVO, DA ATTUARSI MEDIANTE ACCORDO QUADRO – MOGE 20385-CUP B39F20000000004	€ 492.000,00	mutuo fless 2 anni preamm 15 anni ammortamento (spread 1,29%)
37	INTERVENTI DIFFUSI SU VIADOTTI ED IMPALCATI DI CORSO EUROPA - MOGE 20769 - CUP B37H21001460004	€ 492.533,09	mutuo fless 2 anni preamm 18 anni ammortamento (spread 1,39%)
38	INTERVENTI DI RESTAURO E VALORIZZAZIONE DEI PARCHI DI NERVI (3 ANNUALITA' ACCORDO QUADRO)-MOGE 20357 -CUP B39G20000040004	€ 165.689,96	mutuo fless 1 anno preamm 15 anni ammortamento (spread 1,15% )

39	LAVORI DI AMPLIAMENTO CON REALIZZAZIONE DI NUOVA STRUTTURA SPORTIVA PER LA GINNASTICA RITMICA E ARTISTICA DELL'IMPIANTO SPORTIVO PALAZZETTO DELLO SPORT DI SANT'EUSEBIO -MOGE 20822-CUP B34E21010770006	€ 186.125,42	mutuo fless 2 anni preamm 15 anni ammortamento (spread 1,29% )
40	INTERVENTI DI SISTEMAZIONE DI PIAZZA ADRIATICO -MOGE 15599 -CUP B37H15000690004	€ 275.313,94	mutuo fless 2 anni preamm 15 anni ammortamento (spread 1,29%)
41	INTERVENTI URGENTI DI IMPIANTISTICA ELETTRICA, IDRAULICA, DI ADEGUAMENTO ANTINCENDIO ED OPERE EDILI ACCESSORIE ALL'INTERNO DEGLI EDIFICI SCOLASTICI DI CIVICA PROPRIETA (AQ) - CUP B32H18000850004	€ 591.360,00	mutuo fless 2 anni preamm 15 anni ammortamento (spread 1,29% )
42	COMPLETAMENTO DELLA STAZIONE DELLA METROPOLITANA DI PIAZZA CORVETTO - MOGE 20851 - CUP B31B21011680001	€ 3.245.740,31	mutuo fless 3 anni preamm 20 anni ammortamento (spread 1,55% )
43	INTERVENTI MANUTENTIVI NECESSARI AL RINNOVO DEL CPI PER IL TEATRO CARLO FELICE (PASSO E. MONTALE 4)- MOGE 21044 - CUP B32H22011180004	€ 790.208,08	mutuo fless 2 anni preamm 15 anni ammortamento (spread 1,29% )
<b>TOTALE</b>		<b>€ 29.181.717,31</b>	

#### Finanziamenti a breve termine – Fondo rotativo per la progettualità

A valere sull'anticipazione potenziale di € 5.674.993,16 per la progettazione definitiva dell'intervento denominato "Assi di Forza per il Trasporto Pubblico Locale (rete filoviaria)", concessa nel 2021 da Cassa Depositi e Prestiti, nel 2022 è stata richiesta un'ulteriore – ed ultima - erogazione di € 1.134.998,64. Il totale complessivamente erogato da Cdp attraverso il FRP al 31/12/2022 è quindi pari a 2.365.160,77 (€ 2.269.997,28 per l'intervento "Assi di Forza" ed € 95.163,49 per la progettazione definitiva ed esecutiva dell'adeguamento funzionale del molo di protezione e delle banchine del porticciolo di Nervi). Tale finanziamento a breve non comporta la corresponsione di interessi.

#### *LO STOCK DEL DEBITO*

Si riporta di seguito la situazione debitoria al 31/12/2022 del Comune di Genova:

Situazione debitoria mutui e prestiti al 31.12.2022					
ENTE MUTUANTE	RESIDUO DEBITO AL 31.12.2022 mutui contratti esercizi precedenti ed incassati al 31/12/2022 al netto quote capitale rimborsate e allineamenti	Valore nominale nuovi mutui incassati nel 2022	Tiraggi/opzioni mutui flessibili contratti esercizi precedenti	RESIDUO DEBITO AL 31/12/2022 MUTUI CONTRATTI E INCASSATI	Mutui contratti e/o quote mutui flessibili non costituenti debito/quote capitali non costituenti riduzione debito

<b>A) MUTUI</b>					
CDP	548.950.200,56	10.341.066,44	19.523.945,43	578.815.212,43	1.663.186,48
CEB	44.721.675,72			44.721.675,72	
BANCO DI SARDEGNA S.P.A.	20.973.588,09			20.973.588,09	-833.453,36
BANCA CARIGE S.p.A.	14.205.732,26			14.205.732,26	
DEXIA CREDIOP S.p.A.	80.813.166,99			80.813.166,99	
INTESA SAN PAOLO S.P.A.	32.561.326,33			32.561.326,33	
UNICREDIT S.p.a.	30.374.892,49			30.374.892,49	
POOL BANCARIO (Capofila Banca Carige S.p.A.)	7.871.374,57			7.871.374,57	
ISTITUTO CREDITO SPORTIVO	3.791.907,80			3.791.907,80	-103.602,34
DEUTSCHE PFANDRIEFBANK AG	4.132.432,95			4.132.432,95	
<b>TOTALE MUTUI</b>	<b>788.396.297,76</b>	<b>10.341.066,44</b>	<b>19.523.945,43</b>	<b>818.261.309,63</b>	<b>726.130,78</b>
<b>B) PRESTITI OBBLIGAZIONARI</b>					
DEXIA CREDIOP S.p.A.	133.621.114,45	0,00		133.621.114,45	
BANCA MONTE DEI PASCHI DI SIENA	12.340.860,00	0,00		12.340.860,00	
INTESA SAN PAOLO S.P.A.	52.496.742,28	0,00		52.496.742,28	
<b>TOTALE PRESTITI OBBLIGAZIONARI</b>	<b>198.458.716,73</b>	<b>0,00</b>		<b>198.458.716,73</b>	
<b>TOTALE COMPLESSIVO</b>	<b>986.855.014,49</b>	<b>10.341.066,44</b>	<b>19.523.945,43</b>	<b>1.016.720.026,36</b>	<b>726.130,78</b>

<b>Situazione finanziamenti a breve al 31.12.2022</b>			
<b>ENTE MUTUANTE</b>	<b>RESIDUO DEBITO AL 31.12.2022</b>	<b>Tiraggi 2022</b>	<b>TOTALI</b>
CDP - anticipazione "fondo rotativo progettualità"	95.163,49	0,00	95.163,49
CDP - anticipazione "fondo rotativo progettualità"	1.134.998,64	1.134.998,64	2.269.997,28
<b>TOTALE FINANZIAMENTI A BREVE</b>	<b>95.163,49</b>	<b>1.134.998,64</b>	<b>2.365.160,77</b>
<b>TOTALE PRESTITI + FINANZIAMENTI A BREVE</b>			<b>1.019.085.187,13</b>

In relazione ai prestiti flessibili precedentemente contratti, concorrono alla determinazione del debito complessivo dell'Ente al 31/12/2022 i tiraggi su prestiti flessibili precedentemente contratti, necessari a fornire copertura alle spese effettuate nel 2022, per un ammontare complessivo pari a € 6.072.189,68, nonché la conversione dei mutui flessibili per i quali è previsto l'ammortamento a decorrere dal 01/01/2023, per un ammontare pari a € 13.451.755,75.

La conversione parziale e non totale dei mutui flessibili, prevista da tale strumento finanziario, ha consentito di ridurre l'ammontare di quattro mutui, rispetto all'originario valore nominale, complessivamente di € 414.357,65.

In applicazione del principio contabile applicato concernente la contabilità economica patrimoniale, Allegato n. 4/3 al D.lgs. n. 118/2011, così come modificato dal Decreto ministeriale 1° settembre 2021, concorrono all'aumento del debito 2022 anche i mutui contratti nel 2021, ma non incassati in tale annualità, per un importo di € 20.479.842,72.

Analogamente, non costituiscono invece debito 2022, ancorché mantenute a residuo, le richieste di erogazione da incassare nel 2023, ma destinate a finanziare spese di competenza 2022, per un ammontare pari a € 1.663.186,48.

Sempre in applicazione del principio contabile applicato concernente la contabilità economica patrimoniale, Allegato n. 4/3 al D.lgs. n. 118/2011, non concorrono alla riduzione del debito le quote capitali rispettivamente di € 833.453,36 e di € 103.602,34 addebitate dal Banco di Sardegna e dall'Istituto per il Credito sportivo in data 02/01/2023.

### *GESTIONE ATTIVA DEL DEBITO*

Nel corso del 2022, l'Ente ha aderito alla rinegoziazione proposta da CDP ai sensi della circolare n. 1302 del 20/09/2022. L'operazione ha riguardato 558 mutui, con un beneficio complessivo immediato sul bilancio 2022 di € 8.072.273,11.

Nel 2022 l'Ente ha provveduto ad estinguere mutui per € 1.637.676,66, finanziando l'operazione con i proventi delle alienazioni accantonati ai sensi del comma 11 dell'art. 56bis del D.L. n. 69/2013. Le risorse sono state destinate per € 1.192.880,66 all'estinzione totale di un mutuo Dexia e per € 444.796,00 all'estinzione parziale di un mutuo Unicredit.

### *FINANZIAMENTI IN C/TERZI GARANTITI CON FIDEJUSSIONE*

FINANZIAMENTI C/TERZI GARANTITI CON FIDEJUSSIONE				ANNO 2022									
Garanzie prestate a imprese controllate													
N.	CAUSALE	Tipo di finanziamento	PROVVEDIMENTO	DEBITO COMPLESSIVO	DURATA	ANNI	TIPOLOGIA TASSO	Tasso annuo: Euribor +spread	ANNUALITA'	Q. CAPITALE	Q. INTERESSI	IMPORTO GARANZIA AL 01/01/2022	IMPORTO GARANZIA AL 31/12/2022
1	<b>Banca Carige S.p.A.</b> ASEF	mutuo	DD 9/25.3.2004	1.350.000,00	2005/2024	20	T.v.: Euribor 6 m spread:0,25%	0,932%	85.114,70	82.747,61	2.367,09	254.034,08	171.286,47
	Totale			1.350.000,00					85.114,70	82.747,61	2.367,09	254.034,08	171.286,47
Garanzie prestate a altre imprese													
N.	CAUSALE	Tipo di finanziamento	PROVVEDIMENTO	DEBITO COMPLESSIVO	DURATA	ANNI	TIPOLOGIA TASSO	Tasso annuo: Euribor +spread	ANNUALITA'	Q. CAPITALE	Q. INTERESSI	IMPORTO GARANZIA AL 01/01/2022	IMPORTO GARANZIA AL 31/12/2022
2	<b>Istit. per il Credito Sportivo</b> Palazzo Sport - località Fiumara	mutuo	C.C. 16/19.02.2002	7.230.396,59	2003/2022	16,33	T. fisso: 4,25%		(1) 363.406,68	303.354,33	60.052,35	1.149.269,04	0,00
3	<b>Banca Carige S.p.A.</b> Mercato piazza Romagnosi	mutuo	CC 149/11.12.2001	2.900.000,00	2006/2025	20	T.v.: Euribor 6 m spread:0,80%	1,482%	179.943,36	161.225,57	18.717,79	1.263.178,92	1.101.953,35
4	<b>Banca Carige S.p.A.</b> Consorzio Fioristi Piazz.le Resasco	mutuo	DD 16/10.06.2004	632.802,10	2006/2025	20	Euribor 6 m spread:2,00%	2,682%	(2) 40.074,84	31.610,51	8.464,33	315.621,06	284.010,55
5	<b>Istit. per il Credito Sportivo</b> Consorzio Gest. Valletta Lagaggio	mutuo	CC 95/13.07.2004	350.000,00	2005/2022	18	T. fisso: 4,75% contributo c/ I		(3) 16.584,26	16.199,53	384,73	16.199,53	2.373,03
6	<b>Banca Carige S.p.A.</b> Campo sportivo Begato 1"Dario De Martini"	mutuo	CC 11/08.02.2005	150.000,00	2006/2025	20	T.v.: Euribor 6 m spread:2,70%	3,382%	11.345,77	10.080,06	1.265,71	37.427,05	27.346,99
7	<b>Istit. per il Credito Sportivo</b> Centro sportivo polyvalente Sant'Eusebio	mutuo	CC 34/13.05.2008	241.250,00	2009/2025	16,5	T. fisso: 6,061%		(4) 26.523,36	19.758,17	6.765,19	86.630,56	76.898,93
8	<b>Istit. per il Credito Sportivo</b> "Elisa soc. sport." per piscina Rivarolo - p.le Guerra	mutuo	CC 104/22.12.2009	829.330,00	2012/2033	21,5	T.fisso: 4,356%		65.698,74	38.517,44	27.181,30	561.059,69	522.542,25
9	<b>Banca Carige s.p.A.</b> Fidejussione ASP (Azienda pubblica Servizi alla Persona)	linea di credito	CC 498/499 15.3.1976	1.239.496,56	dal 1976		rinnovo tacito		(5) 1.239.496,56	1.239.496,56	0,00	1.239.496,56	1.239.496,56
	Totale			13.573.275,25					1.943.073,57	1.820.242,17	122.831,40	4.668.882,41	3.254.621,66
9	<b>TOTALE GARANZIE PRESTATE AL 31/12/2022</b>								2.028.188,27	1.902.989,78	125.198,49	4.922.916,49	3.425.908,13
	(1) -scadenza garanzia 31/07/2022 - piano di ammortamento prorogato senza garanzia												
	(2) - Valore nominale complessivo € 700.000,00 - Valore nominale garantito € 632.802,10												
	(3) -insoluto risultante al termine del piano di ammortamento - inserimento dato a fini precauzionali												
	(4) -segnalazione ICS esistenza insoluto rata 30/11/2022 - indicato debito residuo al 31/05/2022												
	(5) - La fidejussione garantisce una linea di credito fino ad un esposizione max di euro 1.239.496,56												

## 1.11 - ANDAMENTO STORICO DEL RESIDUO DEBITO

Di seguito si riporta l'ammontare del residuo debito degli ultimi dieci anni e relativo grafico di rappresentazione:

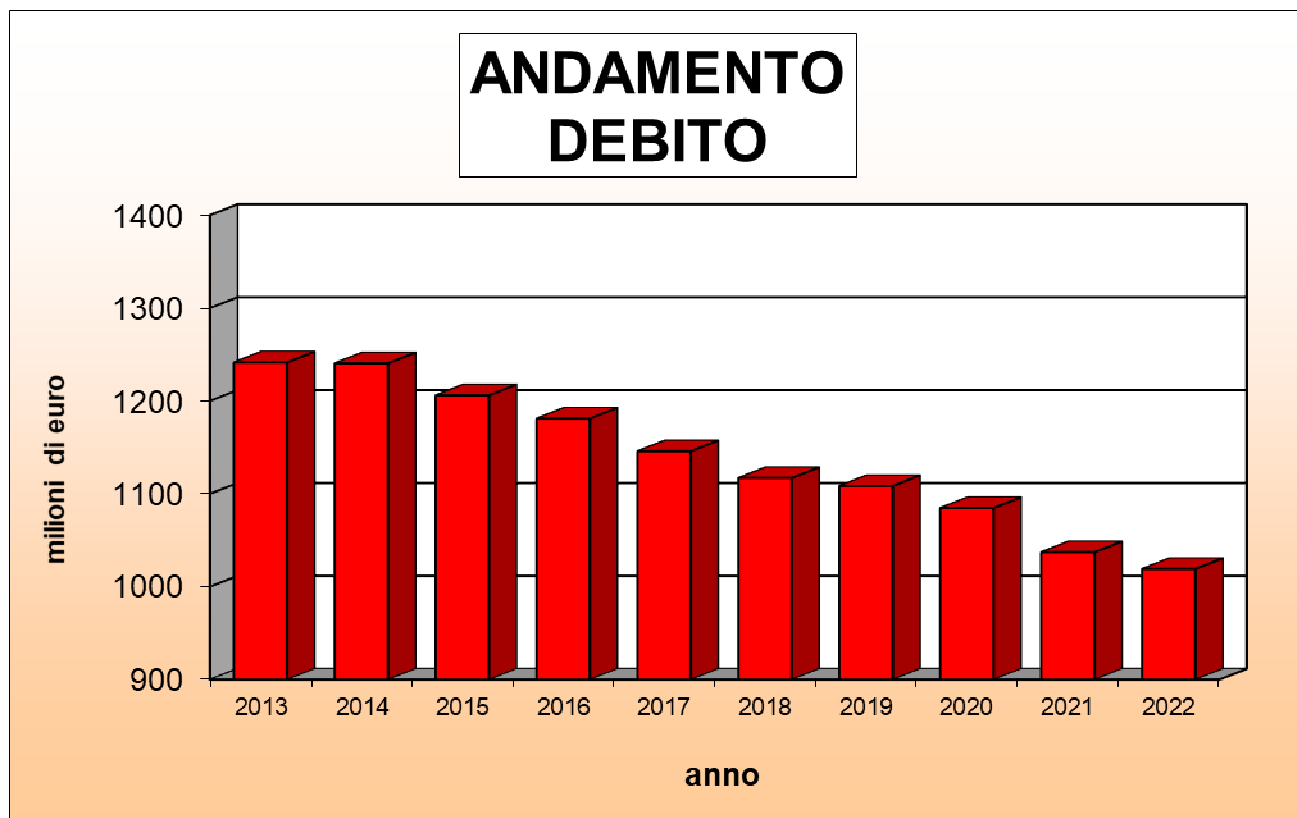

Anno	Residuo debito
2013	1.241.405.796,43
2014	1.240.420.262,49
2015	1.205.975.117,18
2016	1.180.950.883,22
2017	1.145.778.652,38
2018	1.117.061.175,33
2019	1.108.310.902,50
2020	1.084.705.752,36
2021	1.037.083.541,20
2022	1.019.085.187,13



## 1.12 - IL CONTO CAPITALE

Nel corso del 2022 sono state accertate entrate in conto capitale, destinate ad investimenti, per un totale di Euro 212.806.242,50 come segue:

Euro 180.125.615,51 Titolo IV  
Euro 17.430,00 Titolo V  
Euro 32.663.196,99 Titolo VI - derivanti da contrazione di mutui

Quota dell'avanzo di amministrazione 2021, pari a Euro 33.132.613,69 è stata applicata al Bilancio 2022 e impegnata a copertura di spese per investimenti.

Quota delle entrate derivante da contributi edilizi è stata destinata al finanziamento di spese in parte corrente per Euro 3.933.681,00.

Nell'esercizio 2022 sono stati assunti impegni in conto capitale per un totale complessivo di Euro 224.985.464,20 di cui:

Euro 33.132.613,69 finanziati con quota dell'Avanzo di Amministrazione 2021  
Euro 32.662.688,53 finanziati con ricorso all'indebitamento - Titolo VI  
Euro 17.430,00 finanziati con pari quota delle entrate del Titolo V  
Euro 155.946.482,26 finanziati con pari quota delle entrate del Titolo IV  
Euro 3.226.249,09 finanziati da risorse derivanti dall'equilibrio corrente

Gli impegni assunti nell'esercizio 2022 sono stati imputati alle annualità in cui saranno esigibili, nel modo seguente:

Euro 134.915.257,38 - esercizio 2022  
Euro 90.065.055,71 - esercizio 2023  
Euro 5.151,11 - esercizio 2024

	<i>Tipo finanziamento</i>	<i>Accertamenti c/capitale 2022</i>	<i>Impegni c/capitale 2022</i>	<i>Impegni c/capitale 2023</i>	<i>Impegni c/capitale 2024</i>	<i>Totale Impegni assunti nell'esercizio 2022</i>	<i>AVANZO C/capitale</i>
16	<i>PNRR - C/capitale</i>	44.626.022,15	11.332.950,73	20.737.711,06		32.070.661,79	12.555.360,36
19	<i>Avanzo C/cap vincolato- mutui devoluzioni</i>			712.512,96		712.512,96	-
27	<i>Avanzo C/cap accantonato</i>		7.939.168,12	1.501.531,81		9.440.699,93	-
28	<i>Avanzo C/cap per nuovi investimenti</i>		2.965.912,55	1.117.500,97		4.083.413,52	-
29	<i>Avanzo C/cap vincolato</i>		2.046.101,03	14.352.017,98		16.398.119,01	-
30	<i>Avanzo C/cap vincolato - mutui</i>		1.410.266,11	166.542,57		1.576.808,68	-
31	<i>Alienazione Terreni</i>	5.832.014,38	3.317.877,74	3.475,13		3.321.352,87	2.510.661,51
32	<i>Alienazione Fabbricati</i>	3.099.326,00	2.572.233,92	325.720,08		2.897.954,00	201.372,00
35	<i>Alienazione Beni Mob. Titoli Partecip.</i>	74.450,00	38.601,88	34.756,63		73.358,51	1.091,49
37	<i>Rimborso IVA su interv. fin. con indebit.</i>		236.319,40	684.740,19		921.059,59	-
38	<i>Finanziamenti correnti per investimenti</i>		2.742.586,68	479.815,67	3.846,67	3.226.249,02	-
44	<i>Contrib. Comunitari per invest.</i>	2.801.373,67	1.696.556,06	628.557,95		2.325.114,01	476.259,66
45	<i>Contrib. Stato per invest.</i>	98.719.445,21	61.794.376,88	37.146.273,99		98.940.650,87	- 221.205,66
46	<i>Contrib. Regione per invest.</i>	8.031.022,60	6.106.768,05	241.928,79		6.348.696,84	1.682.325,76
48	<i>Contrib. Enti diversi per invest.</i>	12.223,68	-	-	-	-	12.223,68
49	<i>Contr. Strao. Privati x invest.</i>	2.404.405,59	654.073,14	145.654,96		799.728,10	1.604.677,49
50	<i>Investimenti</i>	437,82	-	-		-	437,82
70	<i>Contributi destinati ad investimenti</i>	174.522,89	115.118,40	-	-	115.118,40	59.404,49
71	<i>Alienazioni vincolate da Ente</i>	7.510.062,04	7.492.150,00	-	-	7.492.150,00	17.912,04
72	<i>Alienazioni vincolate da leggi</i>	16.797,94	-	16.797,94	-	16.797,94	-
73	<i>Contrib. Enti vincolati da leggi</i>	348.329,31	348.329,31	-	-	348.329,31	-
87	<i>Proventi straordinari</i>	154.701,25	-	-	-	-	154.701,25
88	<i>Contributi edilizi di cui quota oneri di urb. Destinati alla p/corrente</i>	6.337.910,98	1.205.484,94	8.515,38	-	1.214.000,32	5.123.910,66
96	<i>Mutui Cassa carico Comune</i>	32.663.196,99	20.900.382,44	11.761.001,65	1.304,44	32.662.688,53	508,46
	<b><i>Totale accertamenti c/capitale</i></b>	<b>212.806.242,50</b>				<b>224.985.464,20</b>	<b>24.179.641,01</b>
	<i>-Avanzo 2021 applicato e impegnato</i>	33.132.613,69					
	<i>-Avanzo 2021 applicato e non impegnato</i>	36.189.701,28	69.322.314,97				36.189.701,28
	<i>- Finanziamenti da p/corrente</i>	3.235.091,91				3.226.249,02	8.842,89
	<i>- Finanziamenti a p/corrente</i>						0,00
	<i>- Quota oneri di urb. alla p/corrente</i>	-3.933.681,00					-3.933.681,00
	<b><i>Totale entrate che finanziano gli impegni</i></b>	<b>281.429.968,38</b>	<b>134.915.257,38</b>	<b>90.065.055,71</b>	<b>5.151,11</b>	<b>224.985.464,20</b>	<b>56.444.504,18</b>

<b>Dimostrazione del risultato di esercizio 2022</b>	
<b>Avanzo di gestione esercizio 2022</b>	<b>56.444.504,18</b>
<b>Cancellazioni impegni finanziati da FPV effettuate nell'esercizio 2022</b>	<b>7.690.963,02</b>
<b>Risultato di competenza comprensivo delle poste fra comparti</b>	<b>64.135.467,20</b>
<b>Cancellazioni a residuo</b>	<b>162.438,77</b>
<b>Minori accertamenti a residui</b>	<b>-7.348.118,10</b>
<b>Minori accertamenti a residui con corrispondente cancellazione FCDE</b>	
<b>Risultato di competenza esercizio 2022 - c/capitale</b>	<b>56.949.787,87</b>

Nel corso del 2022 sono state accertate entrate in conto capitale, destinate ad investimenti, per un totale di Euro 281.429.968,37 come di seguito riportato:

<b>Riepilogo entrate Conto Capitale</b>	
Titolo IV - Conto capitale	180.125.615,51
Titolo V -	17.430,00
Titolo VI - Accensione di prestiti	32.663.196,99
	<b>212.806.242,50</b>
Avanzo applicato c/capitale utilizzato	69.322.314,97
Oneri destinati a p/corrente (-)	3.933.681,00
Entrate p/corrente destinate al c/capitale (+)	3.235.091,90
<b>Totale entrate conto capitale</b>	<b>281.429.968,37</b>

Come evidenziato nella tabella:

- ✓ quota dell'avanzo di amministrazione 2021, pari a Euro 69.322.314,97 è stata applicata al Bilancio 2022 e a copertura di spese per investimenti.
  
- ✓ quota delle entrate derivanti da contributi edilizi è stata destinata al finanziamento di spese in parte corrente per Euro 3.933.681,00
  
- ✓ destinazione di euro 3.235.091,90 all'equilibrio di conto capitale derivanti: da economie realizzate a seguito di rinegoziazione BOC per euro 1.563.757,54, e 1.566.129,61 da quota di IVA imputabile ad investimenti;

A fronte di tali entrate nell'esercizio 2022 sono stati finanziati investimenti per 224.985.464,20 mln di Euro imputati allo stesso esercizio e in parte alle annualità future in cui saranno esigibili.

	ANNUALITA'			TOTALE
	2022	2023	2024	
TITOLO 2 Spese in conto capitale - Impegni anno 2022 finanziati da risorse del 2022	125.169.624,93			
TITOLO 3.1 per Acquisizioni di attività finanziarie - Impegni anno 2022 di conto/capitale finanziati da risorse del 2022	9.655.318,00			
TITOLO 2 Spese in conto capitale - Impegni anni > 2022 finanziati da risorse del 2022		90.155.370,16	5.151,11	
TITOLO 3.1 per Acquisizioni di attività finanziarie -Impegni anni > 2022 di conto/capitale finanziati da risorse del 2022		-		
<b><i>Totale impegni finanziati da risorse dell'annualità 2021</i></b>	<b><i>134.824.942,93</i></b>	<b><i>90.155.370,16</i></b>	<b><i>5.151,11</i></b>	<b><i>224.985.464,20</i></b>

La differenza tra entrate accertate pari a 281.429.968,37 € e spese impegnate pari a 224.985.464,20 € genera avanzo di amministrazione di conto capitale di competenza pari a 56.444.504,18 € da tale importo vengono detratti gli importi da accertare e da vincolare per arrivare ad un avanzo destinato agli investimenti pari a 2.065.471,00 €.

## 1.13 - LA GESTIONE DEI RESIDUI

### RESIDUI ATTIVI FINALI AL 2022 E RETRO

	2018 e retro	2019	2020	2021	2022	Totale
Titolo 1: ENTRATE CORRENTI DI NATURA TRIBUTARIA, CONTRIBUTIVA E PEREQUATIVA	72.743.994,02	17.998.722,06	16.391.708,02	28.791.809,58	63.997.172,13	199.923.405,81
Titolo 2: TRASFERIMENTI CORRENTI	6.339.379,08	457.176,55	2.831.813,56	5.023.770,76	27.687.032,78	42.339.172,73
Titolo 3: ENTRATE EXTRATRIBUTARIE	104.569.723,18	33.268.023,76	25.430.689,40	39.375.486,64	87.104.061,19	289.747.984,17
Titolo 4: ENTRATE IN CONTO CAPITALE	61.313.499,11	15.820.922,04	35.659.358,06	125.583.601,04	65.610.878,49	303.988.258,74
Titolo 5: ENTRATE DA RIDUZIONE DI ATTIVITA' FINANZIARIE	10.574.128,24	16.637.850,86	6.538.296,44	6.784.502,26	25.934.647,76	66.469.425,56
Titolo 6: ACCENSIONE PRESTITI	0,00	0,00	0,00	0,00	1.663.186,48	1.663.186,48
Titolo 9: ENTRATE PER CONTO TERZI E PARTITE DI GIRO	3.001.647,77	533.597,87	2.259.684,55	851.788,82	1.080.109,79	7.726.828,80
<b>Totale</b>	<b>258.542.371,40</b>	<b>84.716.293,14</b>	<b>89.111.550,03</b>	<b>206.410.959,10</b>	<b>273.077.088,62</b>	<b>911.858.262,29</b>

### RESIDUI PASSIVI FINALI AL 2022 E RETRO

	2018 e retro	2019	2020	2021	2022	Totale
Titolo 1: SPESE CORRENTI	8.720.311,84	3.358.008,25	3.268.647,40	12.319.287,63	115.761.102,47	143.427.357,59
Titolo 2: SPESE IN CONTO CAPITALE	131.046,07	728.188,21	460.258,88	3.839.776,23	50.471.066,24	55.630.335,63
Titolo 3: SPESE PER INCREMENTO ATTIVITA' FINANZIARIE	0,00	0,00	0,00	0,00	1.980.987,00	1.980.987,00
Titolo 4: RIMBORSO PRESTITI	0,00	0,00	0,00	0,00	937.055,70	937.055,70
Titolo 7: USCITE PER CONTO TERZI E PARTITE DI GIRO	4.690.651,65	685.643,54	1.694.915,43	1.115.380,34	14.652.226,39	22.838.817,35
<b>Totale</b>	<b>13.542.009,56</b>	<b>4.771.840,00</b>	<b>5.423.821,71</b>	<b>17.274.444,20</b>	<b>183.802.437,80</b>	<b>224.814.553,27</b>

**GESTIONE RESIDUI ATTIVI PER TIPOLOGIA**

Titolo - Tipologia	Residui attivi iniziali	Residui riscossi	Riaccertamento residui (-)	Residui da residui	Residui da competenza	Residui attivi finali al 31.12.2022
<b>1: ENTRATE CORRENTI DI NATURA TRIBUTARIA, CONTRIBUTIVA E PEREQUATIVA</b>						
101 IMPOSTE, TASSE E PROVENTI ASSIMILATI	214.581.783,54	51.046.831,37	28.239.067,03	135.295.885,14	63.353.005,72	198.648.890,86
104 COMPARTICIPAZIONI DI TRIBUTI	649.629,21	2.775,94	16.504,73	630.348,54	0,00	630.348,54
301 FONDI PEREQUATIVI DA AMMINISTRAZIONI CENTRALI	4.074.459,43	4.074.459,43	0,00	0,00	644.166,41	644.166,41
<b>Totale titolo 1</b>	<b>219.305.872,18</b>	<b>55.124.066,74</b>	<b>28.255.571,76</b>	<b>135.926.233,68</b>	<b>63.997.172,13</b>	<b>199.923.405,81</b>

Titolo - Tipologia	Residui attivi iniziali	Residui riscossi	Riaccertamento residui (-)	Residui da residui	Residui da competenza	Residui attivi finali al 31.12.2022
<b>2: TRASFERIMENTI CORRENTI</b>						
101 TRASFERIMENTI CORRENTI DA AMMINISTRAZIONI PUBBLICHE	30.314.720,84	16.016.114,59	58.297,92	14.240.308,33	25.347.061,31	39.587.369,64
102 TRASFERIMENTI CORRENTI DA FAMIGLIE	3.000,00	0,00	0,00	3.000,00	0,00	3.000,00
103 TRASFERIMENTI CORRENTI DA IMPRESE	379.567,40	310.308,00	5.694,40	63.565,00	544.293,43	607.858,43
104 TRASFERIMENTI CORRENTI DA ISTITUZIONI SOCIALI PRIVATE	814.730,64	507.929,99	1.212,00	305.588,65	1.511.538,13	1.817.126,78
105 TRASFERIMENTI CORRENTI DALL'UNIONE EUROPEA E DAL RESTO DEL MONDO	248.433,11	191.187,14	17.568,00	39.677,97	284.139,91	323.817,88
<b>Totale titolo 2</b>	<b>31.760.451,99</b>	<b>17.025.539,72</b>	<b>82.772,32</b>	<b>14.652.139,95</b>	<b>27.687.032,78</b>	<b>42.339.172,73</b>



Titolo - Tipologia	Residui attivi iniziali	Residui riscossi	Riaccertamento residui (-)	Residui da residui	Residui da competenza	Residui attivi finali al 31.12.2022
<b>3: ENTRATE EXTRATRIBUTARIE</b>						
100 VENDITA DI BENI E SERVIZI E PROVENTI DERIVANTI DALLA GESTIONE DEI BENI	66.034.765,70	23.552.745,11	4.243.188,05	38.238.832,54	25.025.128,71	63.263.961,25
200 PROVENTI DERIVANTI DALL'ATTIVITA' DI CONTROLLO E REPRESSIONE DELLE IRREGOLARITA' E DEGLI ILLECITI	196.613.760,83	12.363.638,96	25.965.691,23	158.284.430,64	49.498.522,32	207.782.952,96
300 INTERESSI ATTIVI	119.975,15	40.000,00	0,00	79.975,15	104.697,58	184.672,73
400 ALTRE ENTRATE DA REDDITI DA CAPITALE	0,00	0,00	0,00	0,00	8.500.000,00	8.500.000,00
500 RIMBORSI E ALTRE ENTRATE CORRENTI	10.856.534,63	4.618.604,23	197.245,75	6.040.684,65	3.975.712,58	10.016.397,23
<b>Totale titolo 3</b>	<b>273.625.036,31</b>	<b>40.574.988,30</b>	<b>30.406.125,03</b>	<b>202.643.922,98</b>	<b>87.104.061,19</b>	<b>289.747.984,17</b>

Titolo - Tipologia	Residui attivi iniziali	Residui riscossi	Riaccertamento residui (-)	Residui da residui	Residui da competenza	Residui attivi finali al 31.12.2022
<b>4: ENTRATE IN CONTO CAPITALE</b>						
200 CONTRIBUTI AGLI INVESTIMENTI	306.677.773,80	62.055.229,33	7.209.121,88	237.413.422,59	63.322.554,97	300.735.977,56
400 ENTRATE DA ALIENAZIONE DI BENI MATERIALI E IMMATERIALI	1.417.204,44	548.000,00	124.221,02	744.983,42	2.100.351,87	2.845.335,29
500 ALTRE ENTRATE IN CONTO CAPITALE	565.660,90	331.911,46	14.775,20	218.974,24	187.971,65	406.945,89
<b>Totale titolo 4</b>	<b>308.660.639,14</b>	<b>62.935.140,79</b>	<b>7.348.118,10</b>	<b>238.377.380,25</b>	<b>65.610.878,49</b>	<b>303.988.258,74</b>
<b>5: ENTRATE DA RIDUZIONE DI ATTIVITA' FINANZIARIE</b>						
100 ALIENAZIONE DI ATTIVITA' FINANZIARIE	21.380,44	10.000,00	0,00	11.380,44	0,00	11.380,44
200 RISCOSSIONE CREDITI DI BREVE TERMINE	10.226.121,31	0,00	7.481,45	10.218.639,86	400.000,00	10.618.639,86
400 ALTRE ENTRATE PER RIDUZIONE DI ATTIVITA' FINANZIARIE	39.958.170,17	9.653.412,67	0,00	30.304.757,50	25.534.647,76	55.839.405,26
<b>Totale titolo 5</b>	<b>50.205.671,92</b>	<b>9.663.412,67</b>	<b>7.481,45</b>	<b>40.534.777,80</b>	<b>25.934.647,76</b>	<b>66.469.425,56</b>

Titolo - Tipologia	Residui attivi iniziali	Residui riscossi	Riaccertamento residui (-)	Residui da residui	Residui da competenza	Residui attivi finali al 31.12.2022
<b>6: ACCENSIONE PRESTITI</b>						
200 ACCENSIONE PRESTITI A BREVE TERMINE	0,00	0,00	0,00	0,00	0,00	0,00
300 ACCENSIONE MUTUI E ALTRI FINANZIAMENTI A MEDIO LUNGO TERMINE	20.479.842,72	20.479.842,72	0,00	0,00	1.663.186,48	1.663.186,48
<b>Totale titolo 6</b>	<b>20.479.842,72</b>	<b>20.479.842,72</b>	<b>0,00</b>	<b>0,00</b>	<b>1.663.186,48</b>	<b>1.663.186,48</b>
<b>9: ENTRATE PER CONTO TERZI E PARTITE DI GIRO</b>						
100 ENTRATE PER PARTITE DI GIRO	471.953,20	392.283,11	48.817,95	30.852,14	268.023,03	298.875,17
200 ENTRATE PER CONTO TERZI	7.435.756,52	378.822,23	441.067,42	6.615.866,87	812.086,76	7.427.953,63
<b>Totale titolo 9</b>	<b>7.907.709,72</b>	<b>771.105,34</b>	<b>489.885,37</b>	<b>6.646.719,01</b>	<b>1.080.109,79</b>	<b>7.726.828,80</b>
<b>Totale</b>	<b>911.945.223,98</b>	<b>206.574.096,28</b>	<b>66.589.954,03</b>	<b>638.781.173,67</b>	<b>273.077.088,62</b>	<b>911.858.262,29</b>

## GESTIONE RESIDUI PASSIVI PER MACROAGGREGATO

Titolo - Macroaggregato	Residui passivi iniziali	Residui pagati	Riaccertamenti residui (-)	Residui da residui	Residui da competenza	Residui passivi finali al 31.12.2022
<b>1: SPESE CORRENTI</b>						
100 REDDITI DA LAVORO DIPENDENTE	10.598.932,30	9.133.779,27	925.833,03	539.320,00	11.545.097,20	12.084.417,20
200 IMPOSTE E TASSE A CARICO DELL'ENTE	2.464.820,18	2.323.707,24	50.425,72	90.687,22	2.757.331,15	2.848.018,37
300 ACQUISTO DI BENI E SERVIZI	94.318.023,01	65.974.849,58	8.728.813,84	19.614.359,59	78.522.786,73	98.137.146,32
400 TRASFERIMENTI CORRENTI	37.171.558,05	25.992.672,69	4.553.946,23	6.624.939,13	18.566.374,32	25.191.313,45
700 INTERESSI PASSIVI	202.127,65	197.181,07	4.737,47	209,11	278.857,14	279.066,25
900 RIMBORSI E POSTE CORRETTIVE DELLE ENTRATE	416.158,75	94.950,52	122.735,64	198.472,59	1.670.732,76	1.869.205,35
1000 ALTRE SPESE CORRENTI	2.797.160,29	2.166.460,05	32.432,76	598.267,48	2.419.923,17	3.018.190,65
<b>Totale titolo 1</b>	<b>147.968.780,23</b>	<b>105.883.600,42</b>	<b>14.418.924,69</b>	<b>27.666.255,12</b>	<b>115.761.102,47</b>	<b>143.427.357,59</b>

<b>Titolo - Macroaggregato</b>	<b>Residui passivi iniziali</b>	<b>Residui pagati</b>	<b>Riaccertamenti residui (-)</b>	<b>Residui da residui</b>	<b>Residui da competenza</b>	<b>Residui passivi finali al 31.12.2022</b>
<b>2: SPESE IN CONTO CAPITALE</b>						
200 INVESTIMENTI FISSI LORDI E ACQUISTO DI TERRENI	31.501.087,80	26.442.871,78	101.501,76	4.956.714,26	49.100.851,26	54.057.565,52
300 CONTRIBUTI AGLI INVESTIMENTI	1.184.935,58	927.451,70	54.928,75	202.555,13	1.370.214,98	1.572.770,11
500 ALTRE SPESE IN CONTO CAPITALE	112.874,37	106.866,11	6.008,26	0,00	0,00	0,00
<b>Totale titolo 2</b>	<b>32.798.897,75</b>	<b>27.477.189,59</b>	<b>162.438,77</b>	<b>5.159.269,39</b>	<b>50.471.066,24</b>	<b>55.630.335,63</b>
<b>3: SPESE PER INCREMENTO ATTIVITA' FINANZIARI</b>						
100 ACQUISIZIONI DI ATTIVITA' FINANZIARIE	262.000,00	262.000,00	0,00	0,00	1.980.987,00	1.980.987,00
200 CONCESSIONE CREDITI DI BREVE TERMINE	74.097,41	66.615,96	7.481,45	0,00	0,00	0,00
400 ALTRE SPESE PER INCREMENTO DI ATTIVITA' FINANZIARIE	0,00	0,00	0,00	0,00	0,00	0,00
<b>Totale titolo 3</b>	<b>336.097,41</b>	<b>328.615,96</b>	<b>7.481,45</b>	<b>0,00</b>	<b>1.980.987,00</b>	<b>1.980.987,00</b>

<b>Titolo - Macroaggregato</b>	<b>Residui passivi iniziali</b>	<b>Residui pagati</b>	<b>Riaccertamenti residui (-)</b>	<b>Residui da residui</b>	<b>Residui da competenza</b>	<b>Residui passivi finali al 31.12.2022</b>
<b>4: RIMBORSO PRESTITI</b>						
100 RIMBORSO DI TITOLI OBBLIGAZIONARI	0,00	0,00	0,00	0,00	0,00	0,00
200 RIMBORSO PRESTITI A BREVE TERMINE	0,00	0,00	0,00	0,00	0,00	0,00
300 RIMBORSO MUTUI E ALTRI FINANZIAMENTI A MEDIO LUNGO TERMINE	0,00	0,00	0,00	0,00	937.055,70	937.055,70
<b>Totale titolo 4</b>	<b>0,00</b>	<b>0,00</b>	<b>0,00</b>	<b>0,00</b>	<b>937.055,70</b>	<b>937.055,70</b>
<b>7: USCITE PER CONTO TERZI E PARTITE DI GIRO</b>						
100 USCITE PER PARTITE DI GIRO	9.790.458,52	9.773.307,82	1.240,33	15.910,37	13.523.558,71	13.539.469,08
200 USCITE PER CONTO TERZI	10.877.953,23	2.213.161,50	494.111,14	8.170.680,59	1.128.667,68	9.299.348,27
<b>Totale titolo 7</b>	<b>20.668.411,75</b>	<b>11.986.469,32</b>	<b>495.351,47</b>	<b>8.186.590,96</b>	<b>14.652.226,39</b>	<b>22.838.817,35</b>
<b>Totale</b>	<b>201.772.187,14</b>	<b>145.675.875,29</b>	<b>15.084.196,38</b>	<b>41.012.115,47</b>	<b>183.802.437,80</b>	<b>224.814.553,27</b>

**VARIAZIONI 2022 SU ACCERTAMENTI A RESIDUO**

<b>Titolo - Tipologia</b>	<b>Minori Accertamenti</b>	<b>Maggiori Accertamenti</b>
<b>1: ENTRATE CORRENTI DI NATURA TRIBUTARIA, CONTRIBUTIVA E PEREQU</b>		
101 IMPOSTE, TASSE E PROVENTI ASSIMILATI	28.242.449,66	3.382,63
104 COMPARTICIPAZIONI DI TRIBUTI	16.504,73	0,00
<b>Totale titolo 1</b>	<b>28.258.954,39</b>	<b>3.382,63</b>
<b>2: TRASFERIMENTI CORRENTI</b>		
101 TRASFERIMENTI CORRENTI DA AMMINISTRAZIONI PUBBLICHE	58.297,92	0,00
103 TRASFERIMENTI CORRENTI DA IMPRESE	5.694,40	0,00
104 TRASFERIMENTI CORRENTI DA ISTITUZIONI SOCIALI PRIVATE	1.212,00	0,00
105 TRASFERIMENTI CORRENTI DALL'UNIONE EUROPEA E DAL RESTO DEL MONDO	17.568,00	0,00
<b>Totale titolo 2</b>	<b>82.772,32</b>	<b>0,00</b>

<b>Titolo - Tipologia</b>	<b>Minori Accertamenti</b>	<b>Maggiori Accertamenti</b>
<b>3: ENTRATE EXTRATRIBUTARIE</b>		
100 VENDITA DI BENI E SERVIZI E PROVENTI DERIVANTI DALLA GESTIONE DEI BENI	4.525.330,04	282.141,99
200 PROVENTI DERIVANTI DALL'ATTIVITA' DI CONTROLLO E REPRESSIONE DELLE IRREGOLARITA' E DEGLI ILLECITI	25.965.691,23	0,00
500 RIMBORSI E ALTRE ENTRATE CORRENTI	201.277,79	4.032,04
<b>Totale titolo 3</b>	<b>30.692.299,06</b>	<b>286.174,03</b>
<b>4: ENTRATE IN CONTO CAPITALE</b>		
200 CONTRIBUTI AGLI INVESTIMENTI	7.209.121,88	0,00
400 ENTRATE DA ALIENAZIONE DI BENI MATERIALI E IMMATERIALI	124.221,02	0,00
500 ALTRE ENTRATE IN CONTO CAPITALE	14.775,20	0,00
<b>Totale titolo 4</b>	<b>7.348.118,10</b>	<b>0,00</b>
<b>5: ENTRATE DA RIDUZIONE DI ATTIVITA' FINANZIARIE</b>		
200 RISCOSSIONE CREDITI DI BREVE TERMINE	7.481,45	0,00
<b>Totale titolo 5</b>	<b>7.481,45</b>	<b>0,00</b>



Titolo - Tipologia	Minori Accertamenti	Maggiori Accertamenti
<b>9: ENTRATE PER CONTO TERZI E PARTITE DI GIRO</b>		
100 ENTRATE PER PARTITE DI GIRO	48.817,95	0,00
200 ENTRATE PER CONTO TERZI	441.067,42	0,00
<b>Totale titolo 9</b>	<b>489.885,37</b>	<b>0,00</b>
<b>Totale</b>	<b>66.879.510,69</b>	<b>289.556,66</b>

La gestione dei residui espone il seguente risultato:

MINORI RESIDUI ATTIVI	€	66.879.510,69
MAGGIORI RESIDUI ATTIVI	€	289.556,66
MINORI RESIDUI PASSIVI	€	15.084.196,38
<b>SALDO GESTIONE RESIDUI</b>	€	<b>51.505.757,7</b>

#### 1.14 - CREDITI STRALCIATI

Di seguito vengono riportati gli accertamenti stralciati dal conto del bilancio e iscritti nell'attivo dello Stato Patrimoniale con corrispondente accantonamento a Fondo Svalutazioni Crediti:

Anno	Accert.	Sub	DESCRIZIONE	Importo
2009	580	3	*RECUPERO SPESE DI AMMINISTRAZIONE	162,91
2010	1094	1	*TRIBUTO IGIENE AMBIENTALE	3.010.938,06
2011	957	1	*TRIBUTO IGIENE AMBIENTALE	1.425.704,99
2011	957	3	*TRIBUTO IGIENE AMBIENTALE	456.111,81
2012	505	1	*FITTI REALI DI FABBRICATI	8.138,11
2012	506	1	*CONCESSIONI PATRIMONIALI AMBITO DI BENI DI USO PUBBLICO (AREA COMMERCIALE)	14.235,44
2012	506	2	*CONCESSIONI PATRIMONIALI AMBITO DI BENI DI USO PUBBLICO (AREA COMMERCIALE)	4.009,32
2012	507	1	*CONCESSIONI PATRIMONIALI IN AMBITO COMMERCIALE TEATRI	6.158,52
2012	511	1	*RECUPERO SPESE DI AMMINISTRAZIONE	7.213,59
2012	511	2	*RECUPERO SPESE DI AMMINISTRAZIONE	561,04
2012	511	3	*RECUPERO SPESE DI AMMINISTRAZIONE	508,89
2012	511	4	*RECUPERO SPESE DI AMMINISTRAZIONE	16,33

2012	511	5	*RECUPERO SPESE DI AMMINISTRAZIONE	101,61
2012	511	6	*RECUPERO SPESE DI AMMINISTRAZIONE	174,81
2012	511	7	*RECUPERO SPESE DI AMMINISTRAZIONE	716,89
2012	516	1	*CONCESSIONI PATRIMONIALI AMBITO DI BENI DI USO PUBBLICO	295,16
2012	516	2	*CONCESSIONI PATRIMONIALI AMBITO DI BENI DI USO PUBBLICO	12.496,31
2012	516	3	*CONCESSIONI PATRIMONIALI AMBITO DI BENI DI USO PUBBLICO	3.118,13
2012	516	4	*CONCESSIONI PATRIMONIALI AMBITO DI BENI DI USO PUBBLICO	1.601,92
2012	516	5	*CONCESSIONI PATRIMONIALI AMBITO DI BENI DI USO PUBBLICO	1.813,55
2012	516	6	*CONCESSIONI PATRIMONIALI AMBITO DI BENI DI USO PUBBLICO	639,65
2012	518	1	*FITTI REALI DI TERRENI ED AREE URBANE	5.997,18
2012	518	2	*FITTI REALI DI TERRENI ED AREE URBANE	2.425,58
2012	518	3	*FITTI REALI DI TERRENI ED AREE URBANE	28,88
2012	560	1	*RECUPERI E RIMBORSI SPESE LEGALI DA ALTRI SOGGETTI	38.701,47
2012	926	1	*INFRAZIONI CORSIE GIALLE CODICE DELLA STRADA	2.615.225,84
2012	928	1	*SOMME ESATTE PER INFRAZIONI CODICE DELLA STRADA	6.528.131,23
2012	931	1	*INFRAZIONI BLU AREA CODICE DELLA STRADA	824.209,66

2012	984	1	*PROVENTI DA REFEZIONE SCOLASTICA	1.009.680,91
2012	984	2	*PROVENTI DA REFEZIONE SCOLASTICA	386.913,03
2012	985	1	*PROVENTI DA REFEZIONE ASILI NIDO	58.543,72
2012	985	2	*PROVENTI DA REFEZIONE ASILI NIDO	28.530,24
2012	987	1	*PROVENTI DA ASILI NIDO	110.769,45
2012	987	2	*PROVENTI DA ASILI NIDO	41.205,17
2012	996	1	*TRIBUTO IGIENE AMBIENTALE	1.058.415,13
2012	996	3	*TRIBUTO IGIENE AMBIENTALE	10.483.764,36
2012	996	5	*TRIBUTO IGIENE AMBIENTALE	291.525,64
2012	1184	1	*RECUPERI E RIMBORSI SPESE LEGALI DA ALTRI SOGGETTI	11.541,16
2012	1274	0	*TARIFFE PER NUMERAZIONE CIVICA	109,78
2013	366	1	*CONCESSIONI PATRIMONIALI DIVERSE	31.012,16
2013	366	2	*CONCESSIONI PATRIMONIALI DIVERSE	10.864,41
2013	366	3	*CONCESSIONI PATRIMONIALI DIVERSE	764,90
2013	367	1	*FITTI REALI DI TERRENI ED AREE URBANE	4.302,22
2013	367	2	*FITTI REALI DI TERRENI ED AREE URBANE	113,19
2013	367	3	*FITTI REALI DI TERRENI ED AREE URBANE	206,02

2013	368	1	*FITTI REALI DI FABBRICATI	12.526,61
2013	368	2	*FITTI REALI DI FABBRICATI	11,02
2013	368	3	*FITTI REALI DI FABBRICATI	3.794,80
2013	371	1	*CONCESSIONI PATRIMONIALI AMBITO DI BENI DI USO PUBBLICO	30.332,86
2013	371	2	*CONCESSIONI PATRIMONIALI AMBITO DI BENI DI USO PUBBLICO	2.555,98
2013	371	3	*CONCESSIONI PATRIMONIALI AMBITO DI BENI DI USO PUBBLICO	3.982,82
2013	371	4	*CONCESSIONI PATRIMONIALI AMBITO DI BENI DI USO PUBBLICO	1.500,48
2013	381	1	*RECUPERO SPESE DI AMMINISTRAZIONE	5.484,29
2013	381	2	*RECUPERO SPESE DI AMMINISTRAZIONE	219,99
2013	381	3	*RECUPERO SPESE DI AMMINISTRAZIONE	498,86
2013	381	4	*RECUPERO SPESE DI AMMINISTRAZIONE	662,03
2013	940	0	*RECUPERO SPESE DI AMMINISTRAZIONE	13.420,63
2013	1243	0	*RIMBORSI E RECUPERI DIVERSI	326,78
2013	1243	1	*RIMBORSI E RECUPERI DIVERSI	58,56
2013	1243	2	*RIMBORSI E RECUPERI DIVERSI	1.200,70
2013	1243	3	*RIMBORSI E RECUPERI DIVERSI	33,25
2013	1243	4	*RIMBORSI E RECUPERI DIVERSI	0,48

2013	1244	0	*TRIBUTO COMUNALE RIFIUTI E SERVIZI	3.511.660,27
2013	1244	2	*TRIBUTO COMUNALE RIFIUTI E SERVIZI	364.647,87
2013	1244	3	*TRIBUTO COMUNALE RIFIUTI E SERVIZI	7.441.632,90
2013	1244	4	*TRIBUTO COMUNALE RIFIUTI E SERVIZI	155.307,01
2013	1244	5	*TRIBUTO COMUNALE RIFIUTI E SERVIZI	2.951,59
2013	1359	1	*INFRAZIONI CORSIE GIALLE CODICE DELLA STRADA	2.672.727,59
2013	1360	1	*INFRAZIONI BLU AREA CODICE DELLA STRADA	589.176,39
2013	1361	1	*SOMME ESATTE PER INFRAZIONI CODICE DELLA STRADA	7.768.799,37
2013	1476	1	*PROVENTI DA SERVIZI (AREA COMMERCIALE)	282,79
2013	1606	1	*RECUPERI E RIMBORSI SPESE LEGALI DA ALTRI SOGGETTI	25.872,04
2013	1609	3	*C.O.S.A.P. - MERCATI RIONALI E MERCI VARIE	5.250,05
2013	1661	1	*PROVENTI DA REFEZIONE ASILI NIDO	33.421,74
2013	1661	2	*PROVENTI DA REFEZIONE ASILI NIDO	82.835,24
2013	1661	3	*PROVENTI DA REFEZIONE ASILI NIDO	56.454,97
2013	1662	1	*PROVENTI DIVERSI SCUOLE DELL'INFANZIA	29.399,96
2013	1663	1	*PROVENTI DA ASILI NIDO	82.698,79

2013	1663	2	*PROVENTI DA ASILI NIDO	151.916,04
2013	1664	1	*PROVENTI DA REFEZIONE SCOLASTICA	757.853,24
2013	1664	2	*PROVENTI DA REFEZIONE SCOLASTICA	999.114,74
2013	1671	2	*SOMME ESATTE PER INFRAZIONI	290.889,17
2013	1671	3	*SOMME ESATTE PER INFRAZIONI	1.392.127,94
2013	1671	4	*SOMME ESATTE PER INFRAZIONI	10.050,00
2013	1671	5	*SOMME ESATTE PER INFRAZIONI	1.436.627,14
2013	1671	6	*SOMME ESATTE PER INFRAZIONI	37.145,18
2013	1691	2	*CANONI DI CONCESSIONE	5.282,15
2013	1692	1	*CANONI DI CONCESSIONE	1.149,50
2013	1692	2	*CANONI DI CONCESSIONE	4.561,92
2013	1695	0	*C.O.S.A.P. - COMMERCIO AMBULANTE	1.919,00
2021	1154	0	*RIMBORSO CONVENZIONE FONIA DATI (AREA COMMERCIALE)	451,03
2021	1834	0	*SPONSORIZZAZIONI	1.650,00
			TOTALE	<b>56.488.164,13</b>

## **Ragioni della persistenza dei residui con anzianità superiore ai cinque anni e di maggiore consistenza**

Nel corso del riaccertamento ordinario è stata nuovamente valutata la possibilità data dal legislatore di cancellare dal conto del bilancio i residui attivi più vecchi. Per la parte corrente è stato valutato, congiuntamente alle Direzioni titolari di residui attivi, di cancellare i residui più vecchi, dal 2013 e retro.

Tale manovra ha portato alla cancellazione di circa 56 milioni di euro di residui attivi con una contestuale cancellazione di FCDE di circa 53 milioni di euro.

Per la parte in conto capitale si è proceduto ad una cancellazione non per anno ma mirata al singolo residuo attivo, cancellando complessivamente oltre 7 milioni di euro.

I residui attivi con anzianità superiore ai 5 anni e i crediti stralciati di cui all'art. 11 schemi di bilancio, comma 4, lettera n), D.Lgs. 118/2011, si riferiscono principalmente a:

- ruoli coattivi in corso di emissione o riscossione da parte di Equitalia;
- contenziosi con enti della pubblica amministrazione;
- progetti finanziati da enti terzi in corso di esecuzione e/o ultimati e rendicontati, per i quali si attende l'erogazione;
- procedure fallimentari e pagamenti in corso.



## 1.15 - LA GESTIONE DI CASSA

Il fondo cassa finale dell'esercizio 2022 ammonta ad € 213.915.612,03.

Nel corso dell'esercizio 2022 per sopperire a momentanee carenze del conto libero causate, principalmente, dal ritardo nell'incasso delle previste entrate, il Tesoriere è stato autorizzato all'utilizzo della cassa vincolata. L'utilizzo della cassa vincolata ed il relativo reintegro, come si evince dal prospetto in calce, ha sopperito ad esigenze temporanee posto che, come dimostrato dal prospetto riepilogativo delle disponibilità liquide in calce al punto 1.16, al 31/12/2022 i fondi vincolati risultano completamente reintegrati.

Il complessivo buon andamento della gestione di cassa ha comunque reso possibile, anche per l'anno 2022, il mancato ricorso all'anticipazione di Tesoreria.

Si riporta l'evoluzione del fondo cassa nell'ultimo triennio:

FONDO CASSA AL 31.12.2022	213.915.612,03
FONDO CASSA AL 31.12.2021	189.999.027,76
FONDO CASSA AL 31.12.2020	182.346.628,55

## 1.16 - LA GESTIONE DELLA LIQUIDITA'

### Operazioni finanziarie attive

Il Comune di Genova attua un programma di gestione attiva delle giacenze di liquidità presso il Tesoriere (fuori Banca d'Italia), per migliorarne la redditività e, sfruttando quando possibile le opportunità offerte dai mercati finanziari, acquisire nuove risorse utili al bilancio, compatibilmente con l'attuale scenario economico e ai sensi di quanto stabilito dalla normativa in materia.

Nel corso del 2012 è avvenuto il passaggio dalla Tesoreria Mista alla Tesoreria Unica, in ottemperanza a quanto stabilito dall'articolo 35 del decreto legge n. 1 del 24 gennaio 2012. La successiva circolare del Ministero dell'Economia e delle Finanze – Dipartimento Ragioneria Generale dello Stato n. 11 del 24.3.2012 ha confermato l'esclusione dal regime di Tesoreria Unica delle disponibilità che gli Enti detengono presso il sistema bancario, provenienti da operazioni di mutuo, prestito o altra forma di indebitamento non assistite da intervento da parte dello Stato, Regioni o di altre pubbliche amministrazioni, in conto capitale o in conto interessi. Tale esclusione trova applicazione in una norma già prevista per gli enti locali (art. 14 bis D.L. n. 151/1991).

La gestione attiva della liquidità prevede l'avvio di operazioni finanziarie attive compatibili con il rispetto dei vincoli di gestione connessi alla natura dell'Ente: condizione imprescindibile ad ogni impiego finanziario è la garanzia di piena restituzione del capitale, individuabile anche come espressione della qualità del credito della controparte.

Gli impieghi sono scelti tra la diversa gamma degli strumenti finanziari offerti dal mercato finanziario, sulla base delle seguenti linee guida:

- grado di avversione al rischio : elevato
- orizzonte temporale : max 18-24 mesi
- esigenze di liquidità: compatibili alla programmazione dei flussi di spesa
- garanzia del capitale
- controparti: intermediari finanziari creditizi di provata affidabilità ed esperienza nel settore, da valutarsi anche in relazione alla valutazione assegnata agli intermediari creditizi medesimi dalle maggiori agenzie di rating.

L'analisi dei vincoli di gestione e del profilo rischio/rendimento delle diverse politiche di impiego ha indotto, in passato, a sperimentare diverse soluzioni in termini di *asset allocation*:

- impieghi su c/c per la liquidità marginale suscettibile di utilizzo immediato, per il pagamento degli stati avanzamento lavori;
- impieghi a breve termine 1-2-3 mesi in operazioni in pronti contro termine;
- impieghi a medio termine (18 mesi- 24 mesi) in gestioni patrimoniali affidate a diversi intermediari finanziari (banche, istituti finanziari).

Nel corso del 2022, visto l'andamento del mercato finanziario, si è ritenuto di mantenere la sola gestione attiva con Axa – Monte dei Paschi di Siena ove, al 31/12/2022, risulta impiegato un capitale pari a € 17.100.000. Tale gestione attiva garantisce un rendimento garantito medio del 2,25% annuo, la possibilità di integrare con versamenti aggiuntivi e riconosce la facoltà di riscattare anche in parte il capitale maturato in qualsiasi momento della durata contrattuale.

La gestione attiva della liquidità ha permesso, nonostante i vincoli imposti dalla Tesoreria Unica, di acquisire nell'anno 2022 risorse per complessivi € 112.261,06 di cui:

- Euro 114,75 derivanti da interessi su conto fruttifero Banca d'Italia,
- Euro 2.146,31 derivanti da interessi sul c/ mutui/boc presso il Tesoriere
- Euro 110.000,00 derivanti dagli interessi sulla gestione Axa – Monte dei Paschi di Siena

Disponibilità liquide 2022 e relativi impegni:

	Gennaio	Febbraio	Marzo	Aprile	Maggio	Giugno	Luglio	Agosto	Settembre	Ottobre	Novembre	Dicembre
<i>Valori in migliaia di euro</i>												
<b>Fondi in regime di Tesoreria Unica dal 17/04/2012 (partite fruttifere e infruttifere)</b>												
Fondo cassa (a)	174.726	134.241	142.573	141.046	188.474	151.535	152.279	153.844	141.238	150.127	183.861	213.916
di cui Fondi vincolati c/ tesoriere (b)	14.226	13.745	13.110	12.563	10.780	9.118	7.729	6.538	6.316	5.852	4.250	3.965
di cui presso B. Italia (a-b)	160.500	120.496	129.463	128.483	177.694	142.417	144.550	147.306	134.922	144.275	179.611	209.951
di cui Fondi vincolati (c)	92.932	90.683	108.704	118.094	116.047	122.848	81.365	83.450	82.251	77.970	74.979	106.071
<b>Totale fondi vincolati (b+c)</b>	<b>107.158</b>	<b>104.428</b>	<b>121.814</b>	<b>130.657</b>	<b>126.827</b>	<b>131.966</b>	<b>89.094</b>	<b>89.988</b>	<b>88.567</b>	<b>83.822</b>	<b>79.229</b>	<b>110.036</b>
utilizzo f.do vinc. c/ 600 per spese correnti	0	0	0	0	-26.634	0	-71.683	0	0	0	0	0
reintegro fondo vincolato 600	0	0	0	0	26.634	0	71.683	0	0	0	0	0
utilizzo f.do vinc. c/ 600 per spese vinc. 9602	0	0	0	0	0	0	0	0	0	0	0	0
utilizzo f.do vinc. c/ 9602 per spese correnti	0	0	0	0	0	0	0	0	0	0	0	0
<b>Fondi tesoreria</b>												
c/c riservato mutui e boc	14.226	13.745	13.110	12.563	10.780	9.118	7.729	6.538	6.316	5.852	4.250	3.965
<b>totale</b>	<b>14.226</b>	<b>13.745</b>	<b>13.110</b>	<b>12.563</b>	<b>10.780</b>	<b>9.118</b>	<b>7.729</b>	<b>6.538</b>	<b>6.316</b>	<b>5.852</b>	<b>4.250</b>	<b>3.965</b>
<b>Impieghi</b>												
c/c riservato mutui e boc	14.226	13.745	13.110	12.563	10.780	9.118	7.729	6.538	6.316	5.852	4.250	3.965
P/T	0	0	0	0	0	0	0	0	0	0	0	0
Gestione AXA MPS	17.100	17.100	17.100	17.100	17.100	17.100	17.100	17.100	17.100	17.100	17.100	17.100
Mutui depositati presso CDP	50.114	48.707	48.619	46.656	45.886	43.869	42.832	41.240	40.665	40.275	39.343	38.739
<b>Totale impieghi</b>	<b>81.440</b>	<b>79.552</b>	<b>78.829</b>	<b>76.319</b>	<b>73.766</b>	<b>70.087</b>	<b>67.661</b>	<b>64.878</b>	<b>64.081</b>	<b>63.227</b>	<b>60.693</b>	<b>59.804</b>

## Titoli presso il civico Tesoriere

<b>Situazione c/ titoli al 31/12/2022</b>	
<b>Deposito titoli "Comune di Genova" presso il Tesoriere n. 1456/40410035</b>	
<b>Borsa di studio "A.Ferrari"</b>	<b>V.N.</b>
BTP 3,5% 01/03/2030	2.550
BTP 2,6% 15/09/2023	1.000
<b>Borsa di studio "G. Oberti"</b>	<b>V.N.</b>
BTP 1,5% 01/06/2025	1.000
BTP 3,5% 01/03/2030	3.450
<b>FONDI OBBLIGAZIONARI</b>	<b>n. quote</b>
AMUNDI Obbligazionario Italia a breve termine	276
AMUNDI ARGO BOND	226
<b>Certificati azionari</b>	<b>n. azioni</b>
B. Pop.Etica n. 1 titolo composto da n. azioni	300

<b>Certificati azionari cartacei custoditi in cassetta di sicurezza presso la banca tesoriera al 31/12/2022</b>	<b>N. titoli</b>	<b>N. azioni</b>	<b>Valore nominale per azione</b>
Genova Parcheggio S.p.A.	1	515.998	1,00 €
Stazioni marittime S.p.A.	1	500.000	0,51 €
Società Patrimonio Immobiliare Ord (SPIM)	1	132.373	773,51 €
Società Patrimonio Immobiliare Ord (SPIM)	1	1	0,00 €
Filse	2	2.835.981	0,52 €
Sviluppo Genova	3	4.850	516,45 €
Finfigure S.p.A.	1	14.000	Lire 5.000 (€ 2,58)
ASTER	1	782.880	10,00 €
ASTER (Titolo intestato a IRIDE SERVIZI Spa)	1	521.920	10,00 €
IRE	1	8.635	1,00 €
Società per Cornigliano (frontespizio certificato)	1	2.788.875	0,50 €
Società per Cornigliano (annotazione retro certificato)	=	2.600.000	0,50 €
<b>TOTALE N. 14 TITOLI</b>			

## 1.17 - GLI STRUMENTI FINANZIARI DERIVATI

La manovra operata con il D.L. 25 giugno 2008, n. 112 e ss.mm.ii ha dettato misure per contenere l'uso di strumenti finanziari derivati e l'indebitamento delle regioni e degli enti locali. Si è trattato di una stretta con cui si è compiuto un ulteriore passo di un percorso - avviato all'inizio del decennio - verso la disciplina dell'accesso al mercato dei capitali da parte degli enti territoriali, che individua nel ministero dell'Economia il centro di controllo e coordinamento di questa forma di finanziamento della spesa pubblica.

L'articolo 62 del D.L. 25 giugno 2008, n. 112 pone, infatti, un freno alla possibilità di ricorrere, da parte degli enti territoriali, all'uso di derivati. Il comma 8 del medesimo articolo, così come modificato dalla legge di conversione 6 agosto 2008, n. 133, e, successivamente sostituito dall'art. 3, comma 1, L. 22 dicembre 2008, n. 203, prevede che l'ente alleggi al rendiconto una nota informativa degli oneri finanziari derivanti da contratti relativi a strumenti finanziari derivati o da contratti di finanziamento che includono una componente derivata.

L'art. 1, comma 572, della Legge 27 dicembre 2013, n. 147 (legge di stabilità 2014), inoltre, ha previsto il contenimento dell'uso da parte degli enti locali e territoriali degli strumenti derivati.

Si dà di seguito atto dei contratti di swap in essere nell'esercizio 2022 e dell'impatto sul rendiconto dei relativi differenziali:

### Strumenti di finanza derivata

Descrizione contratti di swap in essere al 31/12/2022					
Istituto e Res.Debito		Comune riceve	Comune paga ACT/360	Soglia/Barriera	scadenze
<b>Nozionale sottostante</b>					
<b>UNICREDIT</b>					
<b>727.280,12</b>	<b>C.DD.PP</b>	Tasso variabile C.DD.PP Euribor 6m +0,15	tasso fisso 4,75%		<b>dal 31/12/2002 al 31/12/2022</b>
<b>727.280,12</b>	<b>Residuo nozionale complessivo al 31.12.2022</b>				

L'esistenza di un residuo nozionale, nonostante la scadenza del derivato, è giustificata dal differimento delle sole quote capitale dei mutui MEF costituenti il debito sottostante, operato in attuazione dell'art. 112 del D.L. 17 marzo 2020, n. 18.

<b>Differenziali swap anno 2022 (€)</b>			
<b>Controparte</b>		<b>Pagati</b>	<b>Introitati</b>
UNICREDIT S.P.A.	-	26.149,25	0,00
<b>TOTALE</b>	-	<b>26.149,25</b>	<b>0,00</b>

## 1.18 - DEPOSITO TITOLI PRESSO TESORIERE

La situazione dei Titoli depositati presso il Tesoriere al 31/12/2021 è così rappresentata:

<b>Situazione c/ titoli e deposito in cassetta sicurezza al 31/12/2021</b>	
<b>Deposito titoli "Comune di Genova" presso il Tesoriere n. 1456/40410035</b>	
<b>Borsa di studio "A. Ferrari"</b>	<b>V.N.</b>
BTP 3,5% 01/03/2030	2.550,000
BTP 2,6% 15/09/2023	1.000,000
<b>Borsa di studio "G. Oberti"</b>	<b>V.N.</b>
BTP 1,5% 01/06/2025	1.000,000
BTP 3,5% 01/03/2030	3.450,000
<b>TOTALE fondazioni e libretti dematerializzati in custodia</b>	<b>8.000,000</b>
<b>FONDI OBBLIGAZIONARI</b>	<b>n. quote</b>
AMUNDI Obbligazionario Italia a breve termine	276,475
AMUNDI ARGO BOND	226,338
<b>Certificati azionari dematerializzati in custodia</b>	<b>n. azioni</b>
B. Pop. Etica n. 1 titolo composto da n. azioni	300,000
<b>TOTALE N. 1 TITOLO AZIONARIO dematerializzate in custodia</b>	



<b>Certificati azionari cartacei depositati nella cassetta di sicurezza presso la banca tesoriera</b>		<b>n. azioni</b>
Genova <u>Parcheggi S.p.A.</u>	n. 1 titolo composto da n. azioni	515.998,000
Stazioni marittime S.p.A.	n. 1 titolo composto da n. azioni	500.000,000
S. Patr. Imm.re Ord ( <u>SPIM</u> )	n. 2 titoli per complessive azioni	132.373,000
<u>Filse</u>	n. 2 titoli per complessive azioni	2.835.981,000
Sviluppo Genova	n. 3 titoli per complessive azioni	4.850,000
<u>Finigure S.p.A.</u>	n. 1 titolo composto da n. azioni	14.000,000
ASTER	n. 2 titoli per complessive azioni	1.304.800,000
IRE	n. 1 titolo composto da n. azioni	8.635,000
Società per Cornigliano	n. 1 titolo composto da n. azioni	2.788.875,000
<b>TOTALE N. 14 TITOLI DEPOSITATI IN CASSETTA DI SICUREZZA</b>		

## 1.19 - DEBITI FUORI BILANCIO

Di seguito si riportano le tabelle che illustrano i debiti riconosciuti al 31/12/2022.

DEBITI RICONOSCIUTI			
n. delibera	importo parte corrente	importo conto capitale	Totale
DCC/2022/13 del 15/3/2022	16.813,54		16.813,54
DCC/2022/14 del 22/03/2022	60.900,00		60.900,00
DCC/2022/15 del 22/03/2022	30.781,78		30.781,78
DCC/2022/16 29/03/2022	42.119,89		42.119,89
DCC/2022/26 21/04/2022	3.000,00		3.000,00
DCC/2022/51 26/07/2022	9.091,02		9.091,02
DCC/2022/61 18/10/2022	35.712,09		35.712,09
DCC/2022/62 03/11/2022	115.422,16		115.422,16
DCC/2022/73 06/12/2022	15.595,75		15.595,75
DCC/2022/80 27/12/2022	39.360,93		39.360,93
DCC/2022/81 27/12/2022	67.087,69		67.087,69
			-
<b>Totale</b>	<b>435.884,85</b>	<b>-</b>	<b>435.884,85</b>

Debiti riconosciuti	435.884,85
<b>Totale</b>	<b>435.884,85</b>

## 1.20 - ATTESTAZIONE DEI TEMPI DI PAGAMENTO

Attestazione dei tempi di pagamento ai sensi dell'articolo 41, comma 1, del D.L. 66/2014.

Anno 2022

Indicatore tempi medi di pagamento: – **14,43**

Pagamenti effettuati oltre i termini del D.Lgs. 9 ottobre 2002, n. 231, Euro **34.131.772,59**.

Il Direttore  
della Direzione Servizi Finanziari  
(dott.ssa Magda Marchese)

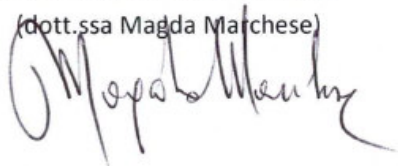

Il Sindaco  
(Marco Bucci)



**Indicatori elaborati da PCC come da Legge 145/2018 e da D.L. 152/2021**

**Anno 2022**

Fatture ricevute nell'anno 2022 Euro **536,55 milioni**

Il 5% sulle fatture ricevute nell'anno è pari a Euro **26,83 milioni**

Debito scaduto e non pagato alla fine dell'esercizio precedente Euro **1.306.626,11**

Numero delle imprese creditrici: **80**

**Tempi medi ponderati elaborati da Area RGS**

- Tempo medio ponderato di pagamento: **24** giorni

- Tempo medio ponderato di ritardo: **-14** giorni

**Indicatore riduzione del debito pregresso\***

Stock debito 2022 (da Area RGS) Euro **1.306.626,11**

\_\_\_\_\_ = **5,40**

Stock debito 2021 (da Area RGS) Euro **241.892,71**

\*non è prevista nessuna sanzione poiché l'importo dello stock 2022 è inferiore al 5% delle fatture ricevute

## **1.21 - PIANO DEGLI INDICATORI E DEI RISULTATI DI BILANCIO**

In conformità al D.Lgs 118/2011 art 18-bis comma1 è stato adottato un sistema di indicatori semplici, denominato “Piano degli indicatori e dei risultati attesi di bilancio” misurabili e riferiti ai programmi e agli altri aggregati del bilancio, costruiti secondo criteri e metodologie comuni. Il Decreto del Ministero dell’Interno del 23 dicembre 2015 ha approvato gli schemi degli indicatori che vengono riportati di seguito.

**Piano degli indicatori di bilancio**  
**Indicatori sintetici**  
**Rendiconto esercizio 2022**

TIPOLOGIA INDICATORE	DEFINIZIONE	VALORE INDICATORE 2022(percentuale)
<b>1 Rigidita' strutturale di bilancio</b>		
1.1 Incidenza spese rigide (ripiano disavanzo, personale e debito) su entrate correnti	[ripiano disavanzo a carico dell'esercizio + Impegni (Macroaggregati 1.1 "Redditi di lavoro dipendente" + pdc 1.02.01.01.000 "IRAP" - FPV entrata concernente il Macroaggregato 1.1 + FPV personale in uscita 1.1 + 1.7 "Interessi passivi" + Titolo 4 Rimborso prestiti)] / (Accertamenti primi tre titoli Entrate e trasferimenti in conto capitale per ripiano disavanzi pregressi)	36,66
<b>2 Entrate correnti</b>		
2.1 Incidenza degli accertamenti di parte corrente sulle previsioni iniziali di parte corrente	Totale accertamenti primi tre titoli di entrata / Stanziamenti iniziali di competenza dei primi tre titoli delle Entrate	106,67
2.2 Incidenza degli accertamenti di parte corrente sulle previsioni definitive di parte corrente	Totale accertamenti primi tre titoli di entrata / Stanziamenti definitivi di competenza dei primi tre titoli delle Entrate	99,87
2.3 Incidenza degli accertamenti delle entrate proprie sulle previsioni iniziali di parte corrente	Totale accertamenti (pdc E.1.01.00.00.000 "Tributi" - "Compartecipazioni di tributi" E.1.01.04.00.000 + E.3.00.00.00.000 "Entrate extratributarie") / Stanziamenti iniziali di competenza dei primi tre titoli delle Entrate	78,72
2.4 Incidenza degli accertamenti delle entrate proprie sulle previsioni definitive di parte corrente	Totale accertamenti (pdc E.1.01.00.00.000 "Tributi" - "Compartecipazioni di tributi" E.1.01.04.00.000 + E.3.00.00.00.000 "Entrate extratributarie") / Stanziamenti definitivi di competenza dei primi tre titoli delle Entrate	73,70
2.5 Incidenza degli incassi correnti sulle previsioni iniziali di parte corrente	Totale incassi c/competenza e c/residui dei primi tre titoli di entrata / Stanziamenti iniziali di cassa dei primi tre titoli delle Entrate	79,12
2.6 Incidenza degli incassi correnti sulle previsioni definitive di parte corrente	Totale incassi c/competenza e c/residui primi tre titoli di entrata / Stanziamenti definitivi di cassa dei primi tre titoli delle Entrate	85,08
2.7 Incidenza degli incassi delle entrate proprie sulle previsioni iniziali di parte corrente	Totale incassi c/competenza e c/residui (pdc E.1.01.00.00.000 "Tributi" - "Compartecipazioni di tributi" E.1.01.04.00.000 + E.3.00.00.00.000 "Entrate extratributarie") / Stanziamenti iniziali di cassa dei primi tre titoli delle Entrate	57,42
2.8 Incidenza degli incassi delle entrate proprie sulle previsioni definitive di parte corrente	Totale incassi c/competenza e c/residui (pdc E.1.01.00.00.000 "Tributi" - "Compartecipazioni di tributi" E.1.01.04.00.000 + E.3.00.00.00.000 "Entrate extratributarie") / Stanziamenti definitivi di cassa dei primi tre titoli delle Entrate	61,74
<b>3 Anticipazioni dell'Istituto tesoriere</b>		
3.1 Utilizzo medio Anticipazioni di tesoreria	Somatoria degli utilizzi giornalieri delle anticipazioni nell'esercizio / (365 x max previsto dalla norma)	0,00
3.2 Anticipazione chiusa solo contabilmente	Anticipazione di tesoreria all'inizio dell'esercizio successivo / max previsto dalla norma	0,00
<b>4 Spese di personale</b>		

**Piano degli indicatori di bilancio  
Indicatori sintetici  
Rendiconto esercizio 2022**

TIPOLOGIA INDICATORE	DEFINIZIONE	VALORE INDICATORE 2022(percentuale)
4.1	Incidenza della spesa di personale sulla spesa corrente  Impegni (Macroaggregato 1.1 "Redditi di lavoro dipendente" + pdc 1.02.01.01.000 "IRAP" + FPV personale in uscita 1.1 - FPV personale in entrata concernente il Macroaggregato 1.1) / (Impegni Spesa corrente - FCDE corrente + FPV concernente il Macroaggregato 1.1 - FPV di entrata concernente il Macroaggregato 1.1)	30,65
4.2	Incidenza del salario accessorio ed incentivante rispetto al totale della spesa di personale Indica il peso delle componenti afferenti la contrattazione decentrata dell'ente rispetto al totale dei redditi da lavoro  Impegni (pdc 1.01.01.004 + 1.01.01.008 "indennita' e altri compensi al personale a tempo indeterminato e determinato" + pdc 1.01.01.003 + 1.01.01.007 "straordinario al personale a tempo indeterminato e determinato" + FPV in uscita concernente il Macroaggregato 1.1 - FPV di entrata concernente il Macroaggregato 1.1) / Impegni (Macroaggregato 1.1 "Redditi di lavoro dipendente" + pdc U.1.02.01.01.000 "IRAP" + FPV in uscita concernente il Macroaggregato 1.1 - FPV in entrata concernente il Macroaggregato 1.1)	17,61
4.3	Incidenza spesa personale flessibile rispetto al totale della spesa di personale Indica come gli enti soddisfano le proprie esigenze di risorse umane, mixando le varie alternative contrattuali piu' rigide (pers.dip.) o meno rigide (forme di lav.fles.  Impegni (pdc U.1.03.02.01.000 "Consulenze" + pdc U.1.03.02.12.000 "lavoro flessibile/LSU/Lavoro interinale" + pdc U.1.03.02.11.000 "Prestazioni professionali e specialistiche") / Impegni (Macroaggregato 1.1 "Redditi di lavoro dipendente" + pdc U.1.02.01.01.000 "IRAP" + FPV in uscita concernente il Macroaggregato 1.1 - FPV in entrata concernente il Macroaggregato 1.1)	0,90
4.4	Spesa di personale procapite (Indicatore di equilibrio dimensionale in valore assoluto)  Impegni (Macroaggregato 1.1 "Redditi di lavoro dipendente" + pdc 1.02.01.01.000 "IRAP" + FPV personale in uscita 1.1 - FPV personale in entrata concernente il Macroaggregato 1.1) / popolazione residente al 1 gennaio (al 1 gennaio dell'esercizio di riferimento o, se non disponibile, al 1 gennaio dell'ultimo anno disponibile)	403,66
<b>5 Esternalizzazione dei servizi</b>		
5.1	Indicatore di esternalizzazione dei servizi  (pdc U.1.03.02.15.000 "Contratti di servizio pubblico" + pdc U.1.04.03.01.000 "Trasferimenti correnti a imprese controllate" + pdc U.1.04.03.02.000 "Trasferimenti correnti a altre imprese partecipate") / totale spese Titolo I	34,56
<b>6 Interessi passivi</b>		
6.1	Incidenza degli interessi passivi sulle entrate correnti  Impegni Macroaggregato 1.7 "Interessi passivi" / Accertamenti primi tre titoli delle Entrate ("Entrate correnti")	3,06
6.2	Incidenza degli interessi passivi sulle anticipazioni sul totale della spesa per interessi passivi  Impegni voce del pdc U.1.07.06.04.000 "Interessi passivi su anticipazioni di tesoreria" / Impegni Macroaggregato 1.7 "Interessi passivi"	0,00
6.3	Incidenza interessi di mora sul totale della spesa per interessi passivi  Impegni voce del pdc U.1.07.06.02.000 "Interessi di mora" / Impegni Macroaggregato 1.7 "Interessi passivi"	0,00
<b>7 Investimenti</b>		
7.1	Incidenza investimenti sul totale della spesa corrente e in conto capitale  Impegni (Macroaggregato 2.2 "Investimenti fissi lordi e acquisto di terreni" + Macroaggregato 2.3 "Contributi agli investimenti") / totale Impegni Tit. I + II	23,28
7.2	Investimenti diretti procapite (in valore assoluto)  Impegni per Macroaggregato 2.2 "Investimenti fissi lordi e acquisto di terreni" / popolazione residente al 1 gennaio (al 1 gennaio dell'esercizio di riferimento o, se non disponibile, al 1 gennaio dell'ultimo anno disponibile)	370,58

**Piano degli indicatori di bilancio**  
**Indicatori sintetici**  
**Rendiconto esercizio 2022**

TIPOLOGIA INDICATORE		DEFINIZIONE	VALORE INDICATORE 2022(percentuale)
7.3	Contributi agli investimenti procapite (in valore assoluto)	Impegni per Macroaggregato 2.3 "Contributi agli investimenti" / popolazione residente (al 1 gennaio dell'esercizio di riferimento o, se non disponibile, al 1 gennaio dell'ultimo anno disponibile)	28,60
7.4	Investimenti complessivi procapite (in valore assoluto)	Impegni per Macroaggregati 2.2 "Investimenti fissi lordi e acquisto di terreni" e 2.3 "Contributi agli investimenti" / popolazione residente (al 1 gennaio dell'esercizio di riferimento o, se non disponibile, al 1 gennaio dell'ultimo anno disponibile)	399,19
7.5	Quota investimenti complessivi finanziati dal risparmio corrente	Margine corrente di competenza/[Impegni + relativi FPV (Macroaggregato 2.2 "Investimenti fissi lordi e acquisto di terreni" + Macroaggregato 2.3 "Contributi agli investimenti")]	0,00
7.6	Quota investimenti complessivi finanziati dal saldo positivo delle partite finanziarie	Saldo positivo delle partite finanziarie /[Impegni + relativi FPV (Macroaggregato 2.2 "Investimenti fissi lordi e acquisto di terreni" + Macroaggregato 2.3 "Contributi agli investimenti")]	0,00
7.7	Quota investimenti complessivi finanziati da debito	Accertamenti (Titolo 6"Accensione prestiti" - Categoria 6.02.02 "Anticipazioni" - Categoria 6.03.03 "Accensione prestiti a seguito di escussione di garanzie" - Accensioni di prestiti da rinegoziazioni) / [Impegni + relativi FPV (Macroaggregato 2.2 "Investimenti fissi lordi e acquisto di terreni" + Macroaggregato 2.3 "Contributi agli investimenti")]	15,75
<b>8 Analisi dei residui</b>			
8.1	Incidenza nuovi residui passivi di parte corrente su stock residui passivi correnti	Totale residui passivi titolo 1 di competenza dell'esercizio / Totale residui passivi titolo 1 al 31 dicembre	80,71
8.2	Incidenza nuovi residui passivi in c/capitale su stock residui passivi in conto capitale al 31 dicembre	Totale residui passivi titolo 2 di competenza dell'esercizio/ Totale residui passivi titolo 2 al 31 dicembre	90,73
8.3	Incidenza nuovi residui passivi per incremento attivita' finanziarie su stock residui passivi per incremento attivita' finanziarie al 31 dicembre	Totale residui passivi titolo 3 di competenza dell'esercizio / Totale residui passivi titolo 3 al 31 dicembre	100,00
8.4	Incidenza nuovi residui attivi di parte corrente su stock residui attivi di parte corrente	Totale residui attivi titoli 1,2,3 di competenza dell'esercizio / Totale residui attivi titoli 1, 2 e 3 al 31 dicembre	33,61
8.5	Incidenza nuovi residui attivi in c/capitale su stock residui attivi in c/capitale	Totale residui attivi titolo 4 di competenza dell'esercizio / Totale residui attivi titolo 4 al 31 dicembre	21,58
8.6	Incidenza nuovi residui attivi per riduzione di attivita' finanziarie su stock residui attivi per riduzione di attivita' finanziarie	Totale residui attivi titolo 5 di competenza dell'esercizio / Totale residui attivi titolo 5 al 31 dicembre	39,02
<b>9 Smaltimento debiti non finanziari</b>			
9.1	Smaltimento debiti commerciali nati nell'esercizio	Pagamenti di competenza (Macroaggregati 1.3 "Acquisto di beni e servizi" + 2.2 "Investimenti fissi lordi e acquisto di terreni") / Impegni di competenza (Macroaggregati 1.3 "Acquisto di beni e servizi" + 2.2 "Investimenti fissi lordi e acquisto di terreni")	78,81
9.2	Smaltimento debiti commerciali nati negli esercizi precedenti	Pagamenti c/residui (Macroaggregati 1.3 "Acquisto di beni e servizi" + 2.2 "Investimenti fissi lordi e acquisto di terreni") / stock residui al 1 gennaio (Macroaggregati 1.3 "Acquisto di beni e servizi" + 2.2 "Investimenti fissi lordi e acquisto di terreni")	73,45



**Piano degli indicatori di bilancio**  
**Indicatori sintetici**  
**Rendiconto esercizio 2022**

TIPOLOGIA INDICATORE	DEFINIZIONE	VALORE INDICATORE 2022(percentuale)
9.3 Smaltimento debiti verso altre amministrazioni pubbliche nati nell'esercizio	Pagamenti di competenza [Trasferimenti correnti a Amministrazioni Pubbliche (U.1.04.01.00.000) + Trasferimenti di tributi (U.1.05.00.00.000) + Fondi perequativi (U.1.06.00.00.000) + Contributi agli investimenti a Amministrazioni pubbliche (U.2.03.01.00.000) + Altri trasferimenti in conto capitale (U.2.04.01.00.000 + U.2.04.11.00.000 + U.2.04.16.00.000 + U.2.04.21.00.000)] / Impegni di competenza [Trasferimenti correnti a Amministrazioni Pubbliche (U.1.04.01.00.000) + Trasferimenti di tributi (U.1.05.00.00.000) + Fondi perequativi (U.1.06.00.00.000) + Contributi agli investimenti a Amministrazioni pubbliche (U.2.03.01.00.000) + Altri trasferimenti in conto capitale (U.2.04.01.00.000 + U.2.04.11.00.000 + U.2.04.16.00.000 + U.2.04.21.00.000)]	84,52
9.4 Smaltimento debiti verso altre amministrazioni pubbliche nati negli esercizi precedenti	Pagamenti in c/residui [Trasferimenti correnti a Amministrazioni Pubbliche (U.1.04.01.00.000) + Trasferimenti di tributi (U.1.05.00.00.000) + Fondi perequativi (U.1.06.00.00.000) + Contributi agli investimenti a Amministrazioni pubbliche (U.2.03.01.00.000) + Altri trasferimenti in conto capitale (U.2.04.01.00.000 + U.2.04.11.00.000 + U.2.04.16.00.000 + U.2.04.21.00.000)] / stock residui al 1 gennaio [Trasferimenti correnti a Amministrazioni Pubbliche (U.1.04.01.00.000) + Trasferimenti di tributi (U.1.05.00.00.000) + Fondi perequativi (U.1.06.00.00.000) + Contributi agli investimenti a Amministrazioni pubbliche (U.2.03.01.00.000) + Altri trasferimenti in conto capitale (U.2.04.01.00.000 + U.2.04.11.00.000 + U.2.04.16.00.000 + U.2.04.21.00.000)]	77,28
9.5 Indicatore annuale di tempestività' dei pagamenti(di cui al comma 1, dell'articolo 9, DPCM del 22 settembre 2014)	Giorni effettivi intercorrenti tra la data di scadenza della fattura o richiesta equivalente di pagamento e la data di pagamento ai fornitori moltiplicata per l'importo dovuto, rapportata alla somma degli importi pagati nel periodo di riferimento	0,00
<b>10 Debiti finanziari</b>		
10.1 Incidenza estinzioni anticipate debiti finanziari	Impegni per estinzioni anticipate / Debito da finanziamento al 31 dicembre anno precedente	0,00
10.2 Incidenza estinzioni ordinarie debiti finanziari	(Totale impegni Titolo 4 della spesa - Impegni estinzioni anticipate) / Debito da finanziamento al 31 dicembre anno precedente	6,79
10.3 Sostenibilita' debiti finanziari	[Impegni (Totale 1.7 "Interessi passivi" - "Interessi di mora" (U.1.07.06.02.000) - "Interessi per anticipazioni prestiti" (U.1.07.06.04.000) + Titolo 4 della spesa - estinzioni anticipate) - (Accertamenti Entrate categoria E.4.02.06.00.000 "Contributi agli investimenti direttamente destinati al rimborso di prestiti da amministrazioni pubbliche") + Trasferimenti in conto capitale per assunzione di debiti dell'amministrazione da parte di amministrazioni pubbliche (E.4.03.01.00.000) + Trasferimenti in conto capitale da parte di amministrazioni pubbliche per cancellazione di debiti dell'amministrazione (E.4.03.04.00.000)] / Accertamenti titoli 1, 2 e 3	10,98
10.4 Indebitamento procapite (in valore assoluto)	Debito di finanziamento al 31/12 / popolazione residente (al 1 gennaio dell'esercizio di riferimento o, se non disponibile, al 1 gennaio dell'ultimo anno disponibile)	1.803,75
<b>11 Composizione dell'avanzo di amministrazione</b>		
11.1 Incidenza quota libera di parte corrente nell'avanzo	Quota libera di parte corrente dell'avanzo/Avanzo di amministrazione	1,82
11.2 Incidenza quota libera in c/capitale nell'avanzo	Quota libera in conto capitale dell'avanzo/Avanzo di amministrazione	0,34
11.3 Incidenza quota accantonata nell'avanzo	Quota accantonata dell'avanzo/Avanzo di amministrazione	82,07

**Piano degli indicatori di bilancio**  
**Indicatori sintetici**  
**Rendiconto esercizio 2022**

TIPOLOGIA INDICATORE	DEFINIZIONE	VALORE INDICATORE 2022(percentuale)
11.4 Incidenza quota vincolata nell'avanzo	Quota vincolata dell'avanzo/Avanzo di amministrazione	15,77
<b>12 Disavanzo di amministrazione</b>		
12.1 Quota disavanzo ripianato nell'esercizio	Disavanzo di amministrazione esercizio precedente - Disavanzo di amministrazione esercizio in corso / Totale Disavanzo esercizio precedente	
12.2 Incremento del disavanzo rispetto all'esercizio precedente	Disavanzo di amministrazione esercizio in corso - Disavanzo di amministrazione esercizio precedente / Totale Disavanzo esercizio precedente	
12.3 Sostenibilita' patrimoniale del disavanzo	Totale disavanzo di amministrazione / Patrimonio netto	
12.4 Sostenibilita' disavanzo effettivamente a carico dell'esercizio	Disavanzo iscritto in spesa del conto del bilancio /(Accertamenti dei titoli 1, 2 e 3 delle entrate e trasferimenti in conto capitale per ripiano disavanzi pregressi)	0,00
<b>13 Debiti fuori bilancio</b>		
13.1 Debiti riconosciuti e finanziati	Importo debiti fuori bilancio riconosciuti e finanziati / Totale impegni titolo I e titolo II	0,04
13.2 Debiti in corso di riconoscimento	Importo debiti fuori bilancio in corso di riconoscimento/Totale accertamento entrate dei titoli 1, 2 e 3	0,00
13.3 Debiti riconosciuti e in corso di finanziamento	Importo debiti fuori bilancio riconosciuti e in corso di finanziamento/Totale accertamento entrate dei titoli 1, 2 e 3	0,00
<b>14 Fondo pluriennale vincolato</b>		
14.1 Utilizzo del FPV	(Fondo pluriennale vincolato corrente e capitale iscritto in entrata del bilancio - Quota del fondo pluriennale vincolato corrente e capitale non utilizzata nel corso dell'esercizio e rinviata agli esercizi successivi) / Fondo pluriennale vincolato corrente e capitale iscritto in entrata nel bilancio Per il FPV riferirsi ai valori riportati nell'allegato del rendiconto concernente il FPV, totale delle colonne a) e c)	41,63
<b>15 Partite di giro e conto terzi</b>		
15.1 Incidenza partite di giro e conto terzi in entrata	Totale accertamenti Entrate per conto terzi e partite di giro / Totale accertamenti primi tre titoli delle entrate (al netto delle operazioni riguardanti la gestione della cassa vincolata)	12,25
15.2 Incidenza partite di giro e conto terzi in uscita	Totale impegni Uscite per conto terzi e partite di giro / Totale impegni del titolo I della spesa (al netto delle operazioni riguardanti la gestione della cassa vincolata)	14,64

**Piano degli indicatori di bilancio**  
**Indicatori analitici concernenti la composizione delle entrate e l'effettiva capacita' di riscossione**  
**Rendiconto esercizio 2022**

Titolo Tipologia	Denominazione	Composizione delle entrate (valori percentuali)			Percentuale riscossione					
		Previsioni iniziali competenza / totale previsioni iniziali competenza	Previsioni definitive competenza / totale previsioni definitive competenza	Accertamenti/ Totale Accertamenti	% di riscossione prevista nel bilancio di previsione iniziale: Previsioni iniziali cassa/ (previsioni iniziali competenza + residui)	% di riscossione prevista nelle previsioni definitive: Previsioni definitive cassa/ (previsioni definitive competenza + residui)	% di riscossione complessiva: (Riscossioni c/comp+ Riscossioni c/residui)/ (Accertamenti + residui definitivi iniziali)	% di riscossione dei crediti esigibili nell'esercizio: Riscossioni c/comp/ Accertamenti di competenza	% di riscossione dei crediti esigibili negli esercizi precedenti: Riscossioni c/residui/ residui definitivi iniziali	
<b>TITOLO 1 ENTRATE CORRENTI DI NATURA TRIBUTARIA, CONTRIBUTIVA E PEREQUATIVA</b>										
10101	Tipologia 101: IMPOSTE, TASSE E PROVENTI ASSIMILATI	25,10	20,86	31,38	89,87	74,66	68,82	85,94	27,39	
10104	Tipologia 104: COMPARTICIPAZIONI DI TRIBUTI	0,00	0,00	0,00	100,17	100,00	0,44	0,00	0,44	
10301	Tipologia 301: FONDI PEREQUATIVI DA AMMINISTRAZIONI CENTRALI	7,95	6,25	9,51	129,31	100,00	99,54	99,53	100,00	
<b>10000 Totale TITOLO 1</b>	<b>ENTRATE CORRENTI DI NATURA TRIBUTARIA, CONTRIBUTIVA E PEREQUATIVA</b>	<b>33,05</b>	<b>27,11</b>	<b>40,89</b>	<b>96,93</b>	<b>79,07</b>	<b>74,31</b>	<b>89,10</b>	<b>28,85</b>	
<b>TITOLO 2 TRASFERIMENTI CORRENTI</b>										
20101	Tipologia 101: TRASFERIMENTI CORRENTI DA AMMINISTRAZIONI PUBBLICHE	3,85	4,24	6,24	103,94	100,00	66,96	71,69	52,93	
20102	Tipologia 102: TRASFERIMENTI CORRENTI DA FAMIGLIE	0,00	0,00	0,00	85,06	95,45	90,57	100,00	0,00	
20103	Tipologia 103: TRASFERIMENTI CORRENTI DA IMPRESE	0,21	0,26	0,21	98,88	93,80	81,72	81,56	83,00	
20104	Tipologia 104: TRASFERIMENTI CORRENTI DA ISTITUZIONI SOCIALI PRIVATE	0,20	0,21	0,20	78,55	86,43	50,70	47,37	62,44	
20105	Tipologia 105: TRASFERIMENTI CORRENTI DALL'UNIONE EUROPEA E DAL RESTO DEL MONDO	0,04	0,07	0,06	115,96	100,00	70,10	66,65	82,81	
<b>20000 Totale TITOLO 2</b>	<b>TRASFERIMENTI CORRENTI</b>	<b>4,30</b>	<b>4,78</b>	<b>6,71</b>	<b>102,82</b>	<b>99,19</b>	<b>66,90</b>	<b>71,24</b>	<b>53,75</b>	
<b>TITOLO 3 ENTRATE EXTRATRIBUTARIE</b>										
30100	Tipologia 100: VENDITA DI BENI E SERVIZI E PROVENTI DERIVANTI DALLA GESTIONE DEI BENI	4,46	3,70	5,71	60,64	63,99	55,97	69,44	38,12	

**Piano degli indicatori di bilancio**  
**Indicatori analitici concernenti la composizione delle entrate e l'effettiva capacita' di riscossione**  
**Rendiconto esercizio 2022**

Titolo Tipologia	Denominazione	Composizione delle entrate (valori percentuali)			Percentuale riscossione					
		Previsioni iniziali competenza / totale previsioni iniziali competenza	Previsioni definitive competenza / totale previsioni definitive competenza	Accertamenti/ Totale Accertamenti	% di riscossione prevista nel bilancio di previsione iniziale: Previsioni iniziali cassa/ (previsioni iniziali competenza + residui)	% di riscossione prevista nelle previsioni definitive: Previsioni definitive cassa/ (previsioni definitive competenza + residui)	% di riscossione complessiva: (Riscossioni c/comp+ Riscossioni c/residui)/ (Accertamenti + residui definitivi iniziali)	% di riscossione dei crediti esigibili nell'esercizio: Riscossioni c/comp/ Accertamenti di competenza	% di riscossione dei crediti esigibili negli esercizi precedenti: Riscossioni c/residui/ residui definitivi iniziali	
30200	Tipologia 200: PROVENTI DERIVANTI DALL'ATTIVITA' DI CONTROLLO E REPRESSIONE DELLE IRREGOLARITA' E DEGLI ILLECITI	3,89	2,94	5,56	9,33	15,69	17,04	37,98	7,25	
30300	Tipologia 300: INTERESSI ATTIVI	0,05	0,05	0,11	89,04	93,24	89,27	93,46	33,34	
30400	Tipologia 400: ALTRE ENTRATE DA REDDITI DA CAPITALE	1,21	0,96	1,45	100,00	100,00	59,28	59,28	0,00	
30500	Tipologia 500: RIMBORSI E ALTRE ENTRATE CORRENTI	1,35	1,39	1,44	95,28	87,98	67,98	80,72	43,33	
<b>30000 Totale TITOLO 3</b>	<b>ENTRATE EXTRATRIBUTARIE</b>	<b>10,96</b>	<b>9,04</b>	<b>14,27</b>	<b>35,78</b>	<b>41,00</b>	<b>35,33</b>	<b>57,47</b>	<b>16,68</b>	
<b>TITOLO 4 ENTRATE IN CONTO CAPITALE</b>										
40200	Tipologia 200: CONTRIBUTI AGLI INVESTIMENTI	10,48	9,61	10,90	141,48	99,04	34,05	59,54	20,72	
40400	Tipologia 400: ENTRATE DA ALIENAZIONE DI BENI MATERIALI E IMMATERIALI	0,24	0,69	1,15	408,10	98,83	84,01	87,27	42,38	
40500	Tipologia 500: ALTRE ENTRATE IN CONTO CAPITALE	0,36	0,29	0,50	99,68	93,23	94,69	97,36	60,25	
<b>40000 Totale TITOLO 4</b>	<b>ENTRATE IN CONTO CAPITALE</b>	<b>11,08</b>	<b>10,59</b>	<b>12,55</b>	<b>143,90</b>	<b>98,96</b>	<b>36,86</b>	<b>63,57</b>	<b>20,89</b>	
<b>TITOLO 5 ENTRATE DA RIDUZIONE DI ATTIVITA' FINANZIARIE</b>										
50100	Tipologia 100: ALIENAZIONE DI ATTIVITA' FINANZIARIE	0,00	0,00	0,00	17,44	76,01	70,68	100,00	46,77	
50200	Tipologia 200: RISCOSSIONE CREDITI DI BREVE TERMINE	0,00	0,04	0,03	100,00	100,00	0,00	0,00	0,00	
50300	Tipologia 300: RISCOSSIONE CREDITI DI MEDIO-LUNGO TERMINE	0,00	0,00	0,00	0,00	0,00	0,00	0,00	0,00	

**Piano degli indicatori di bilancio**  
**Indicatori analitici concernenti la composizione delle entrate e l'effettiva capacita' di riscossione**  
**Rendiconto esercizio 2022**

Titolo Tipologia	Denominazione	Composizione delle entrate (valori percentuali)			Percentuale riscossione				
		Previsioni iniziali competenza / totale previsioni iniziali competenza	Previsioni definitive competenza / totale previsioni definitive competenza	Accertamenti/ Totale Accertamenti	% di riscossione prevista nel bilancio di previsione iniziale: Previsioni iniziali cassa/ (previsioni iniziali competenza + residui)	% di riscossione prevista nelle previsioni definitive: Previsioni definitive cassa/ (previsioni definitive competenza + residui)	% di riscossione complessiva: (Riscossioni c/comp+ Riscossioni c/residui)/ (Accertamenti + residui definitivi iniziali)	% di riscossione dei crediti esigibili nell'esercizio: Riscossioni c/comp/ Accertamenti di competenza	% di riscossione dei crediti esigibili negli esercizi precedenti: Riscossioni c/residui/ residui definitivi iniziali
50400	Tipologia 400: ALTRE ENTRATE PER RIDUZIONE DI ATTIVITA' FINANZIARIE	4,64	3,68	1,99	103,43	100,00	18,49	10,55	24,16
<b>50000 Totale TITOLO 5</b>	<b>ENTRATE DA RIDUZIONE DI ATTIVITA' FINANZIARIE</b>	<b>4,64</b>	<b>3,72</b>	<b>2,02</b>	<b>103,14</b>	<b>99,99</b>	<b>16,04</b>	<b>10,46</b>	<b>19,25</b>
<b>TITOLO 6 ACCENSIONE PRESTITI</b>									
60100	Tipologia 100: EMISSIONE DI TITOLI OBBLIGAZIONARI	0,00	0,00	0,00	0,00	0,00	0,00	0,00	0,00
60200	Tipologia 200: ACCENSIONE PRESTITI A BREVE TERMINE	0,00	0,21	0,08	0,00	100,00	100,00	100,00	0,00
60300	Tipologia 300: ACCENSIONE MUTUI E ALTRI FINANZIAMENTI A MEDIO LUNGO TERMINE	1,69	1,59	2,20	79,88	100,00	96,80	94,72	100,00
<b>60000 Totale TITOLO 6</b>	<b>ACCENSIONE PRESTITI</b>	<b>1,69</b>	<b>1,80</b>	<b>2,28</b>	<b>89,03</b>	<b>100,00</b>	<b>96,87</b>	<b>94,91</b>	<b>100,00</b>
<b>TITOLO 7 ANTICIPAZIONI DA ISTITUTO TESORIERE/CASSIERE</b>									
70100	Tipologia 100: ANTICIPAZIONI DA ISTITUTO TESORIERE/CASSIERE	19,78	15,69	0,00	100,00	100,00	0,00	0,00	0,00
<b>70000 Totale TITOLO 7</b>	<b>ANTICIPAZIONI DA ISTITUTO TESORIERE/CASSIERE</b>	<b>19,78</b>	<b>15,69</b>	<b>0,00</b>	<b>100,00</b>	<b>100,00</b>	<b>0,00</b>	<b>0,00</b>	<b>0,00</b>
<b>TITOLO 9 ENTRATE PER CONTO TERZI E PARTITE DI GIRO</b>									
90100	Tipologia 100: ENTRATE PER PARTITE DI GIRO	13,76	26,64	21,00	122,08	100,00	99,90	99,91	92,71
90200	Tipologia 200: ENTRATE PER CONTO TERZI	0,74	0,63	0,28	101,79	100,00	32,90	80,07	5,42
<b>90000 Totale TITOLO 9</b>	<b>ENTRATE PER CONTO TERZI E PARTITE DI GIRO</b>	<b>14,50</b>	<b>27,27</b>	<b>21,28</b>	<b>120,50</b>	<b>100,00</b>	<b>97,53</b>	<b>99,65</b>	<b>10,40</b>

**Piano degli indicatori di bilancio**  
**Indicatori analitici concernenti la composizione delle entrate e l'effettiva capacita' di riscossione**  
**Rendiconto esercizio 2022**

Titolo Tipologia	Denominazione	Composizione delle entrate (valori percentuali)			Percentuale riscossione				
		Previsioni iniziali competenza / totale previsioni iniziali competenza	Previsioni definitive competenza / totale previsioni definitive competenza	Accertamenti/ Totale Accertamenti	% di riscossione prevista nel bilancio di previsione iniziale: Previsioni iniziali cassa/ (previsioni iniziali competenza + residui)	% di riscossione prevista nelle previsioni definitive: Previsioni definitive cassa/ (previsioni definitive competenza + residui)	% di riscossione complessiva: (Riscossioni c/comp+ Riscossioni c/residui)/ (Accertamenti + residui definitivi iniziali)	% di riscossione dei crediti esigibili nell'esercizio: Riscossioni c/comp/ Accertamenti di competenza	% di riscossione dei crediti esigibili negli esercizi precedenti: Riscossioni c/residui/ residui definitivi iniziali
	<b>TOTALE ENTRATE</b>	100,00	100,00	100,00	98,20	85,30	60,02	80,98	24,44

Piano degli indicatori di bilancio  
Indicatori analitici concernenti la composizione delle spese per missioni e programmi  
Rendiconto esercizio 2022

MISSIONI E PROGRAMMI		COMPOSIZIONE DELLE SPESE PER MISSIONI E PROGRAMMI (dati percentuali)						
		Previsioni iniziali		Previsioni definitive		Dati di rendiconto		
		Incidenza Missione/Programma: Previsioni stanziamento / totale previsioni missioni	di cui incidenza FPV: Previsioni stanziamento FPV/ Previsione FPV totale	Incidenza Missione/Programma: Previsioni stanziamento / totale previsioni missioni	di cui incidenza FPV: Previsioni stanziamento FPV/ Previsione FPV totale	Incidenza Missione programma: (Impegni + FPV)/(Totale impegni + Totale FPV)	di cui incidenza FPV: FPV / Totale FPV	di cui incidenza economie di spesa: Economie di competenza/ Totale Economie di competenza
<b>01</b>	<b>SERVIZI ISTITUZIONALI, GENERALI E DI GESTIONE</b>							
01	ORGANI ISTITUZIONALI	0,90	0,00	0,66	0,00	1,00	0,00	0,05
02	SEGRETERIA GENERALE	0,05	0,00	0,04	0,00	0,05	0,00	0,03
03	GESTIONE ECONOMICA, FINANZIARIA, PROGRAMMAZIONE E PROVVEDITORATO	6,63	0,63	5,25	0,57	4,33	0,57	6,90
04	GESTIONE DELLE ENTRATE TRIBUTARIE E SERVIZI FISCALI	0,39	1,99	0,39	0,13	0,60	0,12	0,01
05	GESTIONE DEI BENI DEMANIALI E PATRIMONIALI	0,94	0,08	2,07	6,33	2,86	6,34	0,64
06	UFFICIO TECNICO	1,20	0,00	1,36	1,49	1,75	1,51	0,66
07	SERVIZIO ELETTORALE E CONSULTAZIONI POPOLARI - ANAGRAFE E STATO CIVILE	0,68	0,00	0,57	0,21	0,84	0,21	0,09
08	STATISTICA E SISTEMI INFORMATIVI	0,77	0,00	0,82	0,31	1,17	0,31	0,20
10	RISORSE UMANE	2,10	74,88	2,22	7,96	3,17	7,62	0,51
11	ALTRI SERVIZI GENERALI	0,12	1,22	0,10	0,12	0,14	0,10	0,02
	<b>SERVIZI ISTITUZIONALI, GENERALI E DI GESTIONE</b>	<b>13,78</b>	<b>78,80</b>	<b>13,48</b>	<b>17,12</b>	<b>15,91</b>	<b>16,78</b>	<b>9,11</b>
<b>02</b>	<b>GIUSTIZIA</b>							
01	UFFICI GIUDIZIARI	0,00	0,00	0,00	0,00	0,00	0,00	0,00
	<b>GIUSTIZIA</b>	<b>0,00</b>	<b>0,00</b>	<b>0,00</b>	<b>0,00</b>	<b>0,00</b>	<b>0,00</b>	<b>0,00</b>
<b>03</b>	<b>ORDINE PUBBLICO E SICUREZZA</b>							
01	POLIZIA LOCALE E AMMINISTRATIVA	3,28	0,00	2,39	0,08	3,69	0,08	0,06
02	SISTEMA INTEGRATO DI SICUREZZA URBANA	0,02	0,00	0,07	0,27	0,10	0,27	0,04
	<b>ORDINE PUBBLICO E SICUREZZA</b>	<b>3,30</b>	<b>0,00</b>	<b>2,46</b>	<b>0,35</b>	<b>3,79</b>	<b>0,35</b>	<b>0,10</b>
<b>04</b>	<b>ISTRUZIONE E DIRITTO ALLO STUDIO</b>							

Piano degli indicatori di bilancio  
Indicatori analitici concernenti la composizione delle spese per missioni e programmi  
Rendiconto esercizio 2022

MISSIONI E PROGRAMMI		COMPOSIZIONE DELLE SPESE PER MISSIONI E PROGRAMMI (dati percentuali)						
		Previsioni iniziali		Previsioni definitive		Dati di rendiconto		
		Incidenza Missione/Programma: Previsioni stanziamento / totale previsioni missioni	di cui incidenza FPV: Previsioni stanziamento FPV/ Previsione FPV totale	Incidenza Missione/Programma: Previsioni stanziamento / totale previsioni missioni	di cui incidenza FPV: Previsioni stanziamento FPV/ Previsione FPV totale	Incidenza Missione programma: (Impegni + FPV)/(Totale impegni + Totale FPV)	di cui incidenza FPV: FPV / Totale FPV	di cui incidenza economie di spesa: Economie di competenza/ Totale Economie di competenza
<b>01</b>	ISTRUZIONE PRESCOLASTICA	1,44	0,00	1,16	0,29	1,74	0,29	0,11
<b>02</b>	ALTRI ORDINI DI ISTRUZIONE NON UNIVERSITARIA	0,63	0,00	0,47	0,41	0,69	0,41	0,08
<b>06</b>	SERVIZI AUSILIARI ALL'ISTRUZIONE	1,72	0,00	1,70	0,98	2,30	0,98	0,62
<b>07</b>	DIRITTO ALLO STUDIO	0,06	0,00	0,06	0,00	0,10	0,00	0,00
	<b>ISTRUZIONE E DIRITTO ALLO STUDIO</b>	<b>3,85</b>	<b>0,00</b>	<b>3,39</b>	<b>1,68</b>	<b>4,83</b>	<b>1,68</b>	<b>0,81</b>
<b>05</b>	TUTELA E VALORIZZAZIONE DEI BENI E DELLE ATTIVITA' CULTURALI							
<b>02</b>	ATTIVITÀ CULTURALI E INTERVENTI DIVERSI NEL SETTORE CULTURALE	1,42	0,00	1,66	1,09	2,36	1,09	0,40
	<b>TUTELA E VALORIZZAZIONE DEI BENI E DELLE ATTIVITA' CULTURALI</b>	<b>1,42</b>	<b>0,00</b>	<b>1,66</b>	<b>1,09</b>	<b>2,36</b>	<b>1,09</b>	<b>0,40</b>
<b>06</b>	POLITICHE GIOVANILI, SPORT E TEMPO LIBERO							
<b>01</b>	SPORT E TEMPO LIBERO	0,25	0,00	0,81	2,80	0,96	2,80	0,56
<b>02</b>	GIOVANI	0,01	0,00	0,01	0,00	0,01	0,00	0,01
	<b>POLITICHE GIOVANILI, SPORT E TEMPO LIBERO</b>	<b>0,26</b>	<b>0,00</b>	<b>0,82</b>	<b>2,80</b>	<b>0,97</b>	<b>2,80</b>	<b>0,57</b>
<b>07</b>	TURISMO							
<b>01</b>	SVILUPPO E VALORIZZAZIONE DEL TURISMO	0,51	0,00	0,61	0,01	0,67	0,01	0,51
	<b>TURISMO</b>	<b>0,51</b>	<b>0,00</b>	<b>0,61</b>	<b>0,01</b>	<b>0,67</b>	<b>0,01</b>	<b>0,51</b>
<b>08</b>	ASSETTO DEL TERRITORIO ED EDILIZIA ABITATIVA							
<b>01</b>	URBANISTICA E ASSETTO DEL TERRITORIO	2,52	0,00	2,26	8,99	2,12	9,13	2,52
<b>02</b>	EDILIZIA RESIDENZIALE PUBBLICA E LOCALE E PIANI DI EDILIZIA ECONOMICO-POPOLARE	0,27	0,00	0,65	3,49	0,88	3,50	0,25
	<b>ASSETTO DEL TERRITORIO ED EDILIZIA ABITATIVA</b>	<b>2,79</b>	<b>0,00</b>	<b>2,91</b>	<b>12,48</b>	<b>3,00</b>	<b>12,63</b>	<b>2,77</b>



Piano degli indicatori di bilancio  
Indicatori analitici concernenti la composizione delle spese per missioni e programmi  
Rendiconto esercizio 2022

MISSIONI E PROGRAMMI		COMPOSIZIONE DELLE SPESE PER MISSIONI E PROGRAMMI (dati percentuali)						
		Previsioni iniziali		Previsioni definitive		Dati di rendiconto		
		Incidenza Missione/Programma: Previsioni stanziamento / totale previsioni missioni	di cui incidenza FPV: Previsioni stanziamento FPV/ Previsione FPV totale	Incidenza Missione/Programma: Previsioni stanziamento / totale previsioni missioni	di cui incidenza FPV: Previsioni stanziamento FPV/ Previsione FPV totale	Incidenza Missione programma: (Impegni + FPV)/(Totale impegni + Totale FPV)	di cui incidenza FPV: FPV / Totale FPV	di cui incidenza economie di spesa: Economie di competenza/ Totale Economie di competenza
<b>09</b>	<b>SVILUPPO SOSTENIBILE E TUTELA DEL TERRITORIO E DELL'AMBIENTE</b>							
<b>01</b>	DIFESA DEL SUOLO	2,54	0,00	7,05	37,26	10,64	37,35	0,62
<b>02</b>	TUTELA, VALORIZZAZIONE E RECUPERO AMBIENTALE	0,61	0,00	0,81	0,31	0,99	0,31	0,47
<b>03</b>	RIFIUTI	10,36	0,00	6,33	0,00	9,85	0,00	0,04
<b>08</b>	QUALITÀ DELL'ARIA E RIDUZIONE DELL'INQUINAMENTO	0,14	0,00	0,10	0,03	0,14	0,03	0,02
	<b>SVILUPPO SOSTENIBILE E TUTELA DEL TERRITORIO E DELL'AMBIENTE</b>	<b>13,65</b>	<b>0,00</b>	<b>14,29</b>	<b>37,60</b>	<b>21,62</b>	<b>37,69</b>	<b>1,15</b>
<b>10</b>	<b>TRASPORTI E DIRITTO ALLA MOBILITÀ</b>							
<b>02</b>	TRASPORTO PUBBLICO LOCALE	6,17	0,00	5,73	14,97	7,09	15,01	3,29
<b>05</b>	VIABILITÀ E INFRASTRUTTURE STRADALI	3,26	0,00	4,78	5,98	6,73	6,00	1,30
	<b>TRASPORTI E DIRITTO ALLA MOBILITÀ</b>	<b>9,43</b>	<b>0,00</b>	<b>10,51</b>	<b>20,95</b>	<b>13,82</b>	<b>21,01</b>	<b>4,59</b>
<b>11</b>	<b>SOCCORSO CIVILE</b>							
<b>01</b>	SISTEMA DI PROTEZIONE CIVILE	0,17	0,00	0,15	0,00	0,15	0,00	0,15
	<b>SOCCORSO CIVILE</b>	<b>0,17</b>	<b>0,00</b>	<b>0,15</b>	<b>0,00</b>	<b>0,15</b>	<b>0,00</b>	<b>0,15</b>
<b>12</b>	<b>DIRITTI SOCIALI, POLITICHE SOCIALI E FAMIGLIA</b>							
<b>01</b>	INTERVENTI PER L'INFANZIA E I MINORI E PER ASILI NIDO	2,42	0,00	2,26	0,06	3,08	0,06	0,79
<b>02</b>	INTERVENTI PER LA DISABILITÀ	0,06	0,00	0,19	0,00	0,29	0,00	0,02
<b>03</b>	INTERVENTI PER GLI ANZIANI	0,38	0,00	0,34	0,00	0,52	0,00	0,02
<b>04</b>	INTERVENTI PER I SOGGETTI A RISCHIO DI ESCLUSIONE SOCIALE	1,86	21,20	1,85	1,41	2,58	1,42	0,55
<b>06</b>	INTERVENTI PER IL DIRITTO ALLA CASA	0,73	0,00	1,38	3,44	1,63	3,44	0,94
<b>07</b>	PROGRAMMAZIONE E GOVERNO DELLA RETE DEI SERVIZI SOCIO SANITARI E SOCIALI	0,09	0,00	0,06	0,00	0,09	0,00	0,00

Piano degli indicatori di bilancio  
Indicatori analitici concernenti la composizione delle spese per missioni e programmi  
Rendiconto esercizio 2022

MISSIONI E PROGRAMMI		COMPOSIZIONE DELLE SPESE PER MISSIONI E PROGRAMMI (dati percentuali)						
		Previsioni iniziali		Previsioni definitive		Dati di rendiconto		
		Incidenza Missione/Programma: Previsioni stanziamento / totale previsioni missioni	di cui incidenza FPV: Previsioni stanziamento FPV/ Previsione FPV totale	Incidenza Missione/Programma: Previsioni stanziamento / totale previsioni missioni	di cui incidenza FPV: Previsioni stanziamento FPV/ Previsione FPV totale	Incidenza Missione programma: (Impegni + FPV)/(Totale impegni + Totale FPV)	di cui incidenza FPV: FPV / Totale FPV	di cui incidenza economie di spesa: Economie di competenza/ Totale Economie di competenza
09	SERVIZIO NECROSCOPICO E CIMITERIALE	0,38	0,00	0,51	0,79	0,52	0,80	0,50
	<b>DIRITTI SOCIALI, POLITICHE SOCIALI E FAMIGLIA</b>	<b>5,92</b>	<b>21,20</b>	<b>6,59</b>	<b>5,70</b>	<b>8,71</b>	<b>5,72</b>	<b>2,82</b>
13	TUTELA DELLA SALUTE							
07	ULTERIORI SPESE IN MATERIA SANITARIA	0,02	0,00	0,04	0,00	0,06	0,00	0,02
	<b>TUTELA DELLA SALUTE</b>	<b>0,02</b>	<b>0,00</b>	<b>0,04</b>	<b>0,00</b>	<b>0,06</b>	<b>0,00</b>	<b>0,02</b>
14	SVILUPPO ECONOMICO E COMPETITIVITÀ							
01	INDUSTRIA, E PMI E ARTIGIANATO	0,00	0,00	0,00	0,00	0,00	0,00	0,00
02	COMMERCIO - RETI DISTRIBUTIVE - TUTELA DEI CONSUMATORI	0,27	0,00	0,34	0,20	0,47	0,20	0,09
03	RICERCA E INNOVAZIONE	0,57	0,00	0,32	0,00	0,39	0,00	0,19
04	RETI E ALTRI SERVIZI DI PUBBLICA UTILITA'	0,09	0,00	0,14	0,01	0,09	0,01	0,24
	<b>SVILUPPO ECONOMICO E COMPETITIVITÀ</b>	<b>0,93</b>	<b>0,00</b>	<b>0,80</b>	<b>0,21</b>	<b>0,95</b>	<b>0,21</b>	<b>0,52</b>
15	POLITICHE PER IL LAVORO E LA FORMAZIONE PROFESSIONALE							
03	SOSTEGNO ALL'OCCUPAZIONE	0,07	0,00	0,09	0,00	0,08	0,00	0,12
	<b>POLITICHE PER IL LAVORO E LA FORMAZIONE PROFESSIONALE</b>	<b>0,07</b>	<b>0,00</b>	<b>0,09</b>	<b>0,00</b>	<b>0,08</b>	<b>0,00</b>	<b>0,12</b>
17	ENERGIA E DIVERSIFICAZIONE DELLE FONTI ENERGETICHE							
01	FONTI ENERGETICHE	0,51	0,00	0,36	0,01	0,45	0,01	0,19
	<b>ENERGIA E DIVERSIFICAZIONE DELLE FONTI ENERGETICHE</b>	<b>0,51</b>	<b>0,00</b>	<b>0,36</b>	<b>0,01</b>	<b>0,45</b>	<b>0,01</b>	<b>0,19</b>
20	FONDI E ACCANTONAMENTI							
01	FONDO DI RISERVA	0,22	0,00	0,05	0,00	0,00	0,00	0,13
02	FONDO CREDITI DI DUBBIA ESIGIBILITA'	4,27	0,00	3,05	0,00	0,00	0,00	8,52
03	ALTRI FONDI	0,36	0,00	0,12	0,00	0,00	0,00	0,33

Piano degli indicatori di bilancio  
Indicatori analitici concernenti la composizione delle spese per missioni e programmi  
Rendiconto esercizio 2022

MISSIONI E PROGRAMMI		COMPOSIZIONE DELLE SPESE PER MISSIONI E PROGRAMMI (dati percentuali)						
		Previsioni iniziali		Previsioni definitive		Dati di rendiconto		
		Incidenza Missione/Programma: Previsioni stanziamento / totale previsioni missioni	di cui incidenza FPV: Previsioni stanziamento FPV/ Previsione FPV totale	Incidenza Missione/Programma: Previsioni stanziamento / totale previsioni missioni	di cui incidenza FPV: Previsioni stanziamento FPV/ Previsione FPV totale	Incidenza Missione programma: (Impegni + FPV)/(Totale impegni + Totale FPV)	di cui incidenza FPV: FPV / Totale FPV	di cui incidenza economie di spesa: Economie di competenza/ Totale Economie di competenza
	<b>FONDI E ACCANTONAMENTI</b>	<b>4,85</b>	<b>0,00</b>	<b>3,22</b>	<b>0,00</b>	<b>0,00</b>	<b>0,00</b>	<b>8,98</b>
<b>50</b>	<b>DEBITO PUBBLICO</b>							
<b>01</b>	QUOTA INTERESSI AMMORTAMENTO MUTUI E PRESTITI OBBLIGAZIONARI	0,19	0,00	0,12	0,00	0,18	0,00	0,00
<b>02</b>	QUOTA CAPITALE AMMORTAMENTO MUTUI E PRESTITI OBBLIGAZIONARI	4,44	0,00	2,70	0,00	4,21	0,00	0,00
	<b>DEBITO PUBBLICO</b>	<b>4,63</b>	<b>0,00</b>	<b>2,82</b>	<b>0,00</b>	<b>4,39</b>	<b>0,00</b>	<b>0,00</b>
<b>60</b>	<b>ANTICIPAZIONI FINANZIARIE</b>							
<b>01</b>	RESTITUZIONE ANTICIPAZIONI DI TESORERIA	19,56	0,00	13,07	0,00	0,00	0,00	36,49
	<b>ANTICIPAZIONI FINANZIARIE</b>	<b>19,56</b>	<b>0,00</b>	<b>13,07</b>	<b>0,00</b>	<b>0,00</b>	<b>0,00</b>	<b>36,49</b>
<b>99</b>	<b>SERVIZI PER CONTO TERZI</b>							
<b>01</b>	SERVIZI PER CONTO TERZI - PARTITE DI GIRO	14,35	0,00	22,73	0,00	18,24	0,00	30,70
	<b>SERVIZI PER CONTO TERZI</b>	<b>14,35</b>	<b>0,00</b>	<b>22,73</b>	<b>0,00</b>	<b>18,24</b>	<b>0,00</b>	<b>30,70</b>

Piano degli indicatori di bilancio  
Indicatori concernenti la capacita' di pagare spese per missioni e programmi  
Rendiconto esercizio 2022

MISSIONI E PROGRAMMI		CAPACITA' DI PAGARE SPESE NEL CORSO DELL'ESERCIZIO 2022 (dati percentuali)				
		Capacita' di pagamento nel bilancio di previsione iniziale: Previsioni iniziali cassa/ (residui +previsioni iniziali competenza- FPV )	Capacita' di pagamento nelle previsioni definitive: Previsioni definitive cassa/ (residui +previsioni definitive competenza- FPV )	Capacita' di pagamento a consuntivo: (Pagam. c/comp+ Pagam. c/residui ) / (Impegni + residui definitivi iniziali)	Capacita' di pagamento delle spese nell'esercizio: Pagam. c/comp/ Impegni	Capacita' di pagamento delle spese esigibili negli esercizi precedenti: Pagam. c/residui / residui definitivi iniziali
<b>01</b>	<b>SERVIZI ISTITUZIONALI, GENERALI E DI GESTIONE</b>					
01	ORGANI ISTITUZIONALI	112,41	100,00	84,61	87,25	64,05
02	SEGRETERIA GENERALE	110,49	100,00	93,58	93,49	94,64
03	GESTIONE ECONOMICA, FINANZIARIA, PROGRAMMAZIONE E PROVVEDITORATO	109,65	100,00	89,86	90,52	82,86
04	GESTIONE DELLE ENTRATE TRIBUTARIE E SERVIZI FISCALI	106,85	100,00	64,26	50,48	70,39
05	GESTIONE DEI BENI DEMANIALI E PATRIMONIALI	230,07	100,00	75,23	78,78	53,04
06	UFFICIO TECNICO	135,59	100,00	87,74	87,08	92,20
07	SERVIZIO ELETTORALE E CONSULTAZIONI POPOLARI - ANAGRAFE E STATO CIVILE	118,86	100,00	90,02	90,91	75,76
08	STATISTICA E SISTEMI INFORMATIVI	126,12	100,00	71,09	68,46	85,36
10	RISORSE UMANE	128,59	100,00	92,98	92,61	96,52
11	ALTRI SERVIZI GENERALI	122,38	100,00	84,17	84,84	80,73
	<b>SERVIZI ISTITUZIONALI, GENERALI E DI GESTIONE</b>	<b>124,45</b>	<b>100,00</b>	<b>83,13</b>	<b>84,89</b>	<b>74,97</b>
<b>02</b>	<b>GIUSTIZIA</b>					
01	UFFICI GIUDIZIARI	111,05	100,00	18,61	74,18	3,71
	<b>GIUSTIZIA</b>	<b>111,05</b>	<b>100,00</b>	<b>18,61</b>	<b>74,18</b>	<b>3,71</b>
<b>03</b>	<b>ORDINE PUBBLICO E SICUREZZA</b>					
01	POLIZIA LOCALE E AMMINISTRATIVA	108,30	100,00	85,84	84,30	97,18
02	SISTEMA INTEGRATO DI SICUREZZA URBANA	199,44	100,00	69,87	66,39	96,48
	<b>ORDINE PUBBLICO E SICUREZZA</b>	<b>109,04</b>	<b>100,00</b>	<b>85,63</b>	<b>84,06</b>	<b>97,17</b>
<b>04</b>	<b>ISTRUZIONE E DIRITTO ALLO STUDIO</b>					
01	ISTRUZIONE PRESCOLASTICA	112,55	100,00	86,29	87,07	80,69
02	ALTRI ORDINI DI ISTRUZIONE NON UNIVERSITARIA	122,21	100,00	70,18	78,73	52,28

Piano degli indicatori di bilancio  
Indicatori concernenti la capacita' di pagare spese per missioni e programmi  
Rendiconto esercizio 2022

MISSIONI E PROGRAMMI		CAPACITA' DI PAGARE SPESE NEL CORSO DELL'ESERCIZIO 2022 (dati percentuali)				
		Capacita' di pagamento nel bilancio di previsione iniziale: Previsioni iniziali cassa/ (residui +previsioni iniziali competenza- FPV )	Capacita' di pagamento nelle previsioni definitive: Previsioni definitive cassa/ (residui +previsioni definitive competenza- FPV )	Capacita' di pagamento a consuntivo: (Pagam. c/comp+ Pagam. c/residui ) / (Impegni + residui definitivi iniziali)	Capacita' di pagamento delle spese nell'esercizio: Pagam. c/comp/ Impegni	Capacita' di pagamento delle spese esigibili negli esercizi precedenti: Pagam. c/residui / residui definitivi iniziali
06	SERVIZI AUSILIARI ALL'ISTRUZIONE	114,79	100,00	72,86	68,13	89,46
07	DIRITTO ALLO STUDIO	113,16	100,00	92,51	92,46	92,93
	<b>ISTRUZIONE E DIRITTO ALLO STUDIO</b>	<b>115,40</b>	<b>100,00</b>	<b>77,34</b>	<b>77,14</b>	<b>78,16</b>
05	TUTELA E VALORIZZAZIONE DEI BENI E DELLE ATTIVITA' CULTURALI					
02	ATTIVITÀ CULTURALI E INTERVENTI DIVERSI NEL SETTORE CULTURALE	140,87	100,00	83,06	84,99	72,78
	<b>TUTELA E VALORIZZAZIONE DEI BENI E DELLE ATTIVITA' CULTURALI</b>	<b>140,87</b>	<b>100,00</b>	<b>83,06</b>	<b>84,99</b>	<b>72,78</b>
06	POLITICHE GIOVANILI, SPORT E TEMPO LIBERO					
01	SPORT E TEMPO LIBERO	228,59	99,95	80,11	77,86	87,74
02	GIOVANI	119,60	100,00	62,37	52,92	94,86
	<b>POLITICHE GIOVANILI, SPORT E TEMPO LIBERO</b>	<b>225,63</b>	<b>99,95</b>	<b>79,77</b>	<b>77,38</b>	<b>87,88</b>
07	TURISMO					
01	SVILUPPO E VALORIZZAZIONE DEL TURISMO	81,85	100,00	74,15	65,08	96,93
	<b>TURISMO</b>	<b>81,85</b>	<b>100,00</b>	<b>74,15</b>	<b>65,08</b>	<b>96,93</b>
08	ASSETTO DEL TERRITORIO ED EDILIZIA ABITATIVA					
01	URBANISTICA E ASSETTO DEL TERRITORIO	183,75	100,00	62,37	60,44	83,34
02	EDILIZIA RESIDENZIALE PUBBLICA E LOCALE E PIANI DI EDILIZIA ECONOMICO-POPOLARE	296,25	100,00	88,15	85,77	99,96
	<b>ASSETTO DEL TERRITORIO ED EDILIZIA ABITATIVA</b>	<b>196,28</b>	<b>100,00</b>	<b>71,62</b>	<b>68,98</b>	<b>92,09</b>
09	SVILUPPO SOSTENIBILE E TUTELA DEL TERRITORIO E DELL'AMBIENTE					
01	DIFESA DEL SUOLO	464,28	100,00	84,41	83,66	93,19
02	TUTELA, VALORIZZAZIONE E RECUPERO AMBIENTALE	126,45	100,00	70,27	66,82	79,92
03	RIFIUTI	110,87	100,00	99,09	99,47	45,61
08	QUALITÀ DELL'ARIA E RIDUZIONE DELL'INQUINAMENTO	100,88	100,00	76,37	71,16	93,68

Piano degli indicatori di bilancio  
Indicatori concernenti la capacita' di pagare spese per missioni e programmi  
Rendiconto esercizio 2022

MISSIONI E PROGRAMMI		CAPACITA' DI PAGARE SPESE NEL CORSO DELL'ESERCIZIO 2022 (dati percentuali)				
		Capacita' di pagamento nel bilancio di previsione iniziale: Previsioni iniziali cassa/ (residui +previsioni iniziali competenza- FPV )	Capacita' di pagamento nelle previsioni definitive: Previsioni definitive cassa/ (residui +previsioni definitive competenza- FPV )	Capacita' di pagamento a consuntivo: (Pagam. c/comp+ Pagam. c/residui ) / (Impegni + residui definitivi iniziali)	Capacita' di pagamento delle spese nell'esercizio: Pagam. c/comp/ Impegni	Capacita' di pagamento delle spese esigibili negli esercizi precedenti: Pagam. c/residui / residui definitivi iniziali
	<b>SVILUPPO SOSTENIBILE E TUTELA DEL TERRITORIO E DELL'AMBIENTE</b>	<b>182,56</b>	<b>100,00</b>	<b>92,35</b>	<b>92,82</b>	<b>83,50</b>
<b>10</b>	<b>TRASPORTI E DIRITTO ALLA MOBILITÀ</b>					
<b>02</b>	TRASPORTO PUBBLICO LOCALE	201,96	100,00	79,84	78,62	95,81
<b>05</b>	VIABILITA' E INFRASTRUTTURE STRADALI	185,68	100,00	75,91	78,06	67,47
	<b>TRASPORTI E DIRITTO ALLA MOBILITÀ</b>	<b>195,16</b>	<b>100,00</b>	<b>77,50</b>	<b>78,31</b>	<b>72,89</b>
<b>11</b>	<b>SOCCORSO CIVILE</b>					
<b>01</b>	SISTEMA DI PROTEZIONE CIVILE	107,73	100,00	81,50	77,71	98,42
	<b>SOCCORSO CIVILE</b>	<b>107,73</b>	<b>100,00</b>	<b>81,50</b>	<b>77,71</b>	<b>98,42</b>
<b>12</b>	<b>DIRITTI SOCIALI, POLITICHE SOCIALI E FAMIGLIA</b>					
<b>01</b>	INTERVENTI PER L'INFANZIA E I MINORI E PER ASILI NIDO	111,26	100,00	84,01	82,95	92,06
<b>02</b>	INTERVENTI PER LA DISABILITA'	109,52	100,00	83,06	80,08	97,82
<b>03</b>	INTERVENTI PER GLI ANZIANI	118,29	100,00	77,05	76,43	80,25
<b>04</b>	INTERVENTI PER I SOGGETTI A RISCHIO DI ESCLUSIONE SOCIALE	113,80	100,00	75,53	74,04	86,11
<b>06</b>	INTERVENTI PER IL DIRITTO ALLA CASA	102,77	100,00	75,20	64,91	92,22
<b>07</b>	PROGRAMMAZIONE E GOVERNO DELLA RETE DEI SERVIZI SOCIO SANITARI E SOCIALI	113,28	100,00	88,56	89,86	74,40
<b>09</b>	SERVIZIO NECROSCOPICO E CIMITERIALE	102,61	100,00	69,70	62,74	91,94
	<b>DIRITTI SOCIALI, POLITICHE SOCIALI E FAMIGLIA</b>	<b>110,30</b>	<b>100,00</b>	<b>78,83</b>	<b>76,38</b>	<b>90,32</b>
<b>13</b>	<b>TUTELA DELLA SALUTE</b>					
<b>07</b>	ULTERIORI SPESE IN MATERIA SANITARIA	95,70	100,00	75,73	72,29	92,90
	<b>TUTELA DELLA SALUTE</b>	<b>95,70</b>	<b>100,00</b>	<b>75,73</b>	<b>72,29</b>	<b>92,90</b>
<b>14</b>	<b>SVILUPPO ECONOMICO E COMPETITIVITÀ</b>					
<b>01</b>	INDUSTRIA, E PMI E ARTIGIANATO	0,00	0,00	0,00	0,00	0,00

Piano degli indicatori di bilancio  
Indicatori concernenti la capacita' di pagare spese per missioni e programmi  
Rendiconto esercizio 2022

MISSIONI E PROGRAMMI		CAPACITA' DI PAGARE SPESE NEL CORSO DELL'ESERCIZIO 2022 (dati percentuali)				
		Capacita' di pagamento nel bilancio di previsione iniziale: Previsioni iniziali cassa/ (residui +previsioni iniziali competenza- FPV )	Capacita' di pagamento nelle previsioni definitive: Previsioni definitive cassa/ (residui +previsioni definitive competenza- FPV )	Capacita' di pagamento a consuntivo: (Pagam. c/comp+ Pagam. c/residui ) / (Impegni + residui definitivi iniziali)	Capacita' di pagamento delle spese nell'esercizio: Pagam. c/comp/ Impegni	Capacita' di pagamento delle spese esigibili negli esercizi precedenti: Pagam. c/residui / residui definitivi iniziali
02	COMMERCIO - RETI DISTRIBUTIVE - TUTELA DEI CONSUMATORI	107,98	100,00	69,21	67,84	73,39
03	RICERCA E INNOVAZIONE	109,84	100,08	79,96	77,88	96,96
04	RETI E ALTRI SERVIZI DI PUBBLICA UTILITA'	105,75	100,00	75,67	88,64	40,43
	<b>SVILUPPO ECONOMICO E COMPETITIVITÀ</b>	<b>108,69</b>	<b>100,03</b>	<b>74,00</b>	<b>74,04</b>	<b>73,84</b>
15	<b>POLITICHE PER IL LAVORO E LA FORMAZIONE PROFESSIONALE</b>					
03	SOSTEGNO ALL'OCCUPAZIONE	108,22	100,00	52,34	40,04	95,26
	<b>POLITICHE PER IL LAVORO E LA FORMAZIONE PROFESSIONALE</b>	<b>108,22</b>	<b>100,00</b>	<b>52,34</b>	<b>40,04</b>	<b>95,26</b>
17	<b>ENERGIA E DIVERSIFICAZIONE DELLE FONTI ENERGETICHE</b>					
01	FONTI ENERGETICHE	152,32	100,00	80,90	79,93	92,93
	<b>ENERGIA E DIVERSIFICAZIONE DELLE FONTI ENERGETICHE</b>	<b>152,32</b>	<b>100,00</b>	<b>80,90</b>	<b>79,93</b>	<b>92,93</b>
20	<b>FONDI E ACCANTONAMENTI</b>					
01	FONDO DI RISERVA	90,31	293,61	0,00	0,00	0,00
02	FONDO CREDITI DI DUBBIA ESIGIBILITA'	0,00	0,00	0,00	0,00	0,00
03	ALTRI FONDI	0,00	0,00	0,00	0,00	0,00
	<b>FONDI E ACCANTONAMENTI</b>	<b>4,08</b>	<b>4,11</b>	<b>0,00</b>	<b>0,00</b>	<b>0,00</b>
50	<b>DEBITO PUBBLICO</b>					
01	QUOTA INTERESSI AMMORTAMENTO MUTUI E PRESTITI OBBLIGAZIONARI	130,95	100,00	99,87	99,87	100,00
02	QUOTA CAPITALE AMMORTAMENTO MUTUI E PRESTITI OBBLIGAZIONARI	126,79	100,00	98,67	98,67	0,00
	<b>DEBITO PUBBLICO</b>	<b>126,96</b>	<b>100,00</b>	<b>98,72</b>	<b>98,72</b>	<b>100,00</b>
60	<b>ANTICIPAZIONI FINANZIARIE</b>					
01	RESTITUZIONE ANTICIPAZIONI DI TESORERIA	100,00	100,00	0,00	0,00	0,00
	<b>ANTICIPAZIONI FINANZIARIE</b>	<b>100,00</b>	<b>100,00</b>	<b>0,00</b>	<b>0,00</b>	<b>0,00</b>

Piano degli indicatori di bilancio  
Indicatori concernenti la capacita' di pagare spese per missioni e programmi  
Rendiconto esercizio 2022

MISSIONI E PROGRAMMI		CAPACITA' DI PAGARE SPESE NEL CORSO DELL'ESERCIZIO 2022 (dati percentuali)				
		Capacita' di pagamento nel bilancio di previsione iniziale: Previsioni iniziali cassa/ (residui +previsioni iniziali competenza- FPV )	Capacita' di pagamento nelle previsioni definitive: Previsioni definitive cassa/ (residui +previsioni definitive competenza- FPV )	Capacita' di pagamento a consuntivo: (Pagam. c/comp+ Pagam. c/residui ) / (Impegni + residui definitivi iniziali)	Capacita' di pagamento delle spese nell'esercizio: Pagam. c/comp/ Impegni	Capacita' di pagamento delle spese esigibili negli esercizi precedenti: Pagam. c/residui / residui definitivi iniziali
99	SERVIZI PER CONTO TERZI					
01	SERVIZI PER CONTO TERZI - PARTITE DI GIRO	117,76	100,00	92,99	95,20	59,42
	SERVIZI PER CONTO TERZI	117,76	100,00	92,99	95,20	59,42



## 1.22 - VERIFICA CREDITI E DEBITI RECIPROCI CON SOCIETÀ CONTROLLATE E PARTECIPATE ED ENTI STRUMENTALI

Ai sensi del D.lgs. 118/2011 art. 11 comma 6 lettera j, la relazione sulla gestione espone gli esiti della verifica delle partite debitorie e creditorie tra il Comune e le sue Società controllate e partecipate e i suoi Enti strumentali. Le schede che seguono, asseverate dall'Organo di

### SOCIETÀ A PARTECIPAZIONE DIRETTA

Dati pervenuti da Società	SOCIETÀ	IMPORTO CREDITI SOCIETÀ	IMPORTO DEBITI COMUNE	DIFFERENZA	DIFFERENZA RICONCILIATA GIÀ CONTABILIZZATA	DIFFERENZA DA RICONCILIARE	DIFFERENZA NON RICONCILIATA	IMPORTO DEBITI SOCIETÀ	IMPORTO CREDITI COMUNE	DIFFERENZA	DIFFERENZA RICONCILIATA GIÀ CONTABILIZZATA	DIFFERENZA DA RICONCILIARE	DIFFERENZA NON RICONCILIATA	NOTE
SI	A.M.I.U. S.p.A.	75.874.220,48	71.296.433,83	4.577.786,65	3.180,00	0,00	4.574.606,65	4.951.624,33	1.461.858,20	3.489.766,13	3.481.806,17	7.959,96	0,00	<b>Credit:</b> la differenza riconciliata è relativa a somme contabilizzate nel 2023; <b>la differenza non riconciliata è composta da:</b> € 547.765,94 per importo contestato con nota n. 428181/11.12.2019 per il quale è in corso istanza di mediazione congiunta, € 26.992,51 per somme contestate con nota 502719/29.12.2022 e da € 3.999.848,20 per fatture da emettere a lungo a seguito di determina Città Metropolitana 984/2022 relativa al PEF 2022-25 <b>Debit:</b> la differenza riconciliata risulta dalla somma di: € 4.113.806,17 per somme rateizzate contabilizzate in esercizi successivi e detratti € 632.000,00 per vendita non ancora perfezionata di un area che la società contabilizzerà nei prossimi esercizi; <b>la differenza da riconciliare è relativa a somme da contabilizzare nel 2023</b>
SI	A.M.T. S.p.A.	70.651.367,96	3.972.686,44	66.678.681,52	63.162.555,88	3.516.125,64	0,00	3.049.834,00	3.040.000,00	9.834,00	0,00	9.834,00	0,00	<b>Credit:</b> la differenza riconciliata è relativa a somme contabilizzate nei successivi esercizi di competenza; <b>la differenza da riconciliare è relativa a somme da contabilizzare nel 2023 o da contabilizzare in base ai rispettivi decreti di erogazione del finanziamento</b> <b>Debit:</b> la differenza da riconciliare si riferisce a somme da contabilizzare negli esercizi successivi
SI	A.Se.F. S.r.l.	6.513,86	5.200,46	1.313,40	0,00	1.313,40	0,00	81.436,00	0,00	81.436,00	81.436,00	0,00	0,00	<b>Credit:</b> la differenza da riconciliare si riferisce a somme da contabilizzare nel 2023 <b>Debit:</b> la differenza riconciliata è relativa a somme contabilizzate nell'esercizio 2023
SI	A.S.Ter. S.p.A.	14.617.362,30	13.761.269,71	856.092,59	856.092,59	0,00	0,00	4.687,25	4.687,25	0,00	0,00	0,00	0,00	<b>Credit:</b> la differenza riconciliata si riferisce a somme contabilizzate nel 2023
SI	Bagni Marina Genovese S.p.A.	26.162,25	2.877,00	23.285,25	0,00	23.285,25	0,00	333.319,21	279.877,57	53.441,64	0,00	53.441,64	0,00	<b>Credit:</b> differenza da riconciliare per somme da contabilizzare nel 2023 <b>Debit:</b> differenza da riconciliare per costi ulteriori TARI a carico della società (interessi, sanzioni, recuperi) che verranno accertati al momento della riscossione

SI	Banca Popolare Etica S.c.p.A.	0,00	0,00	0,00				0,00	0,00	0,00				Le azioni della società sono state conferite in conto aumento capitale sociale della società Finanziaria Sviluppo Utilities S.r.l. (F.S.U.) il 21/12/2022 con DD n. 2022-185.0.0.-13
SI	Farmacie Genovesi S.r.l.	28.435,51	28.435,51	0,00				30.300,81	30.300,81	0,00				
SI	F.I.L.S.E. S.p.A.	0,00	0,00	0,00				690.107,79	0,00	690.107,79	0,00	690.107,79	0,00	<b>Debiti:</b> la differenza da riconciliare si riferisce a fondi assegnati per la gestione ed erogazione di agevolazioni rotative e a fondo perduto ex L. 266/97
SI	Finanziaria Sviluppo Utilities S.r.l. (F.S.U.)	0,00	0,00	0,00				8.500.000,00	8.500.000,00	0,00				
SI	Genova Parcheggio S.p.A.	1.804.135,78	1.804.135,78	0,00				2.261.423,13	2.169.129,54	92.293,59	0,00	92.293,59	0,00	<b>Debiti:</b> differenza da riconciliare si riferisce a somme da contabilizzare nel 2023
SI	IRE S.p.A	449.740,00	172.214,31	277.525,69	277.525,69	0,00	0,00	204.500,00	204.500,00	0,00				<b>Crediti:</b> la differenza riconciliata si riferisce a somme contabilizzate nel 2023 <b>Debiti:</b> importi indicati al lordo IVA
SI	Job Centre S.r.l.	399.008,19	399.008,19	0,00				0,00	0,00	0,00				
SI	Liguria Digitale S.c.p.a.	2.414.090,40	2.380.999,22	33.091,18	33.091,17	0,00	0,00	0,00	0,00	0,00				<b>Crediti:</b> la differenza riconciliata si riferisce a somme contabilizzate nel 2023
SI	Porto Antico S.p.A.	4.384.270,25	3.763.357,22	620.913,03	0,00	353.903,55	267.009,48	334.432,92	184.991,40	149.441,52	0,00	149.441,52	0,00	<b>Crediti:</b> la differenza da riconciliare si riferisce a somme da contabilizzare nel 2023; la differenza non riconciliata si riferisce a somme in corso di verifica <b>Debiti:</b> la differenza da riconciliare si riferisce a somme da
SI	Società per Cornigliano S.p.A.	150.000,00	0,00	150.000,00	150.000,00	0,00	0,00	0,00	0,00	0,00				<b>Crediti:</b> la differenza riconciliata è dovuta a somma ricevuta dal Comune da parte della società in qualità di soggetto promotore che l'Ente ha depositato c/o MEF in qualità di autorità espropriante, in attesa della definizione della procedura di esproprio. Per il Comune trattasi di <b>Debiti:</b> la differenza riconciliata è relativa somme contabilizzate negli esercizi successivi
SI	S.P.I.M. S.p.A.	895.837,29	895.837,29	0,00				836.662,90	758.662,90	78.000,00	78.000,00	0,00	0,00	
SI	Stazioni Marittime S.p.A.	0,00	0,00	0,00				0,00	0,00	0,00				
SI	Sviluppo Genova S.p.A.	0,00	0,00	0,00				0,00	0,00	0,00				

L'Organo di Revisione

Firma apposta da Collegio Revisori dei Conti del  
Comune di Genova

(documento firmato digitalmente)

Asseverati da Società

**SOCIETA' A PARTECIPAZIONE INDIRETTA - I LIVELLO**

Dati pervenuti da Società	SOCIETA'	IMPORTO CREDITI SOCIETA'	IMPORTO DEBITI COMUNE	DIFFERENZA	DIFFERENZA RICONCILIATA GIA' CONTABILIZZATA	DIFFERENZA DA RICONCILIARE	DIFFERENZA NON RICONCILIATA	IMPORTO DEBITI SOCIETA'	IMPORTO CREDITI COMUNE	DIFFERENZA	DIFFERENZA RICONCILIATA GIA' CONTABILIZZATA	DIFFERENZA DA RICONCILIARE	DIFFERENZA NON RICONCILIATA	NOTE
SI	A.T.C. Esercizio S.p.A.	0,00	0,00	0,00				0,00	0,00	0,00				
NO	A.T.P. - Esercizio S.r.l.	0,00	0,00	0,00				0,00	0,00	0,00				Dati desunti dal Sistema di gestione del Bilancio
SI	AMIU Bonifiche S.p.A.	120,00	120,00	0,00				13.562,00	13.562,00	0,00				
NO	A.R.AL S.p.A. Azienda Rifiuti Alessandrina	0,00	0,00	0,00				0,00	0,00	0,00				Dati desunti dal Sistema di gestione del Bilancio
NO	Convention Bureau Genova S.r.l.	25.000,00	25.000,00	0,00				0,00	0,00	0,00				Dati desunti dal Sistema di gestione del Bilancio Tutti gli importi indicati sono al lordo
SI	Ecolegno Genova S.r.l. in liquidazione	0,00	0,00	0,00				0,00	0,00	0,00				
SI	GE.AM. S.p.a.	0,00	0,00	0,00				0,00	0,00	0,00				
SI	IREN S.p.A.	0,00	0,00	0,00				244.589,00	244.000,00	589,00	0,00	589,00	0,00	<b>Debiti:</b> la differenza da riconciliare si riferisce a somme da contabilizzare nel 2023 Tutti gli importi sono indicati al lordo
SI	SMC Esercizio Scari	0,00	0,00	0,00				0,00	0,00	0,00				
SI	S.A.TER. Servizi Ambientali Territoriali S.p.A.	0,00	0,00	0,00				0,00	0,00	0,00				
SI	S.G.M. S.c.p.a.	0,00	0,00	0,00				0,00	0,00	0,00				
NO	S.T.L. Terre di Portofino S.c.a.r.l. in liquidazione	0,00	0,00	0,00				0,00	0,00	0,00				Dati desunti dal Sistema di gestione del Bilancio
SI	S.V.I. S.r.l. in liquidazione	0,00	0,00	0,00				0,00	0,00	0,00				
SI	TICASS S.c.r.l.	0,00	0,00	0,00				0,00	0,00	0,00				

L'Organo di Revisione

Firma apposta da Collegio Revisori dei Conti del Comune di Genova

(documento firmato digitalmente)

Asseverati da Società

**SOCIETA' A PARTECIPAZIONE INDIRECTA - II LIVELLO**

Dati pervenuti da Società	SOCIETA'	IMPORTO CREDITI SOCIETA'	IMPORTO DEBITI COMUNE	DIFFERENZA	DIFFERENZA RICONCILIATA GIA' CONTABILIZZATA	DIFFERENZA DA RICONCILIARE	DIFFERENZA NON RICONCILIATA	IMPORTO DEBITI SOCIETA'	IMPORTO CREDITI COMUNE	DIFFERENZA	DIFFERENZA RICONCILIATA GIA' CONTABILIZZATA	DIFFERENZA DA RICONCILIARE	DIFFERENZA NON RICONCILIATA	NOTE
SI	IREN ACQUA	266.483,22	266.483,22	0,00				1.662,44	404.552,69	-402.890,25	-402.890,25	0,00	0,00	<b>Debiti:</b> la differenza riconciliata comprende: € -1.392,00 per somme relative a TARI contabilizzata dalla società nel 2023 e € -401.498,25 per variante in corso d'opera lavori rete fognaria via Robino, per i quali la società, prima di erogarli, è in attesa di formale approvazione da parte ATO
SI	IREN ENERGIA	0,00	0,00	0,00				1.689,00	1.689,00	0,00				
SI	IREN MERCATO	2.186,39	0,00	2.186,39	0,00	0,00	2.186,39	30.250,06	26.532,00	3.718,06	-10.000,00	5.778,07	7.939,99	<b>Credit:</b> la differenza non riconciliata è rappresentata da fatture non pervenute/già saldate <b>Debiti:</b> la differenza riconciliata è relativa a somme accertate che società ha contabilizzato nel 2023; la differenza da
SI	IRETI	0,00	0,00	0,00				189.412,51	189.412,51	0,00				Tutti gli importi sono indicati al lordo IVA
SI	IREN SMART SOLUTIONS	219.600,00	219.600,00	0,00				227.415,00	219.600,00	7.815,00	0,00	7.815,00	0,00	<b>Debiti:</b> la differenza da riconciliare si riferisce a somme da regolarizzare nel 2023 Tutti gli importi sono indicati al lordo IVA

L'Organo di Revisione

Firma apposta da Collegio Revisori dei Conti del  
Comune di Genova

(documento firmato digitalmente)

Asseverati da Società

**ORGANISMI ED ENTI STRUMENTALI**

Dati pervenuti	ENTE STRUMENTALE	IMPORTO CREDITI ENTE	IMPORTO DEBITI COMUNE	DIFFERENZA	DIFFERENZA RICONCILIATA GIA' CONTABILIZZATA	DIFFERENZA DA RICONCILIARE	DIFFERENZA NON RICONCILIATA	IMPORTO DEBITI ENTE	IMPORTO CREDITI COMUNE	DIFFERENZA	DIFFERENZA RICONCILIATA GIA' CONTABILIZZATA	DIFFERENZA DA RICONCILIARE	DIFFERENZA NON RICONCILIATA	NOTE
NO	Genova Palazzo Ducale Fondazione per la Cultura	406.023,32	406.023,32	0,00				49.000,00	49.000,00	0,00				Dati desunti dal Sistema di gestione del Bilancio Tutti gli importi indicati sono al lordo IVA
SI	FULGIS Fondazione Urban Lab Genoa International School	0,00	0,00	0,00				0,00	0,00	0,00				
SI	Consorzio Villa Serra	237.000,00	0,00	237.000,00	0,00	237.000,00	0,00	0,00	0,00	0,00				Credit: differenza da riconciliare per somme da contabilizzare nel 2023
SI	Fondazione Teatro Carlo Felice	44.262,80	44.217,80	45,00	0,00	45,00	0,00	989.879,22	862.222,59	127.656,63	0,00	127.656,63	0,00	Credit: differenza da riconciliare per somme da contabilizzare nel 2023 Debiti: differenza da riconciliare per costi ulteriori TARI a carico della società (interessi, sanzioni, recuperi) che verranno accertati al momento della riscossione
NO	Teatro Nazionale Genova	26.440,00	26.440,00	0,00				8.450,00	8.450,00	0,00				Dati desunti dal Sistema di gestione del Bilancio Tutti gli importi indicati sono al lordo IVA
SI	Consorzio Bacino Imbrifero Montano del Bormida	0,00	0,00	0,00				0,00	0,00	0,00				
SI	Civico Museo Biblioteca dell'Attore del Teatro Stabile di Genova	0,00	0,00	0,00				0,00	0,00	0,00				

L'Organo di Revisione

Firma apposta da Collegio Revisori dei Conti del Comune di Genova

(documento firmato digitalmente)

Asseverati da Società

***NOTA INTEGRATIVA SULLA GESTIONE ECONOMICO-PATRIMONIALE***

***Sezione 2***

## **2.1 - NOTA INTEGRATIVA**

(D. Lgs. 118/2011 modificato ed integrato dal D.LGS 126/2014)

La riforma contabile avviata con decreto legislativo 23 giugno 2011 n. 118, coordinato con il decreto legislativo 10 agosto 2014, n. 126 prevede, per gli enti in contabilità finanziaria, l'adozione di un sistema contabile integrato che garantisca la rilevazione unitaria dei fatti gestionali nei loro profili finanziario ed economico-patrimoniale.

Nell'ambito di tale sistema integrato, la contabilità economico-patrimoniale affianca la contabilità finanziaria, che costituisce il sistema contabile principale e fondamentale per fini autorizzatori e di rendicontazione dei risultati della gestione finanziaria, per rilevare i costi/oneri e i ricavi/proventi derivanti dalle transazioni poste in essere da una amministrazione pubblica

L'integrazione dei sistemi di contabilità finanziaria ed economico-patrimoniale avviene attraverso l'adozione del piano dei conti integrato di cui all'articolo 4 del decreto legislativo 23 giugno 2011 n. 118, costituito dall'elenco delle articolazioni delle unità elementari del bilancio finanziario gestionale e dei conti economico-patrimoniali, e dalla matrice di "transizione" che definisce le modalità di correlazione delle scritture finanziarie ed economico patrimoniali.

Dalle correlazioni definite dalla matrice di transizione rimangono escluse le registrazioni non rilevabili dalla contabilità finanziaria come ad esempio le scritture di integrazione, rettifica e ammortamento tipiche della contabilità economico-patrimoniale.

La contabilità economico patrimoniale è derivata dalle rilevazioni gestionali della contabilità finanziaria che misurano il valore monetario dei costi/oneri e dei ricavi/proventi rilevati in corrispondenza con la fase dell'accertamento delle entrate, ed i costi/oneri sostenuti sono rilevati in corrispondenza con la fase della liquidazione delle spese.

Costituiscono eccezione a tale principio:

- i costi derivanti dai trasferimenti e contributi (correnti, agli investimenti e in c/capitale) che sono rilevati in corrispondenza dell'impegno della spesa;
- le entrate dei titoli 5 "Entrate da riduzione di attività finanziaria", 6 "Accensione di prestiti", 7 "Anticipazioni da istituto tesoriere/cassiere" e 9 "Entrate per conto terzi e partite di giro", il cui accertamento non determina la rilevazione di ricavi. L'accertamento delle entrate dei titoli 5 "Entrate da riduzione di attività finanziaria" e 9 "Entrate per conto terzi e partite di giro" determina solo la rilevazione di crediti. Gli accertamenti delle entrate del titolo 6 "accensione di prestiti" e da riduzione di depositi bancari non determinano la registrazione di crediti dell'ente nelle scritture della contabilità economico patrimoniale;
- le spese del titolo 3 "Spese per incremento attività finanziarie", 4 "Rimborso Prestiti", 5 "Chiusura Anticipazioni ricevute da istituto tesoriere/cassiere" e 7 "Uscite per conto terzi e partite di giro", il cui impegno determina solo la rilevazione di debiti e non di costi, escluse le concessioni di crediti e l'incremento dei depositi bancari il cui impegno non determina neanche la registrazione di debiti dell'ente;
- le entrate e le spese relative al credito IVA e debito IVA, il cui accertamento e impegno/liquidazione determinano la rilevazione di crediti e debiti;
- gli accertamenti effettuati a valere della voce del piano finanziario E.3.05.99.02.001 "Fondi incentivanti il personale (art. 113 del d.lgs. 50/2016)" che non determinano la formazione di ricavi, e la liquidazione degli impegni correlati a tale entrate, assunti a carico degli stanziamenti di spesa riguardanti gli incentivi tecnici e il fondo risorse finanziarie di cui all'articolo 113, comma 2, del d.lgs. n. 50 del 2016, che non determina la formazione di costi
- gli accertamenti derivanti dalla rateizzazione delle entrate dei titoli 1 e 3 relativi a entrate di competenza economica di esercizi precedenti non determinano la formazione di ricavi/proventi negli esercizi di imputazione delle entrate rateizzate. La rateizzazione dei crediti non incide sulla competenza economica dei relativi ricavi/proventi.

Inoltre, per quanto riguarda la variazione di crediti e debiti:

- la riduzione di depositi bancari è rilevata in corrispondenza agli incassi per Prelievi da depositi bancari;
- l'incremento dei depositi bancari è rilevato in corrispondenza ai pagamenti per Versamenti da depositi bancari;
- con riferimento ai titoli 5 delle entrate, e 3, 4 e 5 delle spese, la registrazione dei crediti e dei debiti in contabilità economico-patrimoniale è effettuata anche con riferimento agli accertamenti e agli impegni registrati nell'esercizio con imputazione agli esercizi successivi (e non si considerano gli impegni e gli accertamenti imputati all'esercizio in corso se registrati negli esercizi precedenti);
- anche gli accertamenti derivanti dalla rateizzazione delle entrate dei titoli 1 e 3 registrati nell'esercizio con imputazione agli esercizi successivi costituiscono crediti dell'ente (e gli accertamenti imputati all'esercizio in corso se registrati negli esercizi precedenti non determinano la formazione di ricavi e di nuovi crediti).



Le scritture derivanti dalla contabilità finanziaria sono state integrate e rettificate con:

- Allineamento delle risultanze inventariali che hanno determinato la rilevazione di sopravvenienze/insussistenze per disallineamento temporale con la contabilità finanziaria;
- Rilevazione delle quote di ammortamento;
- Rettifica dei costi/ricavi di competenza economica su esercizi futuri;
- Accantonamento a Fondi per rischi e oneri futuri.
- Adeguamento delle partecipazioni attraverso il metodo del Patrimonio Netto

Nell'ambito delle scritture di assestamento economico, le spese liquidabili sono state assimilate alle spese liquidate cui sono correlati i costi di competenza dell'esercizio. Pertanto, in corrispondenza agli impegni liquidabili che nella contabilità finanziaria, in quanto esigibili, sono considerati di competenza finanziaria dell'esercizio in cui la prestazione è stata resa attribuendo nella contabilità economico il costo dei beni e delle prestazioni rese nell'esercizio, ancorché non liquidate, alla competenza economica dell'esercizio.

## **2.2 - CONTO ECONOMICO**

### *CRITERI DI FORMAZIONE*

Nel corso dell'esercizio i costi sono rilevati in corrispondenza alla liquidazione della spesa per l'acquisto dei beni ad eccezione dei trasferimenti correnti e dei contributi agli investimenti che sono rilevati in corrispondenza degli impegni contabilizzati in contabilità finanziaria.

I ricavi sono rilevati in corrispondenza degli accertamenti contabilizzati in contabilità finanziaria.

La procedura informatica dell'ente non prevede di separare l'IVA che viene registrata in contabilità economico patrimoniale sulla base delle risultanze dei registri fiscali.

Nell'ambito delle scritture di assestamento economico, le spese liquidabili sono state assimilate alle spese liquidate cui sono correlati i costi di competenza dell'esercizio. Pertanto, in corrispondenza agli impegni liquidabili che nella contabilità finanziaria, in quanto esigibili, sono considerati di competenza finanziaria dell'esercizio in cui la prestazione è stata resa, nella contabilità economico patrimoniale, è effettuata la registrazione "Fatture da ricevere", che consente di attribuire il costo/acquisto dei beni e delle prestazioni rese nell'esercizio, ancorché non liquidate, alla competenza economica dell'esercizio.

Il conto economico evidenzia le componenti positive e negative della gestione secondo i criteri della competenza economica. La redazione dello stesso è quella scalare, che consente la determinazione del risultato economico dell'esercizio attraverso successive aggregazioni di componenti positivi e negativi.

Il risultato economico dell'esercizio 2022 presenta un peggioramento di € 29.024.739,65 rispetto al 2021 dovuto principalmente alla gestione straordinaria. Tuttavia, il risultato economico della gestione ordinaria, che è quello connesso all'attività istituzionale dell'ente, rileva un miglioramento di € 27.850.420,05 rispetto all'esercizio precedente.

**CONTO ECONOMICO ESERCIZIO 2022**

	2022	2021
COMPONENTI POSITIVI DELLA GESTIONE (A)	890.777.215,19	913.749.815,19
COMPONENTI NEGATIVI DELLA GESTIONE (B)	801.251.965,68	852.074.985,73
<b>RISULTATO OPERATIVO (A-B)</b>	<b>89.525.249,51</b>	<b>61.674.829,46</b>
PROVENTI ED ONERI FINANZIARI (C)	<b>-4.675.626,24</b>	<b>-23.383.932,44</b>
Proventi finanziari	22.473.530,05	4.430.846,45
Oneri finanziari	27.149.156,29	27.814.778,89
RETTIFICHE DI VALORE ATTIVITA' FINANZIARIE (D)	<b>4.653.485,70</b>	<b>22.188.443,22</b>
Rivalutazioni	4.731.047,78	22.465.663,58
Svalutazioni	77.562,08	277.220,36
PROVENTI ED ONERI STRAORDINARI (E)	<b>-30.566.560,80</b>	<b>27.049.463,83</b>
Proventi straordinari	47.702.353,15	45.089.179,94
Oneri straordinari	78.268.913,95	18.039.716,11
<b>RISULTATO PRIMA DELLE IMPOSTE (A-B+C+D+E)</b>	<b>58.936.548,17</b>	<b>87.528.804,07</b>
IMPOSTE	11.484.214,53	11.051.730,78
<b>RISULTATO DELL'ESERCIZIO</b>	<b>47.452.333,64</b>	<b>76.477.073,29</b>

**A) COMPONENTI POSITIVI DELLA GESTIONE**

<b>A) COMPONENTI POSITIVI DELLA GESTIONE</b>	<b>2022</b>	<b>2021</b>	<b>DIFFERENZE</b>
1 Proventi da tributi	450.734.289,74	432.997.349,71	17.736.940,03
2 Proventi da fondi perequativi	136.477.649,73	136.531.853,91	-54.204,18
<b>3 Proventi da trasferimenti e contributi</b>	<b>125.408.000,47</b>	<b>161.063.687,23</b>	<b>-35.655.686,76</b>
a Proventi da trasferimenti correnti	95.798.310,40	132.096.518,61	-36.298.208,21
b Quota annuale di contributi agli investimenti	13.450.261,94	13.157.493,86	292.768,08
c Contributi agli investimenti	16.159.428,13	15.809.674,76	349.753,37
<b>4 Ricavi delle vendite e prestazioni e proventi da servizi pubblici</b>	<b>79.275.607,75</b>	<b>91.899.021,38</b>	<b>-12.623.413,63</b>
a Proventi derivanti dalla gestione dei beni	42.372.803,02	50.773.728,92	-8.400.925,90
b Ricavi della vendita di beni	0,00	0,00	0,00
c Ricavi e proventi dalla prestazione di servizi	36.902.804,73	41.125.292,46	-4.222.487,73
5 Variazioni nelle rimanenze di prodotti in corso di lavorazione, etc. (+/-)	0,00	0,00	0,00
6 Variazione dei lavori in corso su ordinazione	0,00	0,00	0,00
7 Incrementi di immobilizzazioni per lavori interni	0,00	0,00	0,00
8 Altri ricavi e proventi diversi	98.881.667,50	91.257.902,96	7.623.764,54
<b>TOTALE COMPONENTI POSITIVI DELLA GESTIONE (A)</b>	<b>890.777.215,19</b>	<b>913.749.815,19</b>	<b>-22.972.600,00</b>

A 1) La voce corrisponde ai proventi da tributi propri di competenza dell'esercizio accertati al Titolo 1.01.

A 2) Corrisponde al Fondo Solidarietà Comunale accertato al Titolo 1.03.01.

A 3 a) I Proventi da trasferimenti correnti comprendono i trasferimenti dallo Stato, dalla Regione, da Organismi Comunitari e internazionali, proventi per sponsorizzazioni iniziative culturali accertati al titolo 2.01 e nettati dell'I.V.A. a debito.

A 3 b) La voce rileva la quota di competenza dell'esercizio di contributi agli investimenti accertati dall'ente, destinati a investimenti, interamente sospesi nell'esercizio in cui il credito è stato accertato e i contributi agli investimenti concessi a terzi e finanziati da terzi, interamente sospesi nell'esercizio in cui il credito è stato accertato. La quota di competenza dell'esercizio è definita in conformità con il piano di ammortamento del cespite cui il contributo si riferisce e rettifica indirettamente il relativo ammortamento annuale. Pertanto, annualmente, il risconto passivo (provento sospeso), originato dalla sospensione dal contributo in conto investimenti ottenuto dall'ente, è ridotto a fronte della rilevazione di un provento (quota annuale di contributo agli investimenti) di importo proporzionale alla quota di ammortamento del bene finanziato. In tal modo, l'effetto sul risultato di gestione della componente economica negativa (ammortamento) viene "sterilizzato" ad ogni esercizio mediante l'imputazione della componente economica positiva (quota annuale di contributi agli investimenti).

A 3 c) La voce comprende la quota di competenza dell'esercizio dei contributi agli investimenti accertati al Titolo 4.02.

A 4) Corrisponde ai proventi derivanti dalla gestione dei beni, accertati in contabilità finanziaria al titolo 3.1.1 - 3.1.02 e 3.1.03 nettati di I.V.A. a debito.

A 8) Altri ricavi e proventi diversi è una voce di carattere residuale e comprende gli accertamenti al titolo 3.2 - 3.5 escluso il 3.5.99.03.01 (entrate derivanti dall'inversione contabile IVA), nettati di I.V.A. a debito.

**B) COMPONENTI NEGATIVI DELLA GESTIONE**

<b>B) COMPONENTI NEGATIVI DELLA GESTIONE</b>	<b>2022</b>	<b>2021</b>	<b>DIFFERENZE</b>
9 Acquisto di materie prime e/o beni di consumo	4.592.320,20	3.891.232,18	701.088,02
10 Prestazioni di servizi	375.270.520,29	363.606.206,47	11.664.313,82
11 Utilizzo beni di terzi	10.765.784,34	10.576.496,86	189.287,48
12 Trasferimenti e contributi	99.329.748,83	114.332.380,50	-15.002.631,67
a Trasferimenti correnti	83.170.320,70	98.522.705,74	-15.352.385,04
b Contributi agli investimenti ad Amministrazioni pubbliche	2.700.266,00	15.185,82	2.685.080,18
c Contributi agli investimenti ad altri soggetti	13.459.162,13	15.794.488,94	-2.335.326,81
13 Personale	215.171.523,40	206.014.740,15	9.156.783,25
14 Ammortamenti e svalutazioni	66.273.921,09	119.736.311,64	-53.462.390,54
a Ammortamenti di immobilizzazioni Immateriali	1.774.639,72	1.271.635,24	503.004,48
b Ammortamenti di immobilizzazioni materiali	51.940.489,49	48.056.387,21	3.884.102,28
c Altre svalutazioni delle immobilizzazioni	0,00	0,00	0,00
d Svalutazione dei crediti	12.558.791,88	70.408.289,19	-57.849.497,31
15 Variazioni nelle rimanenze di materie prime e/o beni di consumo (+/-)	0,00	0,00	0,00
16 Accantonamenti per rischi	0,00	0,00	0,00
17 Altri accantonamenti	18.744.021,22	10.048.166,12	8.695.855,10
18 Oneri diversi di gestione	11.104.126,31	23.869.451,81	-12.765.325,50
<b>TOTALE COMPONENTI NEGATIVI DELLA GESTIONE (B)</b>	<b>801.251.965,68</b>	<b>852.074.985,73</b>	<b>-50.823.020,05</b>

B 09) Acquisti materie prime e beni di consumo contabilizzati in contabilità finanziaria al titolo 1.3.01 e nettati dell'I.V.A.

B 10) Prestazione di servizi contabilizzati in contabilità finanziaria al titolo 1.3.02 escluso il conto 1.3.02.07 (Utilizzo beni di terzi) e nettati dell'I.V.A. a credito.

B 11) Utilizzo beni di terzi contabilizzati al titolo 1.3.02.07 nettati dell'I.V.A. a credito.

B 12 a) Trasferimenti contributi correnti contabilizzati al titolo 1.4. e titolo 1.1.02.02.04 (pensioni a carico del comune).

B 12 b) Contributi agli investimenti ad amministrazioni pubbliche contabilizzati al titolo 2.3.01.

B 12 c) Contributi ad altri soggetti contabilizzati al titolo 2.3.02 - 2.3.03. – 2.3.04

B 13) La voce spesa di personale comprende oltre ai costi contabilizzati al titolo 1.1.01- 1.1.02.01 - 1.1.02.02.01 ed escluso 1.1.01.01.01 anche la quota di competenza 2022 relativa al salario accessorio e indennità di € 17.772.527,75 e la chiusura del rateo per la quota di competenza 2021 di € 17.506.938,91.

B 14) Ammortamenti e svalutazioni. Le voci B 14 a) e B 14 b) comprendono le quote ammortamento d'esercizio su beni immateriali e materiali calcolate secondo le percentuali stabilite dal principio contabile applicato concernente la contabilità economico-patrimoniale. La voce B 14 d) Svalutazione dei crediti riguarda gli accantonamenti al Fondo Svalutazione Crediti pari a euro 12.558.791,88.

Fondo Svalutazione crediti 31.12.2021	399.273.643,34
Fondo Svalutazione crediti 31.12.2022	391.877.949,09
Decremento F.S.C.	-7.395.694,25
Decremento su crediti di natura tributaria	-19.954.486,13
Incremento su crediti verso clienti e altri crediti	12.558.791,88

Di seguito si dettagliano le voci B 14 a) e B 14 b):

<b>AMMORTAMENTI ECONOMICI 2022</b>	<b>%</b>	<b>IMPORTO</b>
Ammortamento Fabbricati Demaniali	2	407.315,42
Ammortamento Fabbricati Patrimonio Indisponibile	2	5.522.699,73
Ammortamento Fabbricati Patrimonio Disponibile	2	1.636.073,99
Ammortamento Infrastrutture Stradali	3	12.938.520,19
Ammortamento Infrastrutture idrauliche -Demaniali	3	6.052.680,75
Ammortamento Infrastrutture stradali - IMPIANTI ILLUMINAZIONE PUBBLICA	3	415.703,14
Ammortamento Infrastrutture stradali - IMPIANTI SEMAFORICI	3	7.866,67
Ammortamento Infrastrutture stradali - ALTRI IMPIANTI	3	45.409,35
Ammortamento Metropolitane e Ascensori	3	19.560.804,16
Ammortamento Infrastrutture (Altre Infrastrutture) - Fognature Depuratori	3	1.962.576,56
Ammortamento di attrezzature n.a.c.	5	138.308,46
Ammortamento altri beni materiali diversi	20	100.437,26
Ammortamento Armi leggere	20	7.058,92
Ammortamento di attrezzature sanitarie	5	17.498,80
Ammortamento di attrezzature scientifiche	5	20.484,45
Ammortamento Mezzi di trasporto stradali	20	2.433.800,12
Ammortamento Macchine per ufficio	20	26.730,32
Ammortamento di server	20	350,40
Ammortamento postazioni di lavoro	25	396.304,83
Ammortamento periferiche	25	9.290,39
Ammortamento di tablet e dispositivi di telefonia fissa e mobile	25	5.504,95
Ammortamento degli apparati di telecomunicazione	25	360,20
Ammortamento di hardware n.a.c.	25	34.034,21
Ammortamento Mobili e arredi per ufficio	10	87.160,69
Ammortamento Mobili e arredi per alloggi e pertinenze	10	6.888,66
Ammortamento Mobili e arredi per laboratori	10	4.574,20
Ammortamento di altri mobili e arredi n.a.c.	10	84.034,27
Ammortamento Strumenti musicali	20	276,00
Ammortamento Macchinari	20	14.499,20
Ammortamento di impianti	5	3.243,20
Ammortamento Software	20	1.774.639,72
<b>Totale</b>		<b>53.715.129,21</b>



B 17) Si riferisce ad accantonamenti per rinnovi contrattuali per € 3.094.692,12 e ad Altri accantonamenti per € 15.649.329,10.

B 18) Oneri diversi di gestione. Si tratta di una voce residuale nella quale vanno rilevati gli oneri della gestione di competenza dell'esercizio non classificabili nelle voci precedenti.

#### **C) PROVENTI ED ONERI FINANZIARI**

Il risultato della gestione finanziaria presenta un saldo di € -4.675.626,24.

#### **D) RETTIFICHE DI VALORE ATTIVITA' FINANZIARIE**

D 22) Rivalutazioni. La voce raccoglie l'incremento di valore delle partecipazioni dovuto al conseguimento di utile da parte delle società partecipate dall'Ente.

D 23) Svalutazioni. La voce raccoglie il decremento di valore delle partecipazioni dovuto al conseguimento di perdite da parte delle società partecipate dall'Ente.

#### **E) PROVENTI ED ONERI STRAORDINARI**

Il risultato della gestione straordinaria presenta un saldo di € -30.566.560,80.

E 24 a) Proventi da permessi di costruire: per un importo pari a € 3.933.681,00.

E 24 c) Sopravvenienze attive ed insussistenze del passivo

Comprendono le insussistenze del passivo derivanti dalla finanziaria per € 14.975.213,17 e le sopravvenienze attive registrate da finanziaria per € 289.556,66.

Inoltre, comprendono le sopravvenienze attive extrafinanziarie per un importo pari ad € 21.566.995,26, imputabili principalmente alla riduzione del

Fondo svalutazione crediti.

E 24 d) Rappresenta le plusvalenze patrimoniali pari ad € 6.129.684,61, imputabili principalmente alle plusvalenze da alienazione di diritti reali.

E 24 e) Altri proventi straordinari: corrispondono all'accertato titolo 4.05.04 – Altre Entrate in conto capitale n.a.c.

E 25 b) Sopravvenienze passive ed insussistenze dell'attivo

Comprendono le insussistenze dell'attivo da finanziaria pari a € 66.872.029,24 e somme per arretrati per anni precedenti corrisposti al personale a tempo indeterminato pari ad € 71.215,93 (corrispondenti al titolo 1.1.1.1.1).

Comprendono, inoltre, le insussistenze dell'attivo extrafinanziarie, pari ad € 11.275.963,67, scaturite principalmente dal riallineamento delle consistenze patrimoniali; nello specifico dalla dismissione ad inventario dei beni immobili relativi agli alloggi ERP della cosiddetta "Diga di Begato". Nel contempo sono compresi nelle immobilizzazioni materiali in costruzione gli impegni ad oggi assunti per i lavori di ricostruzione.

E 25 d) Altri oneri straordinari: contabilizzati al conto finanziario 2.5.99.99.999.

E 26 Imposte: riguarda l'IRAP ed è pari a euro 11.484.214,53.

## **2.3 - STATO PATRIMONIALE**

### *CRITERI DI FORMAZIONE*

Il conto del Patrimonio è il documento che completa l'informazione sulla situazione finanziaria, economica e patrimoniale dell'ente locale.

È redatto secondo il modello stabilito dal decreto legislativo 23 giugno 2011 n.118 e s.m.i..

La sezione Attivo è suddivisa in quattro classi di voci: Crediti verso lo Stato ed altre amministrazioni pubbliche, immobilizzazioni, attivo circolante, ratei e risconti attivi.

La sezione Passivo è suddivisa in 5 classi di voci: patrimonio netto, fondi rischi ed oneri, trattamento di fine rapporto, debiti, ratei e risconti passivi.

A corredo dello stato patrimoniale sono riportati i conti d'ordine che rappresentano annotazioni di memoria, a corredo della situazione patrimoniale-finanziaria esposta dallo stato patrimoniale. Essi non costituiscono attività e passività in senso proprio.

### ATTIVO

#### IMMOBILIZZAZIONI IMMATERIALI E MATERIALI

I valori relativi ai beni mobili ed immobili del patrimonio attivo corrispondono ai valori espressi dagli inventari, che sono aggiornati annualmente.

Il patrimonio immobiliare è iscritto al costo di acquisto e, qualora questo non fosse disponibile, è iscritto al valore catastale.

Nei casi in cui negli atti di provenienza degli edifici il valore dei terreni non risulti indicato in modo separato e distinto da quello dell'edificio soprastante, si applica il parametro forfettario del 20% al valore indiviso di acquisizione.

Il saldo delle voci del conto del patrimonio, al valore lordo contabile, è sintetizzato nei seguenti prospetti:

**Immobilizzazioni immateriali**

<b>Beni immateriali</b>	<b>Anno 2022</b>	<b>Anno 2021</b>	<b>Variazioni</b>	<b>Ammortamenti 2022</b>
Sviluppo software e manutenzione evolutiva	8.862.226,64	6.347.158,09	2.515.068,55	1.772.445,33
Acquisto software	162.118,79	208.180,76	-46.061,97	2.194,39
Immobilizzazioni in corso ed acconti	2.192.053,53	1.932.892,44	259.161,09	0,00
Altre Immobilizzazioni immateriali	18.205,48	18.205,48	0,00	0,00
<b>Totale immobilizzazioni immateriali</b>	<b>11.234.604,44</b>	<b>8.506.436,77</b>	<b>2.728.167,67</b>	
<b>Totale Fondo ammortamento</b>	<b>-3.203.121,72</b>	<b>-1.474.550,54</b>		

<b>Beni demaniali</b>	<b>Anno 2022</b>	<b>Anno 2021</b>	<b>Variazioni</b>	<b>Ammortamenti 2022</b>
Terreni	63.572.618,55	63.443.490,17	129.128,38	0,00
Fabbricati	153.873.952,80	152.892.358,09	981.594,71	407.315,42
Infrastrutture	1.300.699.475,06	1.262.751.090,98	37.948.384,08	39.020.984,26
<b>Totale immobilizzazioni demaniali</b>	<b>1.518.146.046,41</b>	<b>1.479.086.939,24</b>	<b>39.059.107,17</b>	
<b>Totale Fondo Ammortamento</b>	<b>-553.328.965,51</b>	<b>-513.938.205,59</b>		

**Altre immobilizzazioni materiali - Immobili**

<b>Beni Materiali</b>	<b>Anno 2022</b>	<b>Anno 2021</b>	<b>Variazioni</b>	<b>Ammortamenti 2022</b>
Terreni Indisponibili	371.599.223,51	365.387.967,43	6.211.256,08	0,00
Terreni Disponibili	122.922.010,65	132.059.109,44	-9.137.098,79	0,00
Fabbricati Indisponibili	1.250.263.559,37	1.219.866.546,05	30.397.013,32	5.522.699,73
Fabbricati disponibili	276.918.070,09	326.213.212,93	-49.295.142,84	1.636.073,99
Altri Fabbricati n.a.c. di valore culturale storico artistico Indisponibili	10.353.892,45	8.127.671,78	2.226.220,67	0,00
Altri Fabbricati n.a.c. di valore culturale storico artistico disponibili	707.379,97	698.644,71	8.735,26	0,00
<b>Totale Altre immobilizzazioni materiali</b>	<b>2.032.764.136,04</b>	<b>2.052.353.152,34</b>	<b>-19.589.016,30</b>	
<b>Totale Fondo Ammortamento</b>	<b>-1.173.929.587,96</b>	<b>-1.193.894.730,55</b>		

<b>Infrastrutture - Depuratori</b>	<b>Anno 2022</b>	<b>Anno 2021</b>	<b>Variazioni</b>	<b>Ammortamenti 2022</b>
Infrastrutture - Depuratori	65.419.218,53	63.576.545,47	1.842.673,06	1.962.576,56
<b>Totale Fondo Ammortamento</b>	<b>-62.944.992,71</b>	<b>-60.982.416,15</b>		

<b>Beni Mobili</b>	<b>Anno 2022</b>	<b>Anno 2021</b>	<b>Variazioni</b>	<b>Ammortamenti 2022</b>
Impianti e macchinari	137.360,00	44.112,87	93.247,13	17.742,40
Attrezzature industriali e commerciali	20.134.077,60	20.840.364,21	-706.286,61	176.291,71
Mezzi di trasporto	16.240.983,11	4.766.732,98	11.474.250,13	2.433.800,12
Macchine per ufficio e hardware	9.654.417,05	9.085.696,26	568.720,79	472.575,30
Mobili e arredi	14.435.216,87	14.473.284,71	-38.067,84	182.657,82
Altri beni materiali - Disponibili	11.422.141,84	11.861.563,03	-439.421,19	107.772,18
Altri beni materiali - Indisponibili	8.102.994,05	15.585.424,78	-7.482.430,73	0,00
Totale Beni Mobili	80.127.190,52	76.657.178,84	3.470.011,68	3.390.839,53
<b>Totale Fondo Ammortamento</b>	<b>-56.887.921,72</b>	<b>-55.062.244,84</b>		

<b>Immobilizzazioni in corso</b>	<b>Anno 2022</b>	<b>Anno 2021</b>	<b>Variazioni</b>
Immobilizzazioni in corso	1.147.018.883,20	1.022.907.424,45	124.111.458,75

Le variazioni positive delle immobilizzazioni in corso sono rappresentate da acquisizioni/manutenzioni di beni in fase di realizzazione, che vengono successivamente stornate come decrementi con l'attribuzione al bene patrimoniale di pertinenza a seguito del collaudo o del caricamento a Libro Cespiti.

Tutte le differenze individuate dal raffronto sono da intendersi come variazioni determinate dalle seguenti distinte tipologie di aggiornamento della Banca Dati:

- a) Carico e scarico di beni immobili dovuto ad acquisizioni, alienazioni e demolizioni;
- b) Aggiornamento della destinazione d'uso di unità immobiliari e del loro valore;
- c) Incremento da acquisizioni e acquisizioni gratuite;
- d) Incremento dovuto alle manutenzioni straordinarie effettuate sui beni di civica proprietà, a seguito degli interventi necessari a garantirne la conservazione;
- e) Calcolo dell'ammortamento del costo del bene e delle manutenzioni straordinarie, secondo le disposizioni di legge.
- f) Rivalutazioni e svalutazioni.
- g) Rettifiche di valutazione dovute al calcolo dei valori relativi ai terreni di sedime degli edifici, secondo le disposizioni di legge.

#### IMMOBILIZZAZIONI FINANZIARIE

Il Comune di Genova, alla data del 31/12/2022, partecipa direttamente in 17 società:

- 12 controllate di cui detiene almeno il 51% del capitale sociale;
- 1 collegata di cui detiene una percentuale tra il 50 % e il 20 % del capitale sociale;
- 4 di cui detiene una percentuale al di sotto del 20% del capitale sociale.

**Società direttamente controllate:**

1. Amiu S.p.A. (Azienda Multiservizi e d'Igiene Urbana)
2. Amt S.p.A (Azienda Mobilità e Trasporti)
3. Asef S.r.l. (Azienda Servizi Funebri)
4. Aster S.p.A. (Azienda Servizi Territoriali)
5. Bagni Marina Genovese S.r.l.
6. Farmacie Genovesi S.r.l.
7. Job Center S.r.l.
8. Porto Antico S.p.A.
9. Spim S.p.A. (Società per il Patrimonio Immobiliare)
10. Genova Parcheggi S.p.A.
11. Sviluppo Genova S.p.A.
12. F.S.U. S.r.l. (Finanziaria Sviluppo Utilities)

**Società collegate:**

1. Società per Cornigliano S.p.A.

**Altre partecipazioni:**

1. Stazioni Marittime S.p.A.
2. I.R.E. S.p.A.
3. Filse S.p.A
4. Liguria Digitale S.p.A.

Nella pagina seguente si riporta l'organigramma delle società partecipate dell'Ente al 31 dicembre 2022, con il dettaglio relativo alla quota di partecipazione. La rappresentazione di I e II livello è data per le Società Controllate. Per le altre Partecipazioni la rappresentazione è di I livello.

**DETTAGLIO DELLE SOCIETA' PARTECIPATE DELL'ENTE al 31.12.2022**

**"Si precisa che la rappresentazione di I e II livello è data per le Società Controllate e Collegate, per le altre Partecipazioni è data la rappresentazione di I livello"**



COMUNE DI GENOVA

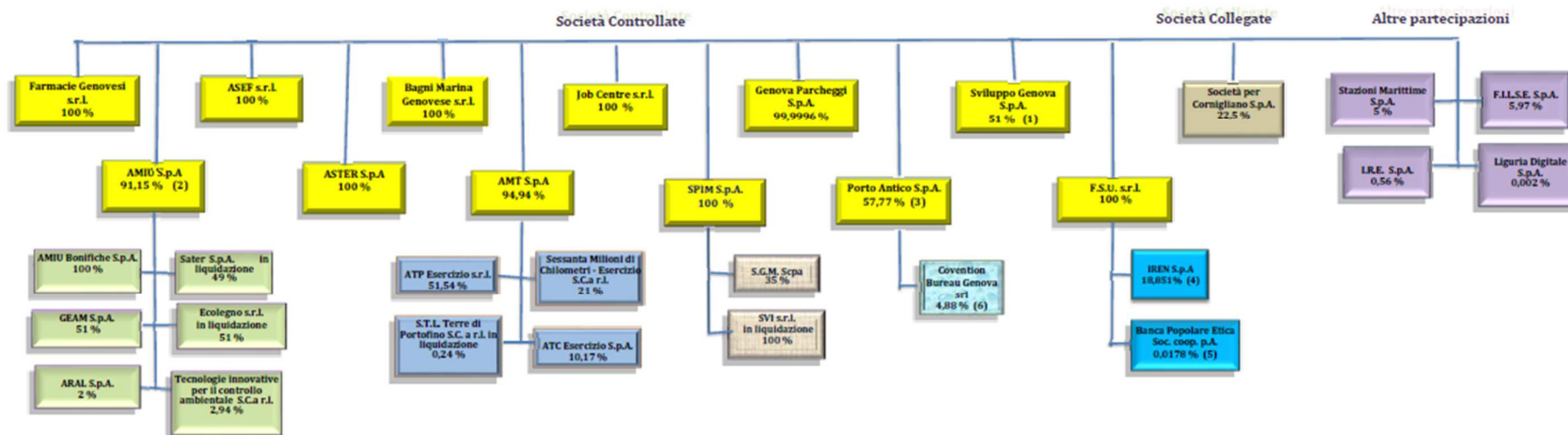

Si segnala che:

- (1) Nel corso del 2022 la partecipazione diretta è salita dal 48,5% al 51% per effetto dell'acquisizione (in permuta) della partecipazione indiretta del 2,5% in precedenza detenuta da AMIU.
- (2) Nel corso del 2022 la partecipazione è salita dal 90,16% al 91,15% per effetto dell'acquisizione (in permuta) di azioni proprie detenute da AMIU.
- (3) Nel corso del 2022 la partecipazione è salita dal 54% al 57,77% per effetto della sottoscrizione di aumento di capitale sociale (parte in natura e parte in numerario). Per effetto dell'eventuale sottoscrizione dell'inoportato da parte di altri soci entro il 30/06/2023 la percentuale di possesso potrà ulteriormente variare.
- (4) La partecipazione nella quotata IREN è quella risultante al 22.06.2022 dalla pubblicazione "azionariato" sul sito del Gruppo Iren.
- (5) Quota di partecipazione variabile riferita al 31/12/2022
- (6) La percentuale di partecipazione è calcolata sul Capitale Sociale risultante dal Bilancio chiuso al 31/12/2021.

SOCIETA' CONTROLLATE	QUOTA SOCIETARIA DETENUTA DAL COMUNE AL 31.12.2022	VALUTAZIONE AL COSTO AL 31.12.2022	VALUTAZIONE AL P.N. AL 31/12/2022	VALORE ISCRITTO A RENDICONTO 2021	VALORE ISCRITTO NELL'ATTIVO CIRCOLANTE - RENDICONTO 2021	VALORE ISCRITTO A RENDICONTO 2022 - PATRIMONIO NETTO	VALORE ISCRITTO NELL'ATTIVO CIRCOLANTE - RENDICONTO 2022
A.M.I.U.	91,15		19.051.817,05	18.151.823,60		19.051.817,05	
A.M.T. S.P.A.	94,94		30.956.777,24	30.911.054,14		30.956.777,24	
ASTER	100,00		16.677.659,00	16.650.857,00		16.677.659,00	
JOB CENTRE S.r.l.	100,00		242.025,00	232.329,00		242.025,00	
Porto Antico di Genova S.P.A.	57,77		12.868.561,52	8.665.912,44		12.868.561,52	
S.P.Im. S.P.A.	100,00		121.924.747,00	116.627.317,00		121.924.747,00	
A.SE.F	100,00		5.087.521,00	5.039.089,00		5.087.521,00	
F.S.U. S.r.l.	100,00		393.955.867,00	392.504.081,00		393.955.867,00	
SVILUPPO GENOVA S.P.A.	51,00		2.349.263,49	2.203.364,21		2.349.263,49	
Genova Parcheggi S.P.A.	99,9996		2.599.694,60	2.133.286,47		2.599.694,60	
Farmacie Genovesi	100,00		782.449,00	401.089,00		782.449,00	
Bagni Marina genovese	100,00		157.368,00	147.354,00		157.368,00	
<b>TOTALE</b>			<b>- 606.653.749,90</b>	<b>593.667.556,86</b>		<b>- 606.653.749,90</b>	<b>-</b>



SOCIETA' PARTECIPATE	QUOTA SOCIETARIA DETENUTA DAL COMUNE AL 31.12.2022	VALUTAZIONE AL P.N. AL 31/12/2022	VALORE ISCRITTO A RENDICONTO 2021	VALORE ISCRITTO NELL'ATTIVO CIRCOLANTE - RENDICONTO 2021	VALORE ISCRITTO A RENDICONTO 2022	VALORE ISCRITTO NELL'ATTIVO CIRCOLANTE - RENDICONTO 2022
Società per Cornigliano S.p.a.	22,50	3.103.804,80	3.102.454,58		3.103.804,80	
Banca Pop. Etica S.c.a.r.l.	0,0000	0,00	23.148,54		0,00	
Filse S.p.A.	5,97	1.908.358,74	1.774.132,84		1.908.358,74	
Stazioni Marittime S.p.a.	5,00	1.192.681,00	1.131.191,75		1.192.681,00	
I.R.E. S.p.A.	0,56	11.926,31	11.923,56		11.926,31	
Liguria Digitale S.p.A.	0,002	317,94	278,76		317,94	
<b>TOTALE</b>		<b>6.217.088,79</b>	<b>6.043.130,03</b>	-	<b>6.217.088,79</b>	-

ALTRI SOGGETTI	QUOTA SOCIETARIA DETENUTA DAL COMUNE AL 31.12.2022	VALUTAZIONE AL 31/12/2022	VALORE ISCRITTO A RENDICONTO 2021	VALORE ISCRITTO NELL'ATTIVO CIRCOLANTE - RENDICONTO 2021	VALORE ISCRITTO A RENDICONTO 2022	VALORE ISCRITTO NELL'ATTIVO CIRCOLANTE - RENDICONTO 2022
CONSORZIO VILLA SERRA	70,90	551.573,25	628.350,00		551.573,25	
FONDAZIONE PALAZZO DUCALE	41,90	6.395.870,75	6.395.146,72		6.395.870,75	
FONDAZIONE URBAN LAB GENOA INTERNATIONAL SCHOOL	100,00	1.746.565,00	1.021.270,00		1.746.565,00	
TEATRO STABILE	70,00	1.254.178,71	1.253.183,16		1.254.178,71	
FONDAZIONE TEATRO CARLO FELICE	40,00	9.947.442,80	8.732.446,40		9.947.442,80	
MUSEO DELL'ATTORE	60,00	32.296,22	32.296,22		32.296,22	
BIM	33,33	5.643,64	6.428,97		5.643,64	
MUMA	100,00	248.647,68	158.916,18		248.647,68	
<b>TOTALE</b>		<b>20.182.218,05</b>	<b>18.228.037,65</b>	-	<b>20.182.218,05</b>	-

C) ATTIVO CIRCOLANTE

I crediti sono iscritti al valore nominale, ricondotto al presumibile valore di realizzo, attraverso apposito fondo svalutazione crediti portato a diretta diminuzione degli stessi coincidenti con gli accertamenti della contabilità finanziaria.

Di seguito si riporta uno schema di riconciliazione tra i residui attivi da finanziaria ed i crediti dello stato patrimoniale:

<i>Conto Patrim.</i>	<i>Descrizione</i>	<i>Residui 31-12-2022</i>
A CII 1 b	Crediti di natura tributaria-Altri crediti da tributi	199.279.239,40
A CII 1 c	Crediti di natura tributaria-Crediti da dondi Perequativi	644.166,41
	<b>TOTALE TITOLO 1</b>	<b>199.923.405,81</b>
A CII 2 a	Crediti per trasferimenti e contributi-verso amministrazioni	39.587.369,64
A CII 2 d	Crediti per trasferimenti e contributi-Crediti verso altri soggetti	2.219.869,66
A CII 4 c	Altri Crediti -altri	531.933,43
	<b>TOTALE TITOLO 2</b>	<b>42.339.172,73</b>
A CII 3	Verso clienti ed utenti	271.046.914,21
A CII 4 c	Altri Crediti -altri	18.701.069,96
	<b>TOTALE TITOLO 3</b>	<b>289.747.984,17</b>
A CII 2 a	Crediti per trasferimenti e contributi-verso amministrazioni	290.059.270,65
A CII 2 b	Crediti per trasferimenti e contributi-Crediti v/imprese controllate	498.189,45
A CII 2 c	Crediti per trasferimenti e contributi-Crediti v/imprese partecipate	490.022,00
A CII 2 d	Crediti per trasferimenti e contributi-Crediti verso altri soggetti	9.688.495,46
A CII 3	Verso clienti ed utenti	2.845.335,29
A CII 4 c	Altri Crediti-altri	406.945,89
	<b>TOTALE TITOLO 4</b>	<b>303.988.258,74</b>
A BIV 2a	Verso altre amministrazioni pubbliche	10.618.639,86
A CII 3	Verso clienti ed utenti	11.380,44
A C IV 2	Depositi Bancari	55.839.405,26
	<b>TOTALE TITOLO 5</b>	<b>66.469.425,56</b>
	Residui su accensione prestiti che non costituiscono crediti	1.663.186,48
	<b>TOTALE TITOLO 6</b>	<b>1.663.186,48</b>
A CII 4 b	Altri Crediti -Crediti per attività svolta per c/terzi	5.804.696,89
A CII 4 c	Altri Crediti -altri	1.922.131,91
	<b>TOTALE TITOLO 9</b>	<b>7.726.828,80</b>
	<b>Totale</b>	<b>911.858.262,29</b>

Crediti dello Stato Patrimoniale		
A C II	CREDITI DA STATO PATRIMONIALE	451.949.379,21
A C IV 2	DEPOSITI BANCARI	55.839.405,26
	FONDO SVALUTAZIONE CREDITI	391.877.949,09
A BIV 2a	Verso altre amministrazioni pubbliche	10.618.639,86
A CII 4 a	CREDITO IVA	-90.297,61
	<b>Totale</b>	<b>910.195.075,81</b>

Scostamenti da finanziaria		
TITOLO 6	Residui su accensione prestiti che non costituiscono crediti	1.663.186,48
	<b>Totale</b>	<b>1.663.186,48</b>

Riconciliazione		
	Crediti Stato Patrimoniale	910.195.075,81
	Scostamenti da finanziaria	1.663.186,48
	<b>Totale</b>	<b>911.858.262,29</b>

Di seguito si riporta il dettaglio del Fondo Svalutazione Crediti:

Fondo svalutazione crediti 31.12.2022	391.877.949,09
Totale fondo svalutazione crediti stralciati dal conto del Bilancio 31.12.2022	80.934.528,93
<b>TOTALE FONDO SVALUTAZIONE CREDITI C/PATRIMONIO</b>	<b>472.812.478,02</b>

## PASSIVO

### A – PATRIMONIO NETTO

Di seguito la composizione del patrimonio netto evidenziandone le principali variazioni rispetto allo scorso esercizio.

<b>A) PATRIMONIO NETTO</b>	<b>Anno 2022</b>	<b>Anno 2021</b>	<b>DIFFERENZE</b>
Fondo di dotazione	29.063.176,92	29.063.176,92	0,00
Riserve	1.925.289.847,61	1.918.297.022,31	6.992.825,30
<i>b) da capitale</i>	0,00	0,00	0,00
<i>c) da permessi di costruire</i>	24.304.258,14	21.926.799,97	2.377.458,17
<i>d) riserve indisponibili per i beni demaniali e patrimoniali indisponibili e per i beni culturali</i>	1.642.928.912,01	1.621.765.820,64	21.163.091,37
<i>e) altre riserve indisponibili</i>	258.056.677,46	257.244.625,96	812.051,50
<i>f) altre riserve disponibili</i>	0,00	17.359.775,74	-17.359.775,74
Risultato economico dell'esercizio	47.452.333,64	76.477.073,29	-29.024.739,65
Risultati economici di esercizi precedenti	284.681.668,49	193.038.410,83	91.643.257,66
Riserve negative per beni indisponibili	0,00	0,00	0,00
<b>TOTALE PATRIMONIO NETTO (A)</b>	<b>2.286.487.026,66</b>	<b>2.216.875.683,35</b>	<b>69.611.343,31</b>

La voce da risultato economico di esercizi precedente è stata incrementata anche della quota annuale di 18.969.500,00 del piano di rientro A.M.I.U. a ricostituzione della riserva precedentemente utilizzata a iscrizione del debito complessivo.

La riserva indisponibile per i beni demaniali e patrimoniali indisponibili e per i beni culturali è stata incrementata per adeguarla al valore dei relativi beni riducendo la voce altre riserve disponibili e risultati economici di esercizi precedenti, come previsto dal Principio contabile applicato 4/3.

La riserva da permessi da costruire è stata incrementata di 2.377.458,17 per la quota destinata ad investimenti (mentre la quota destinata alla parte

corrente è imputata alla voce di ricavo E 24 a del conto economico)

L'incremento di altre riserve indisponibili deriva dall'aumento del valore delle partecipazioni, attraverso il metodo del patrimonio netto, senza tener conto dell'utile o perdite conseguite dalle partecipate, in quanto iscritto a conto economico nelle voci rivalutazioni (D22) e svalutazioni (D23) di partecipazioni.

## B – FONDI PER RISCHI E ONERI

La voce movimentata B 3 Altri Fondi non comprende il Fondo Svalutazione crediti, la cui quota accantonata è portata in diretta diminuzione del credito, i crediti sono iscritti a conto del patrimonio al valore nominale. Tale voce del passivo viene alimentata dagli accantonamenti a Conto Economico delle voci B16 Accantonamenti per rischi e B17 Altri Accantonamenti.

## D – DEBITI

### DEBITI DA FINANZIAMENTO

La voce D1 Debiti da Finanziamento è così composta:

<b>P D1 a</b>	DEBITI OBBLIGAZIONARI -QUOTA CAPITALE	198.458.716,73
<b>P D1 d</b>	ALTRI FINANZIATORI - QUOTA CAPITALE	818.261.309,36
<b>P D1 d</b>	INTERESSI PASSIVI SU MUTUI	3.810,06
<b>P D1 d</b>	ALTRI INTERESSI PASSIVI DIVERSI	275.256,19
<b>P D1 d</b>	FONDO ROTATIVO PROGETTUALITA'	2.365.160,77
<b>TOTALE</b>		<b>1.019.364.253,11</b>

### DEBITI VERSO FORNITORI

Alla voce D2 Debiti verso fornitori è compreso il debito del Comune verso A.M.I.U. per € 75.876.925,59 come riconosciuto dalla deliberazione C.C. N. 57/2017 ad oggetto “Interventi a supporto della continuità aziendale di A.M.I.U”.

- Il debito verso A.M.I.U. è stato impegnato nelle specifiche annualità come da piano di rientro ed è confluito nei debiti di funzionamento secondo quanto previsto dal principio 4/3 allegato al D.lgs. 118/2011.

Di seguito si riporta uno schema di riconciliazione tra residui passivi da finanziaria e debiti a stato patrimoniale:

<b>Conto Patrim.</b>	<b>Descrizione</b>	<b>Residui 31-12-2022</b>
P D1 d	Debiti Finanziamento verso altri finanziatori	279.066,25
P D2	Debiti verso fornitori	87.751.043,94
P D4 b	Debiti per trasferimenti e contributi - amm. pubbliche	8.356.649,74
P D4 d	Debiti per Trasferimenti correnti a altre imprese partecipate	1.277.082,37
P D4 e	Debiti per trasferimenti e contributi - Debiti v/altri soggetti	15.552.747,79
P D5 a	Altri debiti tributari	2.848.018,37
P D5 b	Verso Istituti di Previdenza e Sicurezza sociale	8.525.206,79
P D5 d	Altri debiti- altri	18.809.596,79
P D5 a	Erario c/iva (residuo da finanziaria che, da matrice MEF, gira in coge solo per cassa)	27.945,55
	<b>TOTALE TITOLO 1</b>	<b>143.427.357,59</b>
P D2	Debiti verso fornitori	54.057.565,52
P D4 b	Debiti per trasferimenti e contributi - amm. pubbliche	25.000,00
P D4 c	Debiti per trasferimenti e contributi - Debiti v/imprese controllate	489.583,58
P D4 d	Debiti per Trasferimenti correnti a altre imprese partecipate	156.786,54
P D4 e	Debiti per trasferimenti e contributi - Debiti v/altri soggetti	901.399,99
P D5 d	Altri debiti- altri	
	<b>TOTALE TITOLO 2</b>	<b>55.630.335,63</b>
P D5 d	Altri debiti - altri	1.980.987,00
	<b>TOTALE TITOLO 3</b>	<b>1.980.987,00</b>
P D1 d	Debiti da finanziamento	937.055,70
	<b>TOTALE TITOLO 4</b>	<b>937.055,70</b>
P D2	Debiti verso fornitori	555.263,62
P D5 a	Altri debiti tributari	10.690.444,69
P D5 b	Verso Istituti di Previdenza e Sicurezza sociale	2.667.529,25
P D5 c	Debiti per attività svolte conto terzi	6.423.096,36
P D5 d	Altri debiti - altri	2.502.483,43
	<b>TOTALE TITOLO 7</b>	<b>22.838.817,35</b>
	<b>Totale</b>	<b>224.814.553,27</b>

		Debiti dello Stato Patrimoniale
P D	DEBITI (al netto debiti da finanziamento)	299.447.411,36
P D1 d	Debiti da finanziamento (interessi passivi Tit. 1)	279.066,25
<b>Totale</b>		<b>299.726.477,61</b>

		Scostamenti da finanziaria
P D2	DEBITI VERSO FORNITORI - esigibili oltre i 12 mesi ( <b>non connessi a residui</b> )	-75.876.925,59
P D1 d	Debiti da finanziamento (quote capitali non costituenti riduzione debito)	937.055,70
P D5 a	Erario c/iva (residuo da finanziaria che, da matrice MEF, gira in coge solo per cassa)	27.945,55
<b>Totale</b>		<b>74.911.924,34</b>

		Riconciliazione
	DEBITI stato patrimoniale (al netto debiti da finanziamento) e interessi passivi	299.726.477,61
	Scostamenti da finanziaria	-74.911.924,34
<b>Totale</b>		<b>224.814.553,27</b>

## E – RATEI E RISCONTI E CONTRIBUTI AGLI INVESTIMENTI

### RATEI PASSIVI

Comprendono i costi dell'esercizio che saranno contabilizzati in contabilità finanziaria negli anni successivi.

Nello specifico riguarda i costi del personale riconducibili principalmente al salario accessorio.

### RISCONTI PASSIVI PER CONTRIBUTI AGLI INVESTIMENTI

Sono contabilizzati in questa voce le spese di investimento e partecipano al conto economico attraverso le quote di ammortamento del bene che hanno finanziato.

Le procedure informatiche non consentono ancora una gestione automatizzata per l'imputazione automatica a ricavi annuali.

### – CONTI D'ORDINE

Si tratta di conti di memoria che non incidono sul risultato d'esercizio.

Gli impegni su esercizi futuri rappresentano gli impegni pluriennali non già inseriti in altre poste dello stato patrimoniale.

Le garanzie prestate a terzi rappresentano le fidejussioni per conto di imprese controllate, partecipate ed altre imprese.



## **2.4 - CONTO CONSOLIDATO CON GLI ORGANISMI STRUMENTALI**

Nelle pagine seguenti sono riportate le operazioni di consolidamento previste dall'art. 11 D.L.vo 118/2011 con gli organismi strumentali. L'art. 1 di tale decreto definisce organismi strumentali le gestioni fuori bilancio autorizzate per legge e le istituzioni. Si precisa che il rendiconto dell'Istituzione Musei del Mare e delle Migrazioni è in corso di approvazione. Nel caso in cui i dati ad oggi consolidati dovessero essere modificati se ne prenderà atto in sede del consolidamento previsto dall'art. 11 bis del D.L.vo 118/2011.

Di seguito si riportano le risultanze del Conto del Bilancio, il Conto Economico e lo Stato Patrimoniale consolidati ai sensi della normativa di cui sopra.

Si segnala che sono state effettuate rettifiche di preconsolidamento sul bilancio dell'Istituzione Musei del Mare e delle Migrazioni (€ 790.000,00 alle voci C II 2 a dell'attivo e D 5 d del passivo) dovute allo sfasamento temporale nella contabilizzazione di un'operazione di compensazione debiti-crediti. È stato, inoltre, rettificato il bilancio del Comune di Genova (€ 89.731,50 alla voce D 22 del conto economico) per permettere l'annullamento della rivalutazione della partecipazione nell'Istituzione.

Il rendiconto della gestione finanziaria 2022 del Comune di Genova e dei propri organismi strumentali presenta le seguenti risultanze:

CONTO ECONOMICO AGGREGATO ESERCIZIO 2022  
COMUNE DI GENOVA CON ISTITUZIONE MUMA E CONTABILITA' SPECIALE - FEREGGIANO

	CONTO ECONOMICO	2021	COMUNE	MUMA	CONTABILITA' SPECIALE "FEREGGIANO"	AGGREGATO	Rettifiche dare	Rettifiche avere	CONSOLIDATO 2022
	<b>A) COMPONENTI POSITIVI DELLA GESTIONE</b>								
1	Proventi da tributi	432.997.349,71	450.734.289,74	0,00	0,00	450.734.289,74			450.734.289,74
2	Proventi da fondi perequativi	136.531.853,91	136.477.649,73	0,00	0,00	136.477.649,73			136.477.649,73
3	Proventi da trasferimenti e contributi	161.527.794,09	125.408.000,47	1.192.739,58	0,00	126.600.740,05	890.000,00		125.710.740,05
a	Proventi da trasferimenti correnti	132.560.625,47	95.798.310,40	1.192.739,58	0,00	96.991.049,98	890.000,00		96.101.049,98
b	Quota annuale di contributi agli investimenti	13.157.493,86	13.450.261,94	0,00	0,00	13.450.261,94			13.450.261,94
c	Contributi agli investimenti	15.809.674,76	16.159.428,13	0,00	0,00	16.159.428,13			16.159.428,13
4	Ricavi delle vendite e prestazioni e proventi da servizi pubblici	92.006.838,64	79.275.607,75	383.747,48	0,00	79.659.355,23			79.659.355,23
a	Proventi derivanti dalla gestione dei beni	50.881.546,18	42.372.803,02	373.792,48	0,00	42.746.595,50			42.746.595,50
b	Ricavi della vendita di beni	0,00	0	0,00	0,00	0,00			0,00
c	Ricavi e proventi dalla prestazione di servizi	41.125.292,46	36.902.804,73	9.955,00	0,00	36.912.759,73			36.912.759,73
5	Variazioni nelle rimanenze di prodotti in corso di lavorazione, etc. (+/-)	0,00	0	0,00	0,00	0,00			0,00
6	Variazione dei lavori in corso su ordinazione	0,00	0	0,00	0,00	0,00			0,00
7	Incrementi di immobilizzazioni per lavori interni	0,00	0	0,00	0,00	0,00			0,00
8	Altri ricavi e proventi diversi	90.456.881,98	98.881.667,50	7.116,97	0,00	98.888.784,47	805.000,00		98.083.784,47
	<b>TOTALE COMPONENTI POSITIVI DELLA GESTIONE (A)</b>	<b>913.520.718,33</b>	<b>890.777.215,19</b>	<b>1.583.604,03</b>	<b>0,00</b>	<b>892.360.819,22</b>	<b>1.695.000,00</b>	<b>0,00</b>	<b>890.665.819,22</b>
	<b>B) COMPONENTI NEGATIVI DELLA GESTIONE</b>								
9	Acquisto di materie prime e/o beni di consumo	3.901.901,68	4.592.320,20	13.422,32	0,00	4.605.742,52			4.605.742,52
10	Prestazioni di servizi	364.045.740,82	375.270.520,29	470.215,19	0,00	375.740.735,48			375.740.735,48
11	Utilizzo beni di terzi	10.576.496,86	10.765.784,34	0,00	0,00	10.765.784,34			10.765.784,34
12	Trasferimenti e contributi	113.562.380,50	99.329.748,83	113.877,49	0,00	99.443.626,32	890.000,00		98.553.626,32
a	Trasferimenti correnti	97.752.705,74	83.170.320,70	113.877,49	0,00	83.284.198,19	890.000,00		82.394.198,19
b	Contributi agli investimenti ad Amministrazioni pubb.	15.185,82	2.700.266,00	0,00	0,00	2.700.266,00			2.700.266,00
c	Contributi agli investimenti ad altri soggetti	15.794.488,94	13.459.162,13	0,00	0,00	13.459.162,13			13.459.162,13
13	Personale	206.014.740,15	215.171.523,40	0,00	0,00	215.171.523,40			215.171.523,40
14	Ammortamenti e svalutazioni	119.745.408,85	66.273.921,09	59.872,72	0,00	66.333.793,81			66.333.793,81
a	Ammortamenti di immobilizzazioni Immateriali	1.277.109,20	1.774.639,72	0,00	0,00	1.774.639,72			1.774.639,72
b	Ammortamenti di immobilizzazioni materiali	48.060.010,46	51.940.489,49	59.872,72	0,00	52.000.362,21			52.000.362,21
c	Altre svalutazioni delle immobilizzazioni	0,00	0	0,00	0,00	0,00			0,00
d	Svalutazione dei crediti	70.408.289,19	12.558.791,88	0,00	0,00	12.558.791,88			12.558.791,88
15	Variazioni nelle rimanenze di materie prime e/o beni di consumo (+/-)	0,00	0	0,00	0,00	0,00			0,00
16	Accantonamenti per rischi	0,00	0	0,00	0,00	0,00			0,00
17	Altri accantonamenti	10.048.699,31	18.744.021,22	0,00	0,00	18.744.021,22			18.744.021,22
18	Oneri diversi di gestione	23.869.451,81	11.104.126,31	805.000,00	0,00	11.909.126,31	805.000,00		11.104.126,31
	<b>TOTALE COMPONENTI NEGATIVI DELLA GESTIONE (B)</b>	<b>851.764.819,98</b>	<b>801.251.965,68</b>	<b>1.462.387,72</b>	<b>0,00</b>	<b>802.714.353,40</b>	<b>0,00</b>	<b>1.695.000,00</b>	<b>801.019.353,40</b>
	<b>DIFFERENZA FRA COMP. POSITIVI E NEGATIVI DELLA GESTIONE (A-B)</b>	<b>61.755.898,35</b>	<b>89.525.249,51</b>	<b>121.216,31</b>	<b>0,00</b>	<b>89.646.465,82</b>	<b>1.695.000,00</b>	<b>-1.695.000,00</b>	<b>89.646.465,82</b>

CONTO ECONOMICO AGGREGATO ESERCIZIO 2022  
COMUNE DI GENOVA CON ISTITUZIONE MUMA E CONTABILITA' SPECIALE - FEREGGIANO

	CONTO ECONOMICO	2021	COMUNE	MUMA	CONTABILITA' FUORI BILANCIO "FEREGGIANO"	AGGREGATO	rettifiche dare	rettifiche avere	CONSOLIDATO 2022
	<b>C) PROVENTI ED ONERI FINANZIARI</b>								
	<i>Proventi finanziari</i>								
19	Proventi da partecipazioni	3.200.000,00	20.872.655,00	0,00	0,00	20.872.655,00			20.872.655,00
a	da società controllate	0,00	20.872.655,00	0,00	0,00	20.872.655,00			20.872.655,00
b	da società partecipate	0,00	0,00	0,00	0,00	0,00			0,00
c	da altri soggetti	3.200.000,00	0,00	0,00	0,00	0,00			0,00
20	Altri proventi finanziari	1.230.860,45	1.600.875,05	0,02	0,00	1.600.875,07			1.600.875,07
	Totale proventi finanziari	4.430.860,45	22.473.530,05	0,02	0,00	22.473.530,07	0,00	0,00	22.473.530,07
	<i>Oneri finanziari</i>								
21	Interessi ed altri oneri finanziari	27.814.778,89	27.149.156,29	0,00	0,00	27.149.156,29			27.149.156,29
a	Interessi passivi	27.814.778,89	27.149.156,29	0,00	0,00	27.149.156,29			27.149.156,29
b	Altri oneri finanziari	0,00	0,00	0,00	0,00	0,00			0,00
	Totale oneri finanziari	27.814.778,89	27.149.156,29	0,00	0,00	27.149.156,29	0,00	0,00	27.149.156,29
	<b>TOTALE PROVENTI ED ONERI FINANZIARI (C)</b>	<b>-23.383.918,44</b>	<b>-4.675.626,24</b>	<b>0,02</b>	<b>0,00</b>	<b>-4.675.626,22</b>	<b>0,00</b>	<b>0,00</b>	<b>-4.675.626,22</b>
	<b>D) RETTIFICHE DI VALORE ATTIVITA' FINANZIARIE</b>								
22	Rivalutazioni	22.465.663,58	4.641.316,28	0,00	0,00	4.641.316,28			4.641.316,28
23	Svalutazioni	277.220,36	77.562,08	0,00	0,00	77.562,08			77.562,08
	<b>TOTALE RETTIFICHE (D)</b>	<b>22.188.443,22</b>	<b>4.563.754,20</b>	<b>0,00</b>	<b>0,00</b>	<b>4.563.754,20</b>	<b>0,00</b>	<b>0,00</b>	<b>4.563.754,20</b>
	<b>E) PROVENTI ED ONERI STRAORDINARI</b>								
24	Proventi straordinari	45.097.828,55	47.702.353,15	78.271,87	0,00	47.780.625,02	0,00	0,00	47.780.625,02
a	Proventi da permessi di costruire	3.008.000,00	3.933.681,00	0,00	0,00	3.933.681,00			3.933.681,00
b	Proventi da trasferimenti in conto capitale	0,00	0	0,00	0,00	0,00			0,00
c	Sopravvenienze attive e insussistenze del passivo	35.845.339,26	36.831.765,09	78.271,87	0,00	36.910.036,96			36.910.036,96
d	Plusvalenze patrimoniali	5.325.772,17	6.129.684,61	0,00	0,00	6.129.684,61			6.129.684,61
e	Altri proventi straordinari	918.717,12	807.222,45	0,00	0,00	807.222,45			807.222,45
	Totale proventi straordinari	45.097.828,55	47.702.353,15	78.271,87	0,00	47.780.625,02	0,00	0,00	47.780.625,02
25	Oneri straordinari	18.039.716,11	78.268.913,95	11,12	0,00	78.268.925,07			78.268.925,07
a	Trasferimenti in conto capitale	0,00	0	0,00	0,00	0,00			0,00
b	Sopravvenienze passive e insussistenze dell'attivo	17.512.543,18	78.219.208,84	11,12	0,00	78.219.219,96			78.219.219,96
c	Minusvalenze patrimoniali	0,00	0	0,00	0,00	0,00			0,00
d	Altri oneri straordinari	527.172,93	49.705,11	0,00	0,00	49.705,11			49.705,11
	Totale oneri straordinari	18.039.716,11	78.268.913,95	11,12	0,00	78.268.925,07	0,00	0,00	78.268.925,07
	<b>TOTALE PROVENTI ED ONERI STRAORDINARI (E)</b>	<b>27.058.112,44</b>	<b>-30.566.560,80</b>	<b>78.260,75</b>	<b>0,00</b>	<b>-30.488.300,05</b>	<b>0,00</b>	<b>0,00</b>	<b>-30.488.300,05</b>
	<b>RISULTATO PRIMA DELLE IMPOSTE (A-B+C+D+E)</b>	<b>87.618.535,57</b>	<b>58.846.816,67</b>	<b>199.477,08</b>	<b>0,00</b>	<b>59.046.293,75</b>	<b>1.695.000,00</b>	<b>-1.695.000,00</b>	<b>59.046.293,75</b>
26	Imposte	11.051.730,78	11.484.214,53	0,00	0,00	11.484.214,53	0,00	0,00	11.484.214,53
27	<b>RISULTATO DELL' ESERCIZIO</b>	<b>76.566.804,79</b>	<b>47.362.602,14</b>	<b>199.477,08</b>	<b>0,00</b>	<b>47.562.079,22</b>	<b>1.695.000,00</b>	<b>-1.695.000,00</b>	<b>47.562.079,22</b>

STATO PATRIMONIALE AGGREGATO ESERCIZIO 2022 - ATTIVO  
 COMUNE DI GENOVA CON ISTITUZIONE MUMA E CONTABILITA' SPECIALE - FEREGGIANO

		STATO PATRIMONIALE (ATTIVO)	2021	COMUNE	MUMA	CONTABILITA' SPECIALE FEREGGIANO	AGGREGATO	ELISIONI	CONSOLIDATO 2022
		<b>A) CREDITI vs. LO STATO ED ALTRE AMMINISTRAZIONI PUBBLICHE PER LA PARTECIPAZIONE AL FONDO DI DOTAZIONE</b>	0,00	0,00	0,00	0,00	0,00		0,00
		<b>TOTALE CREDITI vs PARTECIPANTI (A)</b>	<b>0,00</b>	<b>0,00</b>	<b>0,00</b>	<b>0,00</b>	<b>0,00</b>		<b>0,00</b>
		<b>B) IMMOBILIZZAZIONI</b>							
		<i>Immobilizzazioni immateriali</i>							
I	1	Costi di impianto e di ampliamento	0,00	0,00	0,00	0,00	0,00		0,00
	2	Costi di ricerca sviluppo e pubblicità	0,00	0,00	0,00	0,00	0,00		0,00
	3	Diritti di brevetto ed utilizzazione opere dell'	5.080.788,31	5.821.223,71	0,00	0,00	5.821.223,71		5.821.223,71
	4	Concessioni, licenze, marchi e diritti simile	0,00	0,00	0,00	0,00	0,00		0,00
	5	Avviamento	0,00	0,00	0,00	0,00	0,00		0,00
	6	Immobilizzazioni in corso ed acconti	1.932.892,44	2.192.053,53	0,00	0,00	2.192.053,53		2.192.053,53
	9	Altre	40.101,34	18.205,48	0,00	0,00	18.205,48		18.205,48
		<b>Totale immobilizzazioni immateriali</b>	<b>7.053.782,09</b>	<b>8.031.482,72</b>	<b>0,00</b>	<b>0,00</b>	<b>8.031.482,72</b>	<b>0,00</b>	<b>8.031.482,72</b>
		<i>Immobilizzazioni materiali (3)</i>							
II	1	<b>Beni demaniali</b>	<b>965.148.733,64</b>	<b>964.817.080,89</b>	<b>0,00</b>	<b>0,00</b>	<b>964.817.080,89</b>		<b>964.817.080,89</b>
	1.1	Terreni	63.443.490,17	63.572.618,55	0,00	0,00	63.572.618,55		63.572.618,55
	1.2	Fabbricati	118.809.636,64	119.421.455,69	0,00	0,00	119.421.455,69		119.421.455,69
	1.3	Infrastrutture	782.895.606,83	781.823.006,65	0,00	0,00	781.823.006,65		781.823.006,65
	1.9	Altri beni demaniali	0,00	0,00	0,00	0,00	0,00		0,00
III	2	<b>Altre immobilizzazioni materiali (3)</b>	<b>873.839.353,21</b>	<b>884.548.042,70</b>	<b>214.817,90</b>	<b>0,00</b>	<b>884.762.860,60</b>		<b>884.762.860,60</b>
	2.1	Terreni	497.447.076,87	494.521.234,16	0,00	0,00	494.521.234,16		494.521.234,16
	a	<i>di cui in leasing finanziario</i>	0,00	0,00	0,00	0,00	0,00		0,00
	2.2	Fabbricati	352.185.028,43	353.252.041,50	0,00	0,00	353.252.041,50		353.252.041,50
	a	<i>di cui in leasing finanziario</i>	0,00	0,00	0,00	0,00	0,00		0,00
	2.3	Impianti e macchinari	35.489,52	110.994,25	0,00	0,00	110.994,25		110.994,25
	a	<i>di cui in leasing finanziario</i>	0,00	0,00	0,00	0,00	0,00		0,00
	2.4	Attrezzature industriali e commerciali	1.957.598,04	1.075.019,72	0,00	0,00	1.075.019,72		1.075.019,72
	2.5	Mezzi di trasporto	244.912,18	9.442.300,58	0,00	0,00	9.442.300,58		9.442.300,58
	2.6	Macchine per ufficio e hardware	289.014,96	1.040.077,70	23.226,54	0,00	1.063.304,24		1.063.304,24
	2.7	Mobili e arredi	739.744,65	1.268.779,33	25.995,67	0,00	1.294.775,00		1.294.775,00
	2.8	Infrastrutture	2.594.129,32	2.474.225,82	0,00	0,00	2.474.225,82		2.474.225,82
	2.9	Altri beni materiali	18.346.359,24	21.363.369,64	165.595,69	0,00	21.528.965,33		21.528.965,33
	3	Immobilizzazioni in corso ed acconti	1.050.672.435,71	1.147.018.883,20	0,00	27.831.627,22	1.174.850.510,42		1.174.850.510,42
		<b>Totale immobilizzazioni materiali</b>	<b>2.889.660.522,56</b>	<b>2.996.384.006,79</b>	<b>214.817,90</b>	<b>27.831.627,22</b>	<b>3.024.430.451,91</b>	<b>0,00</b>	<b>3.024.430.451,91</b>
IV		<i>Immobilizzazioni Finanziarie (4)</i>							
	1	<b>Partecipazioni in</b>	<b>617.938.724,54</b>	<b>633.053.056,74</b>	<b>0,00</b>	<b>0,00</b>	<b>633.053.056,74</b>	<b>248.647,68</b>	<b>632.804.409,06</b>
	a	<i>imprese controllate</i>	593.667.556,86	606.653.749,90	0,00	0,00	606.653.749,90		606.653.749,90
	b	<i>imprese partecipate</i>	6.043.130,03	6.217.088,79	0,00	0,00	6.217.088,79		6.217.088,79
	c	<i>altri soggetti</i>	18.228.037,65	20.182.218,05	0,00	0,00	20.182.218,05	<b>248.647,68</b>	19.933.570,37
	2	<b>Crediti verso</b>	<b>10.152.023,90</b>	<b>10.618.639,86</b>	<b>0,00</b>	<b>0,00</b>	<b>10.618.639,86</b>		<b>10.618.639,86</b>
	a	<i>altre amministrazioni pubbliche</i>	10.152.023,90	10.618.639,86	0,00	0,00	10.618.639,86		10.618.639,86
	b	<i>imprese controllate</i>	0,00	0,00	0,00	0,00	0,00		0,00
	c	<i>imprese partecipate</i>	0,00	0,00	0,00	0,00	0,00		0,00
	d	<i>altri soggetti</i>	0,00	0,00	0,00	0,00	0,00		0,00
	3	<b>Altri titoli</b>	<b>2.258.630,76</b>	<b>2.258.630,76</b>	<b>0,00</b>	<b>0,00</b>	<b>2.258.630,76</b>		<b>2.258.630,76</b>
		<b>Totale immobilizzazioni finanziarie</b>	<b>630.349.379,20</b>	<b>645.930.327,36</b>	<b>0,00</b>	<b>0,00</b>	<b>645.930.327,36</b>	<b>248.647,68</b>	<b>645.681.679,68</b>
		<b>TOTALE IMMOBILIZZAZIONI (B)</b>	<b>3.527.063.683,85</b>	<b>3.650.345.816,87</b>	<b>214.817,90</b>	<b>27.831.627,22</b>	<b>3.678.392.261,99</b>	<b>248.647,68</b>	<b>3.678.143.614,31</b>

STATO PATRIMONIALE AGGREGATO ESERCIZIO 2022 - ATTIVO  
COMUNE DI GENOVA CON ISTITUZIONE MUMA E CONTABILITA' SPECIALE - FEREGGIANO

	STATO PATRIMONIALE (ATTIVO)	2021	COMUNE	MUMA	CONTABILITA' FUORI BILANCIO FEREGGIANO	AGGREGATO	ELISIONI	CONSOLIDATO 2022
	<b>C) ATTIVO CIRCOLANTE</b>							
	<i>Rimanenze</i>	0,00	0,00	0,00	0,00	0,00		0,00
	<b>Totale rimanenze</b>	<b>0,00</b>	<b>0,00</b>	<b>0,00</b>	<b>0,00</b>	<b>0,00</b>		<b>0,00</b>
	<i>Crediti</i>							
1	<b>Crediti di natura tributaria</b>	<b>59.733.576,55</b>	<b>60.305.596,31</b>	<b>0,00</b>	<b>0,00</b>	<b>60.305.596,31</b>		<b>60.305.596,31</b>
a	<i>Crediti da tributi destinati al finanziamento della sanità</i>	0,00	0,00	0,00	0,00	0,00		0,00
b	<i>Altri crediti da tributi</i>	55.659.117,12	59.661.429,90	0,00	0,00	59.661.429,90		59.661.429,90
c	<i>Crediti da Fondi perequativi</i>	4.074.459,43	644.166,41	0,00	0,00	644.166,41		644.166,41
2	<b>Crediti per trasferimenti e contributi</b>	<b>332.793.881,92</b>	<b>335.386.098,90</b>	<b>30.865,26</b>	<b>0,00</b>	<b>335.416.964,16</b>		<b>335.416.964,16</b>
a	<i>verso amministrazioni pubbliche</i>	326.073.191,53	329.646.640,29	30.865,26	0,00	329.677.505,55		329.677.505,55
b	<i>imprese controllate</i>	0,00	0,00	0,00	0,00	0,00		0,00
c	<i>imprese partecipate</i>	22.492,01	22.492,01	0,00	0,00	22.492,01		22.492,01
d	<i>verso altri soggetti</i>	6.698.198,38	5.716.966,60	0,00	0,00	5.716.966,60		5.716.966,60
3	<b>Verso clienti ed utenti</b>	<b>36.053.560,97</b>	<b>35.038.689,65</b>	<b>0,00</b>	<b>0,00</b>	<b>35.038.689,65</b>		<b>35.038.689,65</b>
4	<b>Altri Crediti</b>	<b>13.216.103,70</b>	<b>21.218.994,35</b>	<b>0,02</b>	<b>0,00</b>	<b>21.218.994,37</b>	<b>245.000,00</b>	<b>20.973.994,37</b>
a	<i>verso l'erario</i>	120.648,24	90.297,61	0,00	0,00	90.297,61		90.297,61
b	<i>per attività svolta per c/terzi</i>	5.882.332,57	5.804.696,89	0,00	0,00	5.804.696,89		5.804.696,89
c	<i>altri</i>	7.213.122,89	15.323.999,85	0,02	0,00	15.323.999,87	245.000,00	15.078.999,87
	<b>Totale crediti</b>	<b>441.797.123,14</b>	<b>451.949.379,21</b>	<b>30.865,28</b>	<b>0,00</b>	<b>451.980.244,49</b>	<b>245.000,00</b>	<b>451.735.244,49</b>
	<i>Attività finanziarie che non costituiscono immobilizzi</i>							
1	Partecipazioni	0,00	0,00	0,00	0,00	0,00		0,00
2	Altri titoli	8.000,00	8.000,00	0,00	0,00	8.000,00		8.000,00
	<b>Totale attività finanziarie che non costituiscono immobilizzi</b>	<b>8.000,00</b>	<b>8.000,00</b>	<b>0,00</b>	<b>0,00</b>	<b>8.000,00</b>		<b>8.000,00</b>
	<i>Disponibilità liquide</i>							
1	Conto di tesoreria	190.842.079,15	213.915.612,03	665.619,56	0,00	214.581.231,59		214.581.231,59
a	<i>Istituto tesoriere</i>	1.209.328,61	3.965.050,93	665.619,56	0,00	4.630.670,49		4.630.670,49
b	<i>presso Banca d'Italia</i>	189.632.750,54	209.950.561,10	0,00	0,00	209.950.561,10		209.950.561,10
2	Altri depositi bancari e postali	39.958.170,17	55.839.405,26	0,00	0,00	55.839.405,26		55.839.405,26
3	Denaro e valori in cassa	0,00	0,00	0,00	0,00	0,00		0,00
4	Altri conti presso la tesoreria statale intestata	0,00	0,00	0,00	0,00	0,00		0,00
	<b>Totale disponibilità liquide</b>	<b>230.800.249,32</b>	<b>269.755.017,29</b>	<b>665.619,56</b>	<b>0,00</b>	<b>270.420.636,85</b>	<b>0,00</b>	<b>270.420.636,85</b>
	<b>TOTALE ATTIVO CIRCOLANTE (C)</b>	<b>672.605.372,46</b>	<b>721.712.396,50</b>	<b>696.484,84</b>	<b>0,00</b>	<b>722.408.881,34</b>	<b>245.000,00</b>	<b>722.163.881,34</b>
	<b>D) RATEI E RISCONTI</b>							
1	Ratei attivi	0,00	0,00	0,00	0,00	0,00		0,00
2	Risconti attivi	0,00	0,00	0,00	0,00	0,00		0,00
	<b>TOTALE RATEI E RISCONTI (D)</b>	<b>0,00</b>	<b>0,00</b>	<b>0,00</b>	<b>0,00</b>	<b>0,00</b>	<b>0,00</b>	<b>0,00</b>
	<b>TOTALE DELL'ATTIVO (A+B+C+D)</b>	<b>4.199.669.056,31</b>	<b>4.372.058.213,37</b>	<b>911.302,74</b>	<b>27.831.627,22</b>	<b>4.400.801.143,33</b>	<b>493.647,68</b>	<b>4.400.307.495,65</b>

STATO PATRIMONIALE AGGREGATO ESERCIZIO 2022- PASSIVO  
 COMUNE DI GENOVA CON ISTITUZIONE MUMA E CONTABILITA' SPECIALE - FEREGGIANO

	STATO PATRIMONIALE (PASSIVO)	2021	COMUNE	MUMA	CONTABILITA' SPECIALE FEREGGIANO	AGGREGATO	ELISIONI	CONSOLIDATO 2022
	<b>A) PATRIMONIO NETTO</b>							
I	Fondo di dotazione	29.063.176,92	29.063.176,92	0,00	0,00	29.063.176,92		29.063.176,92
II	Riserve	1.918.628.474,31	1.925.289.847,61	331.452,00	0,00	1.925.621.299,61	241.720,50	1.925.379.579,11
b	da capitale	331.452,00	0,00	331.452,00	0,00	331.452,00	331.452,00	0,00
c	da permessi di costruire	21.926.799,97	24.304.258,14	0,00	0,00	24.304.258,14		24.304.258,14
d	riserve indisponibili per i beni demaniali e patrimoniali indisponibili e per i beni culturali	1.621.765.820,64	1.642.928.912,01	0,00	0,00	1.642.928.912,01		1.642.928.912,01
e	altre riserve indisponibili	257.244.625,96	258.056.677,46	0,00	0,00	258.056.677,46	-89.731,50	258.146.408,96
f	altre riserve disponibili	17.359.775,74	0,00	0,00	0,00	0,00		0,00
III	Risultato economico dell'esercizio	76.566.804,79	47.362.602,14	199.477,08	0,00	47.562.079,22		47.562.079,22
IV	Risultati economici di esercizi precedenti	192.865.875,01	284.681.668,49	-82.804,32	0,00	284.598.864,17	-82.804,32	284.681.668,49
V	Riserve negative per beni indisponibili	0,00	0,00	0,00	0,00	0,00		0,00
	<b>TOTALE PATRIMONIO NETTO (A)</b>	<b>2.217.124.331,03</b>	<b>2.286.397.295,16</b>	<b>448.124,76</b>	<b>0,00</b>	<b>2.286.845.419,92</b>	<b>158.916,18</b>	<b>2.286.686.503,74</b>
	<b>B) FONDI PER RISCHI ED ONERI</b>							
1	Per trattamento di quiescenza	0,00	0,00	0,00	0,00	0,00		0,00
2	Per imposte	0,00	0,00	0,00	0,00	0,00		0,00
3	Altri	80.952.920,76	99.696.941,98	0,00	0,00	99.696.941,98		99.696.941,98
4	fondo di consolidamento per rischi e oneri futuri	0,00	0,00	0,00	0,00	0,00		0,00
	<b>TOTALE FONDI RISCHI ED ONERI (B)</b>	<b>80.952.920,76</b>	<b>99.696.941,98</b>	<b>0,00</b>	<b>0,00</b>	<b>99.696.941,98</b>	<b>0,00</b>	<b>99.696.941,98</b>
	<b>C) TRATTAMENTO DI FINE RAPPORTO</b>	0,00	0,00	0,00	0,00	0,00		0,00
	<b>TOTALE TRATTAMENTO DI FINE RAPPORTO (C)</b>	<b>0,00</b>	<b>0,00</b>	<b>0,00</b>	<b>0,00</b>	<b>0,00</b>	<b>0,00</b>	<b>0,00</b>
	<b>D) DEBITI (1)</b>							
1	Debiti da finanziamento	1.037.285.668,68	1.019.364.253,11	0,00	0,00	1.019.364.253,11		1.019.364.253,11
a	prestiti obbligazionari	221.534.437,34	198.458.716,73	0,00	0,00	198.458.716,73		198.458.716,73
b	v/altre amministrazioni pubbliche	0,00	0,00	0,00	0,00	0,00		0,00
c	verso banche e tesoriere	0,00	0,00	0,00	0,00	0,00		0,00
d	verso altri finanziatori	815.751.231,34	820.905.536,38	0,00	0,00	820.905.536,38		820.905.536,38
2	Debiti verso fornitori	210.268.438,28	218.240.798,67	23.226,01	0,00	218.264.024,68		218.264.024,68
3	Acconti	0,00	0,00	0,00	0,00	0,00		0,00
4	Debiti per trasferimenti e contributi	38.346.338,30	26.759.250,01	0,00	0,00	26.759.250,01		26.759.250,01
a	enti finanziati dal servizio sanitario nazionale	0,00	0,00	0,00	0,00	0,00		0,00
b	altre amministrazioni pubbliche	4.512.815,64	8.381.649,74	0,00	0,00	8.381.649,74		8.381.649,74
c	imprese controllate	2.000.000,00	489.583,58	0,00	0,00	489.583,58		489.583,58
d	imprese partecipate	165.000,00	1.433.868,91	0,00	0,00	1.433.868,91		1.433.868,91
e	altri soggetti	31.668.522,66	16.454.147,78	0,00	0,00	16.454.147,78		16.454.147,78
5	Altri debiti	48.022.573,04	54.447.362,68	439.951,97	0,00	54.887.314,65	245.000,00	54.642.314,65
a	tributari	10.023.698,74	13.538.463,06	0,00	0,00	13.538.463,06		13.538.463,06
b	verso istituti di previdenza e sicurezza sociale	9.423.608,10	11.192.736,04	0,00	0,00	11.192.736,04		11.192.736,04
c	per attività svolta per c/terzi (2)	6.302.184,48	6.423.096,36	0,00	0,00	6.423.096,36		6.423.096,36
d	altri	22.273.081,72	23.293.067,22	439.951,97	0,00	23.733.019,19	245.000,00	23.488.019,19
	<b>TOTALE DEBITI (D)</b>	<b>1.333.923.018,30</b>	<b>1.318.811.664,47</b>	<b>463.177,98</b>	<b>0,00</b>	<b>1.319.274.842,45</b>	<b>245.000,00</b>	<b>1.319.029.842,45</b>

STATO PATRIMONIALE AGGREGATO ESERCIZIO 2022 - PASSIVO  
COMUNE DI GENOVA CON ISTITUZIONE MUMA E CONTABILITA' SPECIALE - FEREGGIANO

	STATO PATRIMONIALE (PASSIVO)	2021	COMUNE	MUMA	CONTABILITA' FUORI BILANCIO FEREGGIANO	AGGREGATO	ELISIONI	CONSOLIDATO 2022
	<b>F) RATEI E RISCONTI E CONTRIBUTI AGLI INVESTIMENTI</b>							
I	Ratei passivi	17.506.938,91	17.772.527,75	0,00	0,00	17.772.527,75		17.772.527,75
II	Risconti passivi	550.161.847,31	649.290.052,51	0,00	27.831.627,22	677.121.679,73		677.121.679,73
1	Contributi agli investimenti	550.161.847,31	649.290.052,51	0,00	27.831.627,22	677.121.679,73		677.121.679,73
	<i>a da altre amministrazioni pubbliche</i>	508.505.080,19	605.920.317,46	0,00	27.831.627,22	633.751.944,68		633.751.944,68
	<i>b da altri soggetti</i>	41.656.767,12	43.369.735,05	0,00	0,00	43.369.735,05		43.369.735,05
2	Concessioni pluriennali	0,00	0,00	0,00	0,00	0,00		0,00
3	Altri risconti passivi	0,00	0,00	0,00	0,00	0,00		0,00
	<b>TOTALE RATEI E RISCONTI (E)</b>	<b>567.668.786,22</b>	<b>667.062.580,26</b>	<b>0,00</b>	<b>27.831.627,22</b>	<b>694.894.207,48</b>	<b>0,00</b>	<b>694.894.207,48</b>
	<b>TOTALE DEL PASSIVO (A+B+C+D+E)</b>	<b>4.199.669.056,31</b>	<b>4.371.968.481,87</b>	<b>911.302,74</b>	<b>27.831.627,22</b>	<b>4.400.711.411,83</b>	<b>403.916,18</b>	<b>4.400.307.495,65</b>
	<b>CONTI D'ORDINE</b>							
	1) Impegni su esercizi futuri	759.436.745,54	1.049.275.799,99	0,00	0,00	1.049.275.799,99		1.049.275.799,99
	5) Beni di terzi in uso	0,00	0,00	0,00	0,00	0,00		0,00
	6) Beni dati in uso a terzi	0,00	0,00	0,00	0,00	0,00		0,00
	7) Garanzie prestate a amministrazioni pubbliche	0,00	0,00	0,00	0,00	0,00		0,00
	8) Garanzie prestate a imprese controllate	254.034,08	171.286,47	0,00	0,00	171.286,47		171.286,47
	9) Garanzie prestate a imprese partecipate	0,00	0,00	0,00	0,00	0,00		0,00
	10) Garanzie prestate a altre imprese	4.668.882,41	3.254.621,66	0,00	0,00	3.254.621,66		3.254.621,66
	<b>TOTALE CONTI D'ORDINE</b>	<b>764.359.662,03</b>	<b>1.052.701.708,12</b>	<b>0,00</b>	<b>0,00</b>	<b>1.052.701.708,12</b>	<b>0,00</b>	<b>1.052.701.708,12</b>

**Elenco Residui attivi e passivi per anno di provenienza**



## PARAMETRI:

SETTORI TUTTI  
DIVISIONI TUTTE  
UFFICI TUTTI  
COMPETENZA DAL 1900 AL 2021  
CAPITOLI TUTTI  
TITOLI TUTTI  
FUNZIONI TUTTI  
INTERVENTI TUTTI  
ACC. COMPLET. INC. IN ESERCIZIO N

P.D.C.	CAPITOLO	ANNO	ACC.	DESCRIZIONE PROVVEDIMENTO	C. AN. CDR V. EC.	ASSESTATO	REVERSALI	RESIDUO
1 1 106	2002/0/0			*IMPOSTA MUNICIPALE UNICA - RECUPERO EVASIONE	350 1074 101			
		2021	2222	RUOLO RELATIVO ALL'IMPOSTA MUNICIPALE UNICA A 2 ANNI 2012-2016 e FORNITURA N. 2021 DEL 20.09.2020, RESO ESECUTIVO IL 18.11.20 21. DD 145/2021 24/11/2021 E		13.869,00	3.058,00	10.811,00
				TOTALE ANNO COMPETENZA 2021		13.869,00	3.058,00	10.811,00
				TOTALE CAPITOLO 2002/0/0		13.869,00	3.058,00	10.811,00
1 1 151	3102/0/0			*TARI - TASSA SUI RIFIUTI	2610 1074 102			
		2018	1355	TARI - TARIFFA 2018 DD 27/2018 02/05/2018 E		15.986.756,84	474.945,39	15.511.811,45
				TOTALE ANNO COMPETENZA 2018		15.986.756,84	474.945,39	15.511.811,45
		2019	1193	TARI - TARIFFA 2019 DD 28/2019 08/04/2019 E		17.875.812,26	655.163,96	17.220.648,30
				TOTALE ANNO COMPETENZA 2019		17.875.812,26	655.163,96	17.220.648,30
		2020	1397	TARI - TARIFFA 2020 DD 41/2020 09/06/2020 E		18.194.700,32	2.634.063,70	15.560.636,62
				TOTALE ANNO COMPETENZA 2020		18.194.700,32	2.634.063,70	15.560.636,62
		2021	1367	TASSA SUI RIFIUTI 2021 (TARI) - ACCONTO E SALDO. DD 26/2021 10/05/2021 E		58.592.443,73	31.827.650,56	26.764.793,17
		2021	2077	TARI 2021 - UTENZE NON DOMESTICHE DD 123/2021 28/10/2021 E		7.806.846,08	6.268.432,00	1.538.414,08
				TOTALE ANNO COMPETENZA 2021		66.399.289,81	38.096.082,56	28.303.207,25
				TOTALE CAPITOLO 3102/0/0		118.456.559,23	41.860.255,61	76.596.303,62
1 1 153	7103/0/0			*INSTALLAZIONE MEZZI PUBBLICITARI	3900 1074 101			
		2019	991	IMPOSTA COMUNALE SULLA PUBBLICITA' CCP 17809195 DG 12/2019 22/01/2019 E		778.029,37	18.751,95	759.277,42
		2019	997	LIQUIDAZIONE CANONE INSTALLAZIONE MEZZI PUBBLICITARI SU CCP 17809195		76.630,70	57.834,36	18.796,34

P.D.C.	CAPITOLO	ANNO	ACC.	DESCRIZIONE PROVVEDIMENTO	C. AN. CDR V. EC.	ASSESTATO	REVERSALI	RESIDUO
				DC 20/2013 23/04/2013 E TOTALE ANNO COMPETENZA 2019		854.660,07	76.586,31	778.073,76
		2020	413	IMPOSTA COMUNALE SULLA PUBBLICITA' DG 12/2019 22/01/2019 E TOTALE ANNO COMPETENZA 2020		870.381,71	39.310,31	831.071,40
				TOTALE ANNO COMPETENZA 2020		870.381,71	39.310,31	831.071,40
				TOTALE CAPITOLO 7103/0/0		1.725.041,78	115.896,62	1.609.145,16
1 1 161	3101/0/0			*(A STRALCIO) TARI - TASSA SUI RIFIUTI	2610 1074 102			
		2014	1113	TARI - TASSA SUI RIFIUTI - 2014 DD 46/2014 30/06/2014 E TOTALE ANNO COMPETENZA 2014		14.899.076,57	264.361,62	14.634.714,95
				TOTALE ANNO COMPETENZA 2014		14.899.076,57	264.361,62	14.634.714,95
		2015	1026	TARI - TASSA SUI RIFIUTI - 2015 DD 9/2015 25/08/2015 E TOTALE ANNO COMPETENZA 2015		14.806.070,86	385.071,86	14.420.999,00
				TOTALE ANNO COMPETENZA 2015		14.806.070,86	385.071,86	14.420.999,00
		2016	1160	TARIFFA TARI "TASSA SUI RIFIUTI" ANNO 2016 DD 60/2016 17/06/2016 E TOTALE ANNO COMPETENZA 2016		14.126.076,44	577.208,58	13.548.867,86
				TOTALE ANNO COMPETENZA 2016		14.126.076,44	577.208,58	13.548.867,86
		2017	1485	TARIFFA TARI "TASSA SUI RIFIUTI" ANNO 2017 DD 88/2017 07/06/2017 E TOTALE ANNO COMPETENZA 2017		14.671.164,59	673.912,37	13.997.252,22
				TOTALE ANNO COMPETENZA 2017		14.671.164,59	673.912,37	13.997.252,22
				TOTALE CAPITOLO 3101/0/0		58.502.388,46	1.900.554,43	56.601.834,03
1 1 161	3103/0/0			*RECUPERO EVASIONE TRIBUTO RIFIUTI	2610 1074 103			
		2021	2217	RUOLI TRIBUTO SUI RIFIUTI E SUI SERVIZI (TARES)CODICE TRIBUTO 2R28 - ANNO 2013 e FORNITURA N. 2002 DELL'11/03/2021 (RES I ESECUTIVI IL 22/03/2021). DD 23/2021 26/04/2021 E TOTALE ANNO COMPETENZA 2021		67.717,43	1.051,63	66.665,80
				TOTALE ANNO COMPETENZA 2021		67.717,43	1.051,63	66.665,80
				TOTALE CAPITOLO 3103/0/0		67.717,43	1.051,63	66.665,80
1 1 176	2101/0/0			*TASI - RECUPERO EVASIONE	350 1074			

P.D.C.	CAPITOLO	ANNO	ACC.	DESCRIZIONE PROVVEDIMENTO	C. AN. CDR V. EC.	ASSESTATO	REVERSALI	RESIDUO
					101			
		2021	2220	RUOLO RELATIVO AL TRIBUTO PER I SERVIZI INDIVISIBILI -TASI- 2 ANNO 2014 2 FORNIT URA N. 2000 DEL 15.12.2020, RESO ESECUTIVO IL 29.12.2020. DD 41/2021 09/06/2021 E TOTALE ANNO COMPETENZA 2021		475.557,28	64.431,75	411.125,53
				TOTALE ANNO COMPETENZA 2021		475.557,28	64.431,75	411.125,53
				TOTALE CAPITOLO 2101/0/0		475.557,28	64.431,75	411.125,53
1 1 498	3199/0/0			*TRIBUTO PROVINCIALE SUI RIFIUTI	2610 1074 103			
		2014	1027	ACCERTAMENTO E IMPEGNO DELLE SOMME PER IL VERSAMENTO DEL TRIBUTO ANNUALE SUI RIFIU TI ESUI SERVIZI ANNO 2013 A FAVORE DELLA PROVINCIA DI GENOVA DD 28/2014 23/07/2014 E		179.764,22	96,61	179.667,61
		2014	1114	ACCERTAMENTO DEL TRIBUTO ANNUALE SUI RIFIU TIA FAVORE DELLA PROVINCIA DI GENOVA DC 38/2014 23/07/2014 I TOTALE ANNO COMPETENZA 2014		453.360,26	2.679,33	450.680,93
				TOTALE ANNO COMPETENZA 2014		633.124,48	2.775,94	630.348,54
				TOTALE CAPITOLO 3199/0/0		633.124,48	2.775,94	630.348,54
				TOTALE TITOLO 1		179.874.257,66	43.948.023,98	135.926.233,68
2 1 101	11016/0/0			*TRASFERIMENTI DALLO STATO PER STATI DI EMERGENZA - FINALIZZATI	322 1217 204			
		2018	2082	TRASFERIMENTO PER EMERGENZA CROLLO PONTE MORANDI LS 11/2018 24/10/2018 E TOTALE ANNO COMPETENZA 2018		1.525.000,00		1.525.000,00
				TOTALE ANNO COMPETENZA 2018		1.525.000,00		1.525.000,00
				TOTALE CAPITOLO 11016/0/0		1.525.000,00		1.525.000,00
2 1 101	11017/0/0			*TRASFERIMENTI DALLO STATO PER STATI DI EMERGENZA	2450 1363 204			
		2018	1862	PONTE MORANDI ASSUNZIONE DELL'IMPEGNO DI SPESA PER IL RIMBORSO DELLE SPESE SOSTEN UTE DAI FAMILIARI DELLE VITTIME DEL CROLLO DEL PONTE MORANDI PER I SERVIZI FUNERARI PRIVATINONCHE' PER SPESE DI TRASPORTO, VI DD 133/2018 12/12/2018 E		132.404,88		132.404,88

P.D.C.	CAPITOLO	ANNO	ACC.	DESCRIZIONE PROVVEDIMENTO	C. AN. CDR V. EC.	ASSESTATO	REVERSALI	RESIDUO
				LS 11/2018 24/10/2018 E				
		2018	1978	PONTE MORANDI ; IMPEGNO DI SPESA PER LA DISTRIBUZIONE DEI CONTRIBUTI A FAVORE DE I FAMILIARI DELLE VITTIME DEL CROLLO DEL PONTEMORANDI PER IL COMPLESSIVO IMPORTO D I EURO 943.930,12 E CONTESTUALE ACCERTAME DD 76/2018 21/12/2018 E LS 11/2018 24/10/2018 E		213.595,12		213.595,12
				TOTALE ANNO COMPETENZA 2018		346.000,00		346.000,00
				TOTALE CAPITOLO 11017/0/0		346.000,00		346.000,00
2 1 101	11018/0/0			*TRASFERIMENTO DALLO STATO PER STATI DI EMERGENZA	2610 1102 204			
		2018	1817	PONTE MORANDI - ACCERTAMENTO DI TRASFERIMENTO FONDI DALLO STATO E CONTESTUALE IMPEGNO DI SPESA A FAVORE DI AMIU SPA PER LA GESTIONE CORRELATA A LLO STATO DI EMERGENZA BILANCIO 2018. DD 97/2018 28/11/2018 E LS 11/2018 24/10/2018 E		800.000,00		800.000,00
				TOTALE ANNO COMPETENZA 2018		800.000,00		800.000,00
				TOTALE CAPITOLO 11018/0/0		800.000,00		800.000,00
2 1 101	11025/0/0			*TRASFERIMENTI DALLO STATO - FINALIZZATI	1350 1096 204			
		2021	160	CONTRIBUTO STATALE A SOSTEGNO DELLE SPESE RELATIVE ALL'EDILIZIA SCOLASTICA A.S. 2020/2021 DD 115/2020 15/10/2020 E		55.423,00		55.423,00
				TOTALE ANNO COMPETENZA 2021		55.423,00		55.423,00
				TOTALE CAPITOLO 11025/0/0		55.423,00		55.423,00
2 1 101	11027/0/0			*TRASFERIMENTI CORRENTI DA AMMINISTRAZIONI CENTRALI - FINALIZZATI	143 1196 204			
		2021	1329	FONDO ASILO MIGRAZIONE E INTEGRAZIONE 2014-2020 (FAMI), PROGETTO LGNET EMERGEN CY ASSISTANCE (LGNETEA) DD 26/2021 13/04/2021 E		29.334,62		29.334,62

P.D.C.	CAPITOLO	ANNO	ACC.	DESCRIZIONE PROVVEDIMENTO	C. AN. CDR V. EC.	ASSESTATO	REVERSALI	RESIDUO
				TOTALE ANNO COMPETENZA 2021		29.334,62		29.334,62
				TOTALE CAPITOLO 11027/0/0		29.334,62		29.334,62
2 1 101	11030/0/0			*TRASFERIMENTI DALLO STATO	1100 1096 204			
		2021	1557	CONTRIBUTO STATALE PER L'INSERIMENTO DEGLI ALUNNI DIVERSAMENTE ABILI NELLE SCUOLE DELL'INFANZIA COMUNALI e A.S. 2020/2021. 1. DD 82/2021 18/06/2021 E		13.999,90		13.999,90
				TOTALE ANNO COMPETENZA 2021		13.999,90		13.999,90
				TOTALE CAPITOLO 11030/0/0		13.999,90		13.999,90
2 1 101	11034/0/0			*TRASFERIMENTI DALLO STATO PER STATI DI EMERGENZA	143 1017 204			
		2021	1300	ASSUNZIONE CON CONTRATTO DI LAVORO A TEMPO DETERMINATO DI UNITA' DI PERSONALE CON FUNZIONI DI PROTEZIONE CIVILE, POLIZIA LOCALE E SUPPORTO ALL'EMERGENZA DD 25/2021 08/04/2021 E		1.077.099,32		1.077.099,32
				TOTALE ANNO COMPETENZA 2021		1.077.099,32		1.077.099,32
				TOTALE CAPITOLO 11034/0/0		1.077.099,32		1.077.099,32
2 1 101	11035/0/0			*TRASFERIMENTI DALLO STATO FINALIZZATI	1500 1368 204			
		2015	1204	PROGETTO "MINERABILIA" CON FINANZIAMENTO FINALIZZATO DEL MIUR (MINISTERO DELL'ISTRUZIONE, DELL'UNIVERSITA' E DEL LA RICERCA) COD. ID. PANNI2_00216 PER I L RIALLESTIMENTO DELLA SALA MINERALI DD 67/2015 20/10/2015 E		2.305,67		2.305,67
				TOTALE ANNO COMPETENZA 2015		2.305,67		2.305,67
		2016	1341	PRENOTAZIONE E IMPEGNI DI SPESA PER LA REALIZZAZIONE DEL PROGETTO DI CENSIMENTO E VALORIZZAZIONE DELLE FONTI RELATIVE AL LA PRIMA GUERRA MONDIALE CONSERVATE NEL LE COLLEZIONI DOCUMENTARIE E ICONOGRA DD 66/2016 01/08/2016 E		8.047,36		8.047,36
				TOTALE ANNO COMPETENZA 2016		8.047,36		8.047,36

P.D.C.	CAPITOLO	ANNO	ACC.	DESCRIZIONE PROVVEDIMENTO	C. AN. CDR V. EC.	ASSESTATO	REVERSALI	RESIDUO
		2017	1676	PROGETTO "MUSEO SEGRETO - UN VIAGGIO VIRTUALE ALLA SCOPERTA DEI LUOGHI INESPLORATI E DELLE PROFESSIONALITA' D EL MUSEO CIVICO DI STORIA NATURALE G. D ORIA" DD 63/2017 18/09/2017 E TOTALE ANNO COMPETENZA 2017		5.502,51		5.502,51
				TOTALE CAPITOLO 11035/0/0		15.855,54		15.855,54
2 1 101	11039/0/0			*TRASFERIMENTI DA AMMINISTRAZIONI CENTRALI PER INTERVENTI FINALIZZATI	3040 1212 204			
		2016	1055	ACCERTAMENTO E IMPEGNO DEI FONDI ASSEGNATI AL COMUNE DI GENOVA PER LA PROSECUZIONE DEL PROGRAMMA NAZIONALE PER L <sub>2</sub> ACCOGLIENZA E L <sub>2</sub> ASSISTENZA A FAVORE DI RICHIEDENTI E TITOLARI DI PROTEZIONE INTERNAZION DD 100/2016 13/05/2016 E TOTALE ANNO COMPETENZA 2016		277.267,12		277.267,12
		2018	65	SPRAR CATEGORIA ORDINARI ANNO 2017: PRESA D <sub>2</sub> ATTO E MODALITA <sub>2</sub> DI UTILIZZO DEI FONDI ASSEGNATI AL COMUNE DI GENOVA PER LA PROSECUZIONE DEL PROGRAMMA NAZIONALE PER L <sub>2</sub> ACCOGLIENZA E L <sub>2</sub> ASSISTENZA A FAV DD 4/2017 23/05/2017 E		52.876,40		52.876,40
		2018	101	APPROVAZIONE DELL'AVVISO DI SELEZIONE PER ILCONFERIMENTO DI N. 1 INCARICO ESTERNO DI REVISORE CONTABILE PER LA VERIFICA E CERTIFICAZIONE DELLE SPESE SOSTENUTE NELL'AMBITO DEI PROGETTI S.P.R.A.R DD 14/2017 26/10/2017 E		2.740,18		2.740,18
		2018	1411	IMPEGNO DI SPESA PER LA PUBBLICAZIONE DELL'ESITO DELLA PROCEDURA APERTA INEREN TE L'INDIVIDUAZIONE DEI GESTORI DEL PROGR AMMA NAZIONALE PER L'ACCOGLIENZA E L'ASSI STENZA AFAVORE DI RICHIEDENTI E TITOLARI D DD 40/2018 18/05/2018 E		4.471,66		4.471,66
		2018	1490	SPRAR CATEGORIA ORDINARI ANNO 2018: ACCERTAMETO ED IMPEGNO FONDI PER LA REALIZZAZIONE DI SERVIZI DI MEDIAZIONE ED AVVIAMENTO AL LAVORO. DD 51/2018 21/06/2018 E		143.546,00		143.546,00
		2018	1670	AGGIUDICAZIONE, A SEGUITO DI PROCEDURA		1.610,40		1.610,40

P.D.C.	CAPITOLO	ANNO	ACC.	DESCRIZIONE PROVVEDIMENTO	C.AN. CDR V.EC.	ASSESTATO	REVERSALI	RESIDUO
				NEGOZIATA AI SENSI DELL'ART. 36 COMMA 2 LETT. B) DEL D.LGS. N. 50/2016 PER L'AFFIDAMENTO DEL SERVIZIO PER LA REALIZZAZIONE DI 5 SPORTELLI INFOR DD 73/2018 23/08/2018 E TOTALE ANNO COMPETENZA 2018		205.244,64		205.244,64
2019	22			SPRAR CATEGORIA ORDINARI ANNO 2017: PRESA DELL'ATTIVITA' E MODALITA' DI UTILIZZO DEI FONDI ASSEGNATI AL COMUNE DI GENOVA PER LA PROSECUZIONE DEL PROGRAMMA NAZIONALE PER L'ACCOGLIENZA E L'ASSISTENZA A FAV DD 4/2017 23/05/2017 E		52.876,40		52.876,40
2019	53			ATTRIBUZIONE DI N. 4 INCARICHI ESTERNI DI ASSISTENTE SOCIALE PER LO SVOLGIMENTO DI ATTIVITA' CONNESSE ALLA REALIZZAZIONE DEI PROGETTI SPRAR (SISTEMA DI PROTEZION E PER RICHIEDENTI ASILO E RIFUGIATI) E R DD 232/2017 20/12/2017 E		18.385,80		18.385,80
2019	105			SPRAR CATEGORIA ORDINARI ANNO 2018/2019: - PER LA GESTIONE DELL'ACCOGLIENZA INTEGRA TA DI PERSONE ADULTE E NUCLEI FAMILIARI RICHIEDENTI E TITOLARI DI PROTEZIONE INTERNAZIONALE E UMANITARIA - CATE DD 60/2018 09/07/2018 E		84.548,61		84.548,61
2019	1242			AFFIDAMENTO DEL SERVIZIO PER LA REALIZZAZIONE DI 5 SPORTELLI INFORMATIVI E DI SUPPORTO DECENTRATI E DI UN PUNTO D I ACCESSO CENTRALE CON FUNZIONI ANCHE DI COORDINAMENTO PER UN IMPORTO PARI DD 24/2019 26/04/2019 E		28.284,47		28.284,47
2019	1342			ASSUNZIONE DI N.3 FUNZIONARIO SERVIZI SOCI O EDUCATIVO CULTURALI - ASSISTENTE SOCIALE CAT.D - POSIZIONE ECONOMICA DI 4 A TEM PO DETERMINATO CON CONTRATTO PART-TIME A 30 ORESETTIMANALI PER L'ATTUAZIONE DI AT DD 48/2019 25/06/2019 E		6.779,82		6.779,82
2019	1422			SERVIZIO DI MEDIAZIONE INTERCULTURALE AGGIUDICATO CON DD 2019-147.4.0. - 41 A SEGUITO DI PROCEDURA R.D.O APERTA SUL MEPA DI CONSIP N. 2202229 - CIG 77522406D 2 (CUP B31H17000140006- PROGETTO 3) ACCER DD 54./2019 31/07/2019 E		35.048,43		35.048,43
2019	1510			AFFIDAMENTO DEL SERVIZIO PER LA		28.542,50		28.542,50



P.D.C.	CAPITOLO	ANNO	ACC.	DESCRIZIONE PROVVEDIMENTO	C. AN. CDR V. EC.	ASSESTATO	REVERSALI	RESIDUO
				REALIZZAZIONE DI 5 SPORTELLI INFORMATIVI E DI SUPPORTO ED UN PUNTO DI ACCESSO CEN TRALE CON FUNZIONI DI COORDINAMENTO NELL'AM BITO DEL PROGETTO F.A.M.I. 2014-2020 (P DD 58/2019 03/09/2019 E				
2019	1515			SPRAR CATEGORIA ORDINARI ANNO 2019 SERVIZI DI MEDIAZIONE ED AVVIAMENTO AL LAVORO PE R UNIMPORTO PARI AD EURO 150.000,00. DD 56/2019 20/08/2019 E		69.438,00		69.438,00
2019	1528			AFFIDAMENTO DEL SERVIZIO DELL'ATTIVITA' DI PRESA IN CARICO COMUNE ALL'INTERNO DELLA GESTIONE DELLO SPORTELLO DELL'ASILO DEL COMUNE DI GENOVA NELL'AMBITO DEL PRO GETTO SPRAR GENOVA ADULTI 2018-19 PER IL DD 65/2019 16/09/2019 E		9.386,00		9.386,00
2019	1709			SERVIZIO DENOMINATO 'CENTRO SERVIZI PER LA FAMIGLIA' DAL LOTTO 1 AL LOTTO 10 PER IL PERIODO 1 OTTOBRE 2019 ' 22 NOVEMBRE 2 019 - IMPEGNO DI SPESA PARI AD EURO ? 911. 450,90, IVA INCLUSA. DD 90/2019 15/11/2019 E		5.490,90		5.490,90
				TOTALE ANNO COMPETENZA 2019		338.780,93		338.780,93
2020	329			PROGRAMMA NAZIONALE PER L'ACCOGLIENZA E L'ASSISTENZA A FAVORE DI TITOLARI DI PROTEZIONE INTERNAZIONALE E UMANITARIA (SPRAR)PROROGA DEL CONTRATTO DI LAVO RO DI N.3 FUNZIONARI SERVIZI SOCIO EDUCATI DD 199/2019 18/12/2019 E		64.975,40		64.975,40
2020	1000			PROGETTO F.A.M.I. 2014-2020 IMPACT -SERVIZ IOPER LA REALIZZAZ. DI 5 SPORTELLI INFORMA TIVIE DI SUPPORTO COORD. ED UN PUNTO DI AC CESSO CENTRALE; S.I.P.R.O.I.M.I ORD. 2020 -SPORTELLO DELL'ASILO-PROROGA DEL DD 3/2020 23/01/2020 E		32.620,00		32.620,00
2020	1286			PROGETTO SIPROIMI PROROGA SERVIZIO DI MEDIAZIONE INTERCULTURALE 01/01/2020 - 30/06/2020 NELLE MORE DELL'ESPLETAMENT O DELLA GARA DD 47/2020 22/04/2020 E		19.561,92		19.561,92
2020	1693			PROGETTO SPRAR - PROROGA DEL CONTRATTO DI LAVORO 01/10/20-31/12/20 DI N. 3 FUNZION ARI SERVIZI SOCIO EDUCATIVO CULTURALI - ASSISTENTE SOCIALE CAT.D - POSIZIONE		3.206,11		3.206,11

P.D.C.	CAPITOLO	ANNO	ACC.	DESCRIZIONE PROVVEDIMENTO	C. AN. CDR V. EC.	ASSESTATO	REVERSALI	RESIDUO
				ECONOMICA DI 1 A TEMPO DETERMINATO				
				DD 156/2020				
				24/09/2020 E				
				TOTALE ANNO COMPETENZA 2020		120.363,43		120.363,43
2021	100		100	PROGETTO SIPROIMI - AFFIDAMENTO SERVIZIO DI MEDIAZIONE INTERCULTURALE AGGIUDICATO CON DD2020-147.3.0.-127 A SEGUITO DI PROCEDU RA R.D.O APERTA SUL MEPA DI CONSIP PERI ODO DAL 01/01/2021 AL 31/01/2021		290.108,02		290.108,02
				DD 148/2020				
				25/08/2020 E				
2021	154		154	PROROGA DEL CONTRATTO DI LAVORO DI N. 1 FUNZIONARIO SERVIZI SOCIO EDUCATIVO CULTURALI - ASSISTENTE SOCIALE CAT.D - POSIZIONE ECONOMICA DI 1 A TEMPO DET ERMINATO CON CONTRATTO PART-TIME A 30 ORE S		13.135,09		13.135,09
				DD 191/2020				
				12/11/2020 E				
2021	1107		1107	PROGETTO SIPROIMI CATEGORIA MINORI: IMPEGN O DI SPESA PRIMO SEMESTRE ANNO 2020 (01/01/2020 e 30/06/2020)		7.160,83		7.160,83
				DD 33/2020				
				27/02/2020 E				
2021	1108		1108	PROGETTO SIPROIMI CATEGORIA ORDINARI 2020:FONDI I SEMESTRE 2020 (01/01/2020-30/06/2020)		12.710,88		12.710,88
				DD 57/2020				
				17/03/2020 E				
2021	1766		1766	PROGETTO S.A.I. (GIÀ S.I.P.R.O.I.M.I.) CATEGORIA ORDINARI E CATEGORIA MINORI - REISCRIZIONE QUOTA PARTE ECONOMIE IMP. 2019/6198		10.191,10		10.191,10
				DD 105/2021				
				06/08/2021 E				
				TOTALE ANNO COMPETENZA 2021		333.305,92		333.305,92
				TOTALE CAPITOLO 11039/0/0		1.274.962,04		1.274.962,04
2 1 101	11044/0/0			*TRASFERIMENTI FINALIZZATI DALLO STATO EX LEGGE 285/97	3005 1333 204			
2016	1874		1874	INTERVENTI FINALIZZATI ALL'INCLUSIONE DI BAMBINI ROM, SINTI E CAMINANTI - FINANZIAMENTO EX L. 285/97 - ACCERTAME NTO E IMPEGNO DI SPESA PER LA TERZA ANNUAL ITÀ DI SPERIMENTAZIONE DEL PROGETTO NAZIO DD 214/2016		22.000,00		22.000,00
				18/11/2016 E				
				TOTALE ANNO COMPETENZA 2016		22.000,00		22.000,00

P.D.C.	CAPITOLO	ANNO	ACC.	DESCRIZIONE PROVVEDIMENTO	C. AN. CDR V. EC.	ASSESTATO	REVERSALI	RESIDUO
		2020	1063	CONTRIBUTI PER AFFIDI FAMILIARI, AFFIDI DIURNI A SCOPO EDUCATIVO E PROGETTI DI AUTONOMIA O DI RIENTRO IN FAMIGLIA PER MINORI E PER NUCLEI FRAGILI GENITORE -BAMBINO; PERIODO GENNAIO 2020. LEGGE TURC DD 14/2020 06/02/2020 E TOTALE ANNO COMPETENZA 2020		690.000,00	689.616,20	383,80
		2021	1098	TRASFERIMENTI EX-LEGGE 285/97 - CENTRO SERVIZI PER LA FAMIGLIA DAL LOTTO 1 AL L OTTO9 PER IL PERIODO 1 GENNAIO 31 MARZO 20 21 DD 24/2021 08/02/2021 E TOTALE ANNO COMPETENZA 2021		690.000,00		690.000,00
				TOTALE CAPITOLO 11044/0/0		1.402.000,00	689.616,20	712.383,80
2 1 101	11047/0/0			*TRASFERIMENTI DALLO STATO FINALIZZATI	2951 1212 204			
		2020	1423	FONDO PER LA LOTTA ALLA POVERTÀ E ALL'ESCLUSIONE SOCIALE PER INTERVENTI E SERVIZI PER LE PERSONE SENZA DIMORA O IN CONDIZIONI DI POVERTÀ URBANA ESTREMA : RIPROGETTAZIONE TEMPORANEA DEI SER DD 83/2020 12/05/2020 E		581.200,00		581.200,00
		2020	1505	INTERVENTI E SERVIZI PER LE PERSONE SENZA DIMORA O IN CONDIZIONI DI POVERTÀ URBANA ESTREMA; APPROVAZIONE DELL' ACCORDO ENDOPROCEDIMENTALE PER IL PERIODO 1 APRILE 2019-31 AGOSTO 2019 E CONSEGUENTE GR 1088/2017 15/12/2017 E TOTALE ANNO COMPETENZA 2020		494.506,01		494.506,01
				TOTALE ANNO COMPETENZA 2020		1.075.706,01		1.075.706,01
				TOTALE CAPITOLO 11047/0/0		1.075.706,01		1.075.706,01
2 1 101	11063/0/0			*PON METRO - TRASFERIMENTI DALLO STATO PER INTERVENTI FINALIZZATI	162 1347 204			
		2017	1941	PON METRO ASSE 3 "SERVIZI PER L'INCLUSIONE SOCIALE" PROGETTO GE 3.1.1 CUP B39J16003560006 -- ACCERTAMENTO E IMPE GNO DELLA SOMMA DI EURO 511.000,00 DD 74/2017 01/12/2017 E TOTALE ANNO COMPETENZA 2017		22.439,03		22.439,03
				TOTALE ANNO COMPETENZA 2017		22.439,03		22.439,03

P.D.C.	CAPITOLO	ANNO	ACC.	DESCRIZIONE PROVVEDIMENTO	C. AN. CDR V. EC.	ASSESTATO	REVERSALI	RESIDUO
		2018	19	PON METRO ASSE 5 PROGETTO GE 5.1.1 - IMPEGNO PER SPESE DI TRASFERTA DD 49/2016 05/07/2016 E TOTALE ANNO COMPETENZA 2018		919,64		919,64
		2019	65	PON METRO 2014-2020 - ASSE 5 - CODICE PROGETTO GE 5.1.1.A - SERV. DI ASSISTENZA TECNICA E COMUNICAZIONE - IMPEGNO DI SPESA E AUTORIZZAZIONE INVIO ORDINE DIRETTO DI FORNITURA (ODF) PER CONVENZIONE CO DD 13/2018 23/02/2018 E		153,85		153,85
		2019	326	PON METRO 2014-2020, ASSE 3, PROGETTO GE 3.1.1.A MISURE PER FAMIGLIE CON FRAGILITÀ ECONOMICHE E SOCIALI IN CONDIZIONI DI DISAGIO ABITATIVO, SERVIZIO DI INTERVENTI SOCIO-EDUCATIVI PER L'AUTONOMIA, I DD 52/2018 22/11/2018 E		8.808,92		8.808,92
		2019	1067	PON METRO ASSE 5 PROGETTO GE 5.1.1 A ASSISTENZA TECNICA PON GOVERNANCE E CAPACITÀ ISTITUZIONALE 2014-2020_OPEN COMMUNITY PA 2020_SIBIT STANDARD ITALIANO DI BIGLIETTAZIONE E TRASPORTI - A DD 7/2019 31/01/2019 E TOTALE ANNO COMPETENZA 2019		3.183,82		3.183,82
		2020	5	PON METRO 2014-2020; ASSE 5; CODICE PROGETTO GE 5.1.1.A; SERVIZI DI ASSISTENZA TECNICA E COMUNICAZIONE - IMPEGNO DI SPESA E AUTORIZZAZIONE INVIO ORDINE DIRETTO DI FORNITURA (ODF) PER CONVENZIONE CO DD 13/2018 23/02/2018 E		28.958,92	11.454,60	17.504,32
		2020	103	PON METRO GE 1.1.1.A REALIZZAZIONE/ACQUISIZIONE DI UNA SERIE DI SERVIZI O DI ARCHITETTURE SOFTWARE INFRASTRUTTURALI PER L'ASSUNZIONE A TEMPO PIENO E DETERMINATO DI N. 15 FUNZIONI DD 28/2019 23/05/2019 E		9.627,91	9.267,91	360,00
		2020	1112	PROGETTO GE 3.1.1.A "MISURE PER LE FAMIGLIE E CON FRAGILITÀ ECONOMICHE E SOCIALI IN CONDIZIONI DI DISAGIO ABITATIVO" DD 13/2020 21/02/2020 E		19.412,80	2.091,66	17.321,14
		2020	1451	PON METRO GE 1.1.1.M -ASSEGNAZIONE PER IL SERVIZIO DI COMUNICAZIONE INTEGRATA INTERREGIONALE PROGETTO PIATTAFORMA PER LE POLITICHE		8.423,68		8.423,68

P.D.C.	CAPITOLO	ANNO	ACC.	DESCRIZIONE PROVVEDIMENTO	C. AN. CDR V. EC.	ASSESTATO	REVERSALI	RESIDUO
				CHE DEL LAVORO" DD 71/2020 12/06/2020 E				
2020	1849			(PON METRO 2014-2020), ASSE 3 ;SERVIZI PER L;INCLUSIONE SOCIALE;, PROGETTO GE 3.1.1 .A. ;MISURE PER FAMIGLIE CON FRAGILITA; ECONOMICHE E SOCIALI IN CONDIZIONI D I DISAGIO ABITATIVO; - INTERVENTO FO DD 57/2020 11/09/2020 E		5.860,40	324,89	5.535,51
				TOTALE ANNO COMPETENZA 2020		72.283,71	23.139,06	49.144,65
2021	8			PON METRO_ASSE 5_PROGETTO GE 5.1.1 A ;ASSISTENZA TECNICA; ; ACCERTAMENTO ED IMPEGNO PER SPESE DI TRASFERTA ED ORGANIZZAZIONE EVENTI ; CUP B39G1600 0470006 DD 9/2019 05/02/2019 E		512,15		512,15
2021	66			DIREZIONE SVILUPPO INFORMATIVI ASSUNZIONE A TEMPO PIENO E DETERMINATO, PER LA DURATA DI N. 12 MESI, DI N. 1 FUNZIONARIO SERVIZ I AMMINISTRATIVI (EUROPROGETTISTA)E PR OROGA DIN. 8 FUNZIONARI SERV. AMMINISTRATI DD 44/2020 27/04/2020 E		24.820,32	24.356,49	463,83
2021	90			ASSEGNAZIONE, AI SENSI DELL;ART. 36, COMMA 2, LETT. A), DEL D. LGS. N. 50/2016 E S. M.I.DEL SERVIZIO DI REALIZZAZIONE DI UN PI ANO DIGRAFICA, WEB E VIDEO, INERENTE IL PR OGETTO GE1.1.1.M DD 70/2020 12/06/2020 E		22.000,00		22.000,00
2021	91			ASSEGNAZIONE, AI SENSI DELL;ART. 36, COMMA 2, LETT. A), DEL D. LGS. N. 50/2016 E S.M.I., PER IL SERVIZIO DI COMUNICAZIO NE INTEGRATA INERENTE IL PROGETTO ;PIAT TAFORMA PER LE POLITICHE DEL LAVORO" GE1.1 DD 71/2020 12/06/2020 E		22.000,00		22.000,00
2021	1147			PROGRAMMA OPERATIVO NAZIONALE PER LE CITTÀ METROPOLITANE (PON METRO 2014-2020), ASS E 3 ;SERVIZI PER L;INCLUSIONE SOCIALE;, PR OGETTOGE 3.1.1.A. ;MISURE PER FAMIGLIE CON FRAGILITA; ECONOMICHE E SOCIALI IN DD 6/2021 04/02/2021 E		295.943,51	98.584,15	197.359,36
2021	1156			PON METRO 2014-2020, ASSE 3, PROGETTO GE 3.2.2.A - SERVIZI A BASSA SOGLIA PER L;INCLUSIONE DEI SENZA DIMORA O ASSIMI LATI (STRANIERI IN EMERGENZA ABITATIVA ES		48.333,34	38.473,36	9.859,98

P.D.C.	CAPITOLO	ANNO	ACC.	DESCRIZIONE PROVVEDIMENTO	C. AN. CDR V. EC.	ASSESTATO	REVERSALI	RESIDUO
				TREMA) ¿ACCERTAMENTO E IMPEGNO DELLA SOMMA DD 8/2021 24/02/2021 E				
2021	1167			PROGRAMMA OPERATIVO NAZIONALE PER LE CITTÀ METROPOLITANE PON METRO 2014-2020 - ASSE 3, PROGETTO GE 3.1.1.A - MISURE PER FAMIG LIE CON FRAGILITÀ ECONOMICHE E SOCIALI I N CONDIZIONI DI DISAGIO ABITATIVO - DD 13/2021 23/02/2021 E		206.093,34	129.488,42	76.604,92
2021	1168			PROGRAMMA OPERATIVO NAZIONALE 2014-2020 PO N METRO ASSE 3 - PROGETTO GE 3.3.1.A - AUM ENTODELLA LEGALITÀ NELLE AREE AD ALTA ESCL USIONESOCIALE - DD 16/2021 25/02/2021 E		307.859,28	93.304,02	214.555,26
2021	1378			PROROGA CONTRATTO ASSUNZIONE A TEMPO PIENO E DETERMINATO PER 12 MESI DI N. 6 FUNZ. SERV. AMM. VI (EUROPROGETTISTI) CAT . D1 -DIREZIONE TECNOLOGIE DIGITALIZZAZION E E SMART CITY - PON METRO GE 1.1.1. A DD 22/2021 28/04/2021 E		4.913,88		4.913,88
2021	1644			TRASFERIMENTI DA MINISTERI - PON METRO 2014-2020, ASSE 3, PROGETTO GE 3.2.2.A - SERVIZI A BASSA SOGLIA PER L¿INCLUSION E DEI SENZA DIMORA O ASSIMILATI (STRANIERI IN EMERGENZA ABITATIVA ESTREMA) ¿ ACC DD 41/2021 29/06/2021 E		58.000,00		58.000,00
2021	1743			PROGRAMMA OPERATIVO NAZIONALE PER LE CITTÀ METROPOLITANE (PON METRO 2014-2020) ASSE 3, PROGETTO GE 3.1.1.A ¿MISURE PER FAMIGL IE CONFRAGILITÀ ECONOMICHE E SOCIALI IN CONDIZIONI DI DISAGIO ABITATIVO, S DD 48/2021 04/08/2021 E		206.093,34		206.093,34
2021	2073			PON METRO (2014-2020) ASSE 5 ¿ PROGETTO GE5.2.1.A - AFFIDAMENTO DIRETTO, AI SENS I DELL¿ART.36, CO.2, LETT. A) DEL D.LGS. 50 DEL 2016, PER ATTIVITÀ DI COMUNICAZ IONE, ALLESTIMENTO E REALIZZAZIONE DI GA DD 91/2021 12/11/2021 E		22.953,08		22.953,08
2021	2711			PON ¿CITTÀ METROPOLITANE¿ 2014-2020, ASSE 3, PROGETTO GE 3.2.2.A - SERVIZI A BASSA SO GLIAPER L¿INCLUSIONE DEI SENZA DIMORA O ASSIMILATI (STRANIERI IN EMERGENZA A BITATIVAESTREMA) ¿ ACCERTAMENTO E IMPEGNO DD 81/2021 29/12/2021 E		18.073,29		18.073,29

P.D.C.	CAPITOLO	ANNO	ACC.	DESCRIZIONE PROVVEDIMENTO	C. AN. CDR V. EC.	ASSESTATO	REVERSALI	RESIDUO
				TOTALE ANNO COMPETENZA 2021		1.237.595,53	384.206,44	853.389,09
				TOTALE CAPITOLO 11063/0/0		1.345.384,50	407.345,50	938.039,00
2 1 101	11064/0/0			*PON GOVERNANCE - TRASFERIMENTI DALLO STATO PER INTERVENTI FINALIZZATI	162 1347 204			
		2018	301	PON GOVERNANCE E CAPACITA' ISTITUZIONALE 2014-2020 - ASSE 3 - AZIONE 3.1.1 - TRASFERIMENTO DI SOMME PER INIZIATIVE FINALIZZATE A PROMUOVERE IL RAFFORZAMENTO DELLA CAPACITA' AMMINISTRATIVA. CU DD 142/2017 19/12/2017 E DD 167/2018 14/11/2018 E		681,37		681,37
				TOTALE ANNO COMPETENZA 2018		681,37		681,37
		2021	67	DIREZIONE SVILUPPO ECONOMICO ASSUNZIONE A TEMPO PIENO E DETERMINATO, PER LA DURATA DI N. 12 MESI, DI N. 1 FUNZIONARIO SERVIZI AMMINISTRATIVI (EUROPROGETTISTA)E PROROGA DIN. 8 FUNZIONARI SERV. AMM.VI PON G DD 44/2020 27/04/2020 E		15.829,49		15.829,49
				TOTALE ANNO COMPETENZA 2021		15.829,49		15.829,49
				TOTALE CAPITOLO 11064/0/0		16.510,86		16.510,86
2 1 101	11065/0/0			*PON GOVERNANCE - SIBIT - TRASFERIMENTI DALLO STATO PER INTERVENTI FINALIZZATI	162 1347 204			
		2020	1002	TRASFERIMENTO FONDI PER SPESE DI TRASFERTA PROGETTO SIBIT DD 2/2020 13/01/2020 E		358,96		358,96
		2020	1151	PON GOVERNANCE PROGETTO SIBIT STANDARD ITALIANO BIGLIETTAZIONE E TRASPORTI PER ATTRIBUZIONE DI UN INCARICO DI LAVORO AUTONOMO LIBERO-PROFESSIONALE ALL'ING. DANIELE VILLANI PER IL SUPPORTO TECNICO DD 21/2020 26/02/2020 E		52,67		52,67
		2020	1472	PON GOVERNANCE E CAPACITA' ISTITUZIONALE 2014-2020, CON PARTICOLARE RIGUARDO ALLO SVILUPPO DI UNA PIATTAFORMA PER LA DIFFUSIONE DELLA BUONA PRATICA-PROGETTO SIBITASSEGNAZIONE DI N. 1 INCARICO DD 74/2020 23/06/2020 E		21.569,60		21.569,60
		2020	1513	PROGRAMMA OPERATIVO NAZIONALE PON GOVERNAN		13.794,39		13.794,39

P.D.C.	CAPITOLO	ANNO	ACC.	DESCRIZIONE PROVVEDIMENTO	C. AN. CDR V. EC.	ASSESTATO	REVERSALI	RESIDUO
				CEE CAPACITÀ ISTITUZIONALE 2014-2020 PER FINANZIARE ASSEGNAZIONE DI N. 2 INCARI CHI ESTERNI PER IL SUPPORTO GESTIONALE E D AMMINISTRATIVO DEL PROGETTO SIBIT DD 82/2020 14/07/2020 E TOTALE ANNO COMPETENZA 2020		35.775,62		35.775,62
				TOTALE CAPITOLO 11065/0/0		35.775,62		35.775,62
2 1 101	11068/0/0			*REACT EU - TRASFERIMENTI CORRENTI DA AMMINISTRAZIONI CENTRALI	162 1347 204			
		2021	1768	PON METRO 2014-2020 (REACT EU) - ACCERTAMENTO ED IMPEGNO DI SPESA PER L'ASSUNZIONE A TEMPO PIENO E DETERMINA TO DI N. 26 FUNZIONARI (PROJECT MANAGER, L EGAL MANAGER E FINANCIAL MANAGER) E N. DD 54/2021 24/08/2021 E		274.231,92		274.231,92
		2021	1917	TRASFERIMENTI DA MINISTERI - PON METRO 2014-2020 (REACT EU) - ACCERTAMENTO ED IMPEGNO DI SPESA PER L'ASSUNZIONE A TE MPO PIENO E DETERMINATO DI N. 2 FUNZIONA RI NELL'AMBITO DELLE SCHEDE PROGETTO DD 69/2021 04/10/2021 E		10.855,98		10.855,98
		2021	1963	REACT EU - PON METRO 2014-2020 - ASSE 7 OPERAZIONE 7.1.1.A DD 53/2021 06/10/2021 E		864.297,20	861.207,41	3.089,79
		2021	2135	REACT EU - PON CITTÀ METROPOLITANE 2014-2020 ASSE 6 QUALITÀ DELL'AMBIEN TE ADATTAMENTO AI CAMBIAMENTI CLIMATICI PROGETTO GE.6.1.4.C C-CITY - CITTA CIRCOLARE CUP B32C21001980006 DD 105/2021 19/11/2021 E		39.800,00		39.800,00
				TOTALE ANNO COMPETENZA 2021		1.189.185,10	861.207,41	327.977,69
				TOTALE CAPITOLO 11068/0/0		1.189.185,10	861.207,41	327.977,69
2 1 101	11099/0/0			*TRASFERIMENTI DALLO STATO PER INTERVENTI FINALIZZATI - PON INCLUSIONE	2951 1333 204			
		2021	1285	PON INCLUSIONE 2014-2020 - PROGETTO NAZIONALE PER L'INCLUSIONE DEI MINORI RO M SINTI E CAMINANTI - II TRIENNALITÀ 202 1-23 DD 49/2021 30/03/2021 E		18.605,91		18.605,91



P.D.C.	CAPITOLO	ANNO	ACC.	DESCRIZIONE PROVVEDIMENTO	C. AN. CDR V. EC.	ASSESTATO	REVERSALI	RESIDUO
		2021	1681	PROGRAMMA OPERATIVO NAZIONALE "INCLUSIONE" FSE 2014-2020, CONVENZIONE DI SOVVENZION E N.AV3-2016-LIG_09-CCI N. 2014IT05SFOP001 - CUPB31H17000140006 "ACCERTAMENTO ED IM PEGNO DELLA SOMMA DI EURO 78.461,00 COMP DD 88/2021 30/06/2021 E		78.461,00		78.461,00
		2021	2196	PROGRAMMA OPERATIVO NAZIONALE "INCLUSIONE" FSE 2014-2020, CONVENZIONE DI SOVVENZION E N.AV3-2016-LIG_09-CCI N. 2014IT05SFOP001 - CUPB31H17000140006 E DEL FONDO POVERTA" DD 144/2021 16/11/2021 E		10.000,00		10.000,00
				TOTALE ANNO COMPETENZA 2021		107.066,91		107.066,91
				TOTALE CAPITOLO 11099/0/0		107.066,91		107.066,91
2 1 101	11131/0/0			*TRASFERIMENTO DALLO STATO PER STATI DI EMERGENZA	155 1404 204			
		2018	2081	TRASFERIMENTO PER EMERGENZA CROLLO PONTE MORANDI LS 11/2018 24/10/2018 E		1.063.046,74		1.063.046,74
				TOTALE ANNO COMPETENZA 2018		1.063.046,74		1.063.046,74
				TOTALE CAPITOLO 11131/0/0		1.063.046,74		1.063.046,74
2 1 101	11146/0/0			*TRASFERIMENTO DALLO STATO	165 1201 204			
		2021	18	ACCERTAMENTO E IMPEGNO DELL'IMPORTO PER LA REALIZZAZIONE DEL PROGETTO EUROPEO "BETT ER", DEL PROGRAMMA EUROPEO "INTERREG - EURO PE 2014- 2020". DD 9/2019 28/08/2019 E		14.086,12	6.981,57	7.104,55
				TOTALE ANNO COMPETENZA 2021		14.086,12	6.981,57	7.104,55
				TOTALE CAPITOLO 11146/0/0		14.086,12	6.981,57	7.104,55
2 1 101	14590/0/0			*TRASFERIMENTI DALLO STATO PER INTERVENTI FINALIZZATI	3030 1212 204			
		2021	2486	PER CONCESSIONE BUONI VIAGGIO 2021 PER PERSONE DISABILI O IN CONDIZIONI DI BISOGNO.- DECRETO MINISTERO DELLE INFRASTRUTTURE E DELLA MOBILITA' SOS TENIBILITÀ OTTOBRE 2021 DD 153/2021 16/12/2021 E		576.695,49		576.695,49

P.D.C.	CAPITOLO	ANNO	ACC.	DESCRIZIONE PROVVEDIMENTO	C. AN. CDR V. EC.	ASSESTATO	REVERSALI	RESIDUO
				TOTALE ANNO COMPETENZA 2021		576.695,49		576.695,49
				TOTALE CAPITOLO 14590/0/0		576.695,49		576.695,49
2 1 101	14704/0/0			*TRASFERIMENTI DALLO STATO PER STATI DI EMERGENZA	3500 1069 204			
		2018	1892	PONTE MORANDI - SERVIZI DI TRASPORTO PUBBLICO NEL COMUNE DI GENOVA - ACCERTAMENTO IMPEGNO DI SPESA DD 56/2018 14/12/2018 E		2.000.000,00		2.000.000,00
				TOTALE ANNO COMPETENZA 2018		2.000.000,00		2.000.000,00
		2020	1244	PONTE MORANDI SERVIZI DI TRASPORTO PUBBLICO NEL COMUNE DI GENOVA DD 13/2020 14/04/2020 E		1.444.391,06		1.444.391,06
				TOTALE ANNO COMPETENZA 2020		1.444.391,06		1.444.391,06
				TOTALE CAPITOLO 14704/0/0		3.444.391,06		3.444.391,06
2 1 101	14706/0/0			*TRASFERIMENTI CORRENTI DA AMMINISTRAZIONI CENTRALI - FINALIZZATO	3375 1096 206			
		2021	390	INTERVENTI DI INNOVAZIONE SOCIALE GIOVANILI E SINERGIE - ADOZIONE DELLA BUONA PRATICA DEL PROGETTO N.E.E.T.- GE - ACCERTAMENTO E IMPEGNO DEL FINANZIAMENTO ANNI 2020/2021 DD 197/2020 29/12/2020 E		74.860,00		74.860,00
				TOTALE ANNO COMPETENZA 2021		74.860,00		74.860,00
				TOTALE CAPITOLO 14706/0/0		74.860,00		74.860,00
2 1 102	11014/0/0			*TRASFERIMENTI CORRENTI DA AMMINISTRAZIONI LOCALI - FINALIZZATI	2560 1215 206			
		2021	1485	TRASFERIMENTI - RECUPERO WATERFRONT DI LEVANTE E INTERVENTI RELATIVI RISOLUZIONE INTERFERENZE E SPOSTAMENTO SOTTOSERVIZI - FASE 1 ACCERTAMENTO E IMPEGNO DD 67/2021 26/05/2021 E		64.757,80		64.757,80
				TOTALE ANNO COMPETENZA 2021		64.757,80		64.757,80
				TOTALE CAPITOLO 11014/0/0		64.757,80		64.757,80
2 1 102	11091/0/0			*TRASFERIMENTI DA AMMINISTRAZIONI LOCALI - FINALIZZATI	2030 1392			

P.D.C.	CAPITOLO	ANNO	ACC.	DESCRIZIONE PROVVEDIMENTO	C. AN. CDR V. EC.	ASSESTATO	REVERSALI	RESIDUO
					206			
		2021	1939	"GENOVA, PAROLE E MUSICA" - CONTRIBUTI, SPONSORIZZAZIONI E FORNITURE DI SERVIZI. ACCERTAMENTO DI ENTRATA E IMPEGNO DI S PESA (CIG DIVERSI). DD 86/2021 05/10/2021 E		2.697,62		2.697,62
		2021	2385	"NATALE A GENOVA" - CONTRIBUTO. ACCERTAMEN TODI ENTRATA E PRENOTAZIONE IMPEGNO DI SPE SA. DD 135/2021 15/12/2021 E		20.000,00		20.000,00
				TOTALE ANNO COMPETENZA 2021		22.697,62		22.697,62
				TOTALE CAPITOLO 11091/0/0		22.697,62		22.697,62
2 1 102	14563/0/0			*TRASFERIMENTI DA AMMINISTRAZIONI LOCALI - PROGETTI FINALIZZATI	162 1347 206			
		2020	1541	PROGETTO EUROPEO "MOBIMART" NELL'AMBITO DE L PROGRAMMA "INTERREG ITALIA FRANCIA MARIT TIMO2014-2020 PER L'AFFIDAMENTO DEI SERVIZ I DI SUPPORTO TECNICO AMMINISTRATIVO DD 79/2020 09/07/2020 E		43.159,30		43.159,30
				TOTALE ANNO COMPETENZA 2020		43.159,30		43.159,30
		2021	36	AUTORIZZAZIONE ALLO SVOLGIMENTO INDIZIONE DI UNA PROCEDURA NEGOZIATA AI SENSI DELL'AR T. 36, COMMA 2, LETT. B), DEL D.LGS 50/20 16 E SS.MM.II., DA ESPLETARSI ATTRAVERSO IL MERCATO ELETTRONICO PER LA PUBBLIC DD 130/2019 14/11/2019 E		23.382,68		23.382,68
		2021	93	AGGIUDICAZIONE DELLA PROCEDURA NEGOZIATA INDETTA AI SENSI DELL'ART. 36, COMMA 2, LETT. B), DEL D.LGS 50/2016 E SS.MM.II , SVOLTA SULLA PIATTAFORMA MEPA, PER L'AFFIDAMENTO DEI SERVIZI DI SUPPO DD 79/2020 09/07/2020 E		15.223,18		15.223,18
		2021	107	PROGETTO EUROPEO "MOBIMART" PROGRAMMA DI COOPERAZIONE TRANSFRONTALIERA - IMPORTO DI EURO 3.382,40 (VINCOLO 2020/70) PER IL PAGAMENTO DELLA TERZA FATTURA PER IL SERVIZIO DI CERTIFICAZIONE/AUDIT D DD 108/2020 02/10/2020 E		3.382,40		3.382,40
		2021	1104	PROGETTO EUROPEO 'MOBIMART' - PROGRAMMA DI COOPERAZIONE TRANSFRONTALIERA ITALIA-FR ATTRAVERSO UN GENERATORE DI SCELTA CAS		3.384,00		3.384,00

P.D.C.	CAPITOLO	ANNO	ACC.	DESCRIZIONE PROVVEDIMENTO	C. AN. CDR V. EC.	ASSESTATO	REVERSALI	RESIDUO
				UALE CONTROLLORI TRAMITE APPOSITO APPLICATIVO ON-LINE PER L'ACQUISIZIONE DI UN SDD 112/2018 14/09/2018 E				
		2021	1105	PROGETTO EUROPEO "LOSE+" NELL'AMBITO DEL PROGRAMMA "INTERREG ITALIA FRANCIA MARITIMO 2014-2020" PER L'AFFIDAMENTO DEI SERVIZI DI SUPPORTO TECNICO AMMINISTRATIVO DD 130/2019 14/11/2019 E		17.693,43		17.693,43
		2021	1220	PROGETTO EUROPEO MOBIMART - TOPIC: ASSE PRIORITARIO 3 LOTTO 1 MIGLIORAMENTO DELLA CONNESSIONE DEI TERRITORI E DELLA SOSTENIBILITÀ DELLE ATTIVITÀ PORTUALI NELL'AMBITO DEL PROGRAMMA INTERREG ITAL DD 13/2021 18/03/2021 E		7.423,56		7.423,56
		2021	1612	FINANZIAMENTO DA REGIONE TOSCANA PER PROGETTO EUROPEO MOBIMART (TOPIC ASSE PRIORITARIO 3, LOTTO 1, MIGLIORAMENTO CONNESSIONE DEI TERRITORI E DELLA SOSTENIBILITÀ DELLE AUTORITÀ PORTUALI DD 10/2021 30/06/2021 E		48.190,00		48.190,00
				TOTALE ANNO COMPETENZA 2021		118.679,25		118.679,25
				TOTALE CAPITOLO 14563/0/0		161.838,55		161.838,55
2 1 102	14803/0/0			*TRASFERIMENTI DALLA REGIONE FINALIZZATI	3005 1333 205			
		2021	1776	FONDO PER LE POLITICHE DELLA FAMIGLIA 2018 -2019 - 2020 - REGIONE LIGURIA DD 104/2021 17/08/2021 E		103.938,97		103.938,97
		2021	2081	ASSEGNATA ALLA CONFERENZA DEI SINDACI ASL 3 A VALERE SUL FONDO FAMIGLIA 2021, PER LE SPESE DA SOSTENERE PER IL RELATIVO PROGETTO AL COMUNE DI GENOVA "IN QUALITÀ DI CAPOFILA" DD 133/2021 08/11/2021 E		216.268,29		216.268,29
				TOTALE ANNO COMPETENZA 2021		320.207,26		320.207,26
				TOTALE CAPITOLO 14803/0/0		320.207,26		320.207,26
2 1 102	14813/0/0			*TRASFERIMENTI DALLA REGIONE FINALIZZATI	2951 1212 205			
		2019	1531	INTERVENTI E SERVIZI PER LE PERSONE SENZA DIMORA O IN CONDIZIONI DI POVERTÀ URBANA		493.088,45	405.849,90	87.238,55

P.D.C.	CAPITOLO	ANNO	ACC.	DESCRIZIONE PROVVEDIMENTO	C. AN. CDR V. EC.	ASSESTATO	REVERSALI	RESIDUO
				ESTREMA: APPROVAZIONE DELL' ACCORDO ENDOPROCEDIMENTALE PER IL PERIODO 1 APRILE 2019-31 AGOSTO 2019 E CONSEGUENTE DD 66/2019 19/09/2019 E TOTALE ANNO COMPETENZA 2019		493.088,45	405.849,90	87.238,55
		2020	2325	FONDO SOCIALE EUROPEO, PROGRAMMAZIONE 2014-2020, PON INCLUSIONE E SUL FONDO DI AIUTI EUROPEI AGLI INDIGENTI, PROGRAMM AZIONE 2014-2020, PROGRAMMA OPERATIVO PER LA FORNITURA DI PRODOTTI ALIMENTARI E DD 210/2020 14/12/2020 E TOTALE ANNO COMPETENZA 2020		17.645,25		17.645,25
				TOTALE CAPITOLO 14813/0/0		510.733,70	405.849,90	104.883,80
2 1 102	17002/0/0			*TRASFERIMENTI DA ALTRI ENTI DEL SETTORE PUBBLICO PER PROGETTI FINALIZZATI	3230 1347 206			
		2020	108	PROGETTO S.IN.TE.SI E AUTORIZZAZIONE AL TRASFERIMENTO DELLE SOMME NECESSARIE DD 56/2019 17/05/2019 E TOTALE ANNO COMPETENZA 2020		32.664,48		32.664,48
		2021	2103	SERVIZI DI ORIENTAMENTO AL LAVORO A STUDEN TIE LAUREATI DELL'ATENEO GENOVESE : ACCERTAMENTO ED IMPEGNO DELLA SOMMA DI EURO 25.002,00 A SEGUITO DELLA CONVENZION E STIPULATA CON L'UNIVERSITA' DEGLI DD 89/2021 11/11/2021 E TOTALE ANNO COMPETENZA 2021		25.002,00	10.135,90	14.866,10
				TOTALE ANNO COMPETENZA 2021		25.002,00	10.135,90	14.866,10
				TOTALE CAPITOLO 17002/0/0		57.666,48	10.135,90	47.530,58
2 1 102	17009/0/0			*TRASFERIMENTI DA COMUNI	1160 1096 206			
		2021	1273	RIMBORSO AL COMUNE DI GENOVA DI IMPORTI ANTICIPATI PER CEDOLE LIBRARIE A FAVORE DI ALUNNI RESIDENTI IN ALTRI COMUNI E FREQUENTANTI SCUOLE PRIMARIE SITE NE L COMUNEDI GENOVA DD 21/2021 18/02/2021 E TOTALE ANNO COMPETENZA 2021		4.572,72	3.412,15	1.160,57
				TOTALE ANNO COMPETENZA 2021		4.572,72	3.412,15	1.160,57
				TOTALE CAPITOLO 17009/0/0		4.572,72	3.412,15	1.160,57

P.D.C.	CAPITOLO	ANNO	ACC.	DESCRIZIONE PROVVEDIMENTO	C. AN. CDR V. EC.	ASSESTATO	REVERSALI	RESIDUO
2 1 201	55174/0/0			*TRASFERIMENTI DA PRIVATI	150 1038 208			
		2019	1289	ACCERTAMENTO ED IMPEGNO DI SPESA PER AMPLIAMENTO DEL SISTEMA COMUNALE DI VIDEOSORVEGLIANZA DD 21/2019 03/06/2019 E TOTALE ANNO COMPETENZA 2019		3.000,00		3.000,00
				TOTALE ANNO COMPETENZA 2019		3.000,00		3.000,00
				TOTALE CAPITOLO 55174/0/0		3.000,00		3.000,00
2 1 301	56052/0/0			*SPONSORIZZAZIONI	2030 1392 208			
		2021	1929	"G20 SULLE INFRASTRUTTURE" - SPONSORIZZAZIONI E FORNITURE DI SERVIZI. ACCERTAMENTO DI ENTRATA E IMPEGNO DI S PESA (CIG DIVERSI). DD 85/2021 30/09/2021 E		12.200,00	10.000,00	2.200,00
		2021	1938	"GENOVA, PAROLE E MUSICA" - CONTRIBUTI, SPONSORIZZAZIONI E FORNITURE DI SERVIZI. ACCERTAMENTO DI ENTRATA E IMPEGNO DI S PESA (CIG DIVERSI). DD 86/2021 05/10/2021 E TOTALE ANNO COMPETENZA 2021		440,00		440,00
				TOTALE ANNO COMPETENZA 2021		12.640,00	10.000,00	2.640,00
				TOTALE CAPITOLO 56052/0/0		12.640,00	10.000,00	2.640,00
2 1 302	14773/0/0			*TRASFERIMENTI DA PRIVATI - FINALIZZATI	2410 1102 208			
		2018	1484	ACCERTAMENTO IN ENTATA DI SOMMA DERIVANTE DAVENDITA IMMOBILI DELL'EREDITA' DELLA SIG .RA MANENTI UMBERTA ROMANA, ACCETTATA CON BENEFICIO D'INVENTARIO CON D.C.C. N. 85/2017, E CONTESTUALE IMPEGNO DI DD 13/2018 26/06/2018 E TOTALE ANNO COMPETENZA 2018		60.925,00		60.925,00
				TOTALE ANNO COMPETENZA 2018		60.925,00		60.925,00
				TOTALE CAPITOLO 14773/0/0		60.925,00		60.925,00
2 1 401	14514/0/0			*TRASFERIMENTI DA ISTITUZIONI SOCIALI PRIVATE - FINALIZZATI	1500 1368 208			
		2021	1780	FONDI ASSEGNATI DALLA COMPAGNIA SAN PAOLO - PROGETTO DDSMART HBIM SUPERBA		10.000,00		10.000,00

P.D.C.	CAPITOLO	ANNO	ACC.	DESCRIZIONE PROVVEDIMENTO	C. AN. CDR V. EC.	ASSESTATO	REVERSALI	RESIDUO
				DD 134/2021 18/08/2021 E TOTALE ANNO COMPETENZA 2021		10.000,00		10.000,00
				TOTALE CAPITOLO 14514/0/0		10.000,00		10.000,00
2 1 401 19001/0/0				*TRASFERIMENTI DA FONDAZIONI	162 1347 208			
		2020	1333	CONTRIBUTO DA COMPAGNIA DI SAN PAOLO PER LA REALIZZAZIONE DI DOCUMENTAZIONE FOTOGRAFICA RELATIVA ALLA CONCLUSIONE DEGLI INTERVENTI DI RESTAURO CONSERVATIVO DI OPERE DI PERTINENZA DEI MUSEI DI STRADA NUOVA DD 27/2020 12/05/2020 E		988,00		988,00
		2020	1647	SOMME FINALIZZATE TRASFERITE DA COMPAGNIA DI SAN PAOLO - ASSEGNAZIONE DI INTERVENTI INERENTI LA REALIZZAZIONE DELL'EVENTO "DEREDIA A GENOVA . LA SFERA TRA I DUE MONDI" DD 51/2020 08/09/2020 E		7.000,00		7.000,00
		2020	2283	FINANZIAMENTI CONCESSI DALLA COMPAGNIA DI SAN PAOLO PER L'ATTUAZIONE DEL PROGETTO "OLTRE IL PONTE" - MESSA A DISPOSIZIONE DEL MUNICIPIO II CENTRO OVEST E DEL MUNICIPIO V VAL POLCEVERA DI FONDI PER LA REALIZZAZIONE DD 48/2020 21/07/2020 E TOTALE ANNO COMPETENZA 2020		4.591,96  12.579,96		4.591,96  12.579,96
		2021	1196	ACCERTAMENTO ED IMPEGNO DEI FINANZIAMENTI CONCESSI DALLA COMPAGNIA DI SAN PAOLO PER L'ATTUAZIONE DEL PROGETTO GENOVA PEOPLE FRIENDLY. CUP B39D19000050007. DD 18/2021 12/03/2021 E		150.000,00	50.000,00	100.000,00
		2021	1386	FINANZIAMENTO FONDAZIONE CARIGE DI EURO 40.000,00 PER LA REALIZZAZIONE DI UN SISTEMA INFORMATIVO PER LA GESTIONE DELLE COLLEZIONI DELLE BIBLIOTECHE E INTEGRAZIONE COL FASCICOLO DEL CITTADINO L'IMPORTO E' 66.414,41 (O DD 36/2021 12/05/2021 E		40.000,00		40.000,00
		2021	1668	TRASFERIMENTI DA FONDAZIONI - ADEGUAMENTO DEL PROGRAMMA DEGLI INTERVENTI AFFIDATI AD A.S.TER. S.P.A. CON CONTRATTO DI SERVIZIO INESECUZIONE DELLA DELIBERAZIONE DI GIUNTA COMUNALE N. 129 DEL 13/05/2021 DD 172/2021		8.300,00		8.300,00

P.D.C.	CAPITOLO	ANNO	ACC.	DESCRIZIONE PROVVEDIMENTO	C. AN. CDR V. EC.	ASSESTATO	REVERSALI	RESIDUO
				20/07/2021 E				
		2021	2389	CONTRIBUTO CONCESSO DA FONDAZIONE CARIGE P ER GENOVA BLUE DISTRICT e VERSO OCEAN RACE . INNOVAZIONE, SOSTENIBILITA', IMPRESA DD 125/2021		120.000,00		120.000,00
				03/12/2021 E				
				TOTALE ANNO COMPETENZA 2021		318.300,00	50.000,00	268.300,00
				TOTALE CAPITOLO 19001/0/0		330.879,96	50.000,00	280.879,96
2 1 401	19003/0/0			*TRASFERIMENTI DA ISTITUZIONI SOCIALI PRIVATE	1100 1096 208			
		2021	2388	FONDO PER IL CONTRASTO DELLA POVERTA EDUCATIVA MINORILE - NELL AMBITO DEL PROGETTO - LA SCUOLA, UNA PIAZZA DELLA CITTA- FINANZIATO DALL IMPRESA SOCIALE CO N I BAMBINI SRL DD 189/2021		41.382,40	26.673,71	14.708,69
				06/12/2021 E				
				TOTALE ANNO COMPETENZA 2021		41.382,40	26.673,71	14.708,69
				TOTALE CAPITOLO 19003/0/0		41.382,40	26.673,71	14.708,69
2 1 501	11066/0/0			*PON GOVERNANCE - SIBIT - TRASFERIMENTI DA UNIONE EUROPEA PER INTERVENTI FINALIZZATI	162 1347 207			
		2019	1821	PROGRAMMA OPERATIVO NAZIONALE PON GOVERNAN CEE CAPACITA e ISTITUZIONALE 2014-2020 e AS SE 3 e AZIONE 3.1.1 PROGRAMMA EUROPEO HORIZ ON 2020 WASTE: A RESOURCE TO RECYCLE, R EUSE ANDRECOVER RAW MATERIALS e TOPIC: WAST DD 136/2019		11.853,00	11.535,80	317,20
				25/11/2019 E				
				TOTALE ANNO COMPETENZA 2019		11.853,00	11.535,80	317,20
				TOTALE CAPITOLO 11066/0/0		11.853,00	11.535,80	317,20
2 1 501	14551/0/0			*TRASFERIMENTI DA UNIONE EUROPEA	3950 1368 207			
		2021	78	PROGRAMMA EUROPEO e URBACT e e SECONDA FASE DEL PROGETTO e TOURISM-FRIENDLY CITIES e - ACCERTAMENTI E IMPEGNI DI SPESA - CUP B39E19001220006 DD 13/2021		32.106,20	16.845,50	15.260,70
				24/02/2021 E				
				TOTALE ANNO COMPETENZA 2021		32.106,20	16.845,50	15.260,70
				TOTALE CAPITOLO 14551/0/0		32.106,20	16.845,50	15.260,70



P.D.C.	CAPITOLO	ANNO	ACC.	DESCRIZIONE PROVVEDIMENTO	C. AN. CDR V. EC.	ASSESTATO	REVERSALI	RESIDUO
2	1 501 14553/0/0			*TRASFERIMENTI UNIONE EUROPEA	162 1347 207			
		2019	78	FLOOD & SERV & PUBLIC FLOOD EMERGENCY AND AWARENESS SERVICE ATTIVITA;PROPEDEUTICHE & TRASFERTE ED EVENTI & SUBCONTRATTI COL LEGATIAL PROGETTO EUROPEO DD 36/2018 23/04/2018 E TOTALE ANNO COMPETENZA 2019		7.693,28		7.693,28
				TOTALE ANNO COMPETENZA 2019		7.693,28		7.693,28
		2021	1172	PROGETTO &FORCE&& CITIES COOPERATING FOR CIRCULAR ECONOMY& & WASTE: A RESOURCE TO RECYCLE, REUSE AND RECOVER RAW MATERIA LS. TOPIC: WASTE-6-A-2015-ECO-INNOVATIVE SOLUTIONS - QUOTA PER FINANZIAMENT DD 9/2021 09/03/2021 E		2.696,72		2.696,72
		2021	1261	IMPEGNO PER SPESE DI STAMPA MATERIALE DIVULGATIVO COLLEGATO AL PROGETTO &CYBERSEC4EUROPE NELL'AMBITO DEL PROGR AMMA EUROPEO &HORIZON 2020& CALL H2020-SU-ICT-2018-2020 (CYBERSECUR DD 17/2021 30/03/2021 E		1.212,64		1.212,64
		2021	1428	TRASFERIMENTI UE - PROGETTO EUROPEO ELVITE N & ELECTRIFIC L-CATEGORY VEHICLES INTEGR ATED DD 27/2021 12/05/2021 E TOTALE ANNO COMPETENZA 2021		4.497,43		4.497,43
				TOTALE ANNO COMPETENZA 2021		8.406,79		8.406,79
				TOTALE CAPITOLO 14553/0/0		16.100,07		16.100,07
2	1 501 57016/0/0			*TRASFERIMENTI UNIONE EUROPEA	95 1071 207			
		2019	1418	IMPEGNO PER SPESE DI TRASFERTA, ED EVENTI COLLEGATI AL PROGETTO &CYBERSEC4EUROPE NELL'AMBITO DEL PROGRAMMA EUROPEO &HOR IZON 2020& CALL H2020-SU-ICT-2018-2020 (CYBERSECURITY) TOPIC: SU-ICT-03-2 DD 18/2019 29/07/2019 E TOTALE ANNO COMPETENZA 2019		8.000,00		8.000,00
				TOTALE ANNO COMPETENZA 2019		8.000,00		8.000,00
				TOTALE CAPITOLO 57016/0/0		8.000,00		8.000,00
				TOTALE TITOLO 2		17.151.743,59	2.499.603,64	14.652.139,95
3	1 201 20060/0/0			*PROVENTI PER RIMOZIONE VEICOLI	800			

P.D.C.	CAPITOLO	ANNO	ACC.	DESCRIZIONE PROVVEDIMENTO	C. AN. CDR V. EC.	ASSESTATO	REVERSALI	RESIDUO
					1388 306			
		2016	2142	RUOLI ORDINARI RELATIVI AI MANCATI PAGAMEN TIPER SERVIZIO RIMOZIONI E DEPOSITERIA DEL LA POLIZIA LOCALE e ANNO 2016 DD 153/2021 25/08/2021 E TOTALE ANNO COMPETENZA 2016		261.208,10	3.350,54	257.857,56
						261.208,10	3.350,54	257.857,56
		2017	2082	RUOLI ORDINARI RELATIVI AI MANCATI PAGAMEN TIPER SERVIZIO RIMOZIONI E DEPOSITERIA DEL LA POLIZIA LOCALE e ANNO 2017. DD 153/2021 25/08/2021 E TOTALE ANNO COMPETENZA 2017		258.276,88		258.276,88
						258.276,88		258.276,88
				TOTALE CAPITOLO 20060/0/0		519.484,98	3.350,54	516.134,44
3 1 201	20066/0/0			*PROVENTI PER RIMOZIONE VEICOLI E RELITTI - ANNI PREGRESSI	800 1388 306			
		2019	1971	RUOLI ORDINARI RESI ESECUTIVI IN DATA 06 NOVEMBRE 2020 - FORNITURA N. 4540 DEL 14 OTTOBRE 2020 - RELATIVI A MANCATI PAGA MENTI ANNO 2019 -RIMOZIONE, TRASPORTO, CUS TODIA INCENTRI DI RACCOLTA, NONCHÉ DEMOLIZ DD 187/2020 16/12/2020 E TOTALE ANNO COMPETENZA 2019		5.316,17	7,53	5.308,64
						5.316,17	7,53	5.308,64
				TOTALE CAPITOLO 20066/0/0		5.316,17	7,53	5.308,64
3 1 201	20203/0/0			*PROVENTI DA SERVIZI	2450 1363 306			
		2020	1508	ALIENAZIONE ALLA DITTA eEMID SRLS e DI MATERIALI FERROSI DISMESSI, ROTTAMI METALLICI VARI, SCALE IN FERRO E ALLUMINIO/FERRO DISMESSE, ARREDI O P ARTI DI ARREDI METALLICI DISMESSI NEI CIVI DD 49/2020 15/07/2020 E TOTALE ANNO COMPETENZA 2020		1.830,00		1.830,00
						1.830,00		1.830,00
		2021	26	PRESA D e ATTO DELLA DELIBERA G.C. N. 337/20 19ED APPROVAZIONE DELLA CONVENZIONE TRA IL COMUNE DI GENOVA E L e ISTITUTO DON BOSC O PER LA REALIZZAZIONE DI PROGETTI DI PUBB LICO INTERESSE e CONTESTUALE ASSUNZIONE DD 125/2019 13/11/2019 E		2.100,00	2.016,00	84,00

P.D.C.	CAPITOLO	ANNO	ACC.	DESCRIZIONE PROVVEDIMENTO	C. AN. CDR V. EC.	ASSESTATO	REVERSALI	RESIDUO
				TOTALE ANNO COMPETENZA 2021		2.100,00	2.016,00	84,00
				TOTALE CAPITOLO 20203/0/0		3.930,00	2.016,00	1.914,00
3 1 201	20204/0/0			*PROVENTI DIVERSI SCUOLE DELL'INFANZIA	1100 1096 306			
		2014	864	RECUPERO SPESE SCUOLE INFANZIA DG 160/2013 18/07/2013 F		57.014,44		57.014,44
				TOTALE ANNO COMPETENZA 2014		57.014,44		57.014,44
		2015	740	RECUPERO SPESE SCUOLE INFANZIA DG 160/2013 18/07/2013 F		67.821,01		67.821,01
				TOTALE ANNO COMPETENZA 2015		67.821,01		67.821,01
		2016	778	RECUPERO SPESE SCUOLA INFANZIA DG 160/2013 18/07/2013 F		62.618,95		62.618,95
				TOTALE ANNO COMPETENZA 2016		62.618,95		62.618,95
		2017	1535	RECUPERO SPESE SCUOLE INFANZIA DG 160/2013 18/07/2013 F		74.010,88		74.010,88
				TOTALE ANNO COMPETENZA 2017		74.010,88		74.010,88
		2018	1114	RECUPERO SPESE SCUOLE INFANZIA DG 160/2013 18/07/2013 F		106.259,70		106.259,70
				TOTALE ANNO COMPETENZA 2018		106.259,70		106.259,70
		2019	1047	RECUPERO SPESE SCUOLE INFANZIA DG 138/2018 12/07/2018 E		132.152,99		132.152,99
				TOTALE ANNO COMPETENZA 2019		132.152,99		132.152,99
		2020	406	RECUPERO SPESE SCUOLE INFANZIA DG 160/2013 18/07/2013 F		203.096,01	5.303,08	197.792,93
				TOTALE ANNO COMPETENZA 2020		203.096,01	5.303,08	197.792,93
		2021	1477	RECUPERO SPESE SCUOLE INFANZIA DG 138/2018 12/07/2018 E		323.681,59	224.074,19	99.607,40
				TOTALE ANNO COMPETENZA 2021		323.681,59	224.074,19	99.607,40
				TOTALE CAPITOLO 20204/0/0		1.026.655,57	229.377,27	797.278,30
3 1 201	20235/0/0			*PROVENTI DIVERSI	2840 1361			

P.D.C.	CAPITOLO	ANNO	ACC.	DESCRIZIONE PROVVEDIMENTO	C. AN. CDR V. EC.	ASSESTATO	REVERSALI	RESIDUO
					306			
		2016	2145	SORAVVENIENZE RISCOSSIONE CREDITI STRALCIA TIA PATRIMONIO CANONI DI CONCESSIONE PISCI NE COMUNALI ESERCIZI FINO AL 2016 DG 58/2018 05/04/2018 E TOTALE ANNO COMPETENZA 2016		24.467,17		24.467,17
						24.467,17		24.467,17
		2019	1263	OGGETTO: ACCERTAMENTO CANONI IMPIANTI SPORTIVI ANNO 2019. DD 26/2019 21/05/2019 E TOTALE ANNO COMPETENZA 2019		6.307,14	5.999,95	307,19
						6.307,14	5.999,95	307,19
		2020	1961	ACCERTAMENTO CANONI IMPIANTI SPORTIVI ANNO 2020 DD 40/2020 06/10/2020 E		1.218,16		1.218,16
		2020	1964	ACCERTAMENTO CANONI IMPIANTI SPORTIVI ANNO 2020 DD 40/2020 06/10/2020 E TOTALE ANNO COMPETENZA 2020		710,90	236,97	473,93
						1.929,06	236,97	1.692,09
		2021	2629	CANONI IMPIANTI SPORTIVI ANNO 2021 DD 93/2021 28/12/2021 E TOTALE ANNO COMPETENZA 2021		6.570,44	6.096,51	473,93
						6.570,44	6.096,51	473,93
				TOTALE CAPITOLO 20235/0/0		39.273,81	12.333,43	26.940,38
3	1 201 20261/0/0			*PROVENTI USO CENTRI SPORTIVI	2850 1361 302			
		2016	664	ACCERTAMENTO DI SOMME RELATIVE A CREDITI CONSEQUENTI ALLA LIQUIDAZIONE DELLA SOCI ETÀ SPORTINGENOVA SPA IN LIQUIDAZIONE. DD 5/2016 20/01/2016 E		33.104,77		33.104,77
		2016	2144	SORAVVENIENZE RISCOSSIONE CREDITI STRALCIA TIA PATRIMONIO CANONI DI CONCESSIONE IMPIA NTI SPORTIVI ESERCIZI FINO AL 2016 DG 58/2018 05/04/2018 E TOTALE ANNO COMPETENZA 2016		102.959,78	95.976,57	6.983,21
						136.064,55	95.976,57	40.087,98
		2017	784	ACCERTAMENTO CANONI IMPIANTI SPORTIVI ANNO 2017 DD 7/2017 27/01/2017 E		23.457,54	15.044,38	8.413,16
		2017	1632	ACCERTAMENTO CANONI STADIO LUIGI FERRARIS		187.802,52	3.648,00	184.154,52

P.D.C.	CAPITOLO	ANNO	ACC.	DESCRIZIONE PROVVEDIMENTO	C. AN. CDR V. EC.	ASSESTATO	REVERSALI	RESIDUO
				ANNO 2017 E ALTRI CANONI DD 59/2017 23/08/2017 E TOTALE ANNO COMPETENZA 2017		211.260,06	18.692,38	192.567,68
		2018	1504	ACCERTAMENTO CANONI IMPIANTI SPORTIVI ANNO 2018 DD 30/2018 27/06/2018 E TOTALE ANNO COMPETENZA 2018		464.416,04	37.268,69	427.147,35
		2019	1262	ACCERTAMENTO CANONI IMPIANTI SPORTIVI ANNO 2019 DD 26/2019 21/05/2019 E TOTALE ANNO COMPETENZA 2019		495.531,02	43.165,60	452.365,42
		2020	1904	ACCERTAMENTO CANONI IMPIANTI SPORTIVI ANNO 2020 DD 40/2020 06/10/2020 E		425.228,43		425.228,43
		2020	1933	ACCERTAMENTO CANONI IMPIANTI SPORTIVI ANNO 2020 DD 40/2020 06/10/2020 E		1.169,17		1.169,17
		2020	1941	ACCERTAMENTO CANONI IMPIANTI SPORTIVI ANNO 2020 DD 40/2020 06/10/2020 E		1.487,06	1.487,05	0,01
		2020	1948	ACCERTAMENTO CANONI IMPIANTI SPORTIVI ANNO 2020 DD 40/2020 06/10/2020 E TOTALE ANNO COMPETENZA 2020		235,19		235,19
		2021	2598	CANONI IMPIANTI SPORTIVI ANNO 2021 DD 93/2021 28/12/2021 E		41.684,29	34.167,45	7.516,84
		2021	2627	CANONI IMPIANTI SPORTIVI ANNO 2021 DD 93/2021 28/12/2021 E TOTALE ANNO COMPETENZA 2021		425.228,43		425.228,43
				TOTALE ANNO COMPETENZA 2021		466.912,72	34.167,45	432.745,27
				TOTALE CAPITOLO 20261/0/0		2.202.304,24	230.757,74	1.971.546,50
3 1 201	20269/0/0			*CANONE CONCESSIONE BAR	1550 1368 302			
		2017	34	GESTIONE SERVIZI DI CAFFETTERIA, RISTORAZIONE E INTRATTENIMENTO CULTURALE PRESSO IL BAR DELLA BIBLIOTECA BERIO.		5.693,32		5.693,32

P.D.C.	CAPITOLO	ANNO	ACC.	DESCRIZIONE PROVVEDIMENTO	C. AN. CDR V. EC.	ASSESTATO	REVERSALI	RESIDUO
				AFFIDODEL SERVIZIO. CIG Z32184284C DD 64/2016 25/07/2016 E TOTALE ANNO COMPETENZA 2017		5.693,32		5.693,32
2020	2438			SOMMA STRALCIATA DALLA CONTABILITÀ FINANZIARIA E ISCRITTA A PATRIMONIO DELL'ENTE (EURO 15.656,53) DD 37/2021 19/04/2021 E TOTALE ANNO COMPETENZA 2020		15.656,63		15.656,63
				TOTALE ANNO COMPETENZA 2020		15.656,63		15.656,63
				TOTALE CAPITOLO 20269/0/0		21.349,95		21.349,95
3 1 201	20290/0/0			*CANONI DI CONCESSIONE	3810 1381 302			
2016	2120			CANONI DI CONCESSIONE MERCATI ALL'INGROSSO DC 56/2016 22/11/2016 I TOTALE ANNO COMPETENZA 2016		12.159,66		12.159,66
2017	2075			CANONI DI CONCESSIONE - MERCATO ITTICO - MERCATO FIORI - DC 56/2016 22/11/2016 I TOTALE ANNO COMPETENZA 2017		14.642,64		14.642,64
2018	401			MERCATO FIORI - CANONI CONCESSIONI DC 58/2017 27/07/2017 I TOTALE ANNO COMPETENZA 2018		14.116,92		14.116,92
2019	385			CANONI CONCESSIONI - MERCATO FIORI DG 362/2011 25/11/2011 E TOTALE ANNO COMPETENZA 2019		19.784,94		19.784,94
2020	296			CANONI CONCESSIONI - MERCATO FIORI DG 362/2011 25/11/2011 E TOTALE ANNO COMPETENZA 2020		35.350,62	8.969,69	26.380,93
2021	134			CANONI CONCESSIONI MERCATO FIORI DG 362/2011 25/11/2011 E		76.838,73	70.334,87	6.503,86
2021	136			CANONI DI CONCESSIONE - MERCATO ITTICO DG 16./2018 08/02/2018 E TOTALE ANNO COMPETENZA 2021		291.493,06	162.837,09	128.655,97
				TOTALE ANNO COMPETENZA 2021		368.331,79	233.171,96	135.159,83

P.D.C.	CAPITOLO	ANNO	ACC.	DESCRIZIONE PROVVEDIMENTO	C. AN. CDR V. EC.	ASSESTATO	REVERSALI	RESIDUO
				TOTALE CAPITOLO	20290/0/0	464.386,57	242.141,65	222.244,92
3	1	201	20340/0/0	*CANONI DI CONCESSIONE	3830 1381 302			
		2014	1340	CANONI DI CONCESSIONE DD 125/2011 12/12/2011 E TOTALE ANNO COMPETENZA 2014		45.636,54	2.248,78	43.387,76
		2015	1464	CANONI DI CONCESSIONE MERCATI COPERTI DC 53/2014 25/11/2014 I TOTALE ANNO COMPETENZA 2015		52.486,03	263,40	52.222,63
		2016	2122	CANONI DI CONCESSIONE MERCATI COPERTI DC 56/2016 22/11/2016 I TOTALE ANNO COMPETENZA 2016		33.753,92	212,83	33.541,09
		2017	2076	CANONI DI CONCESSIONE MERCATI COPERTI DC 56/2016 22/11/2016 I TOTALE ANNO COMPETENZA 2017		48.004,11		48.004,11
		2018	520	CANONI DI CONCESSIONE MERCATI COPERTI DC 58/2017 27/07/2017 I		30.650,44	2.258,65	28.391,79
		2018	1756	ACCERTAMENTO DEI CANONI DI CONCESSIONE ED IMPEGNO DEI FONDI PER SPESE DI MANUTENZI ONE RELATIVI ALLA CONCESSIONE DELLA PIASTR A SUPERIORE DEL MERCATO COMUNALE RIONA LE DI VIA FERRO SITO IN GENOVA - SESTRI DD 99/2018 24/10/2018 E TOTALE ANNO COMPETENZA 2018		24.948,26		24.948,26
		2019	384	CANONI DI CONCESSIONE MERCATI COPERTI DG 362/2011 25/11/2011 E		31.556,98	3.585,39	27.971,59
		2019	1686	ACCERTAMENTO DEI CANONI DI CONCESSIONE ED IMPEGNO DEI FONDI PER SPESE DI MANUTENZI ONE RELATIVI ALLA CONCESSIONE DELLA PIASTR A SUPERIORE DEL MERCATO COMUNALE RIONA LE DI VIA FERRO SITO IN GENOVA - SESTRI DD 96/2019 22/11/2019 E TOTALE ANNO COMPETENZA 2019		16.399,44		16.399,44
		2020	291	CANONI DI CONCESSIONE MERCATI COPERTI DG 362/2011		47.956,42	3.585,39	44.371,03
						83.164,66	50.450,70	32.713,96

P.D.C.	CAPITOLO	ANNO	ACC.	DESCRIZIONE PROVVEDIMENTO	C. AN. CDR V. EC.	ASSESTATO	REVERSALI	RESIDUO
				25/11/2011 E TOTALE ANNO COMPETENZA 2020		83.164,66	50.450,70	32.713,96
		2021	138	CANONI DI CONCESSIONE MERCATI COPERTI DG 362/2011 25/11/2011 E TOTALE ANNO COMPETENZA 2021		344.776,07	285.782,67	58.993,40
				TOTALE CAPITOLO 20340/0/0		711.376,45	344.802,42	366.574,03
3 1 201	20390/0/0			*PROVENTI PER SOSTA E CUSTODIA VEICOLI	800 1388 306			
		2021	1979	ACCERTAMENTO, A SEGUITO DI DECRETI DA PART E DEL TRIBUNALE DI GENOVA (C.B. 9651) E CO RTE DI APPELLO (C.B. 16344), AI SENSI DELL ART. 168 DEL T.U. 115/2002, PER SERVIZIO DI CUSTODIA PRESSO LA DEPOSITERIA DEL DD 188/2021 12/10/2021 E		6.447,34	5.284,71	1.162,63
		2021	1980	ACCERTAMENTO, A SEGUITO DI DECRETI DA PART E DEL TRIBUNALE DI GENOVA (C.B. 9651) E CO RTE DI APPELLO (C.B. 16344), AI SENSI DELL ART. 168 DEL T.U. 115/2002, PER SERVIZIO DI CUSTODIA PRESSO LA DEPOSITERIA DEL DD 188/2021 12/10/2021 E TOTALE ANNO COMPETENZA 2021		15.239,22	12.415,61	2.823,61
				TOTALE CAPITOLO 20390/0/0		21.686,56	17.700,32	3.986,24
3 1 201	22000/0/0			*PROVENTI DA REFEZIONE SCOLASTICA	1140 1096 311			
		2014	863	RECUPERO SPESE DI REFEZIONE SC. PRIMARIE MATERNE E SECONDARIE 1° GRADO DG 160/2013 18/07/2013 F TOTALE ANNO COMPETENZA 2014		992.648,62	79.942,83	912.705,79
		2015	739	RECUPERO SPESE DI REFEZIONE SC. PRIMARIE MATERNE E SECONDARIE 1° GRADO DG 160/2013 18/07/2013 F TOTALE ANNO COMPETENZA 2015		1.620.413,06		1.620.413,06
		2016	777	RECUPERO SPESE DI REFEZIONE SCUOLE PRIMARIE, MATERNE E SECONDARIE 1° GRADO DG 160/2013 18/07/2013 F TOTALE ANNO COMPETENZA 2016		2.141.007,58	87.758,89	2.053.248,69



P.D.C.	CAPITOLO	ANNO	ACC.	DESCRIZIONE PROVVEDIMENTO	C. AN. CDR V. EC.	ASSESTATO	REVERSALI	RESIDUO
		2017	1532	RECUPERO SPESE REFEZIONE SC. MATERNE E SECONDARIE 1° GRADO DG 160/2013 18/07/2013 F TOTALE ANNO COMPETENZA 2017		2.256.190,63		2.256.190,63
		2018	1119	RECUPERO SPESE REFEZIONE SC. PRIMARIE MATERNE E SECONDARIE 1° GRADO DG 160/2013 18/07/2013 F TOTALE ANNO COMPETENZA 2018		3.754.564,87	2.125,58	3.752.439,29
		2019	1045	RECUPERO SPESE REFEZIONE SC. PRIMARIE MATERNE E SECONDARIE 1° GRADO DG 138/2018 12/07/2018 E TOTALE ANNO COMPETENZA 2019		3.145.827,02	2.984,19	3.142.842,83
		2020	407	RECUPERO SPESE DI REFEZIONE SC. PRIMARIE MATERNE E SECONDARIE 1° GRADO DG 160/2013 18/07/2013 F TOTALE ANNO COMPETENZA 2020		3.136.509,95	151.601,51	2.984.908,44
		2021	1478	RECUPERO SPESE DI REFEZIONE SC. PRIMARIE MATERNE E SECONDARIE 1° GRADO DG 138/2018 12/07/2018 E TOTALE ANNO COMPETENZA 2021		8.971.858,25	5.931.551,21	3.040.307,04
				TOTALE CAPITOLO 22000/0/0		26.019.019,98	6.255.964,21	19.763.055,77
3 1 201	22001/0/0			*PROVENTI DA REFEZIONE ASILI NIDO	1140 1096 311			
		2014	862	RECUPERO SPESE DI REFEZIONE ASILI NIDO DG 160/2013 18/07/2013 F TOTALE ANNO COMPETENZA 2014		174.991,41		174.991,41
		2015	738	RECUPERO SPESE DI REFEZIONE ASILI NIDO DG 160/2013 18/07/2013 F TOTALE ANNO COMPETENZA 2015		186.519,82		186.519,82
		2016	776	RECUPERO SPESE DI REFEZIONE ASILI NIDO DG 160/2013 18/07/2013 F TOTALE ANNO COMPETENZA 2016		161.304,48		161.304,48

P.D.C.	CAPITOLO	ANNO	ACC.	DESCRIZIONE PROVVEDIMENTO	C. AN. CDR V. EC.	ASSESTATO	REVERSALI	RESIDUO
		2017	1533	RECUPERO SPESE DI REFEZIONE ASILI NIDO DG 160/2013 18/07/2013 F TOTALE ANNO COMPETENZA 2017		178.531,72		178.531,72
		2018	1118	RECUPERO SPESE REFEZIONE ASILI NIDO DG 160/2013 18/07/2013 F TOTALE ANNO COMPETENZA 2018		193.814,30		193.814,30
		2019	1049	RECUPERO SPESE REFEZIONE ASILO NIDO DG 138/2018 12/07/2018 E TOTALE ANNO COMPETENZA 2019		245.832,36		245.832,36
		2020	408	RECUPERO SPESE DI REFEZIONE ASILI NIDO DG 160/2013 18/07/2013 F TOTALE ANNO COMPETENZA 2020		137.956,42	2.718,25	135.238,17
		2021	1479	RECUPERO SPESE DI REFEZIONE ASILI NIDO DG 138/2018 12/07/2018 E TOTALE ANNO COMPETENZA 2021		411.302,66	261.665,29	149.637,37
				TOTALE CAPITOLO 22001/0/0		1.690.253,17	264.383,54	1.425.869,63
3	1 201 22200/0/0			*PROVENTI DA ASILI NIDO	2710 1096 310			
		2014	861	RECUPERO SPESE ASILI NIDO DG 160/2013 18/07/2013 F TOTALE ANNO COMPETENZA 2014		335.746,25		335.746,25
		2015	737	RECUPERO SPESE ASILO NIDO DG 160/2013 18/07/2013 F TOTALE ANNO COMPETENZA 2015		363.118,74		363.118,74
		2016	775	RECUPERO SPESE ASILO NIDO DG 160/2013 18/07/2013 F TOTALE ANNO COMPETENZA 2016		348.627,20		348.627,20
		2017	1534	RECUPERO SPESE ASILI NIDO DG 160/2013 18/07/2013 F TOTALE ANNO COMPETENZA 2017		330.654,81		330.654,81
		2018	1115	RECUPERO SPESE ASILI NIDO		359.308,69		359.308,69

P.D.C.	CAPITOLO	ANNO	ACC.	DESCRIZIONE PROVVEDIMENTO	C. AN. CDR V. EC.	ASSESTATO	REVERSALI	RESIDUO
				DG 160/2013 18/07/2013 F TOTALE ANNO COMPETENZA 2018		359.308,69		359.308,69
		2019	1048	RECUPERO SPESE ASILI NIDO DG 138/2018 12/07/2018 E TOTALE ANNO COMPETENZA 2019		252.877,62	526,62	252.351,00
		2020	404	RECUPERO SPESE ASILO NIDO DG 160/2013 18/07/2013 F TOTALE ANNO COMPETENZA 2020		324.350,04	9.186,74	315.163,30
		2021	1480	RECUPERO SPESE ASILO NIDO DG 138/2018 12/07/2018 E TOTALE ANNO COMPETENZA 2021		1.136.340,03	874.915,70	261.424,33
				TOTALE CAPITOLO 22200/0/0		3.451.023,38	884.629,06	2.566.394,32
3 1 201	22302/0/0			*PROVENTI DA TRASPORTO DISABILI	3030 1212 306			
		2020	1003	RECUPERO SPESE TRASPORTO DISABILI DG 4/2014 16/01/2014 E TOTALE ANNO COMPETENZA 2020		1.500,00		1.500,00
				TOTALE CAPITOLO 22302/0/0		1.500,00		1.500,00
3 1 201	55121/0/0			*PROVENTI DA SERVIZI (AREA ISTITUZIONALE)	200 1214 306			
		2020	1253	RIPARTO SPESE PER IL FUNZIONAMENTO DELLA COMMISSIONE ELETTORALE CIRCONDARIALE PER L'ANNO 2019 - COMUNE DI BARGAGLI DD 24/2020 10/04/2020 E TOTALE ANNO COMPETENZA 2020		643,47		643,47
		2021	1193	RIPARTO SPESE PER IL FUNZIONAMENTO DELLA COMMISSIONE ELETTORALE CIRCONDARIALE PER L'ANNO 2020 DD 11/2021 11/03/2021 E TOTALE ANNO COMPETENZA 2021		558,36		558,36
				TOTALE CAPITOLO 55121/0/0		1.201,83		1.201,83
3 1 201	55172/0/0			*PROVENTI DA SERVIZI (AREA COMMERCIALE)	800			

P.D.C.	CAPITOLO	ANNO	ACC.	DESCRIZIONE PROVVEDIMENTO	C. AN. CDR V. EC.	ASSESTATO	REVERSALI	RESIDUO
					1388 306			
		2015	1313	SERVIZI AGGIUNTIVI EROGATI A TITOLO ONEROSO DALLA POLIZIA MUNICIPALE (PRESTAZIONI NON OBBLIGATORIE RESE A FAVORE DI SOGGETTI TERZIUTILIZZATORI) (ANNO 2015 - 4° ACCERTAMENTO DI ENTRATA) GM 105/2015 27/11/2015 E TOTALE ANNO COMPETENZA 2015		706,05		706,05
				TOTALE ANNO COMPETENZA 2015		706,05		706,05
				TOTALE CAPITOLO 55172/0/0		706,05		706,05
3 1 201	55640/0/0			*PROVENTI DA SERVIZI	3830 1419 306			
		2021	1413	RECUPERO SPESE DD 19/2021 12/05/2021 E TOTALE ANNO COMPETENZA 2021		46,76		46,76
				TOTALE ANNO COMPETENZA 2021		46,76		46,76
				TOTALE CAPITOLO 55640/0/0		46,76		46,76
3 1 201	55850/0/0			*RILASCIO AUTORIZZAZIONI INSTALLAZIONE MEZZI PUBBLICITARI	3900 1074 306			
		2019	995	RIMBORSO SPESE ISTRUTTORIA PRATICHE PUBBLICITA' SU CCP 4192 DG 12/2019 22/01/2019 E TOTALE ANNO COMPETENZA 2019		3.968,00		3.968,00
				TOTALE ANNO COMPETENZA 2019		3.968,00		3.968,00
				TOTALE CAPITOLO 55850/0/0		3.968,00		3.968,00
3 1 201	56001/0/0			*RECUPERO SPESE DI NOTIFICA	350 1074 306			
		2021	1272	APPROVAZIONE E ACCERTAMENTO DEL RUOLO RELATIVO ALL'IMPOSTA MUNICIPALE UNICA - ANNI 2013-2014 - FORNITURA N. 2000 RESO ESECUTIVO IL 27.7.2020 DD 3/2021 01/02/2021 E		8.653,78	1.500,61	7.153,17
		2021	1334	ACCERTAMENTO DEGLI INTROITI DERIVANTI DALLA RISCOSSIONE DA RUOLI COATTIVI RELATIVI AL TRIBUTO SUI RIFIUTI E SUI SERVIZI (TARES) ANNO 2013 e FORNITURA N. 2002 DELL'11/03/2021 (RUOLI RESI ESECUTIVI) DD 23/2021 26/04/2021 E		180,00		180,00
		2021	1346	INTROITI DERIVANTI DALLA RISCOSSIONE DA		606,00		606,00

P.D.C.	CAPITOLO	ANNO	ACC.	DESCRIZIONE PROVVEDIMENTO	C. AN. CDR V. EC.	ASSESTATO	REVERSALI	RESIDUO
				RUOLI COATTIVI RELATIVI AL TRIBUTO SUI RIFIUTI E SUI SERVIZI (TARES) ANNO 201 3 e FORNITURA N. 2000 DEL 25/02/2021 (RU OLI RESIESECUTIVI IL 18/03/2021). DD 22/2021 26/04/2021 E				
		2021	1347	SESTO RUOLO-INTROITI DERIVANTI DALLA RISCOSSIONE DA RUOLI COATTIVI RELATIVI A L TRIBUTO SUI RIFIUTI E SUI SERVIZI (TAR ES) ANNO 2013 e FORNITURA N. 2006 DEL 30 /03/2021(RUOLI RESI ESECUTIVI IL 12/04/202 DD 24/2021 26/04/2021 E		42,00		42,00
				TOTALE ANNO COMPETENZA 2021		9.481,78	1.500,61	7.981,17
				TOTALE CAPITOLO 56001/0/0		9.481,78	1.500,61	7.981,17
3 1 301	20122/0/0			*PROVENTI DA CONCESSIONE DI BENI (AREA COMMERCIALE)	3900 1074 404			
		2020	19	CONCESSIONE PER LO SFRUTTAMENTO DI UN MANUFATTO PUBBLICITARIO DI PROPRIETÀ COMUNALE IN VIA DEI PESCATORI 21 DD 41/2018 24/05/2018 E		2.974,39		2.974,39
				TOTALE ANNO COMPETENZA 2020		2.974,39		2.974,39
		2021	56	PROVENTI DA CONCESSIONE DI N.65 IMPIANTI D I PROPRIETÀ COMUNALE E DELLA RELATIVA AREA DI INSTALLAZIONE PER L'EFFETTUAZIONE DI AFFISSIONI DIRETTE DALLA SOCIETÀ O.P .E. FEDERICOLCESE PUBBLICITÀ ESTERNA S DD 6/2020 02/03/2020 E		55.820,78	43.416,16	12.404,62
		2021	88	RINNOVO CONCESSIONE PER LO SFRUTTAMENTO DI UN MANUFATTO PUBBLICITARIO DI PROPRIETÀ COMUNALE IN VIA DEI PESCATORI 21 DI UN ANNO A PARTIRE DAL 1 GIUGNO 2020 DD 28/2020 25/05/2020 E		6.206,09		6.206,09
				TOTALE ANNO COMPETENZA 2021		62.026,87	43.416,16	18.610,71
				TOTALE CAPITOLO 20122/0/0		65.001,26	43.416,16	21.585,10
3 1 301	20200/0/0			*CONCESSIONI TEMPORANEE	2450 1363 406			
		2015	718	RATEIZZAZIONE DI CONCESSIONE DI AREE CIMITERIALI DG 351/2014 19/12/2014 E		410,63		410,63

P.D.C.	CAPITOLO	ANNO	ACC.	DESCRIZIONE PROVVEDIMENTO	C. AN. CDR V. EC.	ASSESTATO	REVERSALI	RESIDUO
				TOTALE ANNO COMPETENZA 2015		410,63		410,63
				TOTALE CAPITOLO 20200/0/0		410,63		410,63
3 1 301	30020/0/0			*CONCESSIONI PATRIMONIALI MAGAZZINI DEL COTONE	326 1349 406			
		2021	2141	ACCERTAMENTO DEL CANONE DI CONCESSIONE DOVUTO DALLA PORTO ANTICO DI GENOVA S.P. A. PER L'UTILIZZO DI AREE, EDIFICI, MANUF ATTI EBENI STRUMENTALI COMPRESI NEL PERIME TRO DELL'ESPOSIZIONE INTERNAZIONALE DD 97/2021 22/11/2021 E		11.316,91		11.316,91
				TOTALE ANNO COMPETENZA 2021		11.316,91		11.316,91
				TOTALE CAPITOLO 30020/0/0		11.316,91		11.316,91
3 1 301	30021/0/0			*CONCESSIONI PATRIMONIALI DIVERSE	326 1349 406			
		2014	149	CONCESSIONI PATRIMONIALI DIVERSE LS 431/1998 09/12/1998 E		42.257,02	589,94	41.667,08
				TOTALE ANNO COMPETENZA 2014		42.257,02	589,94	41.667,08
		2015	128	CONCESSIONI PATRIMONIALI DIVERSE LS 431/1998 09/12/1998 E		83.851,51		83.851,51
				TOTALE ANNO COMPETENZA 2015		83.851,51		83.851,51
		2016	673	CONCESSIONI PATRIMONIALI DIVERSE LS 431/1998 09/12/1998 E		31.319,84	438,73	30.881,11
				TOTALE ANNO COMPETENZA 2016		31.319,84	438,73	30.881,11
		2017	618	CONCESSIONI PATRIMONIALI DIVERSE LS 431/1998 09/12/1998 E		41.903,74	2.948,22	38.955,52
				TOTALE ANNO COMPETENZA 2017		41.903,74	2.948,22	38.955,52
		2018	777	CONCESSIONI PATRIMONIALI DIVERSE LS 431/1998 09/12/1998 E		17.743,11		17.743,11
				TOTALE ANNO COMPETENZA 2018		17.743,11		17.743,11
		2019	368	CONCESSIONI PATRIMONIALI DIVERSE LS 431/1998 09/12/1998 E		78.179,44	15.043,49	63.135,95
				TOTALE ANNO COMPETENZA 2019		78.179,44	15.043,49	63.135,95

P.D.C.	CAPITOLO	ANNO	ACC.	DESCRIZIONE PROVVEDIMENTO	C. AN. CDR V. EC.	ASSESTATO	REVERSALI	RESIDUO
		2020	421	CONCESSIONI PATRIMONIALI DIVERSE LS 431/1998 09/12/1998 E TOTALE ANNO COMPETENZA 2020		169.776,23	16.842,87	152.933,36
		2021	240	CONCESSIONI PATRIMONIALI DIVERSE LS 431/1998 09/12/1998 E		419.872,34	125.806,26	294.066,08
		2021	2688	CANONE DI LOCAZIONE DOVUTO DA ELLEBI S.S. PER IL RILASCIO ANTICIPATO DI UN'AREA SI TA IN VIA VEDOVI GENOVA DD 83/2021 28/12/2021 E TOTALE ANNO COMPETENZA 2021		3.891,64		3.891,64
				TOTALE CAPITOLO 30021/0/0		888.794,87	161.669,51	727.125,36
3 1 301	30038/0/0			*CONCESSIONI PATRIMONIALI DIVERSE	322 1217 406			
		2018	876	DIREZIONE POLITICHE ATTIVE PER LA CASA - CONCESSIONI PATRIMONIALI DIVERSE LS 131/1986 26/04/1986 E TOTALE ANNO COMPETENZA 2018		677,12		677,12
				TOTALE CAPITOLO 30038/0/0		677,12		677,12
3 1 301	30102/0/0			*CONCESSIONI PATRIMONIALI AMBITO DI BENI DI USO PUBBLICO (AREA COMMERCIALE)	326 1349 406			
		2017	622	CONCESSIONI PATRIMONIALI AMBITO DI BENI DI USO PUBBLICO (AREA COMMERCIALE) LS 431/1998 09/12/1998 E TOTALE ANNO COMPETENZA 2017		1.422,92		1.422,92
		2019	420	CONCESSIONI PATRIMONIALI AMBITO CONCESSION I AD USO PUBBLICO LS 431/1998 09/12/1998 E TOTALE ANNO COMPETENZA 2019		70.467,03		70.467,03
		2020	429	CONCESSIONI PATRIMONIALE AMBITO CONCESSION I AD USO PUBBLICO LS 431/1998 09/12/1998 E TOTALE ANNO COMPETENZA 2020		35.713,97		35.713,97
		2021	23	CONCESSIONE DEI GIARDINI LUZZATI ACCERTAMENTO DEL CANONE E COMPENSAZIONE		26.246,16		26.246,16

P.D.C.	CAPITOLO	ANNO	ACC.	DESCRIZIONE PROVVEDIMENTO	C. AN. CDR V. EC.	ASSESTATO	REVERSALI	RESIDUO
				PER LAVORI EFFETTUATI DAL CONCESSIONARIO A I SENSI DI QUANTO DISPOSTO DAL CAPITOL ATO SPECIALE E CONTESTUALE APPROVAZION DD 103/2019 15/10/2019 E				
		2021	232	CONCESSIONI PATRIMONI AMBITO CONCESSIONI A D USO PUBBLICO LS 431/1998 09/12/1998 E		189.387,57	73.042,78	116.344,79
		2021	967	CONCESSIONI PATRIMONI AMBITO CONCESSIONI A D USO PUBBLICO LS 431/1998 09/12/1998 E		24.132,53		24.132,53
				TOTALE ANNO COMPETENZA 2021		239.766,26	73.042,78	166.723,48
				TOTALE CAPITOLO 30102/0/0		347.370,18	73.042,78	274.327,40
3 1 301	30103/0/0			*CONCESSIONI PATRIMONIALI AMBITO DI BENI DI USO PUBBLICO	326 1349 406			
		2014	153	CONCESSIONI PATRIMONIALI AMBITO BENI USO PUBBLICO - LS 431/1998 09/12/1998 E		5.475,92		5.475,92
				TOTALE ANNO COMPETENZA 2014		5.475,92		5.475,92
		2015	132	CONCESSIONI PATRIMONIALI AMBITO BENI USO PUBBLICO LS 431/1998 09/12/1998 E		4.727,37		4.727,37
				TOTALE ANNO COMPETENZA 2015		4.727,37		4.727,37
		2016	677	CONCESSIONI PATRIMONIALI AMBITO DI BENI DI USO PUBBLICO LS 431/1998 09/12/1998 E		4.658,40	741,98	3.916,42
				TOTALE ANNO COMPETENZA 2016		4.658,40	741,98	3.916,42
		2017	623	CONCESSIONI PATRIMONIALI AMBITO DI BENI DI USO PUBBLICO LS 431/1998 09/12/1998 E		23.051,22	17.480,99	5.570,23
				TOTALE ANNO COMPETENZA 2017		23.051,22	17.480,99	5.570,23
		2018	791	CONCESSIONI PATRIMONIALI AMBITO DI BENI DI USO PUBBLICO LS 431/1998 09/12/1998 E		3.629,87		3.629,87
				TOTALE ANNO COMPETENZA 2018		3.629,87		3.629,87
		2019	419	CONCESSIONI PATRIMONI AMBITO CONCESSIONI A		12.523,28	1.596,51	10.926,77



P.D.C.	CAPITOLO	ANNO	ACC.	DESCRIZIONE PROVVEDIMENTO	C. AN. CDR V. EC.	ASSESTATO	REVERSALI	RESIDUO
				D USO PUBBLICO LS 431/1998 09/12/1998 E TOTALE ANNO COMPETENZA 2019		12.523,28	1.596,51	10.926,77
		2021	231	CONCESSIONI PATRIMONIALI AMBITO USO PUBBLICO LS 431/1998 09/12/1998 E TOTALE ANNO COMPETENZA 2021		79.036,67	37.513,50	41.523,17
				TOTALE ANNO COMPETENZA 2021		79.036,67	37.513,50	41.523,17
				TOTALE CAPITOLO 30103/0/0		133.102,73	57.332,98	75.769,75
3 1 301	30104/0/0			*CONCESSIONI PATRIMONIALI AMBITO DI BENI DI USO PUBBLICO	322 1217 406			
		2017	734	DIREZIONE POLITICHE DELLA CASA - CONCESSIONI PATRIMONIALI AMBITO DI BENI DI USO PUBBLICO LS 431/1998 09/12/1998 E TOTALE ANNO COMPETENZA 2017		337,26		337,26
				TOTALE ANNO COMPETENZA 2017		337,26		337,26
		2018	874	DIREZIONE POLITICHE DELLA CASA - CONCESSIONI PATRIMONIALI AMBITO DI BENI DI USO PUBBLICO. LS 431/1998 09/12/1998 E TOTALE ANNO COMPETENZA 2018		4.725,55		4.725,55
				TOTALE ANNO COMPETENZA 2018		4.725,55		4.725,55
		2019	974	DIREZIONE POLITICHE DELLA CASA - CONCESSIONI PATRIMONIALI AMBITO DI BENI DI USO PUBBLICO DC 28/2001 21/03/2001 E TOTALE ANNO COMPETENZA 2019		177,06		177,06
				TOTALE ANNO COMPETENZA 2019		177,06		177,06
		2020	424	DIREZIONE POLITICHE DELLA CASA - CONCESSIONI PATRIMONIALI AMBITO DI BENI DI USO PUBBLICO DC 28/2001 21/03/2001 E TOTALE ANNO COMPETENZA 2020		6.702,41		6.702,41
				TOTALE ANNO COMPETENZA 2020		6.702,41		6.702,41
		2021	484	DIREZIONE POLITICHE DELLA CASA - CONCESSIONI PATRIMONIALI AMBITO DI BENI DI USO PUBBLICO DC 28/2001 21/03/2001 E TOTALE ANNO COMPETENZA 2021		12.808,04	3.483,68	9.324,36
				TOTALE ANNO COMPETENZA 2021		12.808,04	3.483,68	9.324,36

P.D.C.	CAPITOLO	ANNO	ACC.	DESCRIZIONE PROVVEDIMENTO	C. AN. CDR V. EC.	ASSESTATO	REVERSALI	RESIDUO
				TOTALE CAPITOLO	30104/0/0	24.750,32	3.483,68	21.266,64
3 1 301	30106/0/0			*CONCESSIONI PATRIMONIALI AMBITO DI BENI DI USO PUBBLICO - ANNI PREGRESSI	326 1349 406			
		2018	1237	APPROVAZIONE RUOLI ORDINARI RESI ESECUTIVI IL 18/01/2018 RELATIVO ALLE ENTRATE PATRIMONIALI DERIVANTE DALL'OCCUPAZION E DA PARTE DI SOGGETTI TERZI DI IMMOBILI DI CIVICA PROPRIETA DD 14/2018 14/02/2018 E TOTALE ANNO COMPETENZA 2018		163,88		163,88
		2019	426	CONCESSIONI PATRIMONIALI AMBITO DI BENI US O PUBBLICO: ANNI PREGRESSI LS 262/1943 13/03/1943 E TOTALE ANNO COMPETENZA 2019		1.009,41		1.009,41
				TOTALE CAPITOLO	30106/0/0	1.173,29		1.173,29
3 1 301	30137/0/0			*CONCESSIONI PATRIMONIALI IN AMBITO COMMERCIALE TEATRI	326 1349 406			
		2017	624	CONCESSIONI PATRIMONIALI DIVERSE LS 431/1998 09/12/1998 E TOTALE ANNO COMPETENZA 2017		1.341,82		1.341,82
				TOTALE CAPITOLO	30137/0/0	1.341,82		1.341,82
3 1 301	30138/0/0			*CONCESSIONI PATRIMONIALI IN AMBITO COMMERCIALE CORTE LAMBRUSCHINI	326 1349 406			
		2020	432	CONCESSIONI PATRIMONIALI IN AMBITO COMMERCIALE CORTE LAMBRUSCHINI LS 431/1998 09/12/1998 E TOTALE ANNO COMPETENZA 2020		92,13		92,13
				TOTALE CAPITOLO	30138/0/0	92,13		92,13
3 1 301	30157/0/0			*C.O.S.A.P. - MERCATI RIONALI E MERCI VARIE	3830 1419 408			
		2014	1339	C.O.S.A.P. - MERCATI RIONALI E MERCI VARIE DC 16/2014 13/05/2014 E TOTALE ANNO COMPETENZA 2014		10.575,71	103,70	10.472,01
				TOTALE ANNO COMPETENZA 2014		10.575,71	103,70	10.472,01

P.D.C.	CAPITOLO	ANNO	ACC.	DESCRIZIONE PROVVEDIMENTO	C. AN. CDR V. EC.	ASSESTATO	REVERSALI	RESIDUO
		2015	1465	COSAP MERCATI MERCI VARIE - INTROITI DA MA V DC 53/2014 25/11/2014 I TOTALE ANNO COMPETENZA 2015		18.013,80	13,68	18.000,12
		2016	2123	COSAP MERCATI MERCI VARIE E SCOPERTI DC 56/2016 22/11/2016 I TOTALE ANNO COMPETENZA 2016		17.872,04	199,89	17.672,15
		2017	2073	COSAP - MERCATI RIONALI SCOPERTI - MERCATI MERCII VARIE DC 56/2016 22/11/2016 I TOTALE ANNO COMPETENZA 2017		12.583,43	1.600,43	10.983,00
		2018	522	COSAP MERCATI RIONALI SCOPERTI DC 58/2017 27/07/2017 I		461,40		461,40
		2018	524	COSAP MERCATI MERCI VARIE DC 58/2017 27/07/2017 I TOTALE ANNO COMPETENZA 2018		23.826,78	11.364,04	12.462,74
		2019	376	COSAP MERCATI RIONALI SCOPERTI DG 13/2018 08/02/2018 E		629,31		629,31
		2019	378	COSAP MERCATI MERCI VARIE DG 13/2018 08/02/2018 E TOTALE ANNO COMPETENZA 2019		141.473,67	53.929,32	87.544,35
		2020	290	COSAP MERCATI MERCI VARIE DG 16./2018 08/02/2018 E		38.413,77	3.913,53	34.500,24
		2020	293	COSAP MERCATI RIONALI SCOPERTI DC 6/2019 22/01/2019 I TOTALE ANNO COMPETENZA 2020		730,74		730,74
				TOTALE CAPITOLO 30157/0/0		264.580,65	71.124,59	193.456,06
3 1 301	30170/0/0			*C.O.S.A.P. - COMMERCIO AMBULANTE	3830 1419 408			
		2014	1341	C.O.S.A.P. - COMMERCIO AMBULANTE DC 16/2014 13/05/2014 E		796,12	18,88	777,24
		2014	1352	APPROVAZIONE DI RUOLI ORDINARI RESI ESECUTIVI IL 1° GIUGNO 2021 PER OMESSO		1.143,22		1.143,22

P.D.C.	CAPITOLO	ANNO	ACC.	DESCRIZIONE PROVVEDIMENTO	C. AN. CDR V. EC.	ASSESTATO	REVERSALI	RESIDUO
				PAGAMENTO DELLE TARIFFE COSAP RELATIVE A FIERE E OCCUPAZIONE SUOLO FUORI MERC ATO, FORNITURA N. 4511 DEL 19 MAGGIO 20 DD 56/2021 25/10/2021 E TOTALE ANNO COMPETENZA 2014		1.939,34	18,88	1.920,46
		2015	1466	COSAP OCCUPAZIONE SUOLO TEMPORANEE DC 53/2014 25/11/2014 I		4.102,36		4.102,36
		2015	1523	APPROVAZIONE DI RUOLI ORDINARI RESI ESECUTIVI IL 1° GIUGNO 2021 PER OMESSO PAGAMENTO DELLE TARIFFE COSAP RELATIVE A FIERE E OCCUPAZIONE SUOLO FUORI MERC ATO, FORNITURA N. 4511 DEL 19 MAGGIO 20 DD 56/2021 25/10/2021 E TOTALE ANNO COMPETENZA 2015		623,00		623,00
		2016	2124	COSAP COMMERCIO AMBULANTE DC 56/2016 22/11/2016 I TOTALE ANNO COMPETENZA 2016		5.851,78		5.851,78
		2017	2074	COSAP - SPETTACOLI VIAGGIANTI - OCCUPAZION E SUOLO TEMPORANEA - FIERE E SAGRE DC 56/2016 22/11/2016 I TOTALE ANNO COMPETENZA 2017		4.227,00	418,00	3.809,00
		2018	527	COSAP FIERE E SAGRE DC 58/2017 27/07/2017 I TOTALE ANNO COMPETENZA 2018		8.247,80	1.176,00	7.071,80
		2019	377	COSAP SPETTACOLI VIAGGIANTI DG 13/2018 08/02/2018 E		8.776,00	347,50	8.428,50
		2019	379	COSAP FIERE E SAGRE DG 13/2018 08/02/2018 E TOTALE ANNO COMPETENZA 2019		6.260,00	1.436,00	4.824,00
		2020	294	COSAP SPETTACOLI VIAGGIANTI DC 6/2019 22/01/2019 I		20.004,57		20.004,57
		2020	295	COSAP FIERE E SAGRE DC 6/2019 22/01/2019 I		704,00	146,00	558,00
		2020	297	COSAP OCCUPAZIONI SUOLO TEMPORANEE DC 6/2019		11.276,25	11.036,25	240,00

P.D.C.	CAPITOLO	ANNO	ACC.	DESCRIZIONE PROVVEDIMENTO	C. AN. CDR V. EC.	ASSESTATO	REVERSALI	RESIDUO
				22/01/2019 I				
				TOTALE ANNO COMPETENZA 2020		31.984,82	11.182,25	20.802,57
				TOTALE CAPITOLO 30170/0/0		72.012,10	14.578,63	57.433,47
3 1 301	30178/0/0			*C.O.S.A.P.	308 1308 408			
		2020	1658	APPROVAZIONE BOZZA DI TRANSAZIONE INERENTE L <sub>2</sub> OCCUPAZIONE DEL SUOLO PUBBLICO PER IL MUROPERICOLANTE DEL CIV.11 DI VIA GORGONA - C.O.S.A.P - ACCERTAMENTO DD 33/2020 14/09/2020 E		20.779,24	7.272,58	13.506,66
				TOTALE ANNO COMPETENZA 2020		20.779,24	7.272,58	13.506,66
				TOTALE CAPITOLO 30178/0/0		20.779,24	7.272,58	13.506,66
3 1 301	30190/0/0			*C.O.S.A.P.	350 1074 408			
		2016	822	C.O.S.A.P. DC 16/2014 13/05/2014 E		133.416,05	29.066,89	104.349,16
				TOTALE ANNO COMPETENZA 2016		133.416,05	29.066,89	104.349,16
		2017	773	C.O.S.A.P. DC 16/2014 13/05/2014 E		639.567,43	31.020,06	608.547,37
				TOTALE ANNO COMPETENZA 2017		639.567,43	31.020,06	608.547,37
		2018	1150	C.O.S.A.P. 2018 DD 13/2018 08/02/2018 E		714.155,07	84.057,61	630.097,46
				TOTALE ANNO COMPETENZA 2018		714.155,07	84.057,61	630.097,46
		2019	775	COSAP 2019 DC 47/2019 31/07/2019 E		739.990,00	114.458,29	625.531,71
				TOTALE ANNO COMPETENZA 2019		739.990,00	114.458,29	625.531,71
		2020	490	C.O.S.A.P. 2020 DC 6/2019 22/01/2019 I		604.780,79	223.522,58	381.258,21
				TOTALE ANNO COMPETENZA 2020		604.780,79	223.522,58	381.258,21
				TOTALE CAPITOLO 30190/0/0		2.831.909,34	482.125,43	2.349.783,91
3 1 301	30500/0/0			*CANONE UNICO PUBBLICITÀ E AFFISSIONI	3900 1074 411			

P.D.C.	CAPITOLO	ANNO	ACC.	DESCRIZIONE PROVVEDIMENTO	C. AN. CDR V. EC.	ASSESTATO	REVERSALI	RESIDUO
		2021	438	DIRITTI PUBBLICHE AFFISSIONI PAGAMENTO TRAMITE PAGOPA DG 26/2020 13/02/2020 E		847,00	91,96	755,04
		2021	441	IMPOSTA COMUNALE SULLA PUBBLICITA' SUL CCP 26696138 DG 12/2019 22/01/2019 E TOTALE ANNO COMPETENZA 2021		792.000,00	142.516,46	649.483,54
				TOTALE ANNO COMPETENZA 2021		792.847,00	142.608,42	650.238,58
				TOTALE CAPITOLO 30500/0/0		792.847,00	142.608,42	650.238,58
3 1 301	30513/0/0			*CANONE UNICO	3900 1074 411			
		2021	237	COSAP ANNO 2021 DC 27/2020 28/04/2020 E TOTALE ANNO COMPETENZA 2021		817.894,50	330.068,00	487.826,50
				TOTALE ANNO COMPETENZA 2021		817.894,50	330.068,00	487.826,50
				TOTALE CAPITOLO 30513/0/0		817.894,50	330.068,00	487.826,50
3 1 301	36003/0/0			*CANONE BENI IN USO AMT	3500 1069 404			
		2020	1649	ACCERTAMENTO CANONE FORFETTARIO PER L'UTILIZZO DEI BENI DI PROPRIETA' DEL COM UNE DI GENOVA FUNZIONALI AL SERVIZIO DI TRASPORTO PUBBLICO LOCALE e DA PARTE DI A.M.T. S.P.A. PER L'ANNO 2020 DD 33/2020 07/09/2020 E TOTALE ANNO COMPETENZA 2020		1.000.000,00		1.000.000,00
				TOTALE ANNO COMPETENZA 2020		1.000.000,00		1.000.000,00
		2021	2011	CANONE 2021 PER L'UTILIZZO DEI BENI DI PROPRIETA' DEL COMUNE DI GENOVA FUNZIONA LI ALLA LINEA METROPOLITANA DD 21/2021 25/10/2021 E		1.220.000,00		1.220.000,00
		2021	2012	CANONE 2021 PER GLI IMPIANTI SPECIALI DD 21/2021 25/10/2021 E TOTALE ANNO COMPETENZA 2021		20.000,00		20.000,00
				TOTALE ANNO COMPETENZA 2021		1.240.000,00		1.240.000,00
				TOTALE CAPITOLO 36003/0/0		2.240.000,00		2.240.000,00
3 1 302	30024/0/0			*FITTI REALI DI TERRENI ED AREE URBANE	326 1349 401			
		2014	150	FITTI REALI DI TERRENI ED AREE URBANE LS 262/1942		843,25	221,96	621,29

P.D.C.	CAPITOLO	ANNO	ACC.	DESCRIZIONE PROVVEDIMENTO	C. AN. CDR V. EC.	ASSESTATO	REVERSALI	RESIDUO
				16/03/1942 E TOTALE ANNO COMPETENZA 2014		843,25	221,96	621,29
		2015	129	FITTI REALI DI TERRENI ED AREE URBANE LS 262/1942 16/03/1942 E TOTALE ANNO COMPETENZA 2015		4.072,87		4.072,87
		2016	674	FITTI REALI DI TERRENI ED AREE URBANE LS 262/1943 13/03/1943 E TOTALE ANNO COMPETENZA 2016		8.933,47	5.794,60	3.138,87
		2017	619	FITTI REALI DI TERRENI ED AREE URBANE LS 262/1943 13/03/1943 E TOTALE ANNO COMPETENZA 2017		9.562,07		9.562,07
		2018	786	FITTI REALI DI TERRENI ED AREE URBANE LS 262/1943 13/03/1943 E TOTALE ANNO COMPETENZA 2018		8.947,30	507,71	8.439,59
		2019	371	FITTI REALI DI TERRENI ED AREE URBANE LS 262/1943 13/03/1943 E TOTALE ANNO COMPETENZA 2019		15.944,71	390,42	15.554,29
		2020	426	FITTI REALI DI TERRNI ED AREE URBANE LS 262/1943 13/03/1943 E TOTALE ANNO COMPETENZA 2020		9.727,64		9.727,64
		2021	234	FITTI REALI DI TERRENI ED AREE URBANE LS 262/1943 13/03/1943 E TOTALE ANNO COMPETENZA 2021		34.542,01	4.186,03	30.355,98
				TOTALE CAPITOLO 30024/0/0		92.573,32	11.100,72	81.472,60
3 1 302	30025/0/0			*FITTI REALI DI FABBRICATI	326 1349 401			
		2014	151	FITTI REALI DI FABBRICATI LS 392/1978 27/07/1978 E TOTALE ANNO COMPETENZA 2014		21.958,38		21.958,38
		2015	130	FITTI REALI DI FABBRICATI LS 392/1978 27/07/1978 E		17.624,69		17.624,69

P.D.C.	CAPITOLO	ANNO	ACC.	DESCRIZIONE PROVVEDIMENTO	C. AN. CDR V. EC.	ASSESTATO	REVERSALI	RESIDUO
				TOTALE ANNO COMPETENZA 2015		17.624,69		17.624,69
		2016	675	*FITTI REALI DI FABBRICATI LS 392/1978 27/07/1978 E		10.622,04		10.622,04
				TOTALE ANNO COMPETENZA 2016		10.622,04		10.622,04
		2017	620	FITTI REALI DI FABBRICATI LS 392/1978 27/07/1978 E		2.866,92		2.866,92
				TOTALE ANNO COMPETENZA 2017		2.866,92		2.866,92
		2018	787	FITTI REALI DI FABBRICATI LS 392/1978 27/07/1978 E		4.718,40		4.718,40
				TOTALE ANNO COMPETENZA 2018		4.718,40		4.718,40
		2019	372	FITTI REALI DI FABBRICATI LS 392/1978 27/07/1978 E		23.061,31	2.238,97	20.822,34
				TOTALE ANNO COMPETENZA 2019		23.061,31	2.238,97	20.822,34
		2020	427	FITTI REALI DI FABBRICATI LS 262/1943 13/03/1943 E		146.464,57	24.717,82	121.746,75
				TOTALE ANNO COMPETENZA 2020		146.464,57	24.717,82	121.746,75
		2021	233	FITTI REALI DI FABBRICATI LS 392/1978 27/07/1978 E		120.760,81	30.066,43	90.694,38
				TOTALE ANNO COMPETENZA 2021		120.760,81	30.066,43	90.694,38
				TOTALE CAPITOLO 30025/0/0		348.077,12	57.023,22	291.053,90
3 1 302	30029/0/0			*FITTI REALI DI FABBRICATI (AREA COMMERCIALE)	326 1349 401			
		2021	1219	CREDITO VANTATO NEI CONFRONTI DI PORTO ANTICO DI GENOVA SPA PER CANONI RELATIVI ALL'UTILIZZO DEL PADIGLIONE "B" DELL'E X QUARTIERE FIERISTICO ANNO 2020 DD 51/2021 26/03/2021 E		3.356,25		3.356,25
				TOTALE ANNO COMPETENZA 2021		3.356,25		3.356,25
				TOTALE CAPITOLO 30029/0/0		3.356,25		3.356,25
3 1 302	30037/0/0			*FITTI REALI DI FABBRICATI	322 1217 401			
		2014	212	DIREZIONE POLITICHE ATTIVE PER LA CASA -		161,01		161,01



P.D.C.	CAPITOLO	ANNO	ACC.	DESCRIZIONE PROVVEDIMENTO	C. AN. CDR V. EC.	ASSESTATO	REVERSALI	RESIDUO
				REC. FITTI REALI DI FABBRICATI. LS 431/1998 09/12/1998 E TOTALE ANNO COMPETENZA 2014		161,01		161,01
		2015	732	DIREZIONE POLITICHE ATTIVE PER LA CASA - REC. FITTI REALI DI FABBRICATI LS 431/1998 09/12/1998 E TOTALE ANNO COMPETENZA 2015		5,82		5,82
		2016	839	DIREZIONE POLITICHE ATTIVE PER LA CASA - REC. FITTI REALI DI FABBRICATI LS 431/1998 09/12/1998 E TOTALE ANNO COMPETENZA 2016		20.947,56	1.010,35	19.937,21
		2017	733	DIREZIONE POLITICHE ATTIVE PER LA CASA - REC. FITTI REALI DI FABBRICATI LS 431/1998 09/12/1998 E TOTALE ANNO COMPETENZA 2017		16.677,36		16.677,36
		2018	875	DIREZIONE POLITICHE ATTIVE PER LA CASA - REC. FITTI REALI DI FABBRICATI LS 431/1998 09/12/1998 E TOTALE ANNO COMPETENZA 2018		76.153,78		76.153,78
		2019	977	DIREZIONE POLITICHE DELLA CASA - REC. FITT I REALI DI FABBRICATI LS 431/1998 09/12/1998 E TOTALE ANNO COMPETENZA 2019		11.782,51		11.782,51
		2020	420	DIREZIONE POLITICHE DELLA CASA - REC. FITT I REALI DI FABBRICATI DC 28/2001 21/03/2001 E TOTALE ANNO COMPETENZA 2020		50.788,94	3.941,32	46.847,62
		2021	482	DIREZIONE POLITICHE DELLA CASA - REC. FITT I REALI DI FABBRICATI DC 28/2001 21/03/2001 E TOTALE ANNO COMPETENZA 2021		72.447,72	38.079,52	34.368,20
				TOTALE CAPITOLO 30037/0/0		248.964,70	43.031,19	205.933,51
3	1 302 30042/0/0			*CANONI SU BENI EX-DEMANIO	326 1349			

P.D.C.	CAPITOLO	ANNO	ACC.	DESCRIZIONE PROVVEDIMENTO	C. AN. CDR V. EC.	ASSESTATO	REVERSALI	RESIDUO
					406			
		2019	373	CANONI SU BENE EX DEMANIO LS 262/1942 16/03/1942 E TOTALE ANNO COMPETENZA 2019		1.985,42		1.985,42
		2021	410	CANONI SU BENE EX DEMANIO LS 262/1942 16/03/1942 E TOTALE ANNO COMPETENZA 2021		8.517,78	8.083,25	434,53
				TOTALE CAPITOLO 30042/0/0		10.503,20	8.083,25	2.419,95
3 1 302	30044/0/0			*INTROITO CANONI BENI CONFISCATI ALLA CRIMINALITA' ORGANIZZATA	326 1349 401			
		2020	442	INTROITO CANONI BENI CONFISCATI ALLA CRIMINALITA' ORGANIZZATA LS 262/1942 16/03/1942 E TOTALE ANNO COMPETENZA 2020		764,86		764,86
		2021	411	INTROITO CANONI BENI CONFISCATI ALLA CRIMINALITA' ORGANIZZATA LS 262/1942 16/03/1942 E TOTALE ANNO COMPETENZA 2021		9.101,76	758,48	8.343,28
				TOTALE CAPITOLO 30044/0/0		9.866,62	758,48	9.108,14
3 1 302	30225/0/0			*FITTI REALI DI IMMOBILI ERP IN GESTIONE ALL' A.R.T.E.	322 1217 401			
		2018	2086	REGOLARIZZAZIONE CONTABILE CANONI NELL'AMBITO DELLO SCHEMA DELLA NUOVA CONVENZIONE TRA IL COMUNE DI GENOVA ED ARTE PER LA GESTIONE DEL PATRIMONIO DI ED ILIZIA RESIDENZIALE DG 146/2018 18/07/2018 E TOTALE ANNO COMPETENZA 2018		1.334.366,00	1.168.355,28	166.010,72
		2019	1836	ACCERTAMENTO DEI CANONI DA INTROITARE SUGL I IMMOBILI DI ERP DI CIVICA PROPRIETA' IN GESTIONE AD ARTE ED IMPEGNO DELLE SPES E CORRISPONDENTI RELATIVAMENTE ALL'ANN UALITA' 2019 DD 435/2019 23/12/2019 E TOTALE ANNO COMPETENZA 2019		1.017.398,28	317.848,11	699.550,17
						1.017.398,28	317.848,11	699.550,17

P.D.C.	CAPITOLO	ANNO	ACC.	DESCRIZIONE PROVVEDIMENTO	C.AN. CDR V.EC.	ASSESTATO	REVERSALI	RESIDUO
		2020	1770	DEFINIZIONE DELLA GESTIONE 2018 DEGLI IMMOBILI DI E.R.P. DI CIVICA PROPRIETÀ GESTITI DA ARTE, COME DA CONVENZIONE 8.08.2018, IN RELAZIONE AI CANONI EFFETTIVAMENTE INTROITATI E LE COL DD 128/2020 28/04/2020 E		606.592,73		606.592,73
		2020	2344	CANONI DA INTROITARE SUGLI IMMOBILI DI ERP DI CIVICA PROPRIETÀ IN GESTIONE AD ARTE PER L'ANNUALITÀ 2020 DD 494/2020 24/12/2020 E		984.459,92	622.574,98	361.884,94
				TOTALE ANNO COMPETENZA 2020		1.591.052,65	622.574,98	968.477,67
		2021	2666	CANONI DA INTROITARE SUGLI IMMOBILI DI ERP DI CIVICA PROPRIETÀ IN GESTIONE AD ARTE ED IMPEGNO DELLE SPESE CORRISPONDENTI PER L'ANNUALITÀ 2021. DD 522/2021 28/12/2021 E		6.513.733,07	5.535.988,02	977.745,05
				TOTALE ANNO COMPETENZA 2021		6.513.733,07	5.535.988,02	977.745,05
				TOTALE CAPITOLO 30225/0/0		10.456.550,00	7.644.766,39	2.811.783,61
3 1 302	30238/0/0			*FITTI ATTIVI LASCITO GARDELLA	326 1349 401			
		2021	412	FITTI REALI LASCITO GARDELLA LS 392/1978 27/07/1978 E		12.260,21	9.887,89	2.372,32
				TOTALE ANNO COMPETENZA 2021		12.260,21	9.887,89	2.372,32
				TOTALE CAPITOLO 30238/0/0		12.260,21	9.887,89	2.372,32
3 1 201	20041/0/0			*INFRAZIONI A REGOLAMENTI	850 1388 305			
		2020	2054	INFRAZIONI A REGOLAMENTI - NORMATIVE COVID LS 33/2020 16/05/2020 E		1.657.621,48		1.657.621,48
				TOTALE ANNO COMPETENZA 2020		1.657.621,48		1.657.621,48
		2021	376	INFRAZIONI A REGOLAMENTI LS 33/2020 16/05/2020 E		2.708.614,87	13.259,98	2.695.354,89
				TOTALE ANNO COMPETENZA 2021		2.708.614,87	13.259,98	2.695.354,89
				TOTALE CAPITOLO 20041/0/0		4.366.236,35	13.259,98	4.352.976,37
3 1 201	20050/0/0			*SOMME ESATTE PER INFRAZIONI CODICE DELLA STRADA	800 1388			

P.D.C.	CAPITOLO	ANNO	ACC.	DESCRIZIONE PROVVEDIMENTO	C. AN. CDR V. EC.	ASSESTATO	REVERSALI	RESIDUO
					304			
		2014	237	SOMME ESATTE PER INFRAZIONI - CONTRAVVENZIONI DC 77/2013 26/11/2013 I TOTALE ANNO COMPETENZA 2014		9.278.217,17	302.804,04	8.975.413,13
		2015	870	IMPORTI PER INFRAZIONI AL CODICE DELLA STRADA LS 285/1992 30/04/1992 E TOTALE ANNO COMPETENZA 2015		9.076.644,60	304.783,24	8.771.861,36
		2016	1180	POLIZIA MUNICIPALE - CONTRAVVENZIONI LS 285/1992 30/04/1992 E TOTALE ANNO COMPETENZA 2016		13.974.717,04	387.474,71	13.587.242,33
		2017	1523	SANZIONI EMESSE (MAGGIO COMPRESO) DC 56/2016 22/11/2016 I TOTALE ANNO COMPETENZA 2017		16.068.825,34	567.332,66	15.501.492,68
		2018	1474	SOMME ESATTE PER INFRAZIONI CODICE DELLA STRADA DC 58/2017 27/07/2017 I TOTALE ANNO COMPETENZA 2018		11.555.455,98	844.940,01	10.710.515,97
		2019	1320	ACCERTAMENTO IN ADERENZA ALL'EMESSO DI MAGGIO 2019 LS 285/1992 30/04/1992 E TOTALE ANNO COMPETENZA 2019		16.472.319,05	497.717,14	15.974.601,91
		2020	455	SOMME ESATTE PER INFRAZIONI CODICE DELLA STRADA LS 285/1992 30/04/1992 E TOTALE ANNO COMPETENZA 2020		11.647.033,51	998.344,45	10.648.689,06
		2021	380	SOMME ESATTE PER INFRAZIONI CODICE DELLA STRADA LS 285/1992 30/04/1992 E TOTALE ANNO COMPETENZA 2021		30.011.643,98	6.087.896,77	23.923.747,21
				TOTALE CAPITOLO 20050/0/0		118.084.856,67	9.991.293,02	108.093.563,65
3 1 201	20056/0/0			*(A STRALCIO) INFRAZIONI TELECONTROLLO CENTRO STORICO CODICE DELLA STRADA	800 1388			

P.D.C.	CAPITOLO	ANNO	ACC.	DESCRIZIONE PROVVEDIMENTO	C. AN. CDR V. EC.	ASSESTATO	REVERSALI	RESIDUO
					304			
		2019	1322	ACCERTAMENTO IN ADERENZA ALL'EMESSO DI MAGGIO 2019 DG 767/2006 03/08/2006 E TOTALE ANNO COMPETENZA 2019		2.153.787,15		2.153.787,15
		2020	456	INFRAZIONE TELECONTROLLO CENTRO STORICO DG 767/2006 03/08/2006 E TOTALE ANNO COMPETENZA 2020		1.530.035,04		1.530.035,04
				TOTALE CAPITOLO 20056/0/0		3.683.822,19		3.683.822,19
3	1 201	20058/0/0		*INFRAZIONI BLU AREA CODICE DELLA STRADA	800 1388 304			
		2014	908	INFRAZIONI GENOVA - PARCHEGGI BLU AREA DG 118/2008 15/04/2008 E TOTALE ANNO COMPETENZA 2014		795.484,98	24.756,34	770.728,64
		2015	873	INFRAZIONI GENOVA - PARCHEGGI BLU AREA DG 118/2008 15/04/2008 E TOTALE ANNO COMPETENZA 2015		887.505,69	28.988,83	858.516,86
		2016	984	INFRAZIONI GENOVA - PARCHEGGI BLU AREA DG 118/2008 15/04/2008 E TOTALE ANNO COMPETENZA 2016		895.513,48	26.958,30	868.555,18
		2017	1527	SANZIONI EMESSE DG 118/2008 15/04/2008 E TOTALE ANNO COMPETENZA 2017		1.137.422,94	41.313,76	1.096.109,18
		2018	1476	*INFRAZIONI BLU AREA CODICE DELLA STRADA DG 118/2008 15/04/2008 E TOTALE ANNO COMPETENZA 2018		981.601,55	75.340,72	906.260,83
		2019	1323	ACCERTAMENTO IN ADERENZA ALL'EMESSO DI MAGGIO 2019 DG 118/2008 15/04/2008 E TOTALE ANNO COMPETENZA 2019		909.218,10	1.167,90	908.050,20
		2020	977	INFRAZIONI BLU AREA DG 118/2008 15/04/2008 E		650.178,80	4.857,00	645.321,80

P.D.C.	CAPITOLO	ANNO	ACC.	DESCRIZIONE PROVVEDIMENTO	C. AN. CDR V. EC.	ASSESTATO	REVERSALI	RESIDUO
				TOTALE ANNO COMPETENZA 2020		650.178,80	4.857,00	645.321,80
		2021	382	INFRAZIONI BLU AREA DG 118/2008 15/04/2008 E		820.941,20	35.979,70	784.961,50
				TOTALE ANNO COMPETENZA 2021		820.941,20	35.979,70	784.961,50
				TOTALE CAPITOLO 20058/0/0		7.077.866,74	239.362,55	6.838.504,19
3 1 201	20059/0/0			*INFRAZIONI CORSIE GIALLE CODICE DELLA STRADA	800 1388 304			
		2014	910	INFRAZIONI CORSIE GIALLE DG 523/2009 30/12/2009 E		3.660.453,81	71.999,15	3.588.454,66
				TOTALE ANNO COMPETENZA 2014		3.660.453,81	71.999,15	3.588.454,66
		2015	869	INFRAZIONI CORSIE GIALLE DC 111/2002 10/04/2002 E		3.698.806,86	91.793,50	3.607.013,36
				TOTALE ANNO COMPETENZA 2015		3.698.806,86	91.793,50	3.607.013,36
		2016	979	INFRAZIONI CORSIE GIALLE DG 523/2009 30/12/2009 E		3.103.719,52	106.243,52	2.997.476,00
				TOTALE ANNO COMPETENZA 2016		3.103.719,52	106.243,52	2.997.476,00
		2017	1525	SANZIONI EMESSE (MAGGIO COMPRESO) DG 523/2009 30/12/2009 E		4.181.744,53	176.489,69	4.005.254,84
				TOTALE ANNO COMPETENZA 2017		4.181.744,53	176.489,69	4.005.254,84
		2018	1477	*INFRAZIONI CORSIE GIALLE CODICE DELLA STRADA DG 523/2009 30/12/2009 E		3.037.746,39	310.869,66	2.726.876,73
				TOTALE ANNO COMPETENZA 2018		3.037.746,39	310.869,66	2.726.876,73
		2019	1321	ACCERTAMENTO IN ADERENZA ALL'EMESSO DI MAGGIO 2019 DG 523/2009 30/12/2009 E		4.735.542,12	142.231,73	4.593.310,39
				TOTALE ANNO COMPETENZA 2019		4.735.542,12	142.231,73	4.593.310,39
		2020	462	INFRAZIONI CORSIE GIALLE DG 523/2009 30/12/2009 E		3.171.778,09	33.146,90	3.138.631,19
				TOTALE ANNO COMPETENZA 2020		3.171.778,09	33.146,90	3.138.631,19
		2021	383	INFRAZIONI CORSIE GIALLE DG 523/2009		3.392.186,10	427.892,00	2.964.294,10

P.D.C.	CAPITOLO	ANNO	ACC.	DESCRIZIONE PROVVEDIMENTO	C. AN. CDR V. EC.	ASSESTATO	REVERSALI	RESIDUO
				30/12/2009 E				
				TOTALE ANNO COMPETENZA 2021		3.392.186,10	427.892,00	2.964.294,10
				TOTALE CAPITOLO 20059/0/0		28.981.977,42	1.360.666,15	27.621.311,27
3 1 301	20361/0/0			*SOMME ESATTE PER INFRAZIONI	4080 1419 305			
		2015	1467	SANZIONI AMM.VE DC 53/2014 25/11/2014 I		17.968,66		17.968,66
				TOTALE ANNO COMPETENZA 2015		17.968,66		17.968,66
		2016	2121	SANZIONI AMMINISTRATIVE DC 56/2016 22/11/2016 I		988.370,02		988.370,02
				TOTALE ANNO COMPETENZA 2016		988.370,02		988.370,02
		2017	1541	SOMME ESATTE PER INFRAZIONI DC 48/2017 02/05/2017 E		2.063.919,11	5.160,02	2.058.759,09
				TOTALE ANNO COMPETENZA 2017		2.063.919,11	5.160,02	2.058.759,09
		2018	2063	SANZIONI LR 1/2007 02/01/2007 E		1.648.688,69	2.693,28	1.645.995,41
				TOTALE ANNO COMPETENZA 2018		1.648.688,69	2.693,28	1.645.995,41
		2019	383	SANZIONI AMMINISTRATIVE LR 1/2007 02/01/2007 E		2.508.444,59	1.200,00	2.507.244,59
				TOTALE ANNO COMPETENZA 2019		2.508.444,59	1.200,00	2.507.244,59
		2020	292	SANZIONI AMM.VE LR 1/2007 02/01/2007 E		342.830,33	500,00	342.330,33
				TOTALE ANNO COMPETENZA 2020		342.830,33	500,00	342.330,33
		2021	140	SANZIONI AMMINISTRATIVE LR 1/2007 02/01/2007 E		106.902,00		106.902,00
				TOTALE ANNO COMPETENZA 2021		106.902,00		106.902,00
				TOTALE CAPITOLO 20361/0/0		7.677.123,40	9.553,30	7.667.570,10
3 1 399	3492/0/0			*SANZIONI AMMINISTRATIVE PER INFRAZIONI IN MATERIA DI PUBBLICITA' - ANNI PREGRESSI	3900 1074 305			
		2016	1242	APPROVAZIONE DEL RUOLO ORDINARIO RESO ESECUTIVO IL 7.6.2016 RELATIVO A INGIUNZ IONIFISCALI CANONE INSTALLAZIONE MEZZI		26.968,39	285,52	26.682,87

P.D.C.	CAPITOLO	ANNO	ACC.	DESCRIZIONE PROVVEDIMENTO	C. AN. CDR V. EC.	ASSESTATO	REVERSALI	RESIDUO
				PUBBLICITARI - FORNITURA N. 4526 DEL 5.5.2016 - Sanzioni amministrative DD 17/2016 27/06/2016 E TOTALE ANNO COMPETENZA 2016		26.968,39	285,52	26.682,87
				TOTALE CAPITOLO 3492/0/0		26.968,39	285,52	26.682,87
3 1 399	40020/0/0			*INTERESSI ATTIVI DIVERSI	165 1201 403			
		2014	1038	APPROVAZIONE RUOLO ORDINARIO RELATIVO ALLA RIPETIZIONE DELLA SOMMA DI € 418.377,00 (COMPRESIVA DI INTERESSI LEGALI MATURE ATI) PAGATA DAL COMUNE DI GENOVA A EUROS S.A.S. IN ESECUZIONE DI SENTENZA DI PRIMO DD 81/2014 11/08/2014 E TOTALE ANNO COMPETENZA 2014		78.377,00		78.377,00
				TOTALE ANNO COMPETENZA 2014		78.377,00		78.377,00
				TOTALE CAPITOLO 40020/0/0		78.377,00		78.377,00
3 1 399	40102/0/0			*INTERESSI ATTIVI SU INCASSI COATTIVI	350 1074 403			
		2016	1243	APPROVAZIONE DEL RUOLO ORDINARIO RESO ESECUTIVO IL 7.6.2016 RELATIVO A INGIUNZ IONIFISCALI CANONE INSTALLAZIONE MEZZI PUBBLICITARI - FORNITURA N. 4526 DEL 5.5.2016 - INTERESSI ATTIVI DD 17/2016 27/06/2016 E TOTALE ANNO COMPETENZA 2016		1.598,15		1.598,15
				TOTALE ANNO COMPETENZA 2016		1.598,15		1.598,15
				TOTALE CAPITOLO 40102/0/0		1.598,15		1.598,15
3 1 101	55077/0/0			*RISARCIMENTO DANNI	50 1012 505			
		2020	1659	APPROVAZIONE BOZZA DI TRANSAZIONE INERENTE L'OCUPAZIONE DEL SUOLO PUBBLICO PER IL MUOPERICOLANTE DEL CIV.11 DI VIA GORGONA DD 33/2020 14/09/2020 E TOTALE ANNO COMPETENZA 2020		12.580,00	4.403,00	8.177,00
				TOTALE ANNO COMPETENZA 2020		12.580,00	4.403,00	8.177,00
				TOTALE CAPITOLO 55077/0/0		12.580,00	4.403,00	8.177,00
3 1 201	50021/0/0			*RIMBORSI SPESE DI PERSONALE DA ENTI DEL SETTORE PUBBLICO	143 1196 503			



P.D.C.	CAPITOLO	ANNO	ACC.	DESCRIZIONE PROVVEDIMENTO	C. AN. CDR V. EC.	ASSESTATO	REVERSALI	RESIDUO
		2015	1268	RIMBORSO DA MINISTERO DI GIUSTIZIA EMOLUMENTI PERSONALE POLIZIA MUNICIPALE IN SERVIZIO PRESSO PROCURA DELLA REPUBBLICA LS 165/2001 30/03/2001 E TOTALE ANNO COMPETENZA 2015		490.819,15		490.819,15
						490.819,15		490.819,15
		2016	1982	RIMBORSO DAL MINISTERO DELLA GIUSTIZIA DI EMOLUMENTI PERSONALE POLIZIA MUNICIPALE IN SERVIZIO PRESSO PROCURA DELLA REPUBBLICA - ANNO 2015 LS 165/2001 30/03/2001 E TOTALE ANNO COMPETENZA 2016		623.108,39		623.108,39
						623.108,39		623.108,39
		2017	1728	RIMBORSO DA MINISTERO DI GIUSTIZIA EMOLUMENTI PERSONALE POLIZIA MUNICIPALE IN SERVIZIO PRESSO PROCURA DELLA REPUBBLICA LS 165/2001 30/03/2001 E TOTALE ANNO COMPETENZA 2017		623.108,39		623.108,39
						623.108,39		623.108,39
		2018	1708	RIMBORSO DA MINISTERO DI GIUSTIZIA EMOLUMENTI PERSONALE POLIZIA MUNICIPALE IN SERVIZIO PRESSO PROCURA DELLA REPUBBLICA LS 165/2001 30/03/2001 E TOTALE ANNO COMPETENZA 2018		685.700,00		685.700,00
						685.700,00		685.700,00
		2019	1544	SOMMA DOVUTA DAL MINISTERO DELLA GIUSTIZIA, DIP. ORGANIZZAZIONE GIUDIZIARIA PERI SERVIZI SVOLTI DAL PERSONALE COMUNAL E APPLICATO PRESSO LE SEZIONI DI P.G. PROCURA DELLA REPUBBLICA PRESSO TRIBUNALE DD 56/2019 11/10/2019 E TOTALE ANNO COMPETENZA 2019		623.249,66		623.249,66
						623.249,66		623.249,66
		2021	1955	ACCERTAMENTO RIMBORSI DERIVANTI DA RECUPERO DA PRESIDENZA CONSIGLIO DEI MINISTRI DI RETRIBUZIONI DEL PERSONALE OCCUPATO IN SERVIZIO DI VOLONTARIATO DD 288/2021 24/09/2021 E		9.916,54		9.916,54
		2021	1957	ACCERTAMENTO RIMBORSI DERIVANTI DA RECUPERO RETRIBUZIONI DI 1 CONSIGLIERE DI PARITA' DELLA CITTA' METROPOLITANA DD 288/2021		1.564,98		1.564,98

P.D.C.	CAPITOLO	ANNO	ACC.	DESCRIZIONE PROVVEDIMENTO	C. AN. CDR V. EC.	ASSESTATO	REVERSALI	RESIDUO
				24/09/2021 E TOTALE ANNO COMPETENZA 2021		11.481,52		11.481,52
				TOTALE CAPITOLO 50021/0/0		3.057.467,11		3.057.467,11
3 1 201	50024/0/0			*RIMBORSO STRAORDINARIO DA TERZI (AREA ISTITUZIONALE)	143 1196 503			
		2020	2436	APPROVAZIONE DI RUOLI ORDINARI RESI ESECUTIVI IN DATA 18 FEBBRAIO 2021 - FORNITURA N. 4504 DELL'11 FEBBRAIO 2021 1 - RELATIVI A MANCATI PAGAMENTI INERENT I I SERVIZI RESI DALLA POLIZIA LOCALE DD 19/2021 13/04/2021 E TOTALE ANNO COMPETENZA 2020		20.392,68	11.891,94	8.500,74
				TOTALE ANNO COMPETENZA 2020		20.392,68	11.891,94	8.500,74
				TOTALE CAPITOLO 50024/0/0		20.392,68	11.891,94	8.500,74
3 1 201	50027/0/0			*RIMBORSO STRAORDINARIO DA TERZI (AREA COMMERCIALE)	143 1196 503			
		2014	1172	SERVIZI AGGIUNTIVI EROGATI A TITOLO ONEROS O DALLA POLIZIA MUNICIPALE (PRESTAZIONI NO N OBBLIGATORIE RESE A FAVORE DI SOGGETTI TERZIUTILIZZATORI) (anno 2014 - 5° accert amento di entrata) DD 45/2014 26/11/2014 E TOTALE ANNO COMPETENZA 2014		13.280,60		13.280,60
				TOTALE ANNO COMPETENZA 2014		13.280,60		13.280,60
		2015	1312	SERVIZI AGGIUNTIVI EROGATI A TITOLO ONEROS O DALLA POLIZIA MUNICIPALE (PRESTAZIONI NO N OBBLIGATORIE RESE A FAVORE DI SOGGETTI TERZIUTILIZZATORI) (ANNO 2015 - 4° ACCERT AMENTO DI ENTRATA) GM 105/2015 27/11/2015 E TOTALE ANNO COMPETENZA 2015		4.001,02		4.001,02
				TOTALE ANNO COMPETENZA 2015		4.001,02		4.001,02
				TOTALE CAPITOLO 50027/0/0		17.281,62		17.281,62
3 1 201	50201/0/0			*RECUPERO SPESE PERSONALE COMANDATO PRESSO ENTI DEL SETTORE PUBBLICO	143 1196 503			
		2019	145	PROROGA DEL COLLOCAMENTO IN POSIZIONE DI COMANDO PRESSO LA CORTE DEI CONTI - SEDE DI GENOVA, DI DIPENDENTE DEL COMUNE DI GE NOVA. DD 117/2018 20/09/2018 E		14.756,22		14.756,22

P.D.C.	CAPITOLO	ANNO	ACC.	DESCRIZIONE PROVVEDIMENTO	C. AN. CDR V. EC.	ASSESTATO	REVERSALI	RESIDUO
		2019	172	COLLOCAMENTO IN POSIZIONE DI COMANDO PRESSO LA CORTE DEI CONTI DI DIPENDENTE DEL COMUNE DI GENOVA. DD 161/2018 07/11/2018 E		18.808,64		18.808,64
		2019	346	RECUPERO DELLA RETRIBUZIONE IN RELAZIONE AL COLLOCAMENTO IN POSIZIONE DI COMANDO PRESSO IL MINISTERO DELL'ECONOMIA E DELLE FINANZE DELLA DIPENDENTE DEL COMUNE DI GENOVA DELLA DOTT.SSA BERTONELLI PAOLA, DIRIGENTE DD 215/2018 24/12/2018 E		3.481,76		3.481,76
		2019	1606	ATTIVAZIONE DEL COLLOCAMENTO IN POSIZIONE DI COMANDO PRESSO L'UNIVERSITA' DI GENOVA DELLA DIPENDENTE DEL COMUNE DI GENOVA DD 202/2019 31/10/2019 E TOTALE ANNO COMPETENZA 2019		5.316,92  42.363,54		5.316,92  42.363,54
		2020	105	PROROGA DEL COLLOCAMENTO IN POSIZIONE DI COMANDO PRESSO ROMA CAPITALE DI DIPENDENTE DEL COMUNE DI GENOVA. DD 89/2019 17/05/2019 E		21.544,69		21.544,69
		2020	134	COLLOCAMENTO IN POSIZIONE DI COMANDO PRESSO LA CORTE DEI CONTI DI DIPENDENTE DEL COMUNE DI GENOVA. DD 161/2018 07/11/2018 E		41.897,79	21.346,73	20.551,06
		2020	323	COLLOCAMENTO IN POSIZIONE DI COMANDO PRESSO COMUNE DI CROCEFIESCHI (GE) DI DIPENDENTE DEL COMUNE DI GENOVA. DD 240/2019 12/12/2019 E		2.413,72		2.413,72
		2020	325	COLLOCAMENTO IN POSIZIONE DI COMANDO PRESSO LA REGIONE LIGURIA DI DIPENDENTE DEL COMUNE DI GENOVA. DD 242/2019 12/12/2019 E		905,82		905,82
		2020	2428	COMANDO A TEMPO PIENO PRESSO COMUNE DI PELLEZZANO DI DIP. DEL COMUNE DI GENOVA DAL 7/9/2020 AL 31/12/2020 DD 140/2020 04/09/2020 E		9.762,99		9.762,99
		2020	2429	COMANDO A TEMPO PIENO PRESSO COMUNE DI BUSALLA DI DIP. DEL COMUNE DI GENOVA DALL'1/11/2020 AL 31/12/2020 DD 186/2020 28/10/2020 E TOTALE ANNO COMPETENZA 2020		5.096,27  81.621,28	  21.346,73	5.096,27  60.274,55

P.D.C.	CAPITOLO	ANNO	ACC.	DESCRIZIONE PROVVEDIMENTO	C. AN. CDR V. EC.	ASSESTATO	REVERSALI	RESIDUO
		2021	3	RECUPERO DELLA RETRIBUZIONE IN RELAZIONE A L COLLOCAMENTO IN POSIZIONE DI COMANDO PRESSO IL MINISTERO DELL'ECONOMIA E DELLE FINANZE DELLA DIPENDENTE DEL COMUNE DI GENOVA DELLA DOTT.SSA BERTONELLI PAOLA, DIRIGENDI DD 215/2018 24/12/2018 E		85.301,41		85.301,41
		2021	103	ACCERTAMENTO DELLE SOMME IN ENTRATA RELATIVE AL COLLOCAMENTO IN POSIZIONE DI COMANDO PRESSO LA CORTE DEI CONTI DI DIPENDENTI E DEL COMUNE DI GENOVA - DAL 1° OTTOBRE 2020 AL 31 DICEMBRE 2020 DD 156/2020 05/10/2020 E		41.500,00	37.351,05	4.148,95
		2021	1024	ACCERTAMENTO DELLE SOMME IN ENTRATA RELATIVE AL COLLOCAMENTO IN POSIZIONE DI COMANDO PRESSO IL COMUNE DI PELLEZZANO DI DIPENDENTE DEL COMUNE DI GENOVA SIGNOR CICALESE LUCA DD 10/2021 25/01/2021		15.100,00		15.100,00
		2021	1040	ACCERTAMENTO DELLE SOMME IN ENTRATA RELATIVE ALLA PROROGA DEL COLLOCAMENTO IN POSIZIONE DI COMANDO PARZIALE PRESSO IL COMUNE DI FRAMURA DI DIPENDENTE DEL COMUNE DI GENOVA SIGNORA MAINENTI GILDA. DD 14/2021 25/01/2021 E		1.776,01		1.776,01
		2021	1148	COLLOCAMENTO IN POSIZIONE DI ASSEGNAZIONE TEMPORANEA PRESSO IL COMUNE DI VIETRI SUL MARE DI DIPENDENTE DEL COMUNE DI GENOVA, SIGNORA LOMBARDO CLORINDA DD 34/2021 23/02/2021 E		11.394,76		11.394,76
		2021	1406	ATTIVAZIONE DEL COLLOCAMENTO IN POSIZIONE DI ASSEGNAZIONE TEMPORANEA, EX ART 42 BIS DEL D.LGS.151/2001, PRESSO IL COMUNE DI SAN VALENTINO TORIO DI DIPENDENTE DEL COMUNE DI GENOVA DD 98/2021 20/05/2021 E		12.543,12	11.501,31	1.041,81
		2021	1600	ATTIVAZIONE DEL COLLOCAMENTO IN POSIZIONE DI COMANDO PARZIALE E CONTESTUALE NULLA OSTACOLA AL TRASFERIMENTO PER MOBILITA' PRESSO IL COMUNE DI LIVORNO DI DIPENDENTE DEL COMUNE DI GENOVA SIG. ZUCCARO LEONARDO DD 165/2021 29/06/2021 E		7.450,00	3.482,19	3.967,81
		2021	1628	ADOZIONE DELLO SCHEMA DI CONVENZIONE DISCIPLINANTE L'ASSEGNAZIONE TEMPORANEA DEL DIPENDENTE DEL COMUNE DI GENOVA, SIGNOR		12.083,10	10.542,84	1.540,26

P.D.C.	CAPITOLO	ANNO	ACC.	DESCRIZIONE PROVVEDIMENTO	C. AN. CDR V. EC.	ASSESTATO	REVERSALI	RESIDUO
				R OLLARGIU STEFANO, PRESSO IL COMUNE D I CAGLIARI. ACCERTAMENTO DELLE SOMME DD 178/2021 07/07/2021 E				
2021	1682			ATTIVAZIONE DEL COLLOCAMENTO IN POSIZIONE DICOMANDO PRESSO LA CITTÀ DI COSENZA DELLA DIPENDENTE DEL COMUNE DI GENOVA, DOTT. SSA GALLO VERONICA DD 217/2021 28/07/2021 E		15.800,00	13.248,71	2.551,29
2021	1959			ATTIVAZIONE DEL COLLOCAMENTO IN POSIZIONE DICOMANDO PRESSO LA CORTE DEI CONTI DI DIPENDENTE DEL COMUNE DI GENOVA, DAL 01.11.2021 AL 31.10.2022 DD 311/2021 08/10/2021 E		9.500,00	5.734,01	3.765,99
2021	1960			ATTIVAZIONE DEL COLLOCAMENTO IN POSIZIONE DICOMANDO PRESSO LA CORTE DEI CONTI DI DIPENDENTE DEL COMUNE DI GENOVA, DAL 15.11.2021 AL 14.11.2022 DD 312/2021 08/10/2021 E		7.200,00	4.104,54	3.095,46
2021	1992			ATTIVAZIONE DEL COLLOCAMENTO IN POSIZIONE DIASSEGNAZIONE TEMPORANEA, EX ART 42 BIS D EL D.LGS.151/2001, PRESSO LA CITTÀ DELLA SPEZIA DI DIPENDENTE DEL COMUNE DI G ENOVA, DAL 01.11.2021 AL 31.10.2024 DD 330/2021 22/10/2021 E		5.600,00	5.361,16	238,84
2021	2000			ATTIVAZIONE DEL COLLOCAMENTO IN POSIZIONE DICOMANDO PRESSO LA CORTE DEI CONTI DI DIPENDENTE DEL COMUNE DI GENOVA, PER I L PERIODO DI 1 ANNO A DECORRERE DAL 01.11.2021. DD 336/2021 26/10/2021 E		8.300,00	5.393,28	2.906,72
2021	2009			ATTIVAZIONE DEL COLLOCAMENTO IN POSIZIONE DICOMANDO PRESSO IL COMUNE DI LUMARZO DI DIPENDENTE DEL COMUNE DI GENOVA, DAL 01.11.2021 AL 31.01.2022 DD 339/2021 29/10/2021 E		6.900,00	5.816,58	1.083,42
2021	2120			ATTIVAZIONE DEL COLLOCAMENTO IN POSIZIONE DICOMANDO PRESSO LA CORTE DEI CONTI DI DIPENDENTE DEL COMUNE DI GENOVA, DAL 01.12.2021 AL 30.11.2022 DD 369/2021 19/11/2021 E		3.077,00	2.652,33	424,67
2021	2201			ATTIVAZIONE DEL COLLOCAMENTO IN POSIZIONE DICOMANDO PRESSO LA CORTE DEI CONTI DI DIPENDENTE DEL COMUNE DI GENOVA 01.12.		3.077,00	2.652,33	424,67

P.D.C.	CAPITOLO	ANNO	ACC.	DESCRIZIONE PROVVEDIMENTO	C. AN. CDR V. EC.	ASSESTATO	REVERSALI	RESIDUO
				2021 AL 30.11.2022 DD 368/2021 18/11/2021 E				
		2021	2353	ATTIVAZIONE DEL COLLOCAMENTO IN POSIZIONE DICOMANDO PRESSO IL COMUNE DI SORI DI DIPENDENTE DEL COMUNE DI GENOVA		2.300,00		2.300,00
				DD 378/2021 29/11/2021 E				
		2021	2370	ATTIVAZIONE DEL COLLOCAMENTO IN POSIZIONE DICOMANDO PRESSO LA CORTE DEI CONTI DEL DIPENDENTE DEL COMUNE DI GENOVA, DAL 01.12.2021 AL 30.11.2022		3.077,00	2.652,33	424,67
				DD 373/2021 25/11/2021 E				
				TOTALE ANNO COMPETENZA 2021		251.979,40	110.492,66	141.486,74
				TOTALE CAPITOLO 50201/0/0		375.964,22	131.839,39	244.124,83
3 1 201	50204/0/0			*RIMBORSO SPESE PERSONALE UFFICI GIUDIZIARI	143 1196 503			
		2018	1598	ACCERTAMENTO DELLA SOMMA DOVUTA DAL MINISTERO DELLA GIUSTIZIA, DIPARTIMENTO DELL'ORGANIZZAZIONE GIUDIZIARIA PER I SERVIZI SVOLTI DAL PERSONALE COMUNAL E IN FAVORE DEGLI UFFICI GIUDIZIARI.		376.462,88		376.462,88
				DD 43/2018 07/08/2018 E				
				TOTALE ANNO COMPETENZA 2018		376.462,88		376.462,88
				TOTALE CAPITOLO 50204/0/0		376.462,88		376.462,88
3 1 203	50053/0/0			*RIMBORSI E RECUPERI DIVERSI - ANNI PREGRESSI	2610 1102 501			
		2016	965	APPROVAZIONE DEL RUOLO ORDINARIO ANNO 2015 RIGUARDANTE LA RISCOSSIONE DELLE SOMME ANTICIPATE PER L'ESECUZIONE NEL COMUNE DI GENOVA DI INTERVENTI DI RIMOZIONE E SMALTIMENTO RIFIUTI ESEGUITI D'UFF		6.849,26		6.849,26
				DD 10/2016 21/03/2016 E				
				TOTALE ANNO COMPETENZA 2016		6.849,26		6.849,26
				TOTALE CAPITOLO 50053/0/0		6.849,26		6.849,26
3 1 203	50120/0/0			*RIMBORSO UTENZE DA TERZI	326 1373 501			
		2015	139	RIMBORSO UTENZE DA TERZI LS 262/1942		152.401,19		152.401,19

P.D.C.	CAPITOLO	ANNO	ACC.	DESCRIZIONE PROVVEDIMENTO	C. AN. CDR V. EC.	ASSESTATO	REVERSALI	RESIDUO
				16/03/1942 E TOTALE ANNO COMPETENZA 2015		152.401,19		152.401,19
		2017	1521	ACCERTAMENTO DI EURO 315.000,00 PER ENTRAT E DERIVANTI DA RIMBORSI PER UTENZE IN CONT O TERZI DD 14/2017 21/06/2017 E TOTALE ANNO COMPETENZA 2017		69.836,30		69.836,30
				TOTALE ANNO COMPETENZA 2017		69.836,30		69.836,30
		2019	1209	ACCERTAMENTO DI EURO 50.000,00 PER RIMBORS I UTENZE DA TERZI DD 7/2019 17/04/2019 E TOTALE ANNO COMPETENZA 2019		17.104,66		17.104,66
				TOTALE ANNO COMPETENZA 2019		17.104,66		17.104,66
		2020	2431	RECUPERO UTENZE DA TERZI DG 57/2021 18/03/2021 E 18/03/2021 TOTALE ANNO COMPETENZA 2020		58.631,60		58.631,60
				TOTALE ANNO COMPETENZA 2020		58.631,60		58.631,60
		2021	2115	RECUPERO UTENZE DA TERZI DC 17/2021 03/03/2021 E TOTALE ANNO COMPETENZA 2021		48.626,24		48.626,24
				TOTALE ANNO COMPETENZA 2021		48.626,24		48.626,24
				TOTALE CAPITOLO 50120/0/0		346.599,99		346.599,99
3	1	203	50121/0/0	*RIMBORSO UTENZE - FIERA DI GENOVA	326 1373 501			
		2021	2140	ENTRATE DERIVANTI DA RIMBORSI PER UTENZE D I ENERGIA ELETTRICA ED IDRICA RELATIVE ALL'UTILIZZO DEI PADIGLIONI DELLA FIER A DEL MARE - ANNO 2021 DD 43/2021 19/11/2021 E TOTALE ANNO COMPETENZA 2021		89.644,00		89.644,00
				TOTALE ANNO COMPETENZA 2021		89.644,00		89.644,00
				TOTALE CAPITOLO 50121/0/0		89.644,00		89.644,00
3	1	203	55050/0/0	*RECUPERI E RIMBORSI SPESE LEGALI DA ALTRI SOGGETTI	75 1007 501			
		2014	731	RECUPERO E RIMBORSI SPESE LEGALI DA ALTRI SOGGETTI - SE 143/2014 24/01/2014 E TOTALE ANNO COMPETENZA 2014		3.627,13	1.006,11	2.621,02
				TOTALE ANNO COMPETENZA 2014		3.627,13	1.006,11	2.621,02
		2016	758	Causa CASAGRANDE MASSIMO / Comune di Genov		22.464,41	7.204,23	15.260,18

P.D.C.	CAPITOLO	ANNO	ACC.	DESCRIZIONE PROVVEDIMENTO	C. AN. CDR V. EC.	ASSESTATO	REVERSALI	RESIDUO
				a				
				SE 1224/2014				
				12/11/2014 E				
		2016	765	Causa FRANCESCA STEFANO / Comune di Genova		7.455,84	6.674,28	781,56
				SE 1022/2014				
				31/07/2014 E				
				TOTALE ANNO COMPETENZA 2016		29.920,25	13.878,51	16.041,74
		2017	1276	CAUSA GARIFO GUSTAVO C/COMUNE DI GENOVA		73.906,26	2.724,00	71.182,26
				SE 107/2013				
				11/02/2013 E				
				TOTALE ANNO COMPETENZA 2017		73.906,26	2.724,00	71.182,26
		2019	1218	SPESE LEGALI CAUSA RONCALLO STEFANO - 15%		600,15		600,15
				SPESE GENERALI e PAGAMENTO RATEALE				
				SE 2139/2018				
				13/12/2018 E				
				TOTALE ANNO COMPETENZA 2019		600,15		600,15
		2020	1870	CAUSA PROMOSSA CORTE CASSAZIONE DA PUNZONE		163,18		163,18
				GIOVANNI C/COMUNE GENOVA RG 26904/2015 -				
				REGOLARIZZAZIONE RATEALE 15% SPESE GEN				
				ERALI				
				SE 11076/2020				
				11/06/2020 E				
		2020	2440	APPROVAZIONE DI RUOLI ORDINARI RESI		93.845,39	15.187,86	78.657,53
				ESECUTIVI IL GIORNO 11 FEBBRAIO 2021				
				RELATIVI A MANCATI PAGAMENTI DI SPESE				
				LEGALIA SEGUITO DI SENTENZE FAVOREVOLI IN				
				DIVERSI PROCEDIMENTI GIUDIZIARI.				
				DD 8/2021				
				18/03/2021 E				
				TOTALE ANNO COMPETENZA 2020		94.008,57	15.187,86	78.820,71
				TOTALE CAPITOLO 55050/0/0		202.062,36	32.796,48	169.265,88
3 1	203 55054/0/0			*RECUPERO COMPENSI PROFESSIONALI CIVICI	75			
				AVVOCATI	1007			
					501			
		2016	1670	Causa TRIBUNALE SERIO OTTAVIO C/ COMUNE DI		1.732,57		1.732,57
				GENOVA				
				SE 1893/2016				
				26/05/2016 E				
				TOTALE ANNO COMPETENZA 2016		1.732,57		1.732,57
		2017	1334	SMS S.A.S di Gasparo Salvatore & C. c/		1.435,16		1.435,16
				Comune di Ge-nova				
				SE 1417/2016				
				21/04/2016 E				
				TOTALE ANNO COMPETENZA 2017		1.435,16		1.435,16



P.D.C.	CAPITOLO	ANNO	ACC.	DESCRIZIONE PROVVEDIMENTO	C. AN. CDR V. EC.	ASSESTATO	REVERSALI	RESIDUO
		2019	1217	SPESE LEGALI CAUSA RONCALLO STEFANO - COMPENSI PROFESSIONALI e PAGAMENTO RATEA LE SE 2139/2018 13/12/2018 E TOTALE ANNO COMPETENZA 2019		637,98  637,98		637,98  637,98
		2020	1869	CAUSA PROMOSSA CORTE CASSAZIONE DA PUNZONE GIOVANNI C/COMUNE GENOVA RG 26904/2015 - REGOLARIZZAZIONE RATEALE COMPENSI PROFESSIONALI SE 11076/2020 11/06/2020 E TOTALE ANNO COMPETENZA 2020		1.296,62  1.296,62	243,34	1.053,28  1.053,28
				TOTALE CAPITOLO	55054/0/0	5.102,33	243,34	4.858,99
3 1 203	55072/0/0			*RIMBORSI, RECUPERI DIVERSI	165 1201 501			
		2014	1037	APPROVAZIONE RUOLO ORDINARIO RELATIVO ALLA RIPETIZIONE DELLA SOMMA DI e 418.377,00 (COMPENSIVA DI INTERESSI LEGALI MATUR ATI) PAGATA DAL COMUNE DI GENOVA A EUROS S.A.S. IN ESECUZIONE DI SENTENZA DI PRIMO DD 81/2014 11/08/2014 E TOTALE ANNO COMPETENZA 2014		340.000,00  340.000,00		340.000,00  340.000,00
				TOTALE CAPITOLO	55072/0/0	340.000,00		340.000,00
3 1 203	55140/0/0			*RECUPERI FITTI PASSIVI	326 1349 501			
		2020	436	RECUPERO FITTI PASSIVI LS 262/1942 16/03/1942 E TOTALE ANNO COMPETENZA 2020		14.907,11  14.907,11	3.741,30	11.165,81  11.165,81
		2021	226	RECUPERI FITTI PASSIVI LS 262/1943 13/03/1943 E TOTALE ANNO COMPETENZA 2021		32.222,59  32.222,59	27.338,36	4.884,23  4.884,23
				TOTALE CAPITOLO	55140/0/0	47.129,70	31.079,66	16.050,04
3 1 203	55148/0/0			*RIMBORSI, RECUPERI DA ALTRI SOGGETTI	326 1349 501			
		2016	683	RIMBORSI, RECUPERI DA ALTRI SOGGETTI LS 262/1942		584,12		584,12

P.D.C.	CAPITOLO	ANNO	ACC.	DESCRIZIONE PROVVEDIMENTO	C. AN. CDR V. EC.	ASSESTATO	REVERSALI	RESIDUO
		2016	1705	16/03/1942 E OGGETTO APPROVAZIONE DELLA TRANSAZIONE TRA COMUNE DI GENOVA E IL CONDOMINIO DI VIA ARCHIMEDE, 28 IN RELAZIONE AI LAVORI P RIVATIDI RIFACIMENTO DI UNA TERRAZZA. DD 153/2016 03/11/2016 E TOTALE ANNO COMPETENZA 2016		5.473,68		5.473,68
		2017	629	RIMBORSI, RECUPERI DA ALTRI SOGGETTI LS 262/1942 16/03/1942 E TOTALE ANNO COMPETENZA 2017		5,80		5,80
		2020	994	RESTITUZIONE DEL DEPOSITO PER CONCESSIONE DEMANIALE DD 5/2020 24/01/2020 E TOTALE ANNO COMPETENZA 2020		219,56		219,56
		2021	1611	APPROVAZIONE DEL DISCIPLINARE DI CONCESSIONE NEDEMANIALE PER L'UTILIZZO DI AREA, FACENTE E PARTE DEL DEMANIO IDRICO, SITA IN GENOVA, INSPONDA SINISTRA DEL TORRENTE SECCA, EX ALVEORIO ORPEA, VIA SARDORELLA, A USO DD 55/2021 28/06/2021 E TOTALE ANNO COMPETENZA 2021		399,07		399,07
				TOTALE CAPITOLO 55148/0/0		6.682,23		6.682,23
3 1 203	55149/0/0			*RECUPERO SPESE DI AMMINISTRAZIONE - ANNI PREGRESSI	326 1349 501			
		2018	1238	APPROVAZIONE RUOLI ORDINARI RESI ESECUTIVI IL 18/01/2018 RELATIVO ALLE ENTRATE PATRIMONIALI DERIVANTE DALL'OCCUPAZIONE E DA PARTE DI SOGGETTI TERZI DI IMMOBILI DI CIVICA PROPRIETA' DD 14/2018 14/02/2018 E TOTALE ANNO COMPETENZA 2018		71,66		71,66
				TOTALE CAPITOLO 55149/0/0		71,66		71,66
3 1 203	55152/0/0			*RECUPERO SPESE DI AMMINISTRAZIONE	326 1349 501			
		2014	163	RECUPERO SPESE DI AMMINISTRAZIONE LS 262/1942 16/03/1942 E		7.508,74		7.508,74

P.D.C.	CAPITOLO	ANNO	ACC.	DESCRIZIONE PROVVEDIMENTO	C. AN. CDR V. EC.	ASSESTATO	REVERSALI	RESIDUO
				TOTALE ANNO COMPETENZA 2014		7.508,74		7.508,74
		2015	141	RECUPERO SPESE AMMINISTRAZIONE LS 262/1942 16/03/1942 E		24.173,34		24.173,34
				TOTALE ANNO COMPETENZA 2015		24.173,34		24.173,34
		2016	685	RECUPERO SPESE DI AMMINISTRAZIONE LS 262/1942 16/03/1942 E		6.455,69		6.455,69
				TOTALE ANNO COMPETENZA 2016		6.455,69		6.455,69
		2017	631	RECUPERO SPESE DI AMMINISTRAZIONE LS 262/1942 16/03/1942 E		3.806,66		3.806,66
				TOTALE ANNO COMPETENZA 2017		3.806,66		3.806,66
		2018	796	RECUPERO SPESE DI AMMINISTRAZIONE LS 262/1942 16/03/1942 E		4.061,34	738,97	3.322,37
				TOTALE ANNO COMPETENZA 2018		4.061,34	738,97	3.322,37
		2019	405	RECUPERO SPESE AMMINISTRAZIONE LS 262/1942 16/03/1942 E		55.927,61	1.111,38	54.816,23
				TOTALE ANNO COMPETENZA 2019		55.927,61	1.111,38	54.816,23
		2020	437	RECUPERO SPESE AMMINISTRAZIONE LS 262/1942 16/03/1942 E		31.958,47	6.179,54	25.778,93
				TOTALE ANNO COMPETENZA 2020		31.958,47	6.179,54	25.778,93
		2021	225	RECUPERO SPESE AMMINISTRAZIONE LS 262/1942 16/03/1942 E		87.426,34	13.868,32	73.558,02
				TOTALE ANNO COMPETENZA 2021		87.426,34	13.868,32	73.558,02
				TOTALE CAPITOLO 55152/0/0		221.318,19	21.898,21	199.419,98
3 1 203	55154/0/0			*RIMBORSI, RECUPERI DA ALTRI SOGGETTI FINALIZZATI	326 1349 501			
		2014	164	CONCORSI, RIMBORSI, RECUPERI DA ALTRI SOGGETTI LS 262/1942 16/03/1942 E		124,63		124,63
				TOTALE ANNO COMPETENZA 2014		124,63		124,63
		2015	142	CONCORSI RIMBORSI RECUPERI DA ALTRI SOGGETTI TI LS 262/1942		338,62		338,62

P.D.C.	CAPITOLO	ANNO	ACC.	DESCRIZIONE PROVVEDIMENTO	C. AN. CDR V. EC.	ASSESTATO	REVERSALI	RESIDUO
		2015	1144	16/03/1942 E DEFINIZIONE DI PARTITE CONTABILI RELATIVE ADIMMOBILI ASSUNTI IN CONDUZIONE CIVICA AD USOUFFICI GIUDIZIARI A SEGUITO DI TRASFER IMENTODI COMPETENZE DD 118/2015 23/09/2015 E TOTALE ANNO COMPETENZA 2015		19.306,50		19.306,50
				TOTALE ANNO COMPETENZA 2015		19.645,12		19.645,12
				TOTALE CAPITOLO 55154/0/0		19.769,75		19.769,75
3 1 203	55164/0/0			*RECUPERO SPESE DI AMMINISTRAZIONE	322 1217 501			
		2014	217	DIREZIONE POLITICHE ATTIVE PER LA CASA - RECUPERO SPESE DI AMMINISTRAZIONE. LS 431/1998 09/12/1998 E TOTALE ANNO COMPETENZA 2014		3.736,97		3.736,97
				TOTALE ANNO COMPETENZA 2014		3.736,97		3.736,97
		2015	729	DIREZIONE POLITICHE ATTIVE PER LA CASA - RECUPERO SPESE DI AMMINISTRAZIONE LS 431/1998 09/12/1998 E TOTALE ANNO COMPETENZA 2015		2.958,83		2.958,83
				TOTALE ANNO COMPETENZA 2015		2.958,83		2.958,83
		2016	834	DIREZIONE POLITICHE ATTIVE PER LA CASA - RECUPERO SPESE DI AMMINISTRAZIONE LS 431/1998 09/12/1998 E TOTALE ANNO COMPETENZA 2016		4.728,29		4.728,29
				TOTALE ANNO COMPETENZA 2016		4.728,29		4.728,29
		2017	736	DIREZIONE POLITICHE ATTIVE PER LA CASA - RECUPERO SPESE DI AMMINISTRAZIONE LS 431/1998 09/12/1998 E TOTALE ANNO COMPETENZA 2017		12.486,35		12.486,35
				TOTALE ANNO COMPETENZA 2017		12.486,35		12.486,35
		2018	877	DIREZIONE POLITICHE ATTIVE PER LA CASA - RECUPERO SPESE DI AMMINISTRAZIONE LS 431/1998 09/12/1998 E TOTALE ANNO COMPETENZA 2018		31.304,29		31.304,29
				TOTALE ANNO COMPETENZA 2018		31.304,29		31.304,29
		2019	976	DIREZIONE POLITICHE DELLA CASA - RECUPERO SPESE DI AMMINISTRAZIONE LS 431/1998 09/12/1998 E TOTALE ANNO COMPETENZA 2019		24.245,85		24.245,85
				TOTALE ANNO COMPETENZA 2019		24.245,85		24.245,85
		2020	458	RECUPERO SPESE DI AMMINISTRAZIONE		1.370,00	1.340,01	29,99

P.D.C.	CAPITOLO	ANNO	ACC.	DESCRIZIONE PROVVEDIMENTO	C. AN. CDR V. EC.	ASSESTATO	REVERSALI	RESIDUO
				LS 262/1942 16/03/1942 E TOTALE ANNO COMPETENZA 2020		1.370,00	1.340,01	29,99
				TOTALE CAPITOLO 55164/0/0		80.830,58	1.340,01	79.490,57
3 1 203	55414/0/0			*RIMBORSI, RECUPERI DIVERSI	3050 1098 501			
		2021	2358	RESTITUZIONE DI SOMME NON DOVUTE PER ERRAT A EROGAZIONE DI CONTRIBUTI ECONOMICI - UTE NTE D.G.O. DD 71/2021 09/12/2021 E TOTALE ANNO COMPETENZA 2021		268,40		268,40
				TOTALE ANNO COMPETENZA 2021		268,40		268,40
				TOTALE CAPITOLO 55414/0/0		268,40		268,40
3 1 203	55475/0/0			*RIMBORSI E RECUPERI DA ISTITUZIONE MUSEI DEL MARE E DELLA NAVIGAZIONE	1500 1368 501			
		2020	2202	ISTITUZIONE MUSEI DEL MARE E DELLE MIGRAZIONI. ACCERTAMENTO DI SOMME DI COMPETENZA DEL COMUNE DI GENOVA E DIRE ZIONE BENI E ATTIVITA' CULTURALI E CONTEST UALE TRASFERIMENTO DI CONTRIBUTI ALL'IS DD 103/2020 14/12/2020 E TOTALE ANNO COMPETENZA 2020		175.000,00		175.000,00
				TOTALE ANNO COMPETENZA 2020		175.000,00		175.000,00
		2021	2107	ISTITUZIONE MUSEI DEL MARE E DELLE MIGRAZIONI. ACCERTAMENTO DI SOMME DI COMPETENZA DEL COMUNE DI GENOVA E DIRE ZIONE ATTIVITA' E MARKETING CULTURALE E CONTESTUALE TRASFERIMENTO DI CONTR DD 201/2021 11/11/2021 E TOTALE ANNO COMPETENZA 2021		55.000,00		55.000,00
				TOTALE ANNO COMPETENZA 2021		55.000,00		55.000,00
				TOTALE CAPITOLO 55475/0/0		230.000,00		230.000,00
3 1 203	55638/0/0			*RIMBORSI E RECUPERI DIVERSI (AREA COMMERCIALE)	3830 1381 501			
		2016	35	ACCERTAMENTO DELL'ENTRATA RELATIVA AL RIMBORSO DEI COSTI IDRICI DEI MERCATI RIONALI COPERTI DD 138/2015 24/11/2015 E TOTALE ANNO COMPETENZA 2016		4.482,26	922,19	3.560,07
				TOTALE ANNO COMPETENZA 2016		4.482,26	922,19	3.560,07

P.D.C.	CAPITOLO	ANNO	ACC.	DESCRIZIONE PROVVEDIMENTO	C. AN. CDR V. EC.	ASSESTATO	REVERSALI	RESIDUO
		2017	2077	RISCOSSIONI PER ATTIVITA' IDRICA MERCATI RIONALI COPERTI DC 56/2016 22/11/2016 I TOTALE ANNO COMPETENZA 2017		1.505,91		1.505,91
		2018	708	RISCOSSIONI PER ATTIVITA' IDRICA MERCATI RIONALI COPERTI ACC. 2006.1335 - 2006.12 20 SOTT. 478 DC 58/2017 27/07/2017 I TOTALE ANNO COMPETENZA 2018		1.395,37		1.395,37
		2019	374	RISCOSSIONI PER ATTIVITA' IDRICA MERCATI RIONALI COPERTI DD 41/2018 08/05/2018 E TOTALE ANNO COMPETENZA 2019		2.250,90	306,59	1.944,31
		2020	288	RISCOSSIONI PER ATTIVITA' IDRICA MERCATI RIONALI COPERTI DD 41/2018 08/05/2018 E TOTALE ANNO COMPETENZA 2020		4.062,06	3.288,96	773,10
		2021	135	RISCOSSIONI PER ATTIVITA' IDRICA MERCATI RIONALI COPERTI DD 41/2018 08/05/2018 E TOTALE ANNO COMPETENZA 2021		11.034,14	8.724,82	2.309,32
				TOTALE CAPITOLO 55638/0/0		24.730,64	13.242,56	11.488,08
3 1 203	55730/0/0			*RIMBORSI, RECUPERI DA ALTRI SOGGETTI	3060 1333 501			
		2021	436	RETTE COMUNITA' ALLOGGIO DC 39/1997 28/04/1997 E TOTALE ANNO COMPETENZA 2021		900,00	892,93	7,07
				TOTALE CAPITOLO 55730/0/0		900,00	892,93	7,07
3 1 203	55830/0/0			*RIMBORSI, RECUPERI DA ALTRI SOGGETTI	3005 1333 501			
		2020	2157	RIMBORSI, RECUPERI DA ALTRI SOGGETTI LS 184/1983 04/05/1983 E TOTALE ANNO COMPETENZA 2020		1.032,00		1.032,00
				TOTALE ANNO COMPETENZA 2020		1.032,00		1.032,00

P.D.C.	CAPITOLO	ANNO	ACC.	DESCRIZIONE PROVVEDIMENTO	C. AN. CDR V. EC.	ASSESTATO	REVERSALI	RESIDUO
				TOTALE CAPITOLO	55830/0/0	1.032,00		1.032,00
3 1 203	56002/0/0			*RIMBORSI, RECUPERI DA ENTI DEL SETTORE PUBBLICO	350 1074 501			
		2014	1081	APPROVAZIONE DEL RUOLO ORDINARIO RESO ESECUTIVO IL 4 APRILE 2014 RELATIVO AL RECUPERO SPESE LEGALI 2008-2012 - FORNITURA N. 4564 DEL 19 MARZO 2014 DD 27/2014 11/04/2014 E TOTALE ANNO COMPETENZA 2014		5.118,57		5.118,57
		2021	1440	RIVERSAMENTO DA AMIU SPESE ESECUTIVE ANNO 2019 (ART. 17/DGLS 112/99) DI COMPETENZA COMUNE DI GENOVA RIVERSATE DA AER LS 112/1999 13/04/1999 E TOTALE ANNO COMPETENZA 2021		3.714,17		3.714,17
				TOTALE CAPITOLO	56002/0/0	8.832,74		8.832,74
3 1 203	56004/0/0			*RIMBORSI E RECUPERI DIVERSI	350 1074 501			
		2016	2143	RECUPERO SPESE DI GIUDIZIO A FAVORE DEL COMUNE DI GENOVA PER SENTENZE PASSATE IN GIUDICATO PRONUNCIATE DALLE COMMISSIONI I TRIBUTARIE PROVINCIALI E REGIONALI PER RICORSI PROPOSTI DA CONTRIBUENTI DD 68/2021 14/07/2021 E TOTALE ANNO COMPETENZA 2016		16.111,13		16.111,13
		2017	2083	RECUPERO SPESE DI GIUDIZIO A FAVORE DEL COMUNE DI GENOVA PER SENTENZE PASSATE IN GIUDICATO PRONUNCIATE DALLE COMMISSIONI I TRIBUTARIE PROVINCIALI E REGIONALI PER RICORSI PROPOSTI DA CONTRIBUENTI DD 68/2021 14/07/2021 E TOTALE ANNO COMPETENZA 2017		18.932,63	506,13	18.426,50
		2018	2098	RECUPERO SPESE DI GIUDIZIO A FAVORE DEL COMUNE DI GENOVA PER SENTENZE PASSATE IN GIUDICATO PRONUNCIATE DALLE COMMISSIONI I TRIBUTARIE PROVINCIALI E REGIONALI PER RICORSI PROPOSTI DA CONTRIBUENTI DD 68/2021 14/07/2021 E TOTALE ANNO COMPETENZA 2018		5.079,84	3.850,00	1.229,84
				TOTALE ANNO COMPETENZA 2018		5.079,84	3.850,00	1.229,84

P.D.C.	CAPITOLO	ANNO	ACC.	DESCRIZIONE PROVVEDIMENTO	C. AN. CDR V. EC.	ASSESTATO	REVERSALI	RESIDUO
		2019	1677	RECUPERO SPESE DI GIUDIZIO A FAVORE DEL COMUNE DI GENOVA PER SENTENZE PASSATE IN GIUDICATO PRONUNCIATE DALLE COMMISSIONI I TRIBUTARIE PROVINCIALI E REGIONALI P ER RICORSI PROPOSTI DA CONTRIBUENTI D DD 34/2019 14/11/2019 E		9.232,10		9.232,10
		2019	1970	SOPRAVVVENIENZA ATTIVA RUOLO COATTIVO TARES 2013 - QUOTA SERVIZI INDIVISIBILI (CODIC E TRIBUTO 2Y54) DD 86/2020 18/11/2020 E		466.244,98	32.450,09	433.794,89
				TOTALE ANNO COMPETENZA 2019		475.477,08	32.450,09	443.026,99
				TOTALE CAPITOLO 56004/0/0		515.600,68	36.806,22	478.794,46
3 1 203	56005/0/0			*RECUPERO DA PROVINCIA PER SPESE DI RISCOSSIONE TASSA RIFIUTI	350 1074 501			
		2014	1115	ACCERTAMENTO DELLA COMMISSIONE DELLO 0,30% DISPETTANZA DEL COMUNE DI GENOVA DOVUTA AL SOGGETTO RISCOSSORE DELLA QUOTA PROVIN CIA DD 46/2014 19/11/2014 E		2.142,37	32,12	2.110,25
				TOTALE ANNO COMPETENZA 2014		2.142,37	32,12	2.110,25
		2015	1051	RECUPERO DALLA PROVINCIA PER SPESE DI RISCOSSIONE TASSA RIFIUTI DD 9/2015 25/08/2015 E		2.232,19	45,39	2.186,80
				TOTALE ANNO COMPETENZA 2015		2.232,19	45,39	2.186,80
		2016	1163	INTROITI DERIVANTI DALLO 0,30 PER CENTO DI SPETTANZA DEL COMUNE QUALE SOGGETTO RISCOSSORE DELLA QUOTA DA RIVERSARE AL LA PROVINCIA/CITTA' METROPOLITANA. DD 60/2016 17/06/2016 E		2.120,17	78,83	2.041,34
				TOTALE ANNO COMPETENZA 2016		2.120,17	78,83	2.041,34
		2017	1490	INTROITI DERIVANTI DALLO 0,30 PER CENTO DI SPETTANZA DEL COMUNE QUALE SOGGETTO RISCOSSORE DELLA QUOTA DA RIVERSARE AL LA PROVINCIA/CITTA' METROPOLITANA. DD 88/2017 07/06/2017 E		2.201,35	100,35	2.101,00
				TOTALE ANNO COMPETENZA 2017		2.201,35	100,35	2.101,00
		2018	1360	TARI 2018 - INTROITI DERIVANTI DALLO 0,30		1.438,83	42,71	1.396,12



P.D.C.	CAPITOLO	ANNO	ACC.	DESCRIZIONE PROVVEDIMENTO	C. AN. CDR V. EC.	ASSESTATO	REVERSALI	RESIDUO
				PER CENTO DI SPETTANZA DEL COMUNE QUALE SOGGETTO RISCOSSORE DELLA QUOTA DA RIV ERSAREALLA CITTÀ METROPOLITANA DD 27/2018 02/05/2018 E TOTALE ANNO COMPETENZA 2018		1.438,83	42,71	1.396,12
		2019	1201	ACCERTAMENTO E IMPEGNO RELATIVI ALLA TASSA SUI RIFIUTI (TARI) PER L'ANNO 2019 E ALL A CORRELATA ATTIVITÀ DI SERVICE DD 28/2019 08/04/2019 E TOTALE ANNO COMPETENZA 2019		1.445,85	58,92	1.386,93
		2020	1398	TASSA SUI RIFIUTI (TARI) PER L'ACCONTO TAR I ANNO 2020 DD 41/2020 09/06/2020 E TOTALE ANNO COMPETENZA 2020		1.949,77	263,18	1.686,59
		2021	2723	SOPRAVVIVENIENZA 0,30% DEL TRIBUTO PROVINCIA LE(TEFA) PER RISCOSSIONE TARI 2021 DD 123/2021 28/10/2021 E TOTALE ANNO COMPETENZA 2021		4.025,42	1.498,26	2.527,16
				TOTALE CAPITOLO 56005/0/0		17.555,95	2.119,76	15.436,19
3	19902	50026/0/0		*FONDI INCENTIVANTI IL PERSONALE	143 1196 599			
		2021	2063	INTERVENTI URGENTI PRESSO GLI IMPIANTI SPORTIVI DI PREVENZIONE INCENDI SCIA MEDIANTE OPERE DI IMPIANTISTICA ELETT ICA, IDRAULICA DI ADEGUAMENTO ANTINCENDIO , ED OPERE EDILI ACCESSORIE, APPROVAZ. DD 61/2021 12/11/2021 E		6.100,00	4.880,00	1.220,00
		2021	2164	QUOTA 80% INCENTIVI - APPROVAZIONE DISCIPLINARE, CAPITOLATO SPECIALE D'APPA LTO,DOCUMENTI ED INDIVIDUAZIONE MODALITÀ DI GARA: SERVIZIO DI GESTIONE DELLA ST RUTTURA E CURA E CUSTODIA ANIMALI E GEST DD 75/2021 15/11/2021 E		7.447,58		7.447,58
		2021	2165	QUOTA 20% INCENTIVI - APPROVAZIONE DISCIPLINARE, CAPITOLATO SPECIALE D'APPA LTO,DOCUMENTI ED INDIVIDUAZIONE MODALITÀ DI GARA: SERVIZIO DI GESTIONE DELLA ST RUTTURA E CURA E CUSTODIA ANIMALI E GEST DD 75/2021		1.861,90		1.861,90

P.D.C.	CAPITOLO	ANNO	ACC.	DESCRIZIONE PROVVEDIMENTO	C. AN. CDR V. EC.	ASSESTATO	REVERSALI	RESIDUO
				15/11/2021 E				
		2021	2533	QUOTA 80% INCENTIVI - APPROVAZIONE DISCIPLINARE, CAPITOLATO SPECIALE D'APPA LTO,DOCUMENTI ED INDIVIDUAZIONE MODALITA' DI GARA PER AFFIDAMENTO DEL SERVIZIO DI CONTROLLO DEGLI IMPIANTI TERMICI E DD 81/2021		32.292,00		32.292,00
				15/12/2021 E				
				TOTALE ANNO COMPETENZA 2021		47.701,48	4.880,00	42.821,48
				TOTALE CAPITOLO 50026/0/0		47.701,48	4.880,00	42.821,48
3 19999	50070/0/0			*FONDO INNOVAZIONE	20 1001 599			
		2021	2534	QUOTA 20% INCENTIVI - APPROVAZIONE DISCIPLINARE, CAPITOLATO SPECIALE D'APPA LTO,DOCUMENTI ED INDIVIDUAZIONE MODALITA' DI GARA PER AFFIDAMENTO DEL SERVIZIO DI CONTROLLO DEGLI IMPIANTI TERMICI E DD 81/2021		8.073,00		8.073,00
				15/12/2021 E				
				TOTALE ANNO COMPETENZA 2021		8.073,00		8.073,00
				TOTALE CAPITOLO 50070/0/0		8.073,00		8.073,00
3 19999	50142/0/0			*ALTRE ENTRATE CORRENTI	326 1349 599			
		2021	1581	ACQUISTO DA RFI S.P.A. DEL <sub>2</sub> EX SCALO MERCI DIGENOVA FEGINO E ACCERTAMENTO DI PARI SOM MA DI EURO 771.040,00 PER LA RIVENDITA DE L MEDESIMO COMPENDIO AD AMIU S.P.A.- Q UOTA REGOLARIZZAZIONE CONTABILE IVA REV DD 54/2021		139.040,00		139.040,00
				22/06/2021 E				
				TOTALE ANNO COMPETENZA 2021		139.040,00		139.040,00
				TOTALE CAPITOLO 50142/0/0		139.040,00		139.040,00
3 19999	50685/0/0			*RECUPERI DIVERSI	2300 1342 501			
		2020	1572	CHIUSURA DELLA LIQUIDAZIONE DELLA SOCIETA <sub>2</sub> NUOVA FOCE <sub>2</sub> DEFINIZIONE DEGLI ULTERIORI ASPETTI CONTABILI E CONTESTUALE VARIAZ IONE DIRIGENZIALE DD 7/2020		34.620,92		34.620,92
				05/08/2020 E				
		2020	1573	CHIUSURA DELLA LIQUIDAZIONE DELLA SOCIETA <sub>2</sub> NUOVA FOCE <sub>2</sub> DEFINIZIONE DEGLI ULTERIORI		3.053,31		3.053,31

P.D.C.	CAPITOLO	ANNO	ACC.	DESCRIZIONE PROVVEDIMENTO	C. AN. CDR V. EC.	ASSESTATO	REVERSALI	RESIDUO
				ASPETTI CONTABILI E CONTESTUALE VARIAZ IONE DIRIGENZIALE DD 7/2020 05/08/2020 E				
		2020	1574	CHIUSURA DELLA LIQUIDAZIONE DELLA SOCIETÀ NUOVA FOCE ̀ DEFINIZIONE DEGLI ULTERIORI ASPETTI CONTABILI E CONTESTUALE VARIAZ IONE DIRIGENZIALE DD 7/2020 05/08/2020 E		45.000,01		45.000,01
		2020	1575	CHIUSURA DELLA LIQUIDAZIONE DELLA SOCIETÀ NUOVA FOCE ̀ DEFINIZIONE DEGLI ULTERIORI ASPETTI CONTABILI E CONTESTUALE VARIAZ IONE DIRIGENZIALE DD 7/2020 05/08/2020 E		15.438,83		15.438,83
		2020	1576	CHIUSURA DELLA LIQUIDAZIONE DELLA SOCIETÀ NUOVA FOCE ̀ DEFINIZIONE DEGLI ULTERIORI ASPETTI CONTABILI E CONTESTUALE VARIAZ IONE DIRIGENZIALE DD 7/2020 05/08/2020 E		1.871,63		1.871,63
				TOTALE ANNO COMPETENZA 2020		99.984,70		99.984,70
				TOTALE CAPITOLO 50685/0/0		99.984,70		99.984,70
3	19999	63000/0/0		*ENTRATE DA GESTIONE IVA	165 1201 512			
		2021	2311	ACCERTAMENTO E IMPEGNO RISORSE 2021- OPERE DI PROLUNGAMENTO DELLA LINEA METROPOLITA NA DA STAZIONE BRIGNOLE A PIAZZA MARTINEZ E DA STAZIONE BRIN A VIA CANEPARI. BRIN-C ANEPARI CUP B34J18000220001 BRIGNOLE-MARTI DD 28/2021 10/12/2021 E 10/12/2021 TOTALE ANNO COMPETENZA 2021		141.778,12	127.588,12	14.190,00
				TOTALE ANNO COMPETENZA 2021		141.778,12	127.588,12	14.190,00
				TOTALE CAPITOLO 63000/0/0		141.778,12	127.588,12	14.190,00
				TOTALE TITOLO 3		232.329.703,34	29.685.780,36	202.643.922,98
4	1	101	70157/0/0	*CONTRIBUTI AGLI INVESTIMENTI DA AMMINISTRAZIONI CENTRALI	95 99 806			
		2018	1167	PROGRAMMA STRAORDINARIO DI INTERVENTO PER LARIQUALIFICAZIONE URBANA E SICUREZZA DELL E PERIFERIE - FINANZIAMENTO DI EURO 18 MILLIONI- AMPLIAMENTO INFRASTRUTTURA IN FIBRAOTTICA VALPOLCEVERA DD 7/2017		624.000,00		624.000,00

P.D.C.	CAPITOLO	ANNO	ACC.	DESCRIZIONE PROVVEDIMENTO	C. AN. CDR V. EC.	ASSESTATO	REVERSALI	RESIDUO
				18/05/2017 E				
				TOTALE ANNO COMPETENZA 2018		624.000,00		624.000,00
				TOTALE CAPITOLO 70157/0/0		624.000,00		624.000,00
4 1 101	72988/0/0			*CONTRIBUTI AGLI INVESTIMENTI DA AUTORITA' PORTUALE- RIBALTAMENTO A MARE - FINCANTIERI	2223 1323 806			
		2021	1121	CONV.TRA COMUNE DI GENOVA E AUTORITA' DI SISTEMA PORTUALE DEL MAR LIGURE OCCIDENTALE PER ADEGUAMENTO TECNICO FUNZIONALE DELLE UNITA' DI INTERVENTO U.I. 1 E U.I. 2 DD 30/2020 08/05/2020 E		57.312.836,47	34.446.267,41	22.866.569,06
		2021	1984	FINANZIAMENTO AL COMUNE DI GENOVA, QUALE SOGGETTO ATTUATORE DELLE OPERE PER LA REALIZZAZIONE DELLA NUOVA CALATA AD USO CANTIERISTICO NAVALE E LA CONTESTUALE SISTEMAZIONE IDRAULICA DEL RIO MOL DD 147/2021 21/10/2021 E		75.142.000,00		75.142.000,00
		2021	2704	APPALTO INTEGR. LAVORI REALIZ. NUOVA CALATA A MARE E SISTEMAZIONE IDRAULICA DEL RIO MOLINASSI 3 LOTTO 1 STR.1, LOTTO 2 STR. 2 FASE2, LOTTO 3. (CUP: B33H19001390001- C.I.G.: 8981393FF4 - MOGE: 020350-4) DD 193/2021 30/12/2021 E		692.090,57		692.090,57
				TOTALE ANNO COMPETENZA 2021		133.146.927,04	34.446.267,41	98.700.659,63
				TOTALE CAPITOLO 72988/0/0		133.146.927,04	34.446.267,41	98.700.659,63
4 1 101	72990/0/0			*CONTRIBUTI DALLO STATO PER INVESTIMENTI	2223 99 801			
		2018	1175	CONTRIBUTO REGIONE LIGURIA PER SISTEMAZIONE E IDROGEOLOGICA DEL RIO FEGINO (DCD 3903 N . 227/2012) EX ACC. 2014/1118 DD 140/2017 10/10/2017 E		318.965,53		318.965,53
		2018	1473	FINANZIAMENTO DEL COMMISSARIO DELEGATO OPC M N.3903/2010 PER PROGETTO ESECUTIVO LAVORI TORRENTE CHIARAVAGNA AREA PIAGGIO (EX ACC. 2014/34) DD 56/2018 25/06/2018 E		3.607.293,08		3.607.293,08
		2018	1868	CONTRIBUTO MESSA IN SICUREZZA TORRENTE CHIARAVAGNA ADEGUAMENTO SEZIONE D'ALVEO PONTE OBLIQUO DD 103/2018 11/12/2018 E		1.000.000,00		1.000.000,00

P.D.C.	CAPITOLO	ANNO	ACC.	DESCRIZIONE PROVVEDIMENTO	C.AN. CDR V.EC.	ASSESTATO	REVERSALI	RESIDUO
				TOTALE ANNO COMPETENZA 2018		4.926.258,61		4.926.258,61
2020	1680			APPROVAZ. DI AFFIDAM. SEV. DI PROGETTAZ. P ERAPPALTO E COORDINAM. SICUREZZA DELLE OPE RE SISTEMAZ. IDRAULICA DEL RIO CANTARENA A GENOVA SESTRI PONENTE. DD 59/2020 18/09/2020 E		791.796,95		791.796,95
2020	1697			TRASFERIMENTO FONDI PER SERVIZIO DI ADEG. / INTEGR. PROGETTO DEFIN., APPALTO INTEGRA TO, E COORDIN. SICUREZZA IN FASE DI PROG. OPERE DI ADEG. IDRAULICO RIVI MAROTTO E MONFERRATO A GENOVA e MULTEDO DD 62/2020 28/09/2020 E		119.267,20		119.267,20
2020	1708			INTERVENTO PER LA MESSA IN SICUREZZA TORRENTE CHIARAVAGNA DECRETO COMMISSARIO STRAORDINARIO PER LA RICOSTRUZIONE N. 6 DELL17/08/2020 - ADDENDUM ITEC ENGINEERI NG S.R.L. DD 63/2020 30/09/2020 E		36.795,20		36.795,20
				TOTALE ANNO COMPETENZA 2020		947.859,35		947.859,35
2021	1205			LAVORI TORRENTE CHIARAVAGNA -SISTEMAZIONE E ADEGUAMENTO DELLE SEZIONI D'ALVEO AREA PIAGGIO DD 34/2021 18/03/2021 E		2.066.434,60		2.066.434,60
2021	1289			INTERVENTO SU RIO MAROTTO E MONFERRATO DECRETO COMMISSARIO STRAORDINARIO PER LA RICOSTRUZIONE N. 6 DEL 17/08/2020 - INTERVENTI PER LA MESSA IN SICUREZZA DEI TORRENTI IN AREA SESTRI PONENTE-MU DD 55/2021 15/04/2021 E		3.972,59		3.972,59
2021	1294			INTERVENTO SU TORRENTE CHIARAVAGNA DECRETO COMMISSARIO STRAORDINARIO PER LA RICOSTRUZIONE N. 6 DEL 17/08/2020 - INTERVENTI PER LA MESSA IN SICUREZZA DEI TORRENTI IN AREA SESTRI PONENTE-MU DD 55/2021 15/04/2021 E		331.767,89		331.767,89
2021	1297			INTERVENTO SU RIO CANTARENA DECRETO COMMISSARIO STRAORDINARIO PER LA RICOSTRUZIONE N. 6 DEL 17/08/2020 - INTERVENTI PER LA MESSA IN SICUREZZA DEI TORRENTI IN AREA SESTRI PONENTE-MU DD 55/2021 15/04/2021 E		5.788,29		5.788,29
2021	1829			RIASSETTO IDROGEOLOGICO E CONSOLIDAMENTO		9.568,00		9.568,00

P.D.C.	CAPITOLO	ANNO	ACC.	DESCRIZIONE PROVVEDIMENTO	C. AN. CDR V. EC.	ASSESTATO	REVERSALI	RESIDUO
				DELLA STRADA TRA S. EUSEBIO E BAVARI, VI A MONTELUONGO-VIA SERINO, NEL BACINO DEL TORRENTE BISAGNO - 2° LOTTO - MAGGIO RE IMPORTO RICONOSCIUTO CON DECRETO M DD 122/2021 14/09/2021 E TOTALE ANNO COMPETENZA 2021		2.417.531,37		2.417.531,37
				TOTALE CAPITOLO 72990/0/0		8.291.649,33		8.291.649,33
4 1 101	72995/0/0			*CONTRIBUTI DALLO STATO PER INVESTIMENTI	3410 99 801			
		2018	1165	PROGRAMMA STRAORDINARIO DI INTERVENTO PER LARIQUALIFICAZIONE URBANA E SICUREZZA DELL E PERIFERIE - FINANZIAMENTO DI EURO 18 M ILIONIDA PRESIDENZA CONSIGLIO MINISTRI - MODERAZIONE DEL TRAFFICO ISOLA AMB DD 7/2017 18/05/2017 E TOTALE ANNO COMPETENZA 2018		159.642,40		159.642,40
				TOTALE ANNO COMPETENZA 2018		159.642,40		159.642,40
		2019	1563	DECRETO CRESCITA N. 34/2019 E DECRETO DIRETTORIALE DEL 14 MAGGIO 2019 DEL MINISTERO DELLO SVILUPPO ECONOMICO, PE R LA REALIZZAZIONE DI PROGETTI COMUNALI EFFICIENTAMENTO ENERGETICO E SVILU DD 17/2019 28/10/2019 E TOTALE ANNO COMPETENZA 2019		117.028,00		117.028,00
				TOTALE ANNO COMPETENZA 2019		117.028,00		117.028,00
				TOTALE CAPITOLO 72995/0/0		276.670,40		276.670,40
4 1 101	73001/0/0			*CONTRIBUTI DALLO STATO PER INVESTIMENTI	326 99 801			
		2016	1366	PROGRAMMA DI RECUPERO IMMOBILI E ALLOGGI D I EDILIZIA RESIDENZ. PUBBL. P.R.R.ERP VIA BROCCHI CIV. 12 A/B E VIA PEDRINI CIV. 26. ACC. E IMPE FINAZ. REG. DD 169/2016 06/09/2016 E TOTALE ANNO COMPETENZA 2016		66.253,59		66.253,59
				TOTALE ANNO COMPETENZA 2016		66.253,59		66.253,59
		2017	1414	PROGRAMMA STRAORDINARIO DI INTERVENTO PER LARIQUALIFICAZIONE URBANA E SICUREZZA DELL E PERIFERIE FINANZIAMENTO DI EURO 18 MIL IONI DA PRESIDENZA CONSIGLIO MINISTRI - P ALAZZO DELLA FORTEZZA DD 7/2017 18/05/2017 E		10,00		10,00

P.D.C.	CAPITOLO	ANNO	ACC.	DESCRIZIONE PROVVEDIMENTO	C. AN. CDR V. EC.	ASSESTATO	REVERSALI	RESIDUO
		2017	1423	PROGRAMMA STRAORDINARIO DI INTERVENTO PER LARIQUALIFICAZIONE URBANA E SICUREZZA DELL E PERIFERIE - FINANZIAMENTO DI EURO 18 MILIONI- EX MERCATO OVOAVICOLO CAMPASSO TRASFORMAZIONE IMMOBILE E AREE DD 7/2017 18/05/2017 E TOTALE ANNO COMPETENZA 2017		111.655,24		111.655,24
						111.665,24		111.665,24
		2018	31	PROGRAMMA DI RECUPERO IMMOBILI E ALLOGGI DI EDILIZIA RESIDENZ. PUBBL. P.R.R.ERP VIA BROCCHI CIV. 12 A/B E VIA PEDRINI CIV. 26. ACC. E IMPE FINAZ. REG. DD 169/2016 06/09/2016 E		1.574.958,00	1.399.972,00	174.986,00
		2018	1155	PROGRAMMA STRAORDINARIO DI INTERVENTO PER LARIQUALIFICAZIONE URBANA E SICUREZZA DELL E PERIFERIE FINANZIAMENTO DI EURO 18 MILIONI DA PRESIDENZA CONSIGLIO MINISTRI - P ALAZZO DELLA FORTEZZA DD 7/2017 18/05/2017 E		2.248.500,40		2.248.500,40
		2018	1162	PROGRAMMA STRAORDINARIO DI INTERVENTO PER LARIQUALIFICAZIONE URBANA E SICUREZZA DELL E PERIFERIE - FINANZIAMENTO DI EURO 18 MILIONIDA PRESIDENZA CONSIGLIO MINISTRI - B URANELLOVOLTINI DD 7/2017 18/05/2017 E		1.288.492,00		1.288.492,00
		2018	1163	PROGRAMMA STRAORDINARIO DI INTERVENTO PER LARIQUALIFICAZIONE URBANA E SICUREZZA DELL E PERIFERIE - FINANZIAMENTO DI EURO 18 MILIONIDA PRESIDENZA CONSIGLIO MINISTRI - A REA EX RIMOZIONI FORZATE DD 7/2017 18/05/2017 E		806.784,00		806.784,00
		2018	1164	PROGRAMMA STRAORDINARIO DI INTERVENTO PER LARIQUALIFICAZIONE URBANA E SICUREZZA DELL E PERIFERIE - FINANZIAMENTO DI EURO 18 MILIONIDA PRESIDENZA CONSIGLIO MINISTRI - E X MAGAZZINI DEL SALE: RECUPERO IMMOB DD 7/2017 18/05/2017 E		1.569.851,20		1.569.851,20
		2018	1168	PROGRAMMA STRAORDINARIO DI INTERVENTO PER LARIQUALIFICAZIONE URBANA E SICUREZZA DELL E PERIFERIE - FINANZIAMENTO DI EURO 18 MILIONI- EX MERCATO OVOAVICOLO CAMPASSO TRASFORMAZIONE IMMOBILE E AREE DD 7/2017 18/05/2017 E		4.816.744,76		4.816.744,76
		2018	1179	PROGRAMMA STRAORDINARIO ERP A SENSI		739.380,00		739.380,00

P.D.C.	CAPITOLO	ANNO	ACC.	DESCRIZIONE PROVVEDIMENTO	C. AN. CDR V. EC.	ASSESTATO	REVERSALI	RESIDUO
				D.M.18.11.2009 (EX D.M. 159/2007) INTERV ENTIRISANAMENTO CONSERVATIVO DEI CIVV. 8-1 0 DI V. L. ARIOSTO- RIACCERTAMENTO DEL CO NTRIBUTOSTATO (EX ACC. 2016/2140) DD 71/2017 14/12/2017 E				
		2018	1790	PROGETTAZIONE INTERVENTO DI MANUTENZIONE STRAORDINARIA CON RIQUALIFICAZIONE ENERGETICA DELL'IMMOBILE SITO IN VIA B ROCCHII2 A/ B E VIA PEDRINI 26 REISCRIZION E ACCERTAMENTO ERRONEAMENTE CONTABIL DD 303/2018 06/11/2018 E		108.746,41		108.746,41
				TOTALE ANNO COMPETENZA 2018		13.153.456,77	1.399.972,00	11.753.484,77
		2020	2327	WATERFRONT DI LEVANTE: DEMOLIZIONE PADIGLIONE D CONTRIBUTO AUTORITA' DI SIS TEMAPORTUALE DEL MAR LIGURE OCCIDENTALE DD 180/2020 24/12/2020 E		6.500.000,00		6.500.000,00
				TOTALE ANNO COMPETENZA 2020		6.500.000,00		6.500.000,00
				TOTALE CAPITOLO 73001/0/0		19.831.375,60	1.399.972,00	18.431.403,60
4 1 101	73002/0/0			*CONTRIBUTI DALLO STATO PER INVESTIMENTI	2010 99 801			
		2021	1648	PROGRAMMA INTEGRATO DI EDILIZIA RESIDENZIA LESOCIALE, EX DELIBERA C.I.P.E. N. 127/201 7, NELL'AMBITO DEL PIANO RESTART BEGATO A CC.TO DEL FINANZIAMENTO MINIST.LE/REG.LE P ER L'ATTUAZIONE DEL PROGRAMMA ED IMPE DD 288/2021 14/07/2021 E		2.558.420,50	2.299.983,25	258.437,25
				TOTALE ANNO COMPETENZA 2021		2.558.420,50	2.299.983,25	258.437,25
				TOTALE CAPITOLO 73002/0/0		2.558.420,50	2.299.983,25	258.437,25
4 1 101	73015/0/0			*CONTRIBUTI DALLO STATO PER INVESTIMENTI	1350 99 801			
		2018	1382	FINANZIAMENTO DAL MIUR PER ESECUZIONI DI INDAGINI DIAGNOSTICHE IN SOFFITTI E SOFFITTATURE DI N. 30 SCUOLE DI CIVICA PROPRIETA' DD 47/2018 21/05/2018 E		103.875,00		103.875,00
		2018	1713	LAVORI DI RESTAURO E RISANAMENTO CONSERVATIVO DEL PROSPETTO PRINCIPALE SU VIASTRUPPA DELL'EX ISTITUTO DORIA (NUOVO ISTITUTO COMPRENSIVO MEDIA VAL BISAG		45.719,83		45.719,83



P.D.C.	CAPITOLO	ANNO	ACC.	DESCRIZIONE PROVVEDIMENTO	C. AN. CDR V. EC.	ASSESTATO	REVERSALI	RESIDUO
				NO).				
				DD 52/2018				
				08/10/2018 E				
2018	1717			FINANZIAMENTO MIUR PER MANUTENZIONE EDIFICI I SCOLASTICI-RIPRISTINO CONTROSOFFITTI		557.444,93		557.444,93
				DD 45/2018				
				09/10/2018 E				
				TOTALE ANNO COMPETENZA 2018		707.039,76		707.039,76
2020	1431			CONTRIBUTO MIUR PER RIFACIMENTO CONTROSOFFITTI SCUOLA BRIGNOLE-SALE		22.381,26		22.381,26
				DD 139/2020				
				16/06/2020 E				
2020	1524			FONDO COMMA 140 MIUR - LAVORI DI MANUTENZIONE STRAORDINARIA DELLA SCUOLA DIAZD <sub>2</sub> ORIA PASCOLI SITA IN GENOVA (GE), VI A CESARE BATTISTI 6 <sub>2</sub> CONTROSOFFITTI F ONDO COMMA 140 MIUR.		21.617,15		21.617,15
				DD 161/2020				
				13/07/2020 E				
2020	1625			MANUTENZIONE EDIFICI SCOLASTICI - EDIFICIO SCOLASTICO ELEMENTARE H.C. ANDERSEN, PRIMARIA MIMOSA, MEDIA LUCARNO, VIA MOGADISCIO 67: EFFICIENTAMENTO ENERGI ETICO -CONTRIBUTO PICCOLI INVESTIMENTI L		28.696,22		28.696,22
				DD 183/2020				
				25/08/2020 E				
2020	1792			SCUOLE INFANZIA IOLANDA BONFIENI, SM BOLZANETO, PRIMARIA DANTE ALIGHIERI, IC BOLZANETO - PIAZZA RISSOTTO 2: ADEGUAM ENTO ANTINCENDIO FINALIZZATO AL C.P.I. (D M MIUR 1111/2019)		70.000,00		70.000,00
				DD 135/2020				
				14/10/2020 E				
2020	1794			SCUOLE INFANZIA CIA CARLO FASCIOTTI, PRIMARIA EDMONDO DE AMICIS, IC RIVAROLO, SEC. I° UGO FOSCOLO - PIAZZA DURAZZO PALLAVICINI 6A: ADEGUAMENTO ANTINCEN DIO FINALIZZATO AL C.P.I. (DM MIUR 111 DD 135/2020		70.000,00		70.000,00
				14/10/2020 E				
2020	1795			SCUOLE INFANZIA COMUNALE EDOARDO FIRPO, INFANZIA NICOLÒ BACIGALUPO, PRIMARIA ANT ONIOCANTORE - VIA RETI 23: ADEGUAMENTO ANTINCENDIO FINALIZZATO AL C.P.I. (D M MIUR 1111/2019)		70.000,00		70.000,00
				DD 135/2020				
				14/10/2020 E				
2020	1798			SCUOLE INFANZIA COMUNALE CA` DI VENTURA, INFANZIA CA` DI VENTURA, PRIMARIA SANTUL LO, IC MOLASSANA, SEC. I° EX SUCCURSALE		70.000,00		70.000,00

P.D.C.	CAPITOLO	ANNO	ACC.	DESCRIZIONE PROVVEDIMENTO	C.AN. CDR V.EC.	ASSESTATO	REVERSALI	RESIDUO
				D`AZEGLIO - VIA SAN FELICE 19: ADEGUAMENTO ANTINCENDIO FINALIZZATO AL C.P.I. DD 135/2020 14/10/2020 E				
2020	1799			SCUOLE INFANZIA COMUNALE BOCCADASSE, PRIMARIA SANTINO RICHIERI - VIA LIRI 9: ADEGUAMENTO ANTINCENDIO FINALIZZATO AL C.P.I. (DM MIUR 1111/2019) DD 135/2020 14/10/2020 E		70.000,00		70.000,00
2020	1802			SCUOLA PRIMARIA PRATO - VIA STRUPPA 214: ADEGUAMENTO ANTINCENDIO FINALIZZATO AL C.P.I. (DM MIUR 1111/2019) DD 135/2020 14/10/2020 E		70.000,00		70.000,00
2020	1804			SCUOLE IC CERTOSA, SEC. I° CAFFARO - VIA GAZ3: ADEGUAMENTO ANTINCENDIO FINALIZZATO AL C.P.I. (DM MIUR 1111/2019) DD 135/2020 14/10/2020 E		70.000,00		70.000,00
2020	1805			SCUOLE INFANZIA PIAZZA SANTA MARIA IN VIA LATA, PRIMARIA GUGLIELMO EMBRIACO, IC CENTROSTORICO - PIAZZA SANTA MARIA VIA LATA 12: ADEGUAMENTO ANTINCENDIO FINALIZZATO AL C.P.I. (DM MIUR 1111/2019) DD 135/2020 14/10/2020 E		70.000,00		70.000,00
2020	1806			SCUOLE INFANZIA GIUSEPPE GARIBALDI, SM SAN TEODORO, PRIMARIA GIUSEPPE GARIBALDI, IC SANTEODORO, SEC. I° EX BIXIO - VIA BOLOGNA 6: ADEGUAMENTO ANTINCENDIO FINALIZZATO AL C.P.I. (DM MIUR 1111/2019) DD 135/2020 14/10/2020 E		70.000,00		70.000,00
2020	1807			SCUOLE INFANZIA VIA LUDOVICO ARIOSTO, PRIMARIA LUDOVICO ARIOSTO - VIA ARIOSTO 1: ADEGUAMENTO ANTINCENDIO FINALIZZATO AL C.P.I. (DM MIUR 1111/2019) DD 135/2020 14/10/2020 E		70.000,00		70.000,00
2020	1812			SCUOLE INFANZIA FANTASIA, PRIMARIA NATALE GALLINO, IC PONTEDECIMO - VIA ISOCORTE 1: ADEGUAMENTO ANTINCENDIO FINALIZZATO AL C.P.I. (DM MIUR 1111/2019) DD 135/2020 14/10/2020 E		70.000,00		70.000,00
2020	1813			SCUOLE PRIMARIA MARIA MAZZINI, IC CASTELLETTO - CORSO FIRENZE 1: ADEGUAMENTO ANTINCENDIO FINALIZZATO AL C.P.I. (DM MIUR 1111/2019) DD 135/2020		70.000,00		70.000,00

P.D.C.	CAPITOLO	ANNO	ACC.	DESCRIZIONE PROVVEDIMENTO	C. AN. CDR V. EC.	ASSESTATO	REVERSALI	RESIDUO
		2020	1814	14/10/2020 E SCUOLE INFANZIA VIA BOBBIO, PRIMARIA GEROLAMO DA PASSANO, IC MONTALDO - VIA MONTALDO 8: ADEGUAMENTO ANTINCENDIO FINALIZZATO AL C.P.I. (DM MIUR 1111/ 2019) DD 135/2020		70.000,00		70.000,00
		2020	1815	14/10/2020 E SCUOLE INFANZIA GIOVANE ITALIA, PRIMARIA GIOVANE ITALIA, IC BURLANDO, SEC. I° EX RUFFINI - VIA BURLANDO 1: ADEGUAMENTO ANTINCENDIO FINALIZZATO AL C.P.I. (D M MIUR 1111/2019) DD 135/2020		70.000,00		70.000,00
		2020	1816	14/10/2020 E SCUOLE INFANZIA COMUNALE IL GABBIANO, PRIMARIA GIUSEPPE MAZZINI, IC STAGLIENO, SEC. I° EX LUCARNO - VIA LODI 4: ADEGU AMENTOANTINCENDIO FINALIZZATO AL C.P.I. (D M MIUR 1111/2019) DD 135/2020		70.000,00		70.000,00
		2020	1817	14/10/2020 E SCUOLE INFANZIA JEAN PIAGET, PRIMARIA DOMENICO FERRERO, IC CORNIGLIANO - VIA CERVETTO 42: ADEGUAMENTO ANTINCENDIO FINALIZZATO AL C.P.I. (DM MIUR 1111/ 2019) DD 135/2020		70.000,00		70.000,00
		2020	1818	14/10/2020 E SCUOLE SM VOLTRI II, PRIMARIA ENRICO ALBER TOD`ALBERTIS, IC VOLTRI II - VIA BUFFA 36: ADEGUAMENTO ANTINCENDIO FINALIZZATO AL C.P.I. (DM MIUR 1111/2019) DD 135/2020		70.000,00		70.000,00
		2020	1819	14/10/2020 E SCUOLE IC PEGLI, SEC. I° RIZZO-ALESSI - PIAZZA BONAVINO 4: ADEGUAMENTO ANTINCEND IO FINALIZZATO AL C.P.I. (DM MIUR 1111/20 19) DD 135/2020		70.000,00		70.000,00
				14/10/2020 E TOTALE ANNO COMPETENZA 2020		1.332.694,63		1.332.694,63
				TOTALE CAPITOLO 73015/0/0		2.039.734,39		2.039.734,39
4 1 101	73032/0/0			*PON-METRO CONTRIBUTI AGLI INVESTIMENTI DA AMMINISTRAZIONI CENTRALI	162 99 801			
		2017	1456	PON METRO ASSE 1 AGENDA DIGITALE - GE 1.1.1-G "MODELLO DIGITALE DATI DI PIOGGI A E LIVELLO IGROMETRICO		247,78		247,78

P.D.C.	CAPITOLO	ANNO	ACC.	DESCRIZIONE PROVVEDIMENTO	C. AN. CDR V. EC.	ASSESTATO	REVERSALI	RESIDUO
				DD 32/2017 24/05/2017 E TOTALE ANNO COMPETENZA 2017		247,78		247,78
2018	69			PON METRO ASSE 4 - INFRASTRUTTURE PER L'INCLUSIONE SOCIALE - PROGETTO GE 4.1.1 A.1.RECUPERO ALLOGGI ERP SFITTI A BEGATO QUARTIERE DIAMANTE		381.413,07		381.413,07
				DD 113/2017 05/06/2017 E		1.788,00		1.788,00
2018	91			PON-METRO IMPIANTI SEMAFORICI GE 2.2.1-B PROGETTO 18 - SELEZIONE PER INCARICO GESTIONE TECNICA		1.788,00		1.788,00
				DD 28/2017 11/08/2017 E		2.394,00		2.394,00
2018	1172			PON-METRO ASSE 2 GE 2.2.1.-B - PROGETTO 18 -IMPIANTI SEMAFORICI - SELEZIONE PER INCA RICOGESTIONE TECNICA		2.394,00		2.394,00
				DD 28/2017 11/08/2017 E		65.175,40	60.143,82	5.031,58
2018	1265			PON METRO ASSE 1 - PROG. GE 1.1.1-G MODELL O DIGITALE DATI DI PIOGGIA E LIV.IDROMETRI CO -AGGIUDICAZIONE A RTI RUWA/STAGNARO/DEBELLIS/DASSO/PASTORI NO/SQUERI INCARICO STUDIO TERRITORIO CITTA		65.175,40	60.143,82	5.031,58
				DD 11/2018 23/03/2018 E		3.962,72	2.461,32	1.501,40
2018	1308			PON METRO ASSE 1 PROG. GE 1.1.1-B - ASSEGNAZIONE A ING. STEFANIA TRAVERSO INCARICO MESSA A SISTEMA BANCHE DATI GEOLOGIA ECC.		3.962,72	2.461,32	1.501,40
				DD 8/2018 16/04/2018 E TOTALE ANNO COMPETENZA 2018		454.733,19	62.605,14	392.128,05
2019	87			PON METRO 2014-2020 - ASSE 1 - AFF. IN HOU SEALLA SOC. LIGURIA DIGITALE S.P.A. DI CONTRATTO DI AFFIDAMENTO PER LA REALIZZAZIONE DEGLI INTERVENTI GE 1. 1.1.g		303.909,27	159.582,96	144.326,31
				DD 44/2018 28/05/2018 E		44.772,20	21.309,00	23.463,20
2019	88			PON METRO 2014-2020 - ASSE 1 - AFF. IN HOU SEALLA SOC. LIGURIA DIGITALE S.P.A. DI CONTRATTO DI AFFIDAMENTO PER LA REALIZZAZIONE DEGLI INTERVENTI GE 1. 1.1.m		44.772,20	21.309,00	23.463,20
				DD 44/2018 28/05/2018 E		130.000,00		130.000,00
2019	89			PON METRO 2014-2020 - ASSE 1 - AFF. IN HOU SEALLA SOC. LIGURIA DIGITALE S.P.A. DI		130.000,00		130.000,00

P.D.C.	CAPITOLO	ANNO	ACC.	DESCRIZIONE PROVVEDIMENTO	C. AN. CDR V. EC.	ASSESTATO	REVERSALI	RESIDUO
				CONTRATTO DI AFFIDAMENTO PER LA REALIZZAZIONE DEGLI INTERVENTI GE 1.				
				1.1.n DD 44/2018 28/05/2018 E				
2019	153			PON METRO - CONTRATTO QUADRO CONSIP "SISTE MIGESTIONALI INTEGRATI - LOTTO 2": APPROVAZIONE DEL PROGETTO ESECUTIVO E AUTORIZZAZIONE ALLA STIPULA DEL CONT RATTO ESECUTIVO DD 65/2018 25/10/2018 E		321.019,21		321.019,21
2019	154			PON METRO - CONTRATTO QUADRO CONSIP "SISTE MIGESTIONALI INTEGRATI - LOTTO 2": APPROVAZIONE DEL PROGETTO ESECUTIVO E AUTORIZZAZIONE ALLA STIPULA DEL CONT RATTO ESECUTIVO DD 65/2018 25/10/2018 E		73.309,27	48.798,78	24.510,49
2019	155			PON METRO - CONTRATTO QUADRO CONSIP "SISTE MIGESTIONALI INTEGRATI - LOTTO 2": APPROVAZIONE DEL PROGETTO ESECUTIVO E AUTORIZZAZIONE ALLA STIPULA DEL CONT RATTO ESECUTIVO DD 65/2018 25/10/2018 E		11.361,10	11.289,27	71,83
2019	982			P.O.N. METRO 2014-2020: EFFICIENTAMENTO ENERGETICO EDIFICI AD USO NON RESIDENZIA LE DD 83/2018 12/12/2018 E		8.281,49		8.281,49
2019	983			PON METRO 2014-2020 ASSE 2 EFFICIENTAMENTO ENERGETICO EDIFICI A USO NO RESIDENZIALE AFFIDAMENTO STUDIO MARCOLINI BARSOTTI ARCHITETTI ASSOCIATI SERVIZIO PROGET TAZIONE DEF. ESEC. DEI SERRAMENTI EDIFICI DD 52/2018 02/08/2018 E		20.256,75		20.256,75
2019	1542			PON METRO - ASSE 2 - PROGETTO GE.2.1.2. A - RIQUALIFICAZIONE ENERGETICA DEI SERRAMEN TI DEGLI EDIFICI COSTITUENTI IL POLO TURS INO DD 57/2019 08/10/2019 E		1.442,45		1.442,45
2019	1558			PON METRO 2014-2020 ASSE 2 - ITINERARIO CICLOPEDONALE IN SPONDA SINISTRA TORRENT E BISAGNO TRA PONTE FERITORE E PONTE TOL LARI ESOSTITUZIONE GUARD-RAIL IN VIA ADAMO LI DD 44/2019 10/10/2019 E		12.104,35		12.104,35

P.D.C.	CAPITOLO	ANNO	ACC.	DESCRIZIONE PROVVEDIMENTO	C. AN. CDR V. EC.	ASSESTATO	REVERSALI	RESIDUO
				TOTALE ANNO COMPETENZA 2019		926.456,09	240.980,01	685.476,08
2020	4			P.O.N. METRO 2014-2020 - ASSE 2: SVILUPPO DOTAZIONE TECNOLOGICA PER LA MOBILITA'/IMPIANTI SEMAFORICI (GE2.2.1 A) - PROGETTO 15 - SELEZIONE PER INCARICO GESTIONE TECNICA DD 28/2017 11/08/2017 E		200,00		200,00
2020	15			PON METRO 2014-2020; ASSE 1; AFF. IN HOUSE ALLA SOC. LIGURIA DIGITALE S.P.A., DI CONTRATTO DI AFFIDAMENTO PER LA REALIZZAZIONE DEGLI INTERVENTI ; GE 1.1.1.g; DD 44/2018 28/05/2018 E		13.846,66		13.846,66
2020	27			PON METRO ASSE 2 - PROG. GE 2.2.1.A E GE 2.2.1.B - MODIFICA ACCERTAMENTI E IMPEGN I INCARICO A ING. DANIELE VILLANI DD 25/2018 19/06/2018 E		4.230,64		4.230,64
2020	1024			PON METRO - ASSE 2 - PROGETTO GE.2.1.2. A - RIQUALIFICAZIONE ENERGETICA DEI SERRAMEN TI DEGLI EDIFICI COSTITUENTI IL POLO TURS INO DD 57/2019 08/10/2019 E		819,42		819,42
2020	1064			PON METRO 2014-2020 - ASSE 4 INFRASTRUTTUR E INCLUSIONE SOCIALE- AZIONE 4.1.1. PROGET TO GE4.1.1 A.2: RECUPERO DI ALLOGGI DI E. R.P NEL MUNICIPIO VII PONENTE - VIA NOVE LLA DD 44/2019 01/04/2019 E		35.964,13		35.964,13
2020	1065			.ZIONE DELLO SCHEMA DI ACCORDO TRA COMUNE DIGENOVA, CITTÀ METROPOLITANA DI GENOVA, E AZIENDA MOBILITÀ E TRASPORTI S.P.A DD 18/2019 22/11/2019 E		287.966,72		287.966,72
2020	1067			PON METRO - ASSE 1 AGENDA DIGITALE METROPOLITANA AGGIORNAMENTO E INTEROPERABILITA' DATA BASE TOPOGRAFIC O DD 50/2019 05/09/2019 E		63.643,97	44.031,75	19.612,22
2020	1108			P.O.N. METRO 2014-2020: EFFICIENTAMENTO ENERGETICO EDIFICI AD USO NON RESIDENZIA LE DD 83/2018 12/12/2018 E		1.295,58		1.295,58
2020	1536			P.O.N. METRO 2014-2020 - ASSE 2: ESECUZION		106.082,72	97.724,45	8.358,27

P.D.C.	CAPITOLO	ANNO	ACC.	DESCRIZIONE PROVVEDIMENTO	C. AN. CDR V. EC.	ASSESTATO	REVERSALI	RESIDUO
				E DEGLI INTERVENTI DI EFFICIENTAMENTO ENERGETICO PRESSO EDIFICIO SCOLASTICO COMUNALE SCUOLE ANDERSEN, CANTAEGUA, LUCARNO, MIMOSA - VIA MOGADISCIO C DD 168/2020 29/07/2020 E				
2020	1714			CONTRIBUTO - PON METRO - ASSE 1 ACQUISIZIONE DI SERVIZI DELL'APPLICATIV O SOFTWARE NUOVO SISTEMA PER LO SPORTEL LO TELEMATICO PER LA PRESENTAZIONE ONLI NE DELLE ISTANZE ED I RELATIVI PROCESSI DI DD 62/2020 02/10/2020 E		1.976,14		1.976,14
2020	1788			PON METRO 2014-2020 - ASSE 4 INFRASTRUTTU REPER L'INCLUSIONE SOCIALE MUNICIPIO V VALPOLCEVERA - BEGATO QUARTIERE DIAMAN TE PREMIALITÀ. APPROV. DOC. PROGETTUALI, D EI LAV., PROC. DI GARA DD 227/2020 23/10/2020 E		264.372,00		264.372,00
2020	2143			PON METRO AGG. NE DEF. ALL'RTIP COMPOSTO DA RINA CONSULTING S.P.A. E STUDIO NBS DELL A PROG. DEF. ED ESEC. DELL'ITINERARIO IN SPONDA SX E DX DEL TORRENTE BISAGNO NEL TRATTO COMPRESO TRA COMPRESO TRA I DD 26/2020 26/11/2020 E		74.894,47		74.894,47
2020	2178			P.O.N. METRO 2014-2020 - P.O.N. METRO 2014-2020 - ASSE 2: SVILUPPO DOTAZIONE TECNOLOGICA PER LA MOBILITÀ - IMPIANTI SEMAFORICI (COD. GE2.2.1.A) DD 28/2020 03/12/2020 E		591.072,67		591.072,67
				TOTALE ANNO COMPETENZA 2020		1.446.365,12	141.756,20	1.304.608,92
2021	1048			DIGITALE PON METRO - ASSE 1 AGENDA DIGITAL E METROPOLITANA - PROGETTO GE 1.1.1-B AGGIORNAMENTO ED INTEROPERABILITÀ DAT ABASE TOPOGRAFICO DD 33/2020 27/05/2020 E		13.520,00	8.450,00	5.070,00
2021	1052			CONTRIBUTO - PON METRO - ASSE 1 ACQUISIZIONE DI SERVIZI DELL'APPLICATIV O SOFTWARE NUOVO SISTEMA PER LO SPORTEL LO TELEMATICO PER LA PRESENTAZIONE ONLI NE DELLE ISTANZE ED I RELATIVI PROCESSI DI DD 62/2020 02/10/2020 E		29.497,57		29.497,57
2021	1135			PON METRO 2014-2020; ASSE 1; AFF. IN HOUSE ALLA SOC. LIGURIA DIGITALE S.P.A., DI CONTRATTO DI AFFIDAMENTO PER LA		11.870,53		11.870,53

P.D.C.	CAPITOLO	ANNO	ACC.	DESCRIZIONE PROVVEDIMENTO	C. AN. CDR V. EC.	ASSESTATO	REVERSALI	RESIDUO
				REALIZZAZIONE DEGLI INTERVENTI GE 1.				
				1.1.n;				
				DD 44/2018				
				28/05/2018 E				
2021	1136			PON METRO 2014-2020; ASSE 1; AFF. IN HOUSE ALLA SOC. LIGURIA DIGITALE S.P.A., DI CONTRATTO DI AFFIDAMENTO PER LA REALIZZAZIONE DEGLI INTERVENTI ; GE		81.395,82		81.395,82
				1.1.1.p.				
				DD 44/2018				
				28/05/2018 E				
2021	1140			PON METRO - ASSE 2 - PROGETTO GE.2.1.2. A - RIQUALIFICAZIONE ENERGETICA DEI SERRAMEN TI DEGLI EDIFICI COSTITUENTI IL POLO TURS INO		15.372,00		15.372,00
				DD 57/2019				
				08/10/2019 E				
2021	1165			PON METRO - ASSE 1 ;AGENDA DIGITALE METROPOLITANA; PROCEDURA NEGOZIATA TRAMI TE MEPA PER L'ACQUISIZIONE DI SERVIZI DI INSTALLAZIONE, CONFIGURAZIONE, FORMA ZIONE ANALISI, PERSONALIZZAZIONE PUBLIC DD 13/2021		3.408,00		3.408,00
				08/03/2021 E				
2021	1213			PON METRO - ASSE 1 AGENDA DIGITALE METROPOLITANA PROGETTO GE 1.1.1-D: RIORGANIZZAZIONE DATA BASE PATRIMONIO - ACQUISIZIONE MEPA DI SERVIZI PER IMPLEMENTAZIONE DEL NUOVO SISTEMA		2.521,60		2.521,60
				DD 18/2021				
				16/03/2021 E				
2021	1449			PON METRO 2014-2020 ASSE 1 - INTERVENTI GE 1.1.1.P		88.700,00		88.700,00
				DD 35/2021				
				26/05/2021 E				
2021	1469			PON METRO 2014-2020 ASSE 1 - INTERVENTI GE 1.1.1.M		55.096,08	52.027,36	3.068,72
				DD 35/2021				
				26/05/2021 E				
2021	1858			SERVIZIO DI VERIFICA DEL PROGETTO DEFINITI VOED ESECUTIVO DELLA PISTA CICLABILE VALBISAGNO- PON METRO 2014-2020-ASSE 2-PROGETTO 2.2.3.C SVILUPPO DELLA CICLABILITA' NEL TERRITORIO GENOVE		19.543,29		19.543,29
				DD 12/2021				
				22/09/2021 E 22/09/2021				
2021	1964			PON METRO 2014-2020 ASSE 1 - INTERVENTI GE 1.1.1.P		20.666,64		20.666,64
				DD 35/2021				
				26/05/2021 E				
2021	1999			PON METRO ASSE 2 PROGETTO GE2.1.2.B		337.236,00		337.236,00



P.D.C.	CAPITOLO	ANNO	ACC.	DESCRIZIONE PROVVEDIMENTO	C. AN. CDR V. EC.	ASSESTATO	REVERSALI	RESIDUO
				INTERVENTI DI EFFICIENTAMENTO ENERGETICO ILLIMINUAZIONE PUBBLICA DD 35/2021 26/10/2021 E 26/10/2021 TOTALE ANNO COMPETENZA 2021		678.827,53	60.477,36	618.350,17
				TOTALE CAPITOLO 73032/0/0		3.506.629,71	505.818,71	3.000.811,00
4 1 101	73068/0/0			*REACT EU - CONTRIBUTI AGLI INVESTIMENTI DA AMMINISTRAZIONI CENTRALI	162 1347 801			
		2021	1818	PON METRO 2014-2020. REACT EU-ASSE 6-PROG. 6.1.4.A. ACCERT. PER AFFIDAM. PROGET. ES EC. ED ESECUZIONE LAVORI REALIZ. CANALETTO E CANALE PRINCIPALE DEL WATERFRONT DI LEVANTE CUI L00856930102202100024 - CUP DD 106/2021 18/08/2021 E		275.413,73		275.413,73
				TOTALE ANNO COMPETENZA 2021		275.413,73		275.413,73
				TOTALE CAPITOLO 73068/0/0		275.413,73		275.413,73
4 1 101	73097/0/0			*CONTRIBUTI DALLO STATO PER INVESTIMENTI	3830 99 801			
		2018	1161	PROGRAMMA STRAORDINARIO DI INTERVENTO PER LARIQUALIFICAZIONE URBANA E SICUREZZA DELL E PERIFERIE - FINANZIAMENTO DI EURO 18 M ILLIONIDA PRESIDENZA CONSIGLIO MINISTRI - M ERCATO TRE PONTI DD 7/2017 18/05/2017 E		1.360.000,00		1.360.000,00
				TOTALE ANNO COMPETENZA 2018		1.360.000,00		1.360.000,00
				TOTALE CAPITOLO 73097/0/0		1.360.000,00		1.360.000,00
4 1 101	73104/0/0			*CONTRIBUTI DALLO STATO PER INVESTIMENTI	1150 99 801			
		2020	1523	FINANZIAMENTO INTERVENTI DI ADATTAMENTO DEGLI ISTITUTI SCOLASTICI AI FINI DELLA RIPRESA DELLE LEZIONI IN PRESENZA A SETTEMBRE - FINANZIATO CON FONDI PON MIUR DD 101/2020 21/07/2020 E		116.082,87		116.082,87
		2020	1703	ACCERTAMENTO E IMPEGNO DEI FONDI PER LA PROGETTAZIONE ENTI LOCALI INERENTI LA ME SSA IN SICUREZZA DI EDIFICI SCOLASTICI. CU P VARI- MOGE VARI. (SCUOLE BORZOLI, CÀ VEN TURA E BRACELLI)		10.666,82		10.666,82

P.D.C.	CAPITOLO	ANNO	ACC.	DESCRIZIONE PROVVEDIMENTO	C. AN. CDR V. EC.	ASSESTATO	REVERSALI	RESIDUO
				DD 126/2020 30/09/2020 E				
		2020	1803	SCUOLE PRIMARIA ETTORE VERNAZZA, IC STURLA -ADEGUAMENTO ANTINCENDIO FINALIZZATO AL C.P.I.		70.000,00		70.000,00
				DD 135/2020 14/10/2020 E				
				TOTALE ANNO COMPETENZA 2020		196.749,69		196.749,69
				TOTALE CAPITOLO 73104/0/0		196.749,69		196.749,69
4 1 101	73132/0/0			*CONTRIBUTI DALLO STATO PER INVESTIMENTI	1100 99 801			
		2021	1727	LAVORI DI RIFACIMENTO LINEE DISTRIBUZIONE IMPIANTO RISCALDAMENTO SCUOLA MATERNA ED ELEMENTARE ̀DON BOSCO VIA CORONATA 48 GENOVA. APPROVAZIONE DEL PROGETTO ES ECUTIVO E MOD. GARA.		125.000,00		125.000,00
				DD 101/2021 11/08/2021 E				
		2021	1807	LAVORI DI RIFACIMENTO DELLE LINEE DI DISTRIBUZIONE IMPIANTO RISCALDAMENTO A SERVIZIO DELLA SCUOLA MATERNA GARBARIN O - VIA ASILO GARBARINO 17 ̀ GENOVA ̀ APPROVAZIONE PROGETTO ESECUTIVO E		25.201,85		25.201,85
				DD 114/2021 09/09/2021 E				
				TOTALE ANNO COMPETENZA 2021		150.201,85		150.201,85
				TOTALE CAPITOLO 73132/0/0		150.201,85		150.201,85
4 1 101	73160/0/0			*CONTRIBUTI DALLO STATO PER INVESTIMENTI	3450 99 801			
		2003	1130	TRASFERIMENTO DAL MINISTERO DELL'AMBIENTE E TUTELA DEL TERRITORIO RELATIVAMENTE AGLI INTERVENTI RADICALI PER LA MOBILITA' SOSTENIBILE.		286.767,13		286.767,13
				DG 624/2003 19/06/2003 E				
				TOTALE ANNO COMPETENZA 2003		286.767,13		286.767,13
		2018	1865	PONTE MORANDI-ACCERTAMENTO DELLE RISORSE STRAORDINARIE PER OPERE VIARIE INERENTI ALLAMOBILITA' DI CUI ALL'ART. 5 COMMA 3 BI S DEL DECRETO LEGGE 28 SETTEMBRE 2018, N. 109 COORDINATO CON LE MODIFICHE INTROD DD 55/2018 13/12/2018 E		4.000.000,00		4.000.000,00
				TOTALE ANNO COMPETENZA 2018		4.000.000,00		4.000.000,00

P.D.C.	CAPITOLO	ANNO	ACC.	DESCRIZIONE PROVVEDIMENTO	C. AN. CDR V. EC.	ASSESTATO	REVERSALI	RESIDUO
		2020	1273	FINANZIAMENTO PER LA REALIZZAZIONE DEL PROGETTO DI ADEGUAMENTO DEI SEMAFORI ALL E ESIGENZE DEI NON VEDENTI. BANDO DEL 25/09/2018 G.U.R.I. N. 233 DEL 2018 DD 5/2020 10/04/2020 E		13,04		13,04
		2020	1782	PROGETTO "PRINCE" PROG. SPERIMENTALE NAZIONALE DI MOBILITA' SOSTENIBILE CASA-SCUOLA E CASA-LAVORO 2 TRANCHE DI FINANZ.A FAVORE DEI PARTNER E TRASFE R. QUOTEDI COMPETENZA DD 44/2020 20/10/2020 E TOTALE ANNO COMPETENZA 2020		196.084,50	150.000,00	46.084,50
				TOTALE ANNO COMPETENZA 2020		196.097,54	150.000,00	46.097,54
				TOTALE CAPITOLO 73160/0/0		4.482.864,67	150.000,00	4.332.864,67
4 1 101	73306/0/0			*CONTRIBUTI DALLO STATO PER INVESTIMENTI	3510 99 801			
		2021	194	FINANZIAMENTO DI CUI AL D.M. N.360 DEL 6/08/2018, PER LA REALIZZAZIONE DEGLI INTERVENTI NEL SETTORE DEI SISTEMI DI TRASPORTO RAPIDO DI MASSA DD 58/2020 17/12/2020 E 17/12/2020		443.958,62		443.958,62
		2021	203	CONTRIBUTI ASSEGNATI PER IL FINANZIAMENTO DICUI AL D.M. N.360 DEL 6/08/2018, PER LA REALIZZAZIONE DEGLI INTERVENTI NEL SET TORE DEI SISTEMI DI TRASPORTO RAPIDO DI M ASSA - PROLUNGAMENTO METRO BRIN CANEPARI DD 56/2020 15/12/2020 E 15/12/2020		3.541.330,70		3.541.330,70
		2021	1694	INTERVENTI METROPOLITANA: ACQUISIZIONE ARE E RFI DD 14/2021 30/07/2021 E 30/07/2021		292.020,83		292.020,83
		2021	1764	INTERVENTI METROPOLITANA : INTERVENTO DITT A CITY GREEN LIGHT SU IMPIANTO II.PP. PRES SO VIA ARIOSTO 2 DD 16/2021 20/08/2021 E		1.189,20		1.189,20
		2021	1774	INTERVENTI METROPOLITANA :INDENNITA' DANNO EMERGENTE A 39 SOGGETTI RESIDENTI NELLA SCALA DESTRA DEL FABBRICATO CONTRADDIS TINTO CON IL CIV. N. 4 DI VIA ARIOSTO DD 17/2021 27/08/2021 E 27/08/2021		23.400,00		23.400,00
		2021	1784	INTERVENTI METROPOLITANA : ACQUISIZIONE AR BERFI - SERVIZIO DI RITIRO E SMALTIMENTO D		700,00		700,00

P.D.C.	CAPITOLO	ANNO	ACC.	DESCRIZIONE PROVVEDIMENTO	C. AN. CDR V. EC.	ASSESTATO	REVERSALI	RESIDUO
				I MATERIALI VARI RINVENUTI AL CIVICO 2 D I VIA LUDOVICO ARIOSTO DD 18/2021 31/08/2021 E 31/08/2021				
		2021	1985	SERVIZIO DI RITIRO E SMALTIMENTO DI MATERIALI VARI RINVENUTI ALL'INTERNO DEL LOCALE A PIANO TERRA IN VIA VEDOVI 1 - TRATTA BRIN CANEPARI DD 20/2021 20/10/2021 E 20/10/2021		600,00		600,00
		2021	2163	RIMOZIONE DI UNA DERIVAZIONE DI UNA TUBATU RADEL GAS IN VIA VEDOVI 1 QUOTA IMPONIBILE - PROLUNGAMENTO METRO TRATTA BRIN CANEPA RI CUPB34J18000220001 CIG Z3F340BFA2 MOGE 20476 DD 26/2021 24/11/2021 E 24/11/2021		1.956,65		1.956,65
		2021	2309	ACCERTAMENTO E IMPEGNO RISORSE 2021- OPERE DI PROLUNGAMENTO DELLA LINEA METROPOLITA NA DA STAZIONE BRIGNOLE A PIAZZA MARTINEZ E DA STAZIONE BRIN A VIA CANEPARI. BRIN-C ANEPARI CUP B34J18000220001 BRIGNOLE-MARTI DD 28/2021 10/12/2021 E 10/12/2021		648.725,06		648.725,06
				TOTALE ANNO COMPETENZA 2021		4.953.881,06		4.953.881,06
				TOTALE CAPITOLO 73306/0/0		4.953.881,06		4.953.881,06
4	1	101	73310/0/0	*CONTRIBUTI DALLO STATO PER INVESTIMENTI	3400 99 801			
		1998	1512	APPROVAZIONE LAVORI RISTRUTTURAZIONE E REGOLARIZZAZIONE DELLE SEZIONI IDRAULICHE E DEI RIVI S.ANNA E CARONARA. DG 1292/1998 13/08/1998 I		2.532.757,38		2.532.757,38
				TOTALE ANNO COMPETENZA 1998		2.532.757,38		2.532.757,38
		2007	1139	CONTRATTO DI QUARTIERE II - ZONA GHETTO - REALIZZAZIONE DI INTERVENTI SPERIMENTALI DI EDILIZIA SOVVENZIONATA, AGEVOLATA E CO NNESSURBANIZZAZ. - QUOTA PER INTERVENTI E DILIZI ORDINARI - ACCERTAMENTO E IMPEGNO DD 23/2007 19/04/2007 E		142.154,25		142.154,25
		2007	1140	CONTRATTO DI QUARTIERE II - ZONA GHETTO - REALIZZAZIONE DI INTERVENTI SPERIMENTALI DI EDILIZIA SOVVENZIONATA, AGEVOLATA E CO NNESSURBANIZZAZ. - QUOTA PER INTERVENTI SPERIMENTALI - ACCERTAMENTO E IMPE DD 23/2007		116.032,75		116.032,75

P.D.C.	CAPITOLO	ANNO	ACC.	DESCRIZIONE PROVVEDIMENTO	C. AN. CDR V. EC.	ASSESTATO	REVERSALI	RESIDUO
				19/04/2007 E TOTALE ANNO COMPETENZA 2007		258.187,00		258.187,00
		2016	1198	INTERVENTO FINALIZZATO AL RIPRISTINO DELL'ACCESSO CARRABILE A VIA DEL MOLINET TO. ACCERTAMENTO ED IMPEGNO DELLA SOMMA ASSEGNATA DALLA REG. LIGURIA. DD 6/2016 06/07/2016 E TOTALE ANNO COMPETENZA 2016		81.414,68		81.414,68
		2017	1424	PROGRAMMA STRAORDINARIO DI INTERVENTO PER LARIQUALIFICAZIONE URBANA E SICUREZZA DELL E PERIFERIE - FINANZIAMENTO DI EURO 18 M ILLIONI- TRASFORMAZIONE IMMOBILE E AREE CHI OSTRO DELLA CERTOSA RIVAROLO RIQUALIFICA DD 7/2017 18/05/2017 E TOTALE ANNO COMPETENZA 2017		68.340,75		68.340,75
		2018	1183	PROGRAMMA STRAORDINARIO DI INTERVENTO PER LARIQUALIFICAZIONE URBANA E SICUREZZA DELL E PERIFERIE - FINANZIAMENTO DI EURO 18 M ILLIONI- TRASFORMAZIONE IMMOBILE E AREE CHI OSTRO DELLA CERTOSA RIVAROLO RIQUALIFICA DD 7/2017 18/05/2017 E		2.331.659,25		2.331.659,25
		2018	1538	CONTRATTO DI QUARTIERE II GHETTO-RIACCERTAMENTO DELLE SOMME IN AVA NZO DI AMMINISTRAZIONE PER EROGAZIONE DEI CONTRIBUTI DOVUTI A SINGOLI PRIVATI E CONTESTUALE RIUTILIZZO DI PARTE DE DD 7/2018 10/07/2018 E TOTALE ANNO COMPETENZA 2018		428.427,30		428.427,30
		2019	1213	CONTRIBUTO PER ESECUZIONE DEI LAVORI DI RIPRISTINO ACCESSIBILITÀ CARRABILE A VIA DELMOLINETTO DD 27/2019 23/04/2019 E		134.995,15		134.995,15
		2019	1560	RECUPERO WATERFRONT DI LEVANTE: NUOVO VIAL E URBANO SOSTITUTIVO PRIMO TRATTO SOPRAE VATAALDO MORO CON RIQUALIFICAZ. DELLE MURA STORICHE FRONTE MARE. ACC. IMPE FINA NZ. SPIME MIBACT . DD 35/2019 24/10/2019 E TOTALE ANNO COMPETENZA 2019		50.000,00		50.000,00
		2020	1132	FONDI FSC 2014-2020 - RECUPERO WATERFRONT		184.995,15		184.995,15
						1.111.618,21		1.111.618,21

P.D.C.	CAPITOLO	ANNO	ACC.	DESCRIZIONE PROVVEDIMENTO	C.AN. CDR V.EC.	ASSESTATO	REVERSALI	RESIDUO
				DILEVANTE-PROGETTO DI BONIFICA E DEMOLIZIONE DELLE PALAZZINE UFFICI E DELLE BIGLIETTERIE DELL'EX ENTE FIERA DI GENOVA. APPROVAZIONE DEL PROGETTO ESECUTIVO, DEI LAVORI DD 31/2020 20/03/2020 E				
		2020	1645	RECUPERO WATERFRONT DI LEVANTE . DEMOLIZ. PADIGLIONI C E M E DEGLI EDIFICI SITI IN VIADEI PESCATORI - COPERTURA DEL QUADRO ECONOMICO PROGETTO DEFINITIVO PER DEMOLIZIONE PADIGLIONE C DD 184/2020 28/12/2020 E 28/12/2020 DD 184/2020 28/12/2020 E 28/12/2020 TOTALE ANNO COMPETENZA 2020		2.499.999,99		2.499.999,99
		2021	98	RECUPERO WATERFRONT DI LEVANTE . DEMOLIZ. PADIGLIONI C E M E DEGLI EDIFICI SITI IN VIADEI PESCATORI - COPERTURA DEL QUADRO ECONOMICO PROGETTO DEFINITIVO PER DEMOLIZIONE PADIGLIONE C DD 184/2020 28/12/2020 E 28/12/2020		2.877.269,68		2.877.269,68
		2021	177	CONTRIBUTO PER PROGETTAZIONE E REALIZZAZIONE NEPISTA CICLABILE LUNGO CORSO ITALIA DD 31/2020 10/12/2020 E		38.542,36		38.542,36
		2021	1217	WATERFRONT DI LEVANTE: RECUPERO - RISOLUZIONE INTERFERENZE E SPOSTAMENTO SOTTOSERVIZI - FASE 1 DD 32/2021 18/03/2021 E		2.185.242,20		2.185.242,20
		2021	1420	WATERFRONT DI LEVANTE:ACCERTAMENTO ED IMPEGNO DI QUOTA DEL FINANZIAMENTO MIBACT RELATIVA ALLA DEMOLIZIONE PADIGLIONE M E EDIFICI VIA DEI PESCATORI. DD 65/2021 25/05/2021 E TOTALE ANNO COMPETENZA 2021		549.841,92		549.841,92
				TOTALE ANNO COMPETENZA 2021		5.650.896,16		5.650.896,16
				TOTALE CAPITOLO 73310/0/0		15.148.295,87		15.148.295,87
4 1 101	73324/0/0			*CONTRIBUTI DALLO STATO TRAMITE MUTUI	3510 99 801			
		2011	946	METRO GENOVA. LAVORI REALIZZAZIONE AMPLIAMENTO DEPOSITO DINEGRO. ACCERTAMENTO DEL CONTRIBUTO DEL MINISTERO INFRASTR. E TRASP. DI CUI ALL'ART. 3 L. 472/1999 DD 3/2011		551.893,58	70.113,03	481.780,55

P.D.C.	CAPITOLO	ANNO	ACC.	DESCRIZIONE PROVVEDIMENTO	C. AN. CDR V. EC.	ASSESTATO	REVERSALI	RESIDUO
				11/04/2011 E TOTALE ANNO COMPETENZA 2011		551.893,58	70.113,03	481.780,55
				TOTALE CAPITOLO 73324/0/0		551.893,58	70.113,03	481.780,55
4 1 101	73327/0/0			*CONTRIBUTI DALLO STATO TRAMITE MUTUI	165 1199 801			
		2011	1387	ASSUNZIONE DI MUTUI PER RIPRISTINO OPERE PUBBLICHE DANNEGGIATE DALLE ALLUVIONI DA L 1993 AL 2001. CANCELL. RESIDUI E REISC R. IN COMPETENZA DC 00016/1996 22/02/1996 E 22/02/1996 DD 33/2011 29/12/2011 E TOTALE ANNO COMPETENZA 2011		451.677,39	390.882,92	60.794,47
		2019	1384	LAVORI PER IL COMPLETAMENTO DELL'AMPLIAMEN TODEL DEPOSITO DELLA METROPOLITANA DI GENO VA ADINEGRO E PER L'ADEGUAMENTO TECNOLOGIC O DELLE STAZIONI BRIN E DINEGRO - CONT RIBUTO MINISTERO INFRASTRUTTURE E TRASPOR DD 33/2019 02/08/2019 E TOTALE ANNO COMPETENZA 2019		1.915.668,66	1.089.178,88	826.489,78
				TOTALE CAPITOLO 73327/0/0		2.367.346,05	1.480.061,80	887.284,25
4 1 101	73350/0/0			*PATTO PER LA CITTA' DI GENOVA - FONDI FSC 2014-2020	2560 99 801			
		2018	303	PATTO PER LA CITTA' DI GENOVA - PISCINA DI VOLTRI N.MAMELI MANUT. STRAORDINARIA II LOTTO DD 32/2017 19/12/2017 E		60.000,00		60.000,00
		2018	304	PATTO CITTA' DI GENOVA - POLO SPORTIVO FASCIA RISPETTO PRA' MANUTENZIONE COPERT URA PISCINA E MANTO CAMPO DI CALCIO DD 32/2017 19/12/2017 E		71.787,15		71.787,15
		2018	305	PATTO PER LA CITTA' DI GENOVA - VILLA DURAZZO PALLAVICINI RECUPERO GIARDINO DE L CANZIO E DELLE GROTTI DD 32/2017 19/12/2017 E		70.000,00		70.000,00
		2018	307	PATTO PER LA CITTA' DI GENOVA - DEMOLIZION E EX NIRA DD 32/2017 19/12/2017 E		1.762,90		1.762,90

P.D.C.	CAPITOLO	ANNO	ACC.	DESCRIZIONE PROVVEDIMENTO	C. AN. CDR V. EC.	ASSESTATO	REVERSALI	RESIDUO
		2018	310	PATTO PER LA CITTA' DI GENOVA - PALAZZO ROSSO AFFRESCHI PIANO NOBILE ADEGUAMENTO IMPIANTISTICO DD 32/2017 19/12/2017 E		30.540,96		30.540,96
		2018	311	PATTO PER LA CITTA' DI GENOVA - PALAZZO ROSSO AFFRESCHI PIANO NOBILE ADEGUAMENTO IMPIANTISTICO DD 32/2017 19/12/2017 E		38.765,96		38.765,96
		2018	1178	PATTO PER LA CITTA' DI GENOVA - BLUPRINT-RECUPERO WATERFRONT: OPERE PROPEDEUTICHE DD 32/2017 19/12/2017 E		36.991,68		36.991,68
		2018	1270	PATTO PER LA CITTA' - ACC.TO E IMPEGNO RISORSE PER DEMOLIZIONE EDIFICI B-H-L CASERMA GAVOGLIO VALLETTA CINQUE SANTI DD 7/2018 20/03/2018 E		25.700,00		25.700,00
		2018	1535	PATTO CITTA' DI GENOVA ACCERTAMENTO A VALE RESUL FONDO SVILUPPO E LA COESIONE (FSC) 2014-2020 PER OPERE PROPEDEUTICHE AL RECUPERO DEL WATERFRONT DI LEVANTE DD 11/2018 13/07/2018 E		101.991,68		101.991,68
		2018	1911	PATTO PER LA CITTA' DI GENOVA: RECUPERO WATERFRONT DI LEVANTE OPERE PROPEDEUTICH E DD 41/2018 20/12/2018 E		214.497,83		214.497,83
		2018	1924	PATTO PER LA CITTA' DI GENOVA: EX CASERMA GAVOGLIO RIASSETTO IDROG.RIO LAGACCIO DD 36/2018 21/12/2018 E		1.356.357,39		1.356.357,39
		2018	1986	Patto per la Città di Genova finanziato co n risorse F.S.C. Programmazione 2014-2020 Recupero Waterfront di Levante realizz azioneimbocco canale navigabile Area Fiera del Mare DD 79/2018 24/12/2018 E		26.016,64		26.016,64
		2018	2011	PATTO PER LA CITTA' DI GENOVA-PISCINA N.MAMELI DI VOLTRI CONTRIBUTO PER MANUTENZIONE STRAORDINARIA DD 42/2018 31/12/2018 E		3.180.000,00		3.180.000,00
				TOTALE ANNO COMPETENZA 2018		5.214.412,19		5.214.412,19
		2019	1129	PATTO PER LA CITTA' DI GENOVA- ACCERTAMENT O E IMPEGNO DI RISORSE A VALERE SUL FONDO		34.007,70		34.007,70



P.D.C.	CAPITOLO	ANNO	ACC.	DESCRIZIONE PROVVEDIMENTO	C.AN. CDR V.EC.	ASSESTATO	REVERSALI	RESIDUO
				PER LO SVILUPPO E LA COESIONE (FSC) 2014-2020 PER LE OPERE NECESSARIE ALLA RIQUALIFICAZIONE DEL PORTICCIOLO D				
				DD 9/2019 18/03/2019 E				
2019	1244			PATTO PER LA CITTA' PROGR. 2014-2020 RIO POZIO SERILLO, LOCALITÀ SAN QUIRICO, COMPLETAMENTO MESSA IN SICUREZZA IDRAULICA		129.325,26		129.325,26
				DD 19/2019 16/05/2019 E				
2019	1348			PATTO PER LA CITTA' DI GENOVA E PROGETTO EUROPEO LAVORI DI RIQUALIFICAZ. EX CASERMA GAVOGLIO PARCO VALLETTA CINQUE SANTI - APPROVAZ. PROGETTO ESECUTIVO E INDIVIDUAZ. DELLE MODALITÀ DI GARA.		624.719,57		624.719,57
				DD 42/2019 11/07/2019 E				
2019	1509			PATTO PER LA CITTA' DI GENOVA. ACCERT. E IMPEGNO DELLE RISORSE OCCORRENTI AL RESPONSABILE UNICO DEL PATTO E AL RAPPRES. DEL COMUNE X ATTIVITÀ DI ASSISTENZA TECNICA.		859,88		859,88
				DD 31/2019 19/09/2019 E				
				TOTALE ANNO COMPETENZA 2019		788.912,41		788.912,41
2020	110			PATTO PER LA CITTA' DI GENOVA: FORTE BEGATO INTERVENTI MANUTENTIVI DIFFUSI E MIGLIORAMENTO DELL'ACCESSIBILITÀ. APPROVAZ. DEL PROGETTO ESECUTIVO, E INDIVIDUAZ. DELLE MODALITÀ DI GARA.		486.586,96		486.586,96
				DD 53/2019 15/07/2019 E				
2020	150			PATTO PER LA CITTA' DI GENOVA: VILLA DURAZ ZOPALLAVICINI RECUPERO GIARDINO		172.792,67		172.792,67
				DD 37/2019 11/11/2019 E				
2020	1013			PATTO PER LA CITTA' DI GENOVA: PALAZZO ROS SOADEGUAMENTO IMPIANTISTICO PIANO NOBILE		235.225,66		235.225,66
				DD 35/2019 20/12/2019 E				
2020	1015			PATTO PER LA CITTA' DI GENOVA E PROGETTO EUROPEO LAVORI DI RIQUALIFICAZ. EX CASERMA GAVOGLIO PARCO VALLETTA CINQUE SANTI - APPROVAZ. PROGETTO ESECUTIVO E INDIVIDUAZ. DELLE MODALITÀ DI GARA.		345.203,28		345.203,28
				DD 42/2019 11/07/2019 E				
2020	1017			PATTO PER LA CITTA' DI GENOVA- ACCERTAMENTO E IMPEGNO DI RISORSE A VALERE SUL FONDO		1.080.668,21		1.080.668,21

P.D.C.	CAPITOLO	ANNO	ACC.	DESCRIZIONE PROVVEDIMENTO	C. AN. CDR V. EC.	ASSESTATO	REVERSALI	RESIDUO
				PER LO SVILUPPO E LA COESIONE (FSC) 2014-2020 PER LE OPERE NECESSARIE ALLA RIQUALIFICAZIONE DEL PORTICCIOLO D				
				DD 9/2019 18/03/2019 E				
2020	1019			PATTO PER LA CITTA' DI GENOVA FINANZIATO CON ONRISORSE F.S.C. PROGRAMMAZIONE 2014-2020 - STADIO VILLA GENTILE: ELIMINAZIONE BARRIERE ARCHITETTONICHE		185.915,41		185.915,41
				DD 34/2019 24/10/2019 E				
2020	1022			PATTO PER LA CITTA' PROGR. 2014-2020 RIO POZIO SERILLO, LOCALITÀ SAN QUIRICO, COMPLETAMENTO MESSA IN SICUREZZA IDRAULICA		457.936,97		457.936,97
				DD 19/2019 16/05/2019 E				
2020	1023			PATTO PER LA CITTA' DI GENOVA RIQUALIFICAZIONE DELLA PISCINA GROPPALLO. SOTTOSCRIZIONE CONTRATTO CON A.M.I.U.		74.242,00		74.242,00
				DD 41/2019 28/11/2019 E				
2020	1110			PATTO PER LA CITTA' DI GENOVA-MESSA IN SICUREZZA E RIALLESTIMENTO DEL MUSEO DI SANT'AGOSTINO		95.508,41		95.508,41
				DD 20/2018 02/10/2018 E				
				TOTALE ANNO COMPETENZA 2020		3.134.079,57		3.134.079,57
2021	40			PATTO PER LA CITTA' DI GENOVA E PROGETTO EUROPEO LAVORI DI RIQUALIFICAZ. EX CASERMA GAVOGLIO PARCO VALLETTA CINQUE SANTI - APPROVAZ. PROGETTO ESECUTIVO E INDIVIDUAZ. DELLE MODALITÀ DI GARA.		479.231,25		479.231,25
				DD 42/2019 11/07/2019 E				
2021	41			PATTO PER LA CITTA' DI GENOVA FINANZIATO CON ONRISORSE F.S.C. PROGRAMMAZIONE 2014-2020 - STADIO VILLA GENTILE: ELIMINAZIONE BARRIERE ARCHITETTONICHE		805,62		805,62
				DD 34/2019 24/10/2019 E				
2021	1057			PATTO PER LA CITTA' DI GENOVA RIQUALIFICAZIONE DELLA PISCINA GROPPALLO. SOTTOSCRIZIONE CONTRATTO CON A.M.I.U.		240.758,00		240.758,00
				DD 41/2019 28/11/2019 E				
2021	1058			PATTO PER LA CITTA' PROGR. 2014-2020 RIO POZIO SERILLO, LOCALITÀ SAN QUIRICO, COMPLETAMENTO MESSA IN SICUREZZA IDRAULICA		225.417,77		225.417,77

P.D.C.	CAPITOLO	ANNO	ACC.	DESCRIZIONE PROVVEDIMENTO	C. AN. CDR V. EC.	ASSESTATO	REVERSALI	RESIDUO
				DD 19/2019 16/05/2019 E				
2021	1059			PATTO PER LA CITTA' DI GENOVA: VILLA DURAZ ZOPALLAVICINI RECUPERO GIARDINO DD 37/2019		161.003,21		161.003,21
2021	1060			DD 11/11/2019 E PATTO PER LA CITTA' DI GENOVA - FONDO PER LOSvilUPPO E LA COESIONE (FSC) 2014-2020 - OPERE DI SISTEMAZIONE IDRAULICA DEL TO RRENTSTURLA NEL TRATTO COMPRESO FRA VIA DELL'ARENA E IL PONTE DI VIA DELLE DD 39/2019		765.247,80		765.247,80
2021	1061			DD 23/12/2019 E PATTO PER LA CITTA' DI GENOVA- FONDO PER L O SVILUPPO E LA COESIONE (FSC) 2014-2020 P ER LE OPERE DI ADEGUAMENTO IDRAULICO DEL TORRENTE CHIARAVAGNA - ULTIMO LOTTO: COMPLETAMENTO SOTTOMURAZIONI E ABB DD 41/2019		400.767,84	336.018,66	64.749,18
2021	1068			DD 23/12/2019 E PATTO PER LA CITTA' DI GENOVA FINANZIATO C ONRISORSE F.S.C. PROGRAMMAZIONE 2014-2020 - STADIO VILLA GENTILE: ELIMINAZIONE BAR RIERE ARCHITETTONICHE DD 34/2019		74.655,26		74.655,26
2021	1071			DD 24/10/2019 E PATTO PER LA CITTA' DI GENOVA- FONDO PER L O SVILUPPO E LA COESIONE (FSC) 2014-2020 - OPERE DI ADEGUAMENTO CONSERVATIVO IN PREVISIONE DELLA REALIZZAZIONE DEL M USEO DELL'EMIGRAZIONE ITALIANA DD 34/2019		624.073,90		624.073,90
2021	1072			DD 24/12/2019 E PATTO PER LA CITTA' DI GENOVA: FORTE BEGAT O INTERVENTI MANUTENTIVI DIFFUSI E MIGLIORAMENTO DELL'ACCESSIBILITA'. APP ROVAZ.DEL PROGETTO ESECUTIVO, E INDIVIDUAZ . MODALITÀ DI GARA. DD 53/2019		481.877,28		481.877,28
2021	1073			DD 15/07/2019 E PATTO PER LA CITTA' DI GENOVA- ACCERTAMENT O E IMPEGNO DI RISORSE A VALERE SUL FONDO PER LO SVILUPPO E LA COESIONE (FSC) 2014-2 020 PER LE OPERE NECESSARIE ALLA RIQUALIFICAZIONE DEL PORTICCILO D DD 9/2019		1.135.324,09		1.135.324,09
2021	1074			DD 18/03/2019 E PATTO PER LA CITTA' DI GENOVA: PALAZZO ROS SOADEGUAMENTO IMPIANTISTICO PIANO NOBILE DD 35/2019 20/12/2019 E		903.367,72		903.367,72

P.D.C.	CAPITOLO	ANNO	ACC.	DESCRIZIONE PROVVEDIMENTO	C. AN. CDR V. EC.	ASSESTATO	REVERSALI	RESIDUO
		2021	1075	PATTO PER LA CITTA' DI GENOVA- FONDO PER L O SVILUPPO E LA COESIONE (FSC) 2014-2020 P ER LE OPERE DI ADEGUAMENTO DELLA CANALIZZ AZIONEDEL RIO CHIAPPETO (O VERNAZZA) CON D EVIATORENELTORRENTE STURLA (2^ STRALCIO) DD 40/2019 23/12/2019 E		196.191,21		196.191,21
		2021	1077	PATTO PER LA CITTA' DI GENOVA-MESSA IN SICUREZZA E RIALLESTIMENTO DEL MUSEO DI SANT'AGOSTINO DD 20/2018 02/10/2018 E		758.235,00		758.235,00
				TOTALE ANNO COMPETENZA 2021		6.446.955,95	336.018,66	6.110.937,29
				TOTALE CAPITOLO 73350/0/0		15.584.360,12	336.018,66	15.248.341,46
4 1 101	73504/0/0			*CONTRIBUTI DALLO STATO PER INVESTIMENTI	153 99 801			
		2020	2164	ACCERTAMENTO DEI FONDI DI CUI AL DECRETO MIUR N.734/2019 PER IL FINANZIAMENTO DI INDAGINI E VERIFICHE DEI SOLAI E DEI CONTROSOFFITTI DEGLI EDIFICI SCOLAST ICI PUBBLICI E CONTESTUALE APPROVAZION DD 169/2020 07/12/2020 E		403.401,00		403.401,00
				TOTALE ANNO COMPETENZA 2020		403.401,00		403.401,00
				TOTALE CAPITOLO 73504/0/0		403.401,00		403.401,00
4 1 101	74006/0/0			*CONTRIBUTI DALLO STATO PER INVESTIMENTI	2850 99 801			
		2013	1564	PROGETTO SMART GRID IMPIANTO POLISPORTIVO LAGO FIGOI - CONTRIBUTO DEL MINISTERO DELL'AMBIENTE DD 71/2013 06/12/2013 E		392.167,14		392.167,14
				TOTALE ANNO COMPETENZA 2013		392.167,14		392.167,14
		2021	1209	CONTRIBUTO PER IMPIANTO SPORTIVO FOLTZER-MANLIO BIGONI, PIAZZALE E. GUERR A 1 A RIVAROLO: RIQUALIFICAZIONE EDILIZIA ED IMPIANTISTICA DD 13/2021 23/03/2021 E		45.648,27		45.648,27
				TOTALE ANNO COMPETENZA 2021		45.648,27		45.648,27
				TOTALE CAPITOLO 74006/0/0		437.815,41		437.815,41
4 1 101	75180/0/0			*CONTRIBUTI DALLO STATO PER EMERGENZA	3400			

P.D.C.	CAPITOLO	ANNO	ACC.	DESCRIZIONE PROVVEDIMENTO	C. AN. CDR V. EC.	ASSESTATO	REVERSALI	RESIDUO
					1352 801			
		2018	1694	CROLLO TRATTO PONTE MORANDI - TRASFERIMENT O STATO FONDO EMERGENZE EX ART. 44, C. 1, D.LGS. 1/2018- ACCERT. E IMPEGNO DEL 3 0% DELL'AMMONTARE CONCESSO PER RIPRISTI NO INFRASTRUTTURE VIARIE DD 19/2018 28/09/2018 E TOTALE ANNO COMPETENZA 2018		1.780.093,54		1.780.093,54
		2019	1080	CROLLO TRATTO PONTE MORANDI - TRASFERIMENT O STATO FONDO EMERGENZE EX ART. 44, C. 1, D.LGS. 1/2018- ACCERT. E IMPEGNO DELLA QUOTARESIDUA DELL'AMMONTARE CONCESSO PER RIPRISTINO INFRASTRUTTURE VIARIE DD 5/2019 26/02/2019 E TOTALE ANNO COMPETENZA 2019		3.435.179,65		3.435.179,65
		2020	1171	PONTE MORANDI - RIACCERTAMENTO DELLA QUOTA RESIDUA DEL TRASFERIMENTO DELLO STATO A VALERE SUL FONDO EMERGENZE NAZIONALI D I CUI ALL'ART. 44, COMMA 1, D.LGS. 2 GENNA IO 2018,N. 1, CONCESSO PER IL RIPRISTINO D DD 34/2020 18/03/2020 E		658.459,02		658.459,02
		2020	2240	SECONDA RIMODULAZIONE PIANO DEGLI INTERVEN TI INFRASTRUTTURALI PONTE MORANDI DD 172/2020 10/12/2020 E TOTALE ANNO COMPETENZA 2020		315.945,86		315.945,86
		2021	1132	PONTE MORANDI - RIACCERTAMENTO DELLA QUOTA RESIDUA DEL TRASFERIMENTO DELLO STATO A VALERE SUL FONDO EMERGENZE NAZIONALI D I CUI ALL'ART. 44, COMMA 1, D.LGS. 2 GENNA IO 2018,N. 1, CONCESSO PER IL RIPRISTINO D DD 34/2020 18/03/2020 E		1.371.340,09		1.371.340,09
		2021	1438	EMERGENZA PONTE MORANDI - QUOTA RESIDUA DE L TRASFERIMENTO DELLO STATO A VALERE SUL F ONDO EMERGENZE NAZIONALI D.LGS. 2 GENNAIO 2 018, N. 1, CONCESSO PER IL RIPRISTINO DEL LE INFRASTRUTTURE VIARIE ANNO 2021 DD 66/2021 25/05/2021 E TOTALE ANNO COMPETENZA 2021		1.214.507,05		1.214.507,05
				TOTALE ANNO COMPETENZA 2021		2.585.847,14		2.585.847,14
				TOTALE CAPITOLO	75180/0/0	8.775.525,21		8.775.525,21

P.D.C.	CAPITOLO	ANNO	ACC.	DESCRIZIONE PROVVEDIMENTO	C. AN. CDR V. EC.	ASSESTATO	REVERSALI	RESIDUO
4	1 101 77235/0/0			*CONTRIBUTI DALLO STATO PER INVESTIMENTI	1500 99 801			
		2018	1530	PIANO STRATEGICO GRANDI PROGETTI BENI CULTURALI REALIZZAZIONE OPERE PER MUSEO NAZIONALE DELL'IMMIGRAZIONE ITALIANA CON L.106/2014.(PATTO CITTA' DI GENOVA - FONDI MIBACT). DD 10/2018 11/07/2018 E TOTALE ANNO COMPETENZA 2018		300.000,00		300.000,00
		2019	1846	PIANO STRATEGICO "GRANDI PROGETTI BENI CULTURALI" - ACCERTAMENTO RISORSE PER OPERE DI ADEGUAMENTO FUNZIONALE, RESTAURO E RISANAMENTO CONSERVATIVO IN PREVISIONE DELLAREALIZZAZIONE DEL MUSEO DELL'EMIGR DD 33/2019 19/12/2019 E TOTALE ANNO COMPETENZA 2019		2.543.846,14	2.046.403,58	497.442,56
				TOTALE ANNO COMPETENZA 2019		2.543.846,14	2.046.403,58	497.442,56
				TOTALE CAPITOLO 77235/0/0		2.843.846,14	2.046.403,58	797.442,56
4	1 102 70558/0/0			*CONTRIBUTI DALLA REGIONE PER INVESTIMENTI	2191 1437 802			
		2021	1387	PSR 2014/2020-M08.03 - REALIZZAZIONE RETE DIRACCOLTA E APPROVVIGIONAMENTO IDRICO CON PUNTI USO ANTINCENDIO BOSCHIVO MUNICIPIO 7 COD. MOGE 20050 - ACCERT. CONTRIBUTO REGIONALE DD 42/2021 11/05/2021 E		259.504,32		259.504,32
		2021	1771	REALIZZAZIONE RETE DI RACCOLTA E APPROVVIGIONAMENTO IDRICO CON PUNTI USO ANTINCENDIO BOSCHIVO MUNICIPIO 9 COD. MOGE 20051 DD 52/2021 03/06/2021 E 03/06/2021 TOTALE ANNO COMPETENZA 2021		635.521,47		635.521,47
				TOTALE ANNO COMPETENZA 2021		895.025,79		895.025,79
				TOTALE CAPITOLO 70558/0/0		895.025,79		895.025,79
4	1 102 72991/0/0			*CONTRIBUTI DALLA REGIONE PER INVESTIMENTI	2223 99 802			
		2016	2137	CONTRIBUTO REGIONE PER LAVORI 2° STRALCIO 2°LOTTO DELLE OPERE IDRAULICHE E STRUTTURALI ADEGUAM. SEZIONI DEFLUSSO TRATTO DI VALLETORR. STURLA: TRATTO UNIVERSITA' - VALLEFRANCA - SOSTITUISCE ACC.TO 2016/		74.465,93		74.465,93

P.D.C.	CAPITOLO	ANNO	ACC.	DESCRIZIONE PROVVEDIMENTO	C. AN. CDR V. EC.	ASSESTATO	REVERSALI	RESIDUO
				DD 101/2016 16/12/2016 E TOTALE ANNO COMPETENZA 2016		74.465,93		74.465,93
2018	1489			ADEGUAMENTO IDRAULICO RIO FEGINO - RIACCERTAMENTO E IMPEGNO QUOTE DI CONTRI BUTOEX OPCM 3903/2010 DD 57/2018 25/06/2018 E TOTALE ANNO COMPETENZA 2018		2.245.824,22		2.245.824,22
2019	74			POR FESR 2014/2020 - ASSE 6 - LIGURIA - RI O ROSATA RIASSETTO SETTORE TRA VIA MONTELU NGO E VIA ROSATA - ACCERTAMENTO DEL CONTRI BUTO REGIONALE (FESR,STATO,REGIONE) - ANN UALITA' 2019 DD 2/2018 19/04/2018 E		474.667,00		474.667,00
2019	76			POR FESR 2014/2020 - ASSE 6 - LIGURIA - RI O ROSATA ADEGUAMENTO IDRAULICO - ACCERTAME NTO DEL CONTRIBUTO REGIONALE (FESR,STATO,REGIONE) - ANNUALITA' 20 19 DD 2/2018 19/04/2018 E		770.878,42		770.878,42
2019	77			POR FESR 2014/2020 - ASSE 6 - RIVI VEILINO ES.ANTONINO ADEGUAMENTO IDRAULICO - ACCERTAMENTO DEL CONTRIBUTO REGIONALE (FESR,STATO,REGIONE) - ANNUALITA' 20 19 DD 2/2018 19/04/2018 E		2.642.721,21		2.642.721,21
2019	1313			LAVORI PER DANNI DI FORZA MAGGIORE NEL CANTIERE PER LAVORI DI MESSA IN SICUREZZ A IDROGEOLOGICA ED IL RIASSETTO DELL'ALV EO DELRIO FAGAGLIA, IN SPONDA DESTRA DEL D ISSESTO DI VIA MONTECUCCO SUL BACINO DEL T DD 61/2019 26/06/2019 E		120.000,00		120.000,00
2019	1614			COFINANZIAMENTO DA PARTE DELLA REGIONE LIGURIA PER LA REALIZZAZIONE DEGLI INTERVENTI DI MESSA IN SICUREZZA NEL B ACINO DEL RIO MAGGIORE AFFLUENTE DEL TORRE NTE GEIRATO NELLA MEDIA VAL BISAGNO LO DD 112/2019 11/11/2019 E TOTALE ANNO COMPETENZA 2019		150.000,00		150.000,00
				TOTALE ANNO COMPETENZA 2019		4.158.266,63		4.158.266,63
2020	160			COFINANZIAMENTO DA PARTE DELLA REGIONE LIGURIA PER LA REALIZZAZIONE DEGLI INTERVENTI DI MESSA IN SICUREZZA NEL B		325.000,00		325.000,00

P.D.C.	CAPITOLO	ANNO	ACC.	DESCRIZIONE PROVVEDIMENTO	C. AN. CDR V. EC.	ASSESTATO	REVERSALI	RESIDUO
				ACINO DEL RIO MAGGIORE AFFLUENTE DEL TORRE NTE GEIRATO NELLA MEDIA VAL BISAGNO LO DD 112/2019 11/11/2019 E				
		2020	1972	CONTRIBUTO DA REGIONE LIGURIA - AREA PENISOLA e PROGETTAZIONE INTERVENTO DI RIMOZIONE/MESSA IN SICUREZZA RIPORTI, INSTALLAZIONE PIEZOMETRO E MONITORAG GIO ACQUE SOTTERRANEE DD 61/2020 17/11/2020 E		23.000,00		23.000,00
				TOTALE ANNO COMPETENZA 2020		348.000,00		348.000,00
		2021	35	COFINANZIAMENTO DA PARTE DELLA REGIONE LIGURIA PER LA REALIZZAZIONE DEGLI INTERVENTI DI MESSA IN SICUREZZA NEL B ACINO DEL RIO MAGGIORE AFFLUENTE DEL TORRE NTE GEIRATO NELLA MEDIA VAL BISAGNO LO DD 112/2019 11/11/2019 E		25.000,00		25.000,00
		2021	1673	PORTICCIOLO DI NERVI: ADEGUAMENTO FUNZIONA LEDEL MOLO DI PROTEZIONE E DELLE BANCHINE AL FINE DELLA STABILIZZAZIONE DEL FONDALE DEL PARAGGIO IN CORRISPONDENZA DEL PORTI CCIOLO STESSO - 2° LOTTO DD 109/2021 28/07/2021 E		14.871,94		14.871,94
				TOTALE ANNO COMPETENZA 2021		39.871,94		39.871,94
				TOTALE CAPITOLO 72991/0/0		6.866.428,72		6.866.428,72
4	1 102	72993/0/0		*CONTRIBUTI DA CITTA' METROPOLITANA PER INVESTIMENTI	2223 99 808			
		2015	1189	CONTRIBUTO DALLA CITTA' METROPOLITANA PER LAPROGETTAZIONE E SISTEMAZIONE IDRAULICA D EL RIO RUSCAROLO DD 45/2015 19/10/2015 E		236.984,37		236.984,37
				TOTALE ANNO COMPETENZA 2015		236.984,37		236.984,37
		2018	1742	ADEGUAMENTO DEL PROGRAMMA DEGLI INTERVENTI AFFIDATI AD ASTER SPA CON CONTRATTO DI SERVIZIO IN ESECUZIONE DELLE DELIBERAZ IONI GC 143/144 DEL 2018. INTERV. PULIZIA VEGETAZIONE INFESTANTE TORRENTE CH DD 52/2018 19/10/2018 E		25.000,00		25.000,00
				TOTALE ANNO COMPETENZA 2018		25.000,00		25.000,00
				TOTALE CAPITOLO 72993/0/0		261.984,37		261.984,37



P.D.C.	CAPITOLO	ANNO	ACC.	DESCRIZIONE PROVVEDIMENTO	C.AN. CDR V.EC.	ASSESTATO	REVERSALI	RESIDUO
4	1	102	72999/0/0	*CONTRIBUTI AGLI INVESTIMENTI DA AMMINISTRAZIONI LOCALI	2223 99 806			
		2016	1377	TORRENTE CHIARAVAGNA - 3° LOTTO VASCA DI MONTE- RIMBORSO DA AUTOSTRADE SPA DEGLI INTERVENTI ESEGUITI AL PLINTO DI FONDA ZIONE DEL VIADOTTO AUTOSTRADALE CHIARAVAGN A DD 67/2016 21/09/2016 E TOTALE ANNO COMPETENZA 2016		10.000,00		10.000,00
				TOTALE ANNO COMPETENZA 2016		10.000,00		10.000,00
				TOTALE CAPITOLO 72999/0/0		10.000,00		10.000,00
4	1	102	73014/0/0	*CONTRIBUTI DALLA REGIONE PER INVESTIMENTI	1350 99 802			
		2013	1554	INTERVENTI DI BONIFICA E SOSTITUZIONE MATERIALI CONTENENTI AMIANTO IN CIVICI EDIFICI SCOLASTICI - PRESA D'ATTO CONCESSIONE CONTRIBUTI L. 98/2013 DD 38/2013 05/12/2013 E TOTALE ANNO COMPETENZA 2013		594.000,00		594.000,00
				TOTALE ANNO COMPETENZA 2013		594.000,00		594.000,00
				TOTALE CAPITOLO 73014/0/0		594.000,00		594.000,00
4	1	102	73024/0/0	*CONTRIBUTI DALLA REGIONE PER INVESTIMENTI	326 99 802			
		2018	1838	PSR 2014-2020/M08.04 INTERVENTI DI SISTEMAZIONE SUPERFICIALE E PREVENZIONE DEI FENOMENI DI EROSIONE DEI TERRENI DI VI LLA DORIA - CONTRIBUTO REGIONE LIGURIA DD 78/2018 04/12/2018 E TOTALE ANNO COMPETENZA 2018		8.646,08		8.646,08
				TOTALE ANNO COMPETENZA 2018		8.646,08		8.646,08
		2019	1505	FONDO STRATEGICO REGIONALE- PIANO DI RIQUALIFICAZIONE URBANA - RIQUALIFICAZIO NE DEL BORGO E DELLA PASSEGGIATA A MARE D I BOCCADASSE DD 38/2019 17/09/2019 E TOTALE ANNO COMPETENZA 2019		570.000,00		570.000,00
				TOTALE ANNO COMPETENZA 2019		570.000,00		570.000,00
		2020	2241	CONTRIBUTO STANZIATO DALLA REGIONE LIGURIA AVALERE SUL FONDO STRATEGICO REGIONALE PE R INTERVENTI SU IMMOBILI CONFISCATI ALLA CRIMINALITÀ ORGANIZZATA (DGR N.297 D		500.000,00		500.000,00

P.D.C.	CAPITOLO	ANNO	ACC.	DESCRIZIONE PROVVEDIMENTO	C. AN. CDR V. EC.	ASSESTATO	REVERSALI	RESIDUO
				EL 10/4/2020) DD 186/2020 10/12/2020 E TOTALE ANNO COMPETENZA 2020		500.000,00		500.000,00
				TOTALE CAPITOLO 73024/0/0		1.078.646,08		1.078.646,08
4 1 102	73039/0/0			*CONTRIBUTI DA ALTRI ENTI DEL SETTORE PUBBLICO	1380 99 807			
		2020	2146	REGIONE TOSCANA - PROGETTO DI AMPLIAMENTO E DIFFUSIONE DEL SISTEMA DI INFORMAZIONI TURISTICHE CITTADINE ATTRAVERSO LA CREAZIONE DI UNA RETE DI PUNTI INFORMATIVI DIGITALI SUTUTTO IL TERRITORIO CITTADINO, NEL DD 54/2020 03/12/2020 E TOTALE ANNO COMPETENZA 2020		45.000,00		45.000,00
		2021	156	REGIONE TOSCANA -PROGETTO DI AMPLIAMENTO E DIFFUSIONE DEL SISTEMA DI INFORMAZIONI TURISTICHE CITTADINE ATTRAVERSO LA CREAZIONE DI UNA RETE DI PUNTI INFORMATIVI DIGITALI SUTUTTO IL TERRITORIO CITTADINO, NEL DD 54/2020 03/12/2020 E TOTALE ANNO COMPETENZA 2021		105.000,00		105.000,00
				TOTALE CAPITOLO 73039/0/0		150.000,00		150.000,00
4 1 102	73040/0/0			*CONTRIBUTI DALLA REGIONE PER INVESTIMENTI	1550 99 802			
		2021	2699	CONTRIB. REGIONE PER ADEGUAMENTO ALLE NORME DI PREVENZIONE INCENDI DELLA CIVICA BIBLIOTECA BERIO, LOTTO 2: COMPLETAMENTO. MOGE 20699 - CUP B35E21001280004 - CIG 90388918D0 DD 146/2021 30/12/2021 E TOTALE ANNO COMPETENZA 2021		15.279,15		15.279,15
				TOTALE CAPITOLO 73040/0/0		15.279,15		15.279,15
4 1 102	73043/0/0			*CONTRIBUTI DALLA REGIONE PER INVESTIMENTI	2010 99 802			
		1997	1554	G.R.L.4029/96 P.Q.R92/95 PROGRAMMA RECUPERO URBANO BEGATO 9-EDILIZIA SOVVENZ. L.457/78,179/92,493/93,L.R. 57/95-FIN.C.E.R./CONV.IACP U.39 RCH.		0,01		0,01

P.D.C.	CAPITOLO	ANNO	ACC.	DESCRIZIONE PROVVEDIMENTO	C. AN. CDR V. EC.	ASSESTATO	REVERSALI	RESIDUO
				99999 GR 04029/1996 25/11/1996 E 25/11/1996 TOTALE ANNO COMPETENZA 1997		0,01		0,01
2006	1631			APPROVAZIONE PROTOCOLLO DI INTESA DA STIPULARSI FRA MINISTERO INFRASTRUT. E TRASPORTI, LA REGIONE LIGURIA, IL COMU NE DI GENOVA E AZIENDA REGIONALE TER RITOR IALE EDILIZ. DELLA PROVINCIA GENOVA PER DG 1141/2006 23/11/2006 E		52.062,88		52.062,88
2006	1633			APPROVAZIONE PROTOCOLLO DI INTESA DA STIPULARSI FRA MINISTERO INFRASTRUT. E TRASPORTI, LA REGIONE LIGURIA, IL COMU NE DI GENOVA E AZIENDA REGIONALE TER RITOR IALE EDILIZ. DELLA PROVINCIA GENOVA PER DG 1141/2006 23/11/2006 E TOTALE ANNO COMPETENZA 2006		18.500,00  70.562,88		18.500,00  70.562,88
2019	1314			PROGRAMMA DI RECUPERO E RAZIONALIZZAZIONE DEGLI IMMOBILI E DEGLI ALLOGGI DI EDILIZ IA RESIDENZIALE PUBBLICA LEGGE. N. 80/201 4 (D.G.R. 1190 del 28/12/2018) RIFINAN ZIAMENTOLINEA B DD 239/2019 20/06/2019 E TOTALE ANNO COMPETENZA 2019		927.982,63  927.982,63		927.982,63  927.982,63
				TOTALE CAPITOLO 73043/0/0		998.545,52		998.545,52
4 1 102	73044/0/0			*CONTRIBUTI DALLA REGIONE PER INVESTIMENTI	3400 99 802			
2013	37			RIPROGRAMMAZIONE FONDI FAS 2000-2006 DERIVANTI DA ECONOMIE APQ - FINANZIAMENT O FAS PER II LOTTO STRADA COLLEGAMENTO T RA VIAGAINOTTI E BORGONUOVO IN LOC.CREVARI . 46 DD 72/2012 30/11/2012 E TOTALE ANNO COMPETENZA 2013		138.646,47  138.646,47		138.646,47  138.646,47
2014	1084			CONTRIBUTO DEL COMMISSARIO DELEGATO OPCM 3903 N.227/2012 ASSEGNATO AL COMUNE DI GENOVA PER INTERVENTI DI SISTEMAZIONE IDRAULICA DEL TRATTO DI VALLE DEL TO RRENTE CHIARAVAGNA IN CORRISPONDENZA DELL DD 74/2014 07/10/2014 E		4.029.568,40		4.029.568,40

P.D.C.	CAPITOLO	ANNO	ACC.	DESCRIZIONE PROVVEDIMENTO	C. AN. CDR V. EC.	ASSESTATO	REVERSALI	RESIDUO
		2014	1118	CONTRIBUTO REGIONE LIGURIA PER SISTEMAZION E IDROGEOLOGICA DEL RIO FEGINO (DCD 3903 N . 227/2012) DD 29/2014 27/10/2014 E TOTALE ANNO COMPETENZA 2014		833.510,43		833.510,43
						4.863.078,83		4.863.078,83
		2019	1868	ACCERTAMENTO DEI FONDI PER GLI INTERVENTI DICOMPLETAMENTO DELLE VIABILITA' DI VIALE BRIGATE PARTIGIANE 2 LOTTO DI INTERVEN TO COMPRESO TRA VIA CECCHI E VIA PISACA NE (DECRETO REG. LIGURIA 236/2019) DD 252/2019 24/12/2019 E TOTALE ANNO COMPETENZA 2019		456.000,00	143.877,15	312.122,85
						456.000,00	143.877,15	312.122,85
		2020	1540	PORTICCIOLO DI NERVI - ADEGUAMENTO FUNZIONALE DEL MOLO E DELLE BANCHINE AL FINEDELLA STABILIZZAZIONE DEL FONDALE DEL PARAGGIO DEL PORTICCIOLO STESSO - FO NDO STRATEGICO REGIONALE DD 43/2020 15/07/2020 E		1.645.806,12		1.645.806,12
		2020	1700	CONTRIBUTO PER LAVORI DI REALIZZ. MICROPAL I DI FONDAZIONE, A COMPLETAMENTO DELLE OPE RE ESEGUITE IN REGIME DI SOMMA URGENZA A SEGUITO MAREGGIATA DEL 29/30 OTTOBRE 2018 DITRATTO DELLA VIA RUBENS (SCOGLIO M DD 50/2020 30/09/2020 E		86.833,26		86.833,26
		2020	2340	GENOVA QUINTO-SPIAGGIA SCALO: PROGETTAZION E E REALIZZAZIONE OPERA DI DIFESA DELLA SCOGLIERA DI PROTEZIONE - FINANZIATA D A REGIONE COME DA DDECRETO DEL COMMISS ARIO DELEGATO N. 4/2019- DCD 558 N°119 DD 69/2020 29/12/2020 E 29/12/2020		1.000.000,00		1.000.000,00
		2020	2341	GENOVA QUINTO-VIA MURCAROLO: RIPRISTINO SCOGLIERA E RIMOZIONE RIFIUTI SPIAGGIATI - FINANZIATA DA REGIONE COME DA DECRETO DEL COMMISSARIO DELEGATO N. 4/2019- DCD 558 N°119 DEL 09.12.2020 DD 69/2020 29/12/2020 E 29/12/2020		60.000,00		60.000,00
		2020	2342	PASSEGGIATA ANITA GARIBALDI: MANUTENZIONE DIFFUSA DELLE SCOGLIERE E DEI MURI DI SOSTEGNO - FINANZIATO COME DA DECRETO DEL COMMISSARIO DELEGATO N. 4/2019- DCD 558 N°119 DEL 09.12.2020 DD 69/2020 29/12/2020 E 29/12/2020		700.000,00		700.000,00

P.D.C.	CAPITOLO	ANNO	ACC.	DESCRIZIONE PROVVEDIMENTO	C. AN. CDR V. EC.	ASSESTATO	REVERSALI	RESIDUO
				TOTALE ANNO COMPETENZA 2020		3.492.639,38		3.492.639,38
		2021	2048	ACCERTAMENTO E IMPEGNO DELLE RISORSE AGGIUNTIVE DI CUI ALLA DELIBERA CIPESS N . 23/2021 INTERVENTI INERENTI LA REALIZZ AZIONEDI INFRASTRUTTURE STRADALI COMUNALI: INTERVENTI DI COMPLETAMENTO DEL RI DD 149/2021 09/11/2021 E		85.010,75		85.010,75
				TOTALE ANNO COMPETENZA 2021		85.010,75		85.010,75
				TOTALE CAPITOLO 73044/0/0		9.035.375,43	143.877,15	8.891.498,28
4 1 102	73051/0/0			*CONTRIBUTI DALLA REGIONE PER INVESTIMENTI	2800 99 802			
		2018	1864	INTERVENTI DI SISTEMAZ. SUPERFICIALE E PREVENZIONE DEI FENOMENI DI EROSIONE DEI TERRENI DII VILLA DURAZZO PALLAVICINI A GE PEGLI. APPROVAZ. PROGETTO ESEC. E DE I LAVORI. DD 81/2018 12/12/2018 E		3.766,79		3.766,79
		2018	1926	INTERVENTI PUNTUALI VILLA DUCHESSA DI GALLIERA A VOLTRI- INTERVENTI PER INSTABILITA' GEOLOGICA DD 80/2018 11/12/2018 E		21.077,52	11.117,30	9.960,22
				TOTALE ANNO COMPETENZA 2018		24.844,31	11.117,30	13.727,01
				TOTALE CAPITOLO 73051/0/0		24.844,31	11.117,30	13.727,01
4 1 102	73060/0/0			*CONTRIBUTI DALLA REGIONE PER INVESTIMENTI	1540 99 802			
		2020	65	CONTRIBUTO FONDO STRATEGICO REGIONALE ART. 4L.R. 34/16 PER INTERVENTO PER LA RISTRUTTURAZIONE DEL TEATRINO DI PALAZ ZO DUCALE DD 246/2018 07/12/2018 E		25.000,00		25.000,00
				TOTALE ANNO COMPETENZA 2020		25.000,00		25.000,00
				TOTALE CAPITOLO 73060/0/0		25.000,00		25.000,00
4 1 102	73063/0/0			*SOMME LOCALIZZATE DAL COMMISSARIO DELEGATO PER STATI DI EMERGENZA EX O.P.C.M.	153 99 802			
		2011	1556	ALLUVIONE 2010 - ULTERIORI RISORSE A FAVOR E DEL COMUNE DI GENOVA PER INTERVENTI DI M ESSAIN SICUREZZA PARTE TERMINALE DEL TORRE		384.548,76		384.548,76

P.D.C.	CAPITOLO	ANNO	ACC.	DESCRIZIONE PROVVEDIMENTO	C. AN. CDR V. EC.	ASSESTATO	REVERSALI	RESIDUO
				NTE CHIARAVAGNA DD 48/2011 22/12/2011 E TOTALE ANNO COMPETENZA 2011		384.548,76		384.548,76
2012	1084			CONTRIBUTO COMMISSARIO DELEGATO PER STATI DIEMERGENZA CON OPCM - SISTEMAZIONE IDRAUL ICA TORRENTE CHIARAVAGNA IN CORRISPONDENZA CIV. 15 DI VIA GIOTTO DD 76/2012 25/06/2012 E TOTALE ANNO COMPETENZA 2012		1.406.515,00		1.406.515,00
2013	1262			ACCERTAMENTO DEL FINANZIAMENTO ASSEGNATO C ONDECRETO DEL COMMISSARIO DELEGATO EX OPCM 3973/2011 N. 226/30.11.2012 PER VARIAN TE SUPPLETIVA NEI LAVORI DI SOMMA URGEN ZA PER FRANA IN SPONDA DX TRATTO TERMINAL DD 102/2013 06/08/2013 E		207.870,12		207.870,12
2013	1364			LAVORI DI ADEGUAMENTO IDRAULICO DELLA TOMBINATURA DEL TORRENTE RIO TORRE DI QU EZZIDETTO BISAGNETTO. CONFERIMENTO INCARIC O PROF.LE STUDIO IDRAULICO A LIVELLO PRELIMINARE E DEF.VO PER APPALTO I DD 16/2013 25/09/2013 E		40.768,08		40.768,08
2013	1385			LAVORI DI SISTEMAZIONE IDRAULICA DEL TORRENTE CHIARAVAGNA E AFFLUENTI: ADEGUAMENTO DELLE SEZIONI D'ALVEO IN CORRISPONDENZA AREA PIAGGIO. CONFERI MENTO INCARICO PROF.LE PROG. DEF. APPALT DD 119/2013 26/09/2013 E		297.505,10		297.505,10
2013	1386			TORRENTE CHIARAVAGNA: SISTEMAZIONE IDRAULI CATRATT ILVA - I STRALCIO - DEMOLIZIONE PO NTE CARRABILE PIAGGIO-ILVA DD 10/2013 14/08/2013 E		130.000,00		130.000,00
2013	1389			CONFERIMENTO INCARICO PROF. DI PROGETTAZ. PER APPALTO SICUREZZA IN FASE PROGETTAZ. LAVORI DI SISTEMAZ. IDRAULICA TORRENTE CHIARAVAGNA. DD 13/2013 11/09/2013 E		21.279,52		21.279,52
2013	1392			SISTEMAZIONE IDRAULICA TORRENTE CHIARAVAGN A E AFFLUENTI: ADEGUAMENTO SEZIONI D'ALVEO IN CORRISP. AREA EX ILVA. QUOTA PER CONF.INCARICO PROF.LE DI PROGETTAZIO NE DEFINITIVA, ESECUTIVA E DI COORD.S DD 14/2013		69.015,88		69.015,88

P.D.C.	CAPITOLO	ANNO	ACC.	DESCRIZIONE PROVVEDIMENTO	C. AN. CDR V. EC.	ASSESTATO	REVERSALI	RESIDUO
				18/09/2013 E				
2013	1544			D.C.D. 3903 N. 227 - ALLUVIONE 4/10/2010 OPCM 3903/2010 - AGGIORNAMENTO PIANO UTILIZZO RISORSE ATTIVITA' PRIORITARIE - APPROVAZIONE II PIANO STRALCIO INTER VENTI RISCHIO ATTIVO - SISTEMAZIONE IDRO DD 131/2013		1.100.000,00		1.100.000,00
				02/12/2013 E				
2013	1545			D.C.D. 3903 N. 227 - ALLUVIONE 4/10/2010 OPCM 3903/2010 - AGGIORNAMENTO PIANO UTILIZZO RISORSE ATTIVITA' PRIORITARIE - APPROVAZIONE II PIANO STRALCIO INTER VENTI RISCHIO ATTIVO - SISTEMAZIONE IDRO DD 131/2013		450.000,00		450.000,00
				02/12/2013 E				
2013	1679			DECRETO COMM.DELEGATO 3903 N. 227/2012 - EVENTI CALAMITOSI DEL 4 OTTOBRE 2010 - APPROVAZIONE II PIANO STRALCIO INTERVE NTI RISCHIO ATTIVO - TORRENTE CHIARAVAGN A AREA ILVA DD 147/2013		140.963,94		140.963,94
				23/12/2013 E				
2013	1681			DECRETO COMM.DELEGATO 3903 N. 227/2012 - EVENTI CALAMITOSI DEL 4 OTTOBRE 2010 - APPROVAZIONE II PIANO STRALCIO INTERVE NTI RISCHIO ATTIVO - TORRENTE CHIARAVAGN A VIA GIOTTO PONTE STRADALE DD 147/2013		97.777,44		97.777,44
				23/12/2013 E				
				TOTALE ANNO COMPETENZA 2013		2.555.180,08		2.555.180,08
2014	25			ACCERTAMENTO DEL FINANZIAMENTO ASSEGNATO C ONDECRETO DEL COMMISSARIO DELEGATO EX OPCM 3973/2011 N. 226/30.11.2012 PER PROSEC UZIONEINTERVENTI DI MESSA IN SICUREZZA IDR AULICA DEL TORRENTE STURLA DD 102/2013		896.740,87		896.740,87
				06/08/2013 E				
2014	34			LAVORI DI SISTEMAZIONE IDRAULICA DEL TORRENTE CHIARAVAGNA E AFFLUENTI: ADEGUAMENTO DELLE SEZIONI D'ALVEO IN CORRISPONDENZA AREA PIAGGIO. CONFERI MENTO INCARICO PROF.LE PROG. DEF. APPALT DD 119/2013		1.636.561,85		1.636.561,85
				26/09/2013 E				
				TOTALE ANNO COMPETENZA 2014		2.533.302,72		2.533.302,72
2015	1403			SOMME LOCALIZZATE DAL COMMISSARIO DELEGATO PER STATI DI EMERGENZA OPCM 3903 PER SISTEMAZIONE IDRAULICA TORRENTE CHIARA VAGNA IN CORRISPONDENZA PONTE STRADALE DI		1.164.432,01		1.164.432,01

P.D.C.	CAPITOLO	ANNO	ACC.	DESCRIZIONE PROVVEDIMENTO	C. AN. CDR V. EC.	ASSESTATO	REVERSALI	RESIDUO
				VIA GIOTTO DD 90/2015 07/12/2015 E TOTALE ANNO COMPETENZA 2015		1.164.432,01		1.164.432,01
		2017	1729	DECRETO COMM.DELEGATO 3903 N. 227/2012 - EVENTI CALAMITOSI DEL 4 OTTOBRE 2010 - APPROVAZIONE II PIANO STRALCIO INTERVE NTI RISCHIO ATTIVO - TORRENTE CHIARAVAGN A PONTE OBLIQUO (EX ACC.TO 2013/1680) DD 147/2013 23/12/2013 E TOTALE ANNO COMPETENZA 2017		175.038,85		175.038,85
		2018	1487	ADEGUAMENTO IDRAULICO RIO BISAGNETTO - RIACCERTAMENTO E IMPEGNO QUOTE DI CONTRI BUTOEX OPCM 3903/2010 DD 57/2018 25/06/2018 E TOTALE ANNO COMPETENZA 2018		774.802,05		774.802,05
				TOTALE ANNO COMPETENZA 2018		774.802,05		774.802,05
				TOTALE CAPITOLO 73063/0/0		8.993.819,47		8.993.819,47
4 1 102	73072/0/0			*CONTRIBUTI DALLA REGIONE PER INVESTIMENTI	2560 99 802			
		2019	1375	CONTRIBUTO DELLA REGIONE PER RIPRISTINO DANNI EVENTI METERELOGICI 29 E 30 OTTOB RE 2018 - SAN RAFFAELE DI CORONATA DD 34/2019 25/07/2019 E		15.327,58		15.327,58
		2019	1430	ACCERTAMENTO E IMPEGNO DELLE SOMME RELATIV E AGLI INTERVENTI RESISI NECESSARI A SEGUI TO EVENTI METEOROLOGICI DEL 29 E 30 OTTOB RE 2018. STABILIMENTO S.NAZARO E FIERA DI GENOVA. DD 28/2019 22/08/2019 E		20.000,00		20.000,00
		2019	1433	ACCERTAMENTO E IMPEGNO DELLE SOMME RELATIV E AGLI INTERVENTI RESISI NECESSAR A SEGUI TO EVENTI METEOROLOGICI DEL 29 E 30 OTTOB RE 2018. GE BOCCADASSE - ALLAGAMENTO LO CALE DD 28/2019 22/08/2019 E		9.760,00		9.760,00
		2019	1434	ACCERTAMENTO E IMPEGNO DELLE SOMME RELATIV E AGLI INTERVENTI RESISI NECESSAR A SEGUI TO EVENTI METEOROLOGICI DEL 29 E 30 OTTOB RE 2018. GE CASTELLETTO DANNI VILLA GRU BER. DD 28/2019		12.200,00		12.200,00



P.D.C.	CAPITOLO	ANNO	ACC.	DESCRIZIONE PROVVEDIMENTO	C. AN. CDR V. EC.	ASSESTATO	REVERSALI	RESIDUO
				22/08/2019 E				
2019	1435			ACCERTAMENTO E IMPEGNO DELLE SOMME RELATIV E AGLI INTERVENTI RESISI NECESSAR A SEGUIT O EVENTI METEOROLOGICI DEL 29 E 30 OTTOB RE 2018. DD 28/2019 22/08/2019 E		72.080,00		72.080,00
2019	1437			ACCERTAMENTO E IMPEGNO DELLE SOMME RELATIV E AGLI INTERVENTI RESISI NECESSAR A SEGUIT O EVENTI METEOROLOGICI DEL 29 E 30 OTTOB RE 2018. DD 28/2019 22/08/2019 E		77.000,00		77.000,00
2019	1470			EVENTI METEOROLOGICI DEL 29 E 30 OTTOBRE 2018 - DECRETO COMMISSARIO DELEGATO N.1/ 2018OCDPDPC 558/2018 - RECUPERO FONDI PER INTERVENTI GIA' FINANZIATI DD 28/2019 22/08/2019 E		281.766,63		281.766,63
2019	1471			ACCERTAMENTO E IMPEGNO DELLE SOMME ASSEGNA TEDAL M.I.U.R. PER LA MESSA IN SICUREZZA E L'ADEGUAMENTO ANTINCENDIO DEGLI EDIFIC I SCOLASTICI - BARRILI PAGANINI DD 29/2019 04/09/2019 E		40.000,00		40.000,00
2019	1472			ACCERTAMENTO E IMPEGNO DELLE SOMME ASSEGNA TEDAL M.I.U.R. PER LA MESSA IN SICUREZZA E L'ADEGUAMENTO ANTINCENDIO DEGLI EDIFIC I SCOLASTICI - PARINI-MERELLO DD 29/2019 04/09/2019 E		40.000,00		40.000,00
2019	1473			ACCERTAMENTO E IMPEGNO DELLE SOMME ASSEGNA TEDAL M.I.U.R. PER LA MESSA IN SICUREZZA E L'ADEGUAMENTO ANTINCENDIO DEGLI EDIFIC I SCOLASTICI . S.GIOVANNI BATTISTA DD 29/2019 04/09/2019 E		40.000,00		40.000,00
2019	1474			ACCERTAMENTO E IMPEGNO DELLE SOMME ASSEGNA TEDAL M.I.U.R. PER LA MESSA IN SICUREZZA E L'ADEGUAMENTO ANTINCENDIO DEGLI EDIFIC I SCOLASTICI CICALA DD 29/2019 04/09/2019 E		39.849,20		39.849,20
2019	1475			ACCERTAMENTO E IMPEGNO DELLE SOMME ASSEGNA TEDAL M.I.U.R. PER LA MESSA IN SICUREZZA E L'ADEGUAMENTO ANTINCENDIO DEGLI EDIFIC I SCOLASTICI - PAPA GIOVANNI XXIII DD 29/2019 04/09/2019 E		40.000,00		40.000,00
2019	1476			ACCERTAMENTO E IMPEGNO DELLE SOMME ASSEGNA TEDAL M.I.U.R. PER LA MESSA IN SICUREZZA E		40.000,00		40.000,00

P.D.C.	CAPITOLO	ANNO	ACC.	DESCRIZIONE PROVVEDIMENTO	C. AN. CDR V. EC.	ASSESTATO	REVERSALI	RESIDUO
				L'ADEGUAMENTO ANTINCENDIO DEGLI EDIFICI I SCOLASTICI - MARCONI DD 29/2019 04/09/2019 E				
2019	1477			ACCERTAMENTO E IMPEGNO DELLE SOMME ASSEGNA TEDAL M.I.U.R. PER LA MESSA IN SICUREZZA E L'ADEGUAMENTO ANTINCENDIO DEGLI EDIFICI I SCOLASTICI - ANNA FRANK DD 29/2019 04/09/2019 E		40.000,00		40.000,00
2019	1478			ACCERTAMENTO E IMPEGNO DELLE SOMME ASSEGNA TEDAL M.I.U.R. PER LA MESSA IN SICUREZZA E L'ADEGUAMENTO ANTINCENDIO DEGLI EDIFICI I SCOLASTICI - SCUOLA NOVARO DD 29/2019 04/09/2019 E		28.326,78		28.326,78
2019	1479			ACCERTAMENTO E IMPEGNO DELLE SOMME ASSEGNA TEDAL M.I.U.R. PER LA MESSA IN SICUREZZA E L'ADEGUAMENTO ANTINCENDIO DEGLI EDIFICI I SCOLASTICI - SCUOLA BRIGNOLE SALE DD 29/2019 04/09/2019 E		12.318,83		12.318,83
2019	1480			ACCERTAMENTO E IMPEGNO DELLE SOMME ASSEGNA TEDAL M.I.U.R. PER LA MESSA IN SICUREZZA E L'ADEGUAMENTO ANTINCENDIO DEGLI EDIFICI I SCOLASTICI - MANFREDI DD 29/2019 04/09/2019 E		12.708,89		12.708,89
2019	1481			ACCERTAMENTO E IMPEGNO DELLE SOMME ASSEGNA TEDAL M.I.U.R. PER LA MESSA IN SICUREZZA E L'ADEGUAMENTO ANTINCENDIO DEGLI EDIFICI I SCOLASTICI - QUEZZI DD 29/2019 04/09/2019 E		21.804,28		21.804,28
2019	1482			ACCERTAMENTO E IMPEGNO DELLE SOMME ASSEGNA TEDAL M.I.U.R. PER LA MESSA IN SICUREZZA E L'ADEGUAMENTO ANTINCENDIO DEGLI EDIFICI I SCOLASTICI - I.C. BURLANDO DD 29/2019 04/09/2019 E		14.852,98		14.852,98
2019	1483			ACCERTAMENTO E IMPEGNO DELLE SOMME ASSEGNA TEDAL M.I.U.R. PER LA MESSA IN SICUREZZA E L'ADEGUAMENTO ANTINCENDIO DEGLI EDIFICI I SCOLASTICI - WALT DISNEY DD 29/2019 04/09/2019 E		40.000,00		40.000,00
2019	1484			ACCERTAMENTO E IMPEGNO DELLE SOMME ASSEGNA TEDAL M.I.U.R. PER LA MESSA IN SICUREZZA E L'ADEGUAMENTO ANTINCENDIO DEGLI EDIFICI I SCOLASTICI - CAMBIASO, FANCIULLI DD 29/2019		23.182,01		23.182,01

P.D.C.	CAPITOLO	ANNO	ACC.	DESCRIZIONE PROVVEDIMENTO	C. AN. CDR V. EC.	ASSESTATO	REVERSALI	RESIDUO
				04/09/2019 E				
		2019	1572	ACCERTAMENTO E IMPEGNO DELLE SOMME RELATIV E AGLI INTERVENTI RESISI NECESSARI A SEGUI TO DEGLI EVENTI METEOROLOGICI DEL 29 E 30 OTTOBRE 2018-INTEGRAZIONE DELLA DD 2019/157.0.0./28 PER MERO ERRORE M DD 32/2019		1.226.046,17		1.226.046,17
				24/10/2019 E TOTALE ANNO COMPETENZA 2019		2.147.223,35		2.147.223,35
				TOTALE CAPITOLO 73072/0/0		2.147.223,35		2.147.223,35
4 1 102	73085/0/0			*CONTRIBUTI DALLA REGIONE PER INVESTIMENTI	3510 99 802			
		2019	1352	CONTRIBUTO DELLA REGIONE LIGURIA AL COMUNE DI GENOVA FINALIZZATO ALLA PROGETTAZIONE DELL'IMPIANTO DI COLLEGAMENTO AEROPORTO-FERROVIA-PARCO SCIENTIFICO E TECNOLOGICO DI ERZELLI DD 29/2019		340.000,00	140.000,00	200.000,00
				16/07/2019 E TOTALE ANNO COMPETENZA 2019		340.000,00	140.000,00	200.000,00
				TOTALE CAPITOLO 73085/0/0		340.000,00	140.000,00	200.000,00
4 1 102	73098/0/0			*CONTRIBUTI DALLA REGIONE PER INVESTIMENTI	1100 99 802			
		2021	2285	SCUOLA MATERNA BIRULÒ: TRASFERIMENTO NELLA CASERMA GAVOGLIO AL TERZO PIANO, SETTORE EX-ALLOGGI UFFICIALI DD 298/2021		10.073,26		10.073,26
				07/12/2021 E 07/12/2021				
		2021	2425	SCUOLA RICHERI, VIA LIRI 9: IMPERMEABILIZZAZIONE COPERTURA PIANA COMPRESO MURETTO PERIMETRALE E CORNICI ONE - QUOTA FSR DD 134/2021		2.384,00		2.384,00
				16/12/2021 E 16/12/2021 TOTALE ANNO COMPETENZA 2021		12.457,26		12.457,26
				TOTALE CAPITOLO 73098/0/0		12.457,26		12.457,26
4 1 102	73100/0/0			*CONTRIBUTI DALLA REGIONE PER INVESTIMENTI	1200 99 802			
		2021	2432	ISTITUTO COMPRENSIVO PONTEDECIMO - PLESSO MEDIA DON ORENCO: MANUTENZIONE STRAORDIN ARIA- QUOTA FSR DD 134/2021		234,21		234,21

P.D.C.	CAPITOLO	ANNO	ACC.	DESCRIZIONE PROVVEDIMENTO	C. AN. CDR V. EC.	ASSESTATO	REVERSALI	RESIDUO
				16/12/2021 E 16/12/2021 TOTALE ANNO COMPETENZA 2021		234,21		234,21
				TOTALE CAPITOLO	73100/0/0	234,21		234,21
4 1 102	73165/0/0			*CONTRIBUTI DA ALTRI ENTI DEL SETTORE PUBBLICO	3450 99 807			
		2020	1772	PROGETTO MOBIMART - RIMODULAZIONE ACCERTAMENTO E IMPEGNO, CON LA QUOTA DI PROGETTO, ASSUNTI CON DETERMINA DIRIGE NZIALE2020/125.0.0. / 32 PER LA FORNITURA DI UN NUOVO IMPIANTO PER LA RILEVAZIONE DD 41/2020 14/10/2020 E TOTALE ANNO COMPETENZA 2020		47.000,00		47.000,00
				TOTALE ANNO COMPETENZA 2020		47.000,00		47.000,00
				TOTALE CAPITOLO	73165/0/0	47.000,00		47.000,00
4 1 102	73480/0/0			*CONTRIBUTI DALLA REGIONE PER INVESTIMENTI	150 99 802			
		2009	1407	ACCERTAMENTO PROGETTO CENTRO DI MONITORAGG IOPER L'INCIDENTALITÀ E LA SICUREZZA STRAD ALE NELL'AMBITO DEL PIANO NAZ. SICUREZZA STRADALE. DD 62/2009 23/12/2009 E TOTALE ANNO COMPETENZA 2009		276.345,11		276.345,11
				TOTALE ANNO COMPETENZA 2009		276.345,11		276.345,11
		2016	1349	ACCERTAMENTO PROGETTO CENTRO DI MONITORAGG IOPER L'INCIDENTALITÀ E LA SICUREZZA STRAD ALE NELL'AMBITO DEL PIANO NAZ. SICUREZZA STRADALE (EX ACC.TO 2009/1407) DD 11/2016 05/08/2016 E		16.000,00		16.000,00
		2016	1350	ACCERTAMENTO PROGETTO CENTRO DI MONITORAGG IOPER L'INCIDENTALITÀ E LA SICUREZZA STRAD ALE NELL'AMBITO DEL PIANO NAZ. SICUREZZA STRADALE (EX ACC.TO 2009/1407) DD 10/2016 05/08/2016 E TOTALE ANNO COMPETENZA 2016		298,90		298,90
				TOTALE ANNO COMPETENZA 2016		16.298,90		16.298,90
				TOTALE CAPITOLO	73480/0/0	292.644,01		292.644,01
4 1 102	73500/0/0			*CONTRIBUTI DALLA REGIONE PER INVESTIMENTI	153 99 802			
		2020	1391	EVENTI ALLUVIONALI DI OTTOBRE 2019- ACCERTAMENTO DEL CONTRIBUTO PER		1.380.000,00	1.043.466,86	336.533,14

P.D.C.	CAPITOLO	ANNO	ACC.	DESCRIZIONE PROVVEDIMENTO	C. AN. CDR V. EC.	ASSESTATO	REVERSALI	RESIDUO
				L'ATTIVAZIONE DELLA SOMMA URGENZADI VI A LIVELLO A BAVARI (MOGE 20475) DD 71/2020 19/05/2020 E				
		2020	1392	EVENTI ALLUVIONALI DI NOVEMBRE 2019. ACCERTAMENTO CONTRIBUTO PER GLI INTERVEN TI DI SOMMA URGENZA ATTIVATI PER IL SUPER AMENTODELL'EMERGENZA - QUOTA DD 71/2020 19/05/2020 E		10.879.482,31	6.323.787,46	4.555.694,85
		2020	1393	EVENTI ALLUVIONALI DI NOVEMBRE 2019. ACCERTAMENTO CONTRIBUTO PER GLI INTERVEN TI DI SOMMA URGENZA ATTIVATI PER IL SUPER AMENTODELL'EMERGENZA - QUOTA DD 71/2020 19/05/2020 E		1.051.546,80	16.100,00	1.035.446,80
				TOTALE ANNO COMPETENZA 2020		13.311.029,11	7.383.354,32	5.927.674,79
				TOTALE CAPITOLO 73500/0/0		13.311.029,11	7.383.354,32	5.927.674,79
4 1 102	73901/0/0			*CONTRIBUTI DALLA REGIONE PER INVESTIMENTI	800 99 802			
		2020	1350	CONTRIBUTO DELLA REGIONE LIGURIA PER LA REALIZZAZIONE DI VIDEOSORVEGLIANZA NELL' AREAMOVIDA E DELLE SCHEDE PROGETTUALI D'INVESTIMENTO A FAVORE DELLA POLIZI A LOCALE DD 72/2020 13/05/2020 E		83.809,00	83.435,20	373,80
				TOTALE ANNO COMPETENZA 2020		83.809,00	83.435,20	373,80
		2021	2705	CONTRIBUTO DECRETO DEL DIRIGENTE DELLA REGIONE LIGURIA N. 8098-2021 EX SCUOLA GARAVENTA, VIA SAN GIORGIO: ADEGUAMENT O LOCALI AD USO POLIZIA LOCALE DD 141/2021 30/12/2021 E		9.679,76		9.679,76
				TOTALE ANNO COMPETENZA 2021		9.679,76		9.679,76
				TOTALE CAPITOLO 73901/0/0		93.488,76	83.435,20	10.053,56
4 1 102	74000/0/0			*CONTRIBUTI C.O.N.I.	2850 99 807			
		2020	1166	CONTRIB. PER COMPLESSO SPORTIVO MORGAVI A SAMPIERDARENA - AFFIDAMENTO DIRETTO AI S ENSIDELL'ART. 36, COMMA 2 LETTERA A) D. LG S. 50/2016 E S.M. E I. - PER INCARICHI D IVERSI DD 14/2020		144.529,82		144.529,82

P.D.C.	CAPITOLO	ANNO	ACC.	DESCRIZIONE PROVVEDIMENTO	C. AN. CDR V. EC.	ASSESTATO	REVERSALI	RESIDUO
				10/03/2020 E DD 53/2020 19/11/2020 E				
		2020	1216	COMPLESSO SPORTIVO MORGAVI A SAMPIERDARENA -AFFIDAMENTO DIRETTO AI SENSI DELL'ART. 3 6, COMMA 2 LETTERA A) D. LGS. 50/2016 E S .M. E I. DEL RILIEVO TOPOGRAFICO FINALIZZA TO ALLA PROGETTAZIONE DD 20/2020 04/04/2020 E		2.305,80		2.305,80
		2020	1222	CONTRIBUTO DA CONI PER LAVORI PER IMPIANTO DI CALCIO DENOMINATO ITALO FERRANDO A CORNIGLIANO APPROVAZIONE DEL PROGETTO ESECUTIVO E PRESA D'ATTO DELL'AVVENU TA VALIDAZIONE DD 21/2020 09/04/2020 E		500.000,00	394.935,14	105.064,86
		2020	1347	CONTRIB. C O N I - COMPLESSO SPORTIVO MORGAVI A SAMPIERDARENA - AFFIDAMENTO DIRETTO AI SENSI DELL'ART. 36, COMMA 2 LETTERA A) D. LGS. 50/2016 E S.M. E I. DEL TAGLIO DELLA VEGETAZIONE PER CONSE DD 26/2020 12/05/2020 E		4.880,00		4.880,00
		2020	1375	CONTRIBUTO PER LAVORI PER L'IMPIANTO DI CALCIO G.PICCARDO IN PIAZZALE MURATORE / VIA BORZOLI.APPROVAZIONE DEL PROGETTO ESEC UTIVO DD 25/2020 28/04/2020 E		620.000,00		620.000,00
		2020	1847	CONTRIBUTO DAL C.O.N.I. PER LAVORI AL CAMP O SPORTIVO MAURO MORGAVI, SALITA G.B. MILLELIRE 4: MANUTENZIONE STRAORDINARI A DD 47/2020 02/11/2020 E		1.247.285,18		1.247.285,18
				TOTALE ANNO COMPETENZA 2020		2.519.000,80	394.935,14	2.124.065,66
				TOTALE CAPITOLO 74000/0/0		2.519.000,80	394.935,14	2.124.065,66
4 1 102	74016/0/0			*CONTRIBUTI DALLA REGIONE PER INVESTIMENTI	2850 99 802			
		2018	1609	CONTRIBUTO LAVORI DI RIQUALIFICAZIONE DELL E OPERE FINALIZZATE ALL'OTTENIMENTO DELL'ABITABILITA' DELLA NUOVA SEDE DEL CIRCOLO A.R.C.I. A. RICCIOTTI - PROG RAMMI DIINTERVENTI INFRASTRUTTURALI URGENT DD 17/2018 16/08/2018 E		2.000,00		2.000,00
				TOTALE ANNO COMPETENZA 2018		2.000,00		2.000,00

P.D.C.	CAPITOLO	ANNO	ACC.	DESCRIZIONE PROVVEDIMENTO	C.AN. CDR V.EC.	ASSESTATO	REVERSALI	RESIDUO
		2020	1340	TRASFERIMENTO DELLA REGIONE PER LA MESSA I N SICUREZZA DELLA PALESTRA DI VIA CAGLIARI DD 27/2020 14/05/2020 E		250.000,00	224.829,60	25.170,40
		2020	1341	TRASFERIMENTO DELLA REGIONE PER LA MESSA I N SICUREZZA CAMPO CA' DE RISSI A MOLASSANA DD 27/2020 14/05/2020 E		250.000,00	100.000,00	150.000,00
		2020	1561	RIQUALIF. IMP. SPORTIVO NICO SAPIO A PEGLI . VALIDAZIONE PROGETTO DEFINITIVO -APPROV. ED INDIV. MODALITÀ DI GARA PER AFFID. IN APPALTO TRAMITE PROCED. APERTA DELLA PROGETT. ESECUTIVA ED ESECUZ. LAVO DD 85/2020 10/08/2020 E		2.400.000,00		2.400.000,00
				TOTALE ANNO COMPETENZA 2020		2.900.000,00	324.829,60	2.575.170,40
				TOTALE CAPITOLO 74016/0/0		2.902.000,00	324.829,60	2.577.170,40
4 1 102	75004/0/0			*CONTRIBUTI AGLI INVESTIMENTI DA AMMINISTRAZIONI LOCALI	3400 99 806			
		2006	1691	ACQUISIZIONE PORZIONI DI AREE DI PROPRIETA ' DEL CONDOMINIO DI GENOVA BOLZANETO VIA PASTORINO CIV. 22-22A MEDIANTE PERMUTA CON AREA LIMITROFA. DC 10/2007 13/02/2007 E		125.328,00		125.328,00
				TOTALE ANNO COMPETENZA 2006		125.328,00		125.328,00
				TOTALE CAPITOLO 75004/0/0		125.328,00		125.328,00
4 1 102	75005/0/0			*CONTRIBUTI DA CITTA' METROPOLITANA PER INVESTIMENTI	3400 99 808			
		2011	1349	APPROVAZIONE DEL DIVERSO UTILIZZO DEI FOND I DISPONIBILI SU MUTUO A CARICO STATO A FA VORESISTEMAZIONE IDRAULICA TRATTO TERMINAL E RIO PENEGO DD 38/2011 14/10/2011 E		70.270,89		70.270,89
				TOTALE ANNO COMPETENZA 2011		70.270,89		70.270,89
				TOTALE CAPITOLO 75005/0/0		70.270,89		70.270,89
4 1 201	74010/0/0			*CONTRIBUTI DA PRIVATI	2850 99 806			
		2009	1093	TRASFERIMENTO DA ASS. SPORTIVA TENNIS CLUB SAN PIETRO PER INTERVENTI DI ADEGUAMENTO		5.028,54		5.028,54

P.D.C.	CAPITOLO	ANNO	ACC.	DESCRIZIONE PROVVEDIMENTO	C. AN. CDR V. EC.	ASSESTATO	REVERSALI	RESIDUO
				FUNZIONALE ED IMPIANTISTICO ALLA STRUT TURA SPORTIVA COMUNALE RIO S.MICHELE IN V IA UNGARETTI, 24. DD 4/2009 17/07/2009 E TOTALE ANNO COMPETENZA 2009		5.028,54		5.028,54
				TOTALE CAPITOLO 74010/0/0		5.028,54		5.028,54
4 1 301	75006/0/0			*CONTRIBUTI AGLI INVESTIMENTI DA SOCIETA' CONTROLLATE	3400 99 806			
		2018	1902	RECUPERO WATERFRONT DI LEVANTE: NUOVO VIAL E URBANO SOSTITUTIVO PRIMO TRATTO SOPRAELE VATAALDO MORO CON RIQUALIFICAZ. DELLE MURA STORICHE FRONTE MARE.FINANZ. SPIM DD 34/2018 17/12/2018 E TOTALE ANNO COMPETENZA 2018		498.189,45		498.189,45
				TOTALE ANNO COMPETENZA 2018		498.189,45		498.189,45
				TOTALE CAPITOLO 75006/0/0		498.189,45		498.189,45
4 1 302	73800/0/0			*CONTRIBUTI DA PRIVATI	2450 99 806			
		2012	1586	CIMITERO MONUMENTALE DI STAGLIENO - RECUPE ROE TRASFERIMENTO DA PARTE DI SOCREM PER INTERVENTO DI RAZIONALIZZAZIONE DELLA ZONA INGRESSO LATO PONENTE PER ACCOGLIENZ A TURISTICA E SERVIZI A REALIZZAZION DD 68/2012 30/11/2012 E TOTALE ANNO COMPETENZA 2012		490.022,00		490.022,00
				TOTALE ANNO COMPETENZA 2012		490.022,00		490.022,00
				TOTALE CAPITOLO 73800/0/0		490.022,00		490.022,00
4 1 303	72997/0/0			*CONTRIBUTI AGLI INVESTIMENTI DA IMPRESE	2223 99 806			
		2018	2003	CONTRIBUTO DEL GESTORE SISTEMA IDRICO INTEGRATO DELL'ATO DI GENOVA DD 32/2018 20/12/2018 E TOTALE ANNO COMPETENZA 2018		408.411,01		408.411,01
				TOTALE ANNO COMPETENZA 2018		408.411,01		408.411,01
		2019	1683	LAVORI DI POTENZIAMENTO DELLA RETE BIANCA INVIA FERRI TRA I CIVICI 2R E 32R. APPROVAZIONE DEL PROGETTO ESECUTIVO, D EI LAVORI E INDIVIDUAZIONE DELLE MODALI TA; DI GARA. DD 66/2019		11.732,42		11.732,42



P.D.C.	CAPITOLO	ANNO	ACC.	DESCRIZIONE PROVVEDIMENTO	C. AN. CDR V. EC.	ASSESTATO	REVERSALI	RESIDUO
				22/11/2019 E TOTALE ANNO COMPETENZA 2019		11.732,42		11.732,42
				TOTALE CAPITOLO 72997/0/0		420.143,43		420.143,43
4 1 303	73006/0/0			*CONTRIBUTI AGLI INVESTIMENTI DA IMPRESE	326 99 806			
		2013	1532	SCOMPUTO CANONI ALLA VITTORIO AL MARE SAS PER RICONOSCIMENTO DELL'IMPORTO DI EURO 38.137,20 PER ESECUZIONE INTERVENTI DI MANUTENZIONE STRAORDINARIA IMMOBILE DI CIVICA PROPRIETA' SITO IN BELVEDER DD 101/2013 30/09/2013 E		38.137,20		38.137,20
		2013	1535	AFFIDAMENTO IN CONCESSIONE ALLA RI.GENOVA IMMOBILI DI CIVICA PROPRIETA' SOGGETTI A RECUPERO EDILIZIO SITI IN VICO S.FEDE 6 E VICO LARGO 2. DD 144/2013 25/11/2013 E		204.500,00		204.500,00
		2013	1541	DEFINIZIONE RAPPORTI ECONOMICI CON C.A.S.T . SAN DESIDERIO PER OPERE DI MANUTENZ. STRAORD. SU CIV. IMMOB. V. ETTORE BISA GNO 70. DD 170/2013 02/12/2013 E		202.917,75		202.917,75
		2013	1556	ACCERTAMENTO E CONTESTUALE IMPEGNO DELLA SOMMA DA RICONOSCERSI AI LOCATARI DEI CI VICIIMMOBILI SITI IN PIAZZA DELL'OLMO 4 E 5, PERL'EFFETTUAZIONE DI LAVORI DI COMPLET AMENTO. DD 169/2013 02/12/2013 E		57.440,76		57.440,76
		2013	1562	DEFINIZ. RAPP. ECONOMICI CON ASSOCIAZ. NOI PER LA VITA X OPERE DI RISTRUTTURAZ. DEL CIVICO IMMOBILE IN SAL. BERSEZIO 43. DD 172/2013 04/12/2013 E		859.207,94		859.207,94
		2013	1586	DEFINIZIONE DEI RAPPORTI ECONOMICI CON IL CENTRO ATTIVITA' RIABILITATIVE EDUCATIVE SOCIALI - C.A.R.E.S. A FRONTE DELL'ESECUZIONE DI OPERE DI RISTRUTT URAZIONESU UNA PORZIONE DEL CIVICO IMMOBIL DD 181/2013 13/12/2013 E		265.159,30		265.159,30
		2013	1589	DEFINIZIONE DEI RAPPORTI ECONOMICI CON LA COMUNITA' SAN BENEDETTO AL PORTO A FRONT E DELL'ESECUZIONE DI OPERE DI MANUTENZIO NE STRAORDINARIA E ADEGUAMENTO DI IMPIA NTI SU N. 3 IMMOBILI SITI IN PIAZZA ADRIA		79.200,00		79.200,00

P.D.C.	CAPITOLO	ANNO	ACC.	DESCRIZIONE PROVVEDIMENTO	C.AN. CDR V.EC.	ASSESTATO	REVERSALI	RESIDUO
				DD 183/2013 17/12/2013 E TOTALE ANNO COMPETENZA 2013		1.706.562,95		1.706.562,95
		2014	1227	DEFINIZIONE DEI RAPPORTI ECONOMICI CON L'ASSOCIAZIONE CONGREGAZIONE OPERAI EVANGELICI FRANZONIANI, A FRONTE DELL'ESECUZIONE DI OPERE DI RISTRUTT URAZIONE E VALORIZZAZIONE SUL CIVICO IMMOBI DD 154/2014 03/12/2014 E TOTALE ANNO COMPETENZA 2014		608.887,52		608.887,52
		2016	2035	ASSEGNAZIONE A SVILUPPO GENOVA S.P.A. DI SPAZI DI CIVICA PROPRIETA' SITI IN VIA S AN GIORGIO 1 (EX SCUOLA GARAVENTA) DD 196/2016 15/12/2016 E TOTALE ANNO COMPETENZA 2016		593.865,40		593.865,40
		2019	1550	CONC. GIARDINI LUZZATI ACCERTAM. CANONE E COMPENSAZIONE PER LAVORI EFFETTUATI DAL CONCESS. AI SENSI DI QUANTO DISPOSTO D AL CAPITOLATO SPECIALE E CONTEST.APPROV .DEL PIANO DI RIENTRO DI CUI ALL'ATTO T DD 103/2019 15/10/2019 E TOTALE ANNO COMPETENZA 2019		199.331,23		199.331,23
				TOTALE CAPITOLO 73006/0/0		3.108.647,10		3.108.647,10
4	1	303	73010/0/0	*CONTRIBUTI DI CAPITALI DA PRIVATI	326 99 806			
		2019	1306	INTERVENTO RIQUALIFICAZIONE URBANA PERIFER IELAVORI EX MERCATO OVOAVICOLO DI V. DEL CAMPASSO DD 38/2019 20/06/2019 E TOTALE ANNO COMPETENZA 2019		264.456,16		264.456,16
				TOTALE CAPITOLO 73010/0/0		264.456,16		264.456,16
4	1	303	73049/0/0	*CONTRIBUTI DA PRIVATI	2800 99 806			
		2014	970	ESCUSSIONE POLIZZA FIDEJUSSORIA DA AMBIENT E E TERRITORIO SRL PER RISOLUZIONE IN DANN O CONTRATTO DI MANUTENZIONE STRAORDINARI A E RECUPERO AMBIENTALE DEL PARCO DI VIL LA DURAZZO PALLAVICINI A PEGLI - 3° L		209.598,96		209.598,96

P.D.C.	CAPITOLO	ANNO	ACC.	DESCRIZIONE PROVVEDIMENTO	C. AN. CDR V. EC.	ASSESTATO	REVERSALI	RESIDUO
				DD 27/2014 26/06/2014 E				
		2014	971	INTROITO PENALE DA AMBIENTE E TERRITORIO S RLPER RISOLUZIONE IN DANNO CONTRATTO DI MANUTENZIONE STRAORDINARIA E RECUPERO AMBIENTALE DEL PARCO DI VILLA DURAZZ O PALLAVICINI A PEGLI - 3° LOTTO		116.508,59		116.508,59
				DD 27/2014 26/06/2014 E				
				TOTALE ANNO COMPETENZA 2014		326.107,55		326.107,55
				TOTALE CAPITOLO 73049/0/0		326.107,55		326.107,55
4 1 303	73309/0/0			*CONTRIBUTI DA PRIVATI	3510 99 806			
		2021	2042	PENALE PER RITARDO NELLA CONSEGNA DD 22/2021 05/11/2021 E		1.578.181,82	29.758,84	1.548.422,98
				TOTALE ANNO COMPETENZA 2021		1.578.181,82	29.758,84	1.548.422,98
				TOTALE CAPITOLO 73309/0/0		1.578.181,82	29.758,84	1.548.422,98
4 1 303	73804/0/0			*CONTRIBUTI AGLI INVESTIMENTI DA IMPRESE	2193 99 806			
		2021	1302	MASTERPLAN DI RIGENERAZIONE DEL QUADRANTE POLCEVERA DENOMINATO IL CERCHIO ROSSO - PROGETTO DI FATTIBILITÀ TECNICO ED ECO NOMICADEL PARCO DEL PONTE CONTRIBUTO ECONO MICO ERGSPA DD 22/2021 07/04/2021 E		124.176,58		124.176,58
				TOTALE ANNO COMPETENZA 2021		124.176,58		124.176,58
				TOTALE CAPITOLO 73804/0/0		124.176,58		124.176,58
4 1 303	74014/0/0			*CONTRIBUTI AGLI INVESTIMENTI DA IMPRESE	2850 99 806			
		2016	2053	IMPIANTO SPORTIVO VIA CAMPANELLA - CANONI DOVUTI E COMPENSATI DA TENNIS CLUB LE PA LME DD 91/2016 27/12/2016 E		116.734,00		116.734,00
				TOTALE ANNO COMPETENZA 2016		116.734,00		116.734,00
		2017	1492	CANONI COMPENSATI AL CONSORZIO CAMPO SPORTIVO BRANEGA GESTORE DELL'IMPIANTO D I VIA BRANEGA 10 DD 33/2017		2.203,00		2.203,00

P.D.C.	CAPITOLO	ANNO	ACC.	DESCRIZIONE PROVVEDIMENTO	C. AN. CDR V. EC.	ASSESTATO	REVERSALI	RESIDUO
		2017	1808	19/05/2017 E CONCESSIONE AL CONSORZIO CAMPO SPORTIVO BRANEGA DELL'IMPIANTO SITO IN VIA BRANEG A 10 DD 80/2017 15/11/2017 E TOTALE ANNO COMPETENZA 2017		245,60		245,60
				TOTALE CAPITOLO 74014/0/0		119.182,60		119.182,60
4 1 303	74510/0/0			*RIENTRI EX LEGGE 266/97	3230 99 806			
		2019	152	RIENTRI DA FILSE EX LEGGE 266/97 - ANNUALITA' 2018 DD 129/2018 22/10/2018 E TOTALE ANNO COMPETENZA 2019		15.534,32	14.627,25	907,07
		2020	59	RIENTRI DA FILSE SPA EX LEGGE 266/97-ANNUALITA' 2018 DD 129/2018 22/10/2018 E		22.838,40	11.192,66	11.645,74
		2020	111	ACCERTAMENTO DELLE SOMME RIENTRANTI DA FINANZIAMENTO CONCESSO CON DETERMINAZION E DIRIGENZIALE N. 2017-163.0.0.-56 - RIE NTRI EX LEGGE 266/97 DD 81/2019 19/07/2019 E TOTALE ANNO COMPETENZA 2020		16,62		16,62
		2021	6	RIENTRI DA FILSE SPA EX LEGGE 266/97-ANNUALITA' 2018 DD 12/2019 15/02/2019 E		22.838,40		22.838,40
		2021	15	ACCERTAMENTO DELLE SOMME RIENTRANTI DA FINANZIAMENTO CONCESSO CON DETERMINAZION E DIRIGENZIALE N. 2017-163.0.0.-56 - RIE NTRI EX LEGGE 266/97 DD 81/2019 19/07/2019 E		1.447,52	844,38	603,14
		2021	16	SOMME RIENTRANTI DA FINANZIAMENTO CONCESSO CON DETERMINAZIONE DIRIGENZIALE 2016-163.0.0.-61 ALLA DITTA MOR GUIDO - LEGGE 266/97 DD 90/2019 08/08/2019 E		0,02		0,02
		2021	1516	ACCERTAMENTO DELLE SOMME CHE RIENTRERANNO A SEGUITO DELL'ASSEGNAZIONE DI AGEVOLAZION E FINANZIARIA ALL'IMPRESA AQUA&ARIA SRL ANNO 2021		3.128,60		3.128,60

P.D.C.	CAPITOLO	ANNO	ACC.	DESCRIZIONE PROVVEDIMENTO	C. AN. CDR V. EC.	ASSESTATO	REVERSALI	RESIDUO
				DD 39/2021 08/06/2021 E TOTALE ANNO COMPETENZA 2021		27.414,54	844,38	26.570,16
				TOTALE CAPITOLO 74510/0/0		65.803,88	26.664,29	39.139,59
4 1 401 73033/0/0				*CONTRIBUTI DA FONDAZIONI	162 99 806			
	2019	1592		CONTRIBUTO DA COMPAGNIA SAN PAOLO PER INTERVENTO DI RECUPERO E RIFUNZIONALIZZAZIONE DELL'IMMOBILE SIT O IN VICO DEL TEATRO NAZIONALE 1 DD 367/2019 05/11/2019 E		200.000,00		200.000,00
	2019	1682		INTERVENTO RIQUALIFIC. V.DEL MOLO 65 A/R - PALAZZO VERDE MAGAZZINI DELL'ABBONDANZA. FINANZ. COMPAGNIA S.PAOLO E FONDAZIONE CARIGE E AFFIDAM. LAVORI RTI GAMBINO . DD 208/2019 14/11/2019 E TOTALE ANNO COMPETENZA 2019		570,98		570,98
				TOTALE ANNO COMPETENZA 2019		200.570,98		200.570,98
	2020	2307		REALIZZAZIONE DEL MUSEO DELLA CITTÀ DI GENOVA - GENOA CITY MUSEUM - LOGGIA DEI BANCHI (MERCANZIA). APPROVAZIONE DEL PROGETTO DEFINITIVO, DEI LAVORI ED INDIVIDUAZIONE DELLE MODALITÀ DI G DD 144/2020 21/12/2020 E		1.450.000,00		1.450.000,00
	2020	2322		CONTRIBUTO DELLA FONDAZIONE COMPAGNIA SAN PAOLO A SOSTEGNO DEL PROGETTO DI REVISIO NE CONSERVATIVA DEL SECONDO PIANO AMMEZZA TO DI PALAZZO ROSSO (SECONDO STRALCIO) DD 179/2020 23/12/2020 E TOTALE ANNO COMPETENZA 2020		470.400,00		470.400,00
				TOTALE ANNO COMPETENZA 2020		1.920.400,00		1.920.400,00
	2021	1303		ACCERTAMENTO ED IMPEGNO DELLE RISORSE EROGATE DALLA FONDAZIONE COMPAGNIA SAN P AOLOA SOSTEGNO DEGLI INTERVENTI DI ADEGUAM ENTO PREVENZIONE INCENDI DEL MUSEO DI STO RIA NATURALE G. DORIA, VIA BRIGATA LIG DD 41/2021 21/04/2021 E		22.838,40		22.838,40
	2021	1305		MUSEO D;ARTE ORIENTALE EDOARDO CHIOSSONE, PIAZZALE MAZZINI 4. RECUPERO DEGLI SPAZI INTERNI, TERRAZZA PER GLI EVENTI, AGGIORNAMENTO SISTEMA IMPIANTISTICO E PREVENZIONE INCENDI. APPROVAZIONE		440.000,00	275.000,00	165.000,00

P.D.C.	CAPITOLO	ANNO	ACC.	DESCRIZIONE PROVVEDIMENTO	C. AN. CDR V. EC.	ASSESTATO	REVERSALI	RESIDUO
				DD 42/2021 22/04/2021 E TOTALE ANNO COMPETENZA 2021		462.838,40	275.000,00	187.838,40
				TOTALE CAPITOLO 73033/0/0		2.583.809,38	275.000,00	2.308.809,38
4 1 599	73019/0/0			*PROGETTO ELIH - MED - CONTRIBUTI (UE)	326 99 815			
		2011	1227	PROGETTO EUROPEO "ELIH-MED ENERGY EFFICIEN CYIN LOW-INCOME HOUSING IN THE MEDITERRANE AN" NELL' AMBITO DEL PROGRAMMA EUROPEO "PROGRAMME MED" ACCERTAMENTO DELL'IM PORTO DESTINATO ALLE ATTIVITA' DI SUPPOR DD 24/2011 28/07/2011 E TOTALE ANNO COMPETENZA 2011		192.182,05		192.182,05
				TOTALE ANNO COMPETENZA 2011		192.182,05		192.182,05
				TOTALE CAPITOLO 73019/0/0		192.182,05		192.182,05
4 1 599	73067/0/0			*CONTRIBUTI AGLI INVESTIMENTI DALL'UNIONE EUROPEA	2800 99 815			
		2019	1349	PATTO PER LA CITTA' DI GENOVA E PROGETTO EUROPEO LAVORI DI RIQUALIFICAZ. EX CASER MA GAVOGLIO PARCO VALLETTA CINQUE SANTI - APPROVAZ. PROGETTO ESECUTIVO E INDIV IDUAZ. DELLE MODALITA' DI GARA. DD 42/2019 11/07/2019 E TOTALE ANNO COMPETENZA 2019		290.805,09		290.805,09
				TOTALE ANNO COMPETENZA 2019		290.805,09		290.805,09
				TOTALE CAPITOLO 73067/0/0		290.805,09		290.805,09
4 1 599	73118/0/0			*CONTRIBUTI COMUNITARI (U.E.)	2260 99 815			
		2020	7	PROGETTO GEN-IUS ALL'INTERNO DEL FINANZIAMENTO PER IL PROGETTO ELENA-CONTRIBUTO B.E.I DD 9/2018 30/03/2018 E TOTALE ANNO COMPETENZA 2020		89.273,45		89.273,45
				TOTALE ANNO COMPETENZA 2020		89.273,45		89.273,45
				TOTALE CAPITOLO 73118/0/0		89.273,45		89.273,45
4 1 599	73163/0/0			*CONTRIBUTI COMUNITARI (U.E.)	3450 99 815			
		2020	2427	PROGRAMMA EUROPEO CEF - PROGETTO INGE - ERZELLI		4.000,00		4.000,00

P.D.C.	CAPITOLO	ANNO	ACC.	DESCRIZIONE PROVVEDIMENTO	C. AN. CDR V. EC.	ASSESTATO	REVERSALI	RESIDUO
				DD 8/2020 02/03/2020 E TOTALE ANNO COMPETENZA 2020		4.000,00		4.000,00
		2021	2054	SERVIZIO DI ORGANIZZAZIONE DELL'EVENTO FINALE DEL PROGETTO INGE (INNOVATIVE SOLUTIONS FOR INTERMODAL NODE GENOA ER ZELLI)NELL'AMBITO DEL PROGRAMMA DI LAVORO PLURIENNALE 2014-2020 CEF - CONNEC DD 44/2021		9.760,00		9.760,00
		2021	2219	PROGRAMMA EUROPEO CEF - PROGETTO INGE - ERZELLI SERVIZIO DI CERTIFICAZIONE (AUDI T) DELLE SPESE SOSTENUTE E RENDICONTATE DD 50/2021 25/11/2021 E 25/11/2021 TOTALE ANNO COMPETENZA 2021		4.567,68		4.567,68
				TOTALE ANNO COMPETENZA 2021		14.327,68		14.327,68
				TOTALE CAPITOLO 73163/0/0		18.327,68		18.327,68
4 1 599	73903/0/0			*CONTRIBUTI COMUNITARI (U.E.)	800 99 815			
		2020	1383	PROGETTO EUROPEO LOSE + LOGISTICA E SICUREZZA DEL TRASPORTO MERCI PER QUANTO DI COMPETENZA DEL CORPO DI POLIZIA LOCALE DD 73/2020 13/05/2020 E TOTALE ANNO COMPETENZA 2020		119.606,43	28.502,90	91.103,53
				TOTALE ANNO COMPETENZA 2020		119.606,43	28.502,90	91.103,53
		2021	1845	PROGETTO EUROPEO LOSE + LOGISTICA E SICUREZZA DEL TRASPORTO MERCI DD 166/2021 14/09/2021 E 14/09/2021		57.410,41		57.410,41
		2021	2720	PROGETTO EUROPEO LOSE + LOGISTICA E SICUREZZA DEL TRASPORTO MERCI DD 166/2021 14/09/2021 E 14/09/2021 TOTALE ANNO COMPETENZA 2021		21.555,59		21.555,59
				TOTALE ANNO COMPETENZA 2021		78.966,00		78.966,00
				TOTALE CAPITOLO 73903/0/0		198.572,43	28.502,90	170.069,53
4 1 108	70007/0/0			*ALIENAZIONE DI BENI IMMOBILI L.560/93	326 99 820			
		2020	1675	ALIENAZIONE IMMOBILI EDILIZIA RESIDENZIALE PUBBLICA LEGGE 560/93 DD 124/2020 17/09/2020 E 17/09/2020 TOTALE ANNO COMPETENZA 2020		1.062,08		1.062,08
				TOTALE ANNO COMPETENZA 2020		1.062,08		1.062,08

P.D.C.	CAPITOLO	ANNO	ACC.	DESCRIZIONE PROVVEDIMENTO	C. AN. CDR V. EC.	ASSESTATO	REVERSALI	RESIDUO
		2021	2053	VENDITA - AI SENSI DELLA LEGGE N. 560/1993 E DELLA LEGGE REGIONALE N. 40/2012 AI PROF UGHI ITALIANI DI ALLOGGI DI EDILIZIA SOCIAL E, IN ESECUZIONE DELLA DELIBERAZIONE DI CO NSIGLIO COMUNALE N. 62/2019 DD 82/2021 09/11/2021 E TOTALE ANNO COMPETENZA 2021		3.251,26		3.251,26
				TOTALE ANNO COMPETENZA 2021		3.251,26		3.251,26
				TOTALE CAPITOLO 70007/0/0		4.313,34		4.313,34
4 1 108	70009/0/0			*ALIENAZIONE DI BENI IMMOBILI (AREA COMMERCIALE)	326 1349 820			
		2021	1580	ACQUISTO DA RFI S.P.A. DELL'EX SCALO MERCI DI GENOVA FEGINO E ACCERTAMENTO DI PARI SOMMA DI EURO 771.040,00 PER LA RIVEND ITA DEL MEDESIMO COMPENDIO AD AMIU S.P.A . - QUOTAIMPONIBILE VENDITA AD AMIU DD 54/2021 22/06/2021 E TOTALE ANNO COMPETENZA 2021		632.000,00		632.000,00
				TOTALE ANNO COMPETENZA 2021		632.000,00		632.000,00
				TOTALE CAPITOLO 70009/0/0		632.000,00		632.000,00
4 1 108	70019/0/0			*ALIENAZIONI IMMOBILI PER PERMUTE	326 1349 820			
		2021	1396	CESSIONE A TITOLO DI PERMUTA AREA DI CIVIC A PROPRIETÀ POSTA IN FREGIO A VIA BALLEYDI ER, COMPOSTA DA TRE PARTICELLE CONTIGUE, CEN-SITA ALL'AGENZIA DEL TERRITORIO DI GENOVA, CATASTO TERRENI, SEZIONE 4 DD 5/2021 28/04/2021 E 28/04/2021 TOTALE ANNO COMPETENZA 2021		9.130,00		9.130,00
				TOTALE ANNO COMPETENZA 2021		9.130,00		9.130,00
				TOTALE CAPITOLO 70019/0/0		9.130,00		9.130,00
4 1 108	72952/0/0			*CESSIONE DI DIRITTI REALI (AREA COMMERCIALE)	2010 99 820			
		2006	533	COSTITUZIONE A FAVORE SOC. STADIO DEL NUOT O SPA, CONCESSIONARIA DEL CONTRATTO DI COSTRUZ. E GESTIONE PER IL RECUPERO DE LLO STADIO DEL NUOTO DI ALBARO, DEL DIR. DI SUPERFICIE SULL'AREA DA DESTINARSI DG 60/2006 26/01/2006 E TOTALE ANNO COMPETENZA 2006		99.540,00		99.540,00
				TOTALE ANNO COMPETENZA 2006		99.540,00		99.540,00



P.D.C.	CAPITOLO	ANNO	ACC.	DESCRIZIONE PROVVEDIMENTO	C. AN. CDR V. EC.	ASSESTATO	REVERSALI	RESIDUO
				TOTALE CAPITOLO	72952/0/0	99.540,00		99.540,00
4 1 201	72951/0/0			*(A STRALCIO) PROVENTI VENDITA DIRITTI DI SUPERFICIE	2010 99 820			
		2000	54	CESSIONE IN PIENA PROPRIETA' DI AREE GIA' CONCESSE IN DIRITTO DI SUPERFICIE RELATIVAMENTE A QUOTE D'AREA ALLOGGI DIVERSI. LS 448/1998 23/12/1998 E TOTALE ANNO COMPETENZA 2000		0,08		0,08
				TOTALE CAPITOLO	72951/0/0	0,08		0,08
4 1 101	73202/0/0			*CONTRIBUTI PER CONCESSIONI EDILIZIE DIVERSE	2220 1042 806			
		2021	1671	TRANSAZIONE PER VERTENZA TRA IL COMUNE DI GENOVA, I SIGNORI MARCELLO E SEBASTIAN CAMBI, LA SIGNORA ANNA BOZANO E LA SOCIETA' DAST 2017 S.R.L. PER RISANAMENTO DEL DANNO DERIVANTE DALL'ESECUZIONE DI LAVORI DD 43/2021 21/07/2021 E TOTALE ANNO COMPETENZA 2021		28.555,20		28.555,20
				TOTALE CAPITOLO	73202/0/0	28.555,20		28.555,20
4 1 499	73204/0/0			*(A STRALCIO) SANZIONI RELATIVE A CONCESSIONI EDILIZIE	2220 1042 806			
		2019	1552	RICHIESTE DI SANATORIE EDILIZIE- IMPEGNO E ACCERTAMENTO DI 1.000,00 EURO A TITOLO DI SANZIONI A CARICO DEL COMUNE DI GENOVA DD 137/2019 16/10/2019 E		1.000,00		1.000,00
		2019	1659	RICHIESTE DI SANATORIE EDILIZIE- IMPEGNO E ACCERTAMENTO DI 1.000,00 EURO A TITOLO DI SANZIONI A CARICO DEL COMUNE DI GENOVA - IMMOBILE PIAZZA CADEVILLA 7 R-9 R DD 157/2019 21/11/2019 E TOTALE ANNO COMPETENZA 2019		1.000,00		1.000,00
				TOTALE ANNO COMPETENZA 2019		2.000,00		2.000,00
				TOTALE CAPITOLO	73204/0/0	2.000,00		2.000,00
4 1 499	73305/0/0			*ENTRATE STRAORDINARIE IN CONTO CAPITALE	165 99 806			

P.D.C.	CAPITOLO	ANNO	ACC.	DESCRIZIONE PROVVEDIMENTO	C. AN. CDR V. EC.	ASSESTATO	REVERSALI	RESIDUO
		2017	1389	DECRETO COMM.DELEGATO 3903 N. 227/2012 - EVENTI CALAMITOSI DEL 4 OTTOBRE 2010 - APPROVAZIONE II PIANO STRALCIO INTERVE NTI RISCHIO ATTIVO - TORRENTE CHIARAVAGN A AREA ILVA - REISCRIZIONE ACC. 2013/1679 DD 147/2013 23/12/2013 E TOTALE ANNO COMPETENZA 2017		183.000,21		183.000,21
				TOTALE ANNO COMPETENZA 2017		183.000,21		183.000,21
				TOTALE CAPITOLO 73305/0/0		183.000,21		183.000,21
4 1	499 73335/0/0			*(A STRALCIO) CONDONO EDILIZIO - SANZIONI PER ABUSI IN ZONE VINCOLATE	2220 1042 806			
		2020	1974	RICHIESTE DI SANATORIE EDILIZIE - ACCERTAMENTO A TITOLO DI SANZIONE PECUNI ARIAPAESAGGISTICA A CARICO DEL COMUNE DI G ENOVA DD 154/2020 13/11/2020 E TOTALE ANNO COMPETENZA 2020		5.418,83		5.418,83
				TOTALE ANNO COMPETENZA 2020		5.418,83		5.418,83
				TOTALE CAPITOLO 73335/0/0		5.418,83		5.418,83
				TOTALE TITOLO 4		289.953.493,43	51.576.113,18	238.377.380,25
5 1	102 70004/0/0			*ALIENAZIONE QUOTE AZIONARIE	2300 1342 820			
		2011	1409	ACCERTAMENTO DEL RIMBORSO DELLA PARTECIPAZIONE DEL COMUNE DI GENOVA NELL A COOPERATIVA ARTIGIANA DI GARANZIA DELL A PROVINCIA DI GENOVA (COARGE) DD 24/2011 18/10/2011 E TOTALE ANNO COMPETENZA 2011		20.000,44	10.000,00	10.000,44
				TOTALE ANNO COMPETENZA 2011		20.000,44	10.000,00	10.000,44
		2014	980	PRESA D'ATTO DELLA CHIUSURA DELLA LIQUIDAZIONE DELLA RETROPORTO DI ALESSAN DRIAS.R.L. -QUOTA CREDITO TRIBUTARIO SPETT ANTE AL COMUNE DI GENOVA DD 17/2014 09/07/2014 E TOTALE ANNO COMPETENZA 2014		1.380,00		1.380,00
				TOTALE ANNO COMPETENZA 2014		1.380,00		1.380,00
				TOTALE CAPITOLO 70004/0/0		21.380,44	10.000,00	11.380,44
5 1	104 75200/0/0			*RISCOSSIONE CREDITI DI BREVE TERMINE	2223 1323 963			
		2019	1513 1	STRALCIO 1 LOTTO LAVORI REALIZZAZIONE		5.531.121,31		5.531.121,31

P.D.C.	CAPITOLO	ANNO	ACC.	DESCRIZIONE PROVVEDIMENTO	C. AN. CDR V. EC.	ASSESTATO	REVERSALI	RESIDUO
				GALLERIA SCOLMTRICE TORRENTE BISAGNO A SERVIZIO TORR. FEREGGIANO, NOCE E ROVA RE - ACC.TO E IMPE DELL' ANTICIPAZIONE A FAVORE DELLA CONTABILITA' SPECIALE IN BAN DD 44/2019 23/09/2019 E TOTALE ANNO COMPETENZA 2019		5.531.121,31		5.531.121,31
		2020	127	1 STRALCIO 1 LOTTO LAVORI REALIZZAZIONE GALLERIA SCOLMTRICE TORRENTE BISAGNO A SERVIZIO TORR. FEREGGIANO, NOCE E ROVA RE - ACC.TO E IMPE DELL' ANTICIPAZIONE A FAVORE DELLA CONTABILITA' SPECIALE IN BAN DD 44/2019 23/09/2019 E		2.895.000,00		2.895.000,00
		2020	1496	Progettazione esecutiva ed esecuzione del 1° stralcio funzionale del 1° lotto dei lav ori per la realizzazione della galleria scolmatrice del torrente Bisagno, a servizi dei torrenti Fereggiano, Noce e Ro DD 42/2020 15/07/2020 E TOTALE ANNO COMPETENZA 2020		1.792.518,55		1.792.518,55
				TOTALE CAPITOLO 75200/0/0		10.218.639,86		10.218.639,86
5 1 701	77250/0/0			*PRELEVAMENTI	165 1199 963			
		2013	274	MUTUI CASSA DDPPCONCESSI 2012 E RETRO REGOLARIZ.CONTABILE IMPORTI RIVENIENTI E DEPOSITATI PRESSO CDP,QUALI IMPIEGO LIQUIDATA' COME PREVISTO NORMATIVA ARMONIZZAZIONE DEI BILANCI CON DPC DD 1/2013 17/01/2013 E		78.797,22		78.797,22
		2013	280	MUTUI CASSA DDPPCONCESSI 2012 E RETRO REGOLARIZ.CONTABILE IMPORTI RIVENIENTI E DEPOSITATI PRESSO CDP,QUALI IMPIEGO LIQUIDATA' COME PREVISTO NORMATIVA ARMONIZZAZIONE DEI BILANCI CON DPC DD 1/2013 17/01/2013 E		14.239,27	2.290,94	11.948,33
		2013	287	MUTUI CASSA DDPPCONCESSI 2012 E RETRO REGOLARIZ.CONTABILE IMPORTI RIVENIENTI E DEPOSITATI PRESSO CDP,QUALI IMPIEGO LIQUIDATA' COME PREVISTO NORMATIVA ARMONIZZAZIONE DEI BILANCI CON DPC DD 1/2013 17/01/2013 E		70.549,56		70.549,56
		2013	288	MUTUI CASSA DDPPCONCESSI 2012 E RETRO		811,01		811,01

P.D.C.	CAPITOLO	ANNO	ACC.	DESCRIZIONE PROVVEDIMENTO	C. AN. CDR V. EC.	ASSESTATO	REVERSALI	RESIDUO
				REGOLARIZ.CONTABILE IMPORTI RIVENIENTI E DEPOSITATI PRESSO CDP,QUALI IMPIEGO LIQUIDATA' COME PREVISTO NORMATIVA ARMONIZZAZIONE DEI BILANCI CON DPC DD 1/2013 17/01/2013 E				
2013	290			MUTUI CASSA DDPPCONCESSI 2012 E RETRO REGOLARIZ.CONTABILE IMPORTI RIVENIENTI E DEPOSITATI PRESSO CDP,QUALI IMPIEGO LIQUIDATA' COME PREVISTO NORMATIVA ARMONIZZAZIONE DEI BILANCI CON DPC DD 1/2013 17/01/2013 E		48.861,50	41.277,17	7.584,33
2013	293			MUTUI CASSA DDPPCONCESSI 2012 E RETRO REGOLARIZ.CONTABILE IMPORTI RIVENIENTI E DEPOSITATI PRESSO CDP,QUALI IMPIEGO LIQUIDATA' COME PREVISTO NORMATIVA ARMONIZZAZIONE DEI BILANCI CON DPC DD 1/2013 17/01/2013 E		97.328,74		97.328,74
2013	294			MUTUI CASSA DDPPCONCESSI 2012 E RETRO REGOLARIZ.CONTABILE IMPORTI RIVENIENTI E DEPOSITATI PRESSO CDP,QUALI IMPIEGO LIQUIDATA' COME PREVISTO NORMATIVA ARMONIZZAZIONE DEI BILANCI CON DPC DD 1/2013 17/01/2013 E		54.769,34	10.042,23	44.727,11
2013	296			MUTUI CASSA DDPPCONCESSI 2012 E RETRO REGOLARIZ.CONTABILE IMPORTI RIVENIENTI E DEPOSITATI PRESSO CDP,QUALI IMPIEGO LIQUIDATA' COME PREVISTO NORMATIVA ARMONIZZAZIONE DEI BILANCI CON DPC DD 1/2013 17/01/2013 E		2.153,78		2.153,78
2013	305			MUTUI CASSA DDPPCONCESSI 2012 E RETRO REGOLARIZ.CONTABILE IMPORTI RIVENIENTI E DEPOSITATI PRESSO CDP,QUALI IMPIEGO LIQUIDATA' COME PREVISTO NORMATIVA ARMONIZZAZIONE DEI BILANCI CON DPC DD 1/2013 17/01/2013 E		309.873,29	725,99	309.147,30
2013	310			MUTUI CASSA DDPPCONCESSI 2012 E RETRO REGOLARIZ.CONTABILE IMPORTI RIVENIENTI E DEPOSITATI PRESSO CDP,QUALI IMPIEGO LIQUIDATA' COME PREVISTO NORMATIVA ARMONIZZAZIONE DEI BILANCI CON DPC DD 1/2013 17/01/2013 E		120.728,84	275,83	120.453,01
2013	312			MUTUI CASSA DDPPCONCESSI 2012 E RETRO REGOLARIZ.CONTABILE IMPORTI RIVENIENTI E DEPOSITATI PRESSO CDP,QUALI IMPIEGO		122.238,06	116.978,37	5.259,69

P.D.C.	CAPITOLO	ANNO	ACC.	DESCRIZIONE PROVVEDIMENTO	C. AN. CDR V. EC.	ASSESTATO	REVERSALI	RESIDUO
				LIQUIDATA' COME PREVISTO NORMATIVA ARMONIZZAZIONE DEI BILANCI CON DPC DD 1/2013 17/01/2013 E TOTALE ANNO COMPETENZA 2013		920.350,61	171.590,53	748.760,08
		2014	104	MUTUI CASSA DDPPCONCESSI 2013 REGOLARIZ.CONTABILE IMPORTI RIVENIENTI E DEPOSITATI PRESSO CDP DD 31/2013 19/11/2013 E		111.215,06		111.215,06
		2014	105	MUTUI CASSA DDPPCONCESSI 2013 REGOLARIZ.CONTABILE IMPORTI RIVENIENTI E DEPOSITATI PRESSO CDP DD 34/2013 19/11/2013 E		73.923,87		73.923,87
		2014	108	MUTUI CASSA DDPPCONCESSI 2013 REGOLARIZ.CONTABILE IMPORTI RIVENIENTI E DEPOSITATI PRESSO CDP DD 36/2013 19/11/2013 E		47.130,29	233,00	46.897,29
		2014	114	MUTUI CASSA DDPPCONCESSI 2013 REGOLARIZ.CONTABILE IMPORTI RIVENIENTI E DEPOSITATI PRESSO CDP DD 45/2013 28/11/2013 E		93.916,27		93.916,27
		2014	115	MUTUI CASSA DDPPCONCESSI 2013 REGOLARIZ.CONTABILE IMPORTI RIVENIENTI E DEPOSITATI PRESSO CDP DD 46/2013 28/11/2013 E		23.989,12		23.989,12
		2014	123	MUTUI CASSA DDPPCONCESSI 2013 REGOLARIZ.CONTABILE IMPORTI RIVENIENTI E DEPOSITATI PRESSO CDP DD 49/2013 02/12/2013 E		34.112,97		34.112,97
		2014	127	MUTUI CASSA DDPPCONCESSI 2013 REGOLARIZ.CONTABILE IMPORTI RIVENIENTI E DEPOSITATI PRESSO CDP DD 54/2013 03/12/2013 E TOTALE ANNO COMPETENZA 2014		710.105,82		710.105,82
				TOTALE ANNO COMPETENZA 2014		1.094.393,40	233,00	1.094.160,40
		2015	95	MUTUI CASSA DDPP CONCESSI NEL 2014 REGOLARIZZAZIONE CONTABILE IMPORTI RIVENIENTI E DEPOSITATI PRESSO CDP COM E IMPIEGO LIQUIDITA' DD 3/2015 19/01/2015 E		184.454,32		184.454,32
		2015	97	MUTUI CASSA DDPP CONCESSI NEL 2014 REGOLARIZZAZIONE CONTABILE IMPORTI		30.954,23		30.954,23

P.D.C.	CAPITOLO	ANNO	ACC.	DESCRIZIONE PROVVEDIMENTO	C. AN. CDR V. EC.	ASSESTATO	REVERSALI	RESIDUO
				RIVENIENTI E DEPOSITATI PRESSO CDP COM E IMPIEGO LIQUIDITA' DD 3/2015 19/01/2015 E				
2015	100			MUTUI CASSA DDPP CONCESSI NEL 2014 REGOLARIZZAZIONE CONTABILE IMPORTI RIVENIENTI E DEPOSITATI PRESSO CDP COM E IMPIEGO LIQUIDITA' DD 3/2015 19/01/2015 E		209.448,92	73.839,71	135.609,21
2015	101			MUTUI CASSA DDPP CONCESSI NEL 2014 REGOLARIZZAZIONE CONTABILE IMPORTI RIVENIENTI E DEPOSITATI PRESSO CDP COM E IMPIEGO LIQUIDITA' DD 3/2015 19/01/2015 E		444.866,20	80.217,40	364.648,80
2015	102			MUTUI CASSA DDPP CONCESSI NEL 2014 REGOLARIZZAZIONE CONTABILE IMPORTI RIVENIENTI E DEPOSITATI PRESSO CDP COM E IMPIEGO LIQUIDITA' DD 3/2015 19/01/2015 E		51.256,47	38.816,66	12.439,81
2015	107			MUTUI CASSA DDPP CONCESSI NEL 2014 REGOLARIZZAZIONE CONTABILE IMPORTI RIVENIENTI E DEPOSITATI PRESSO CDP COM E IMPIEGO LIQUIDITA' DD 3/2015 19/01/2015 E		390.280,55	303.299,65	86.980,90
2015	745			MUTUI CASSA DDPP CONCESSI NEL 2014 REGOLARIZZAZIONE CONTABILE IMPORTI RIVENIENTI E DEPOSITATI PRESSO CDP COM E IMPIEGO LIQUIDITA' DD 3/2015 19/01/2015 E		13.799,94		13.799,94
				TOTALE ANNO COMPETENZA 2015		1.325.060,63	496.173,42	828.887,21
2016	526			MUTUI CASSA DDPP CONCESSI NEL 2015 REGOLARIZZAZIONE CONTABILE IMPORTI RIVENIENTI E DEPOSITATI PRESSO CDP COM E IMPIEGO LIQUIDITA' DD 2/2016 13/01/2016 E		5.542,58	4.210,13	1.332,45
2016	527			MUTUI CASSA DDPP CONCESSI NEL 2015 REGOLARIZZAZIONE CONTABILE IMPORTI RIVENIENTI E DEPOSITATI PRESSO CDP COM E IMPIEGO LIQUIDITA' DD 2/2016 13/01/2016 E		84.492,98	26.458,36	58.034,62
2016	529			MUTUI CASSA DDPP CONCESSI NEL 2015 REGOLARIZZAZIONE CONTABILE IMPORTI RIVENIENTI E DEPOSITATI PRESSO CDP COM		21.426,77		21.426,77

P.D.C.	CAPITOLO	ANNO	ACC.	DESCRIZIONE PROVVEDIMENTO	C. AN. CDR V. EC.	ASSESTATO	REVERSALI	RESIDUO
				E IMPIEGO LIQUIDITA' DD 2/2016 13/01/2016 E				
2016	533			MUTUI CASSA DDPP CONCESSI NEL 2015 REGOLARIZZAZIONE CONTABILE IMPORTI RIVENIENTI E DEPOSITATI PRESSO CDP COM		105.977,59		105.977,59
				E IMPIEGO LIQUIDITA' DD 2/2016 13/01/2016 E				
2016	534			MUTUI CASSA DDPP CONCESSI NEL 2015 REGOLARIZZAZIONE CONTABILE IMPORTI RIVENIENTI E DEPOSITATI PRESSO CDP COM		432.792,94	72.924,43	359.868,51
				E IMPIEGO LIQUIDITA' DD 2/2016 13/01/2016 E				
2016	537			MUTUI CASSA DDPP CONCESSI NEL 2015 REGOLARIZZAZIONE CONTABILE IMPORTI RIVENIENTI E DEPOSITATI PRESSO CDP COM		164.720,78	600,00	164.120,78
				E IMPIEGO LIQUIDITA' DD 2/2016 13/01/2016 E				
				TOTALE ANNO COMPETENZA 2016		814.953,64	104.192,92	710.760,72
2017	1183			MUTUI CASSA DEPOSITI E PRESTITI CONCESSI N EL2016-REGOLARIZZAZIONE CONTABILE DEGLI IMPORTI RIVENIENTI E DEPOSITATI PRESSO CDP QUALE IMPIEGO DELLA LIQUIDITA' COME PREVISTODALLA NORMATIVA SULL'ARMONIZZAZION DD 2/2017 06/02/2017 E		6.376.276,10	1.088.684,18	5.287.591,92
				TOTALE ANNO COMPETENZA 2017		6.376.276,10	1.088.684,18	5.287.591,92
2018	370			MUTUI CASSA DEPOSITI E PRESTITI CONCESSI N EL2017. REGOLARIZZAZIONE CONTABILE DEGLI IMPORTI RIVENIENTI E DEPOSITATI PRESSO CDP, QUALE IMPIEGO DELLA LIQUIDITA', AI S ENSI DELD.LGS. N. 118 DEL 23 GIUGNO 2011 DD 1/2018 09/01/2018 E		2.472.856,30	580.268,83	1.892.587,47
				TOTALE ANNO COMPETENZA 2018		2.472.856,30	580.268,83	1.892.587,47
2019	1090			REGOLARIZZAZIONE CONTABILE MUTUI CDP CONCESSI NEL 2018 E DEL PRESTITO FLESSIB ILE CONCESSO NEL 2013 PER REALIZZAZIONE DE LLA GALERIA SCOLMATRICE DEL TORRENTE BI SAGNO DEPOSITATI PRESSO CDP SPA, QUALE I DD 5/2019 26/02/2019 E		12.213,82	5.484,27	6.729,55
2019	1191			IMPIEGO DI ULTERIORE LIQUIDITA' PER UN IMPORTO DI EURO 12.000.000,00 (DODICI MILIONI/00) NEL PRODOTTO FINANZIARIO D		11.100.000,00		11.100.000,00

P.D.C.	CAPITOLO	ANNO	ACC.	DESCRIZIONE PROVVEDIMENTO	C. AN. CDR V. EC.	ASSESTATO	REVERSALI	RESIDUO
				I CAPITALIZZAZIONE AXA MPS ASSICURAZIO NI VITA S.P.A. DD 14/2019 10/04/2019 E TOTALE ANNO COMPETENZA 2019		11.112.213,82	5.484,27	11.106.729,55
		2020	1011	REGOLARIZZAZIONE CONTABILE DEGLI IMPORTI D EIMUTUI ORDINARI CDP CONCESSI NEL 2019 DEPOSITATI PRESSO CDP SPA, QUALE IMPIE GO DI LIQUIDITÀ, AI SENSI DEL D.LGS. N. 11 8 DEL 23GIUGNO 2011 DD 1/2020 17/01/2020 E TOTALE ANNO COMPETENZA 2020		5.341.761,35	3.490.983,46	1.850.777,89
		2021	964	REGOLARIZZAZIONE CONTABILE DEGLI IMPORTI D EIMUTUI ORDINARI CDP CONCESSI NEL 2020 DEPOSITATI PRESSO CDP SPA, QUALE IMPIE GO DI LIQUIDITÀ, AI SENSI DEL D.LGS. N. 11 8 DEL 23GIUGNO 2011 DD 1/2021 14/01/2021 E		1.346.508,76	1.272.025,24	74.483,52
		2021	965	REGOLARIZZAZIONE CONTABILE DEGLI IMPORTI D EIMUTUI FLESSIBILI CONCESSI NEL 2018 E 201 9 INAMMORTAMENTO AL 01/01/2021 DEPOSITATI PRESSOCDP SPA, QUALE IMPIEGO DI LIQUIDITÀ, AI SENSI DEL D.LGS. N. 118 DEL 23 GIU DD 1/2021 14/01/2021 E		2.427.905,30	1.717.886,56	710.018,74
		2021	1954	IMPIEGO DI ULTERIORE LIQUIDITÀ PER UN IMPORTO DI EURO 8.000.000,00 (OTTO MILIONI/00) NEL PRODOTTO FINANZIARIO D I CAPITALIZZAZIONE AXA MPS ASSICURAZIO NI VITA S.P.A. DD 64/2021 13/10/2021 E TOTALE ANNO COMPETENZA 2021		6.000.000,00		6.000.000,00
				TOTALE CAPITOLO 77250/0/0		39.232.279,91	8.927.522,41	30.304.757,50
				TOTALE TITOLO 5		49.472.300,21	8.937.522,41	40.534.777,80
9 1 201	95008/1/0			*RITENUTE ERARIALI - PERSONALE DIPENDENTE E ASSIMILATO	9500 1196 5			
		2018	365	RITENUTE ERARIALI LS 00917/1987 22/12/1987 E 22/12/1987 TOTALE ANNO COMPETENZA 2018		562,60		562,60
		2019	890	RITENUTE ERARIALI		116,22		116,22



P.D.C.	CAPITOLO	ANNO	ACC.	DESCRIZIONE PROVVEDIMENTO	C.AN. CDR V.EC.	ASSESTATO	REVERSALI	RESIDUO
				LS 00917/1987 22/12/1987 E 22/12/1987 TOTALE ANNO COMPETENZA 2019		116,22		116,22
				TOTALE CAPITOLO 95008/1/0		678,82		678,82
9 1 299	95003/14/0			*ALTRE RITENUTE AL PERSONALE PER CONTO TERZI - ABBONAMENTI ANNUALI A.M.T. C/DIPENDENTI	9500 1196 5			
		2021	1039	ACCERTAMENTO E CONTESTUALE IMPEGNO DI SOMM E IN ORDINE AL PAGAMENTO DI ABBONAMENTI AM T A FAVORE DEI DIPENDENTI DEL COMUNE DI GE NOVA PER L'ANNO 2021. DD 2/2021 14/01/2021 E TOTALE ANNO COMPETENZA 2021		150.366,56	120.193,24	30.173,32
				TOTALE CAPITOLO 95003/14/0		150.366,56	120.193,24	30.173,32
9 1 401	95004/3/0			*DEPOSITI CAUZIONALI DI TERZI - PER FITTI	9500 99 5			
		2018	1695	APPROVAZIONE DELLA STIPULA TRA CASSA DEPOSITI E PRESTITI IMMOBILIARE S.R.L. E COMUNE DI GENOVA DI UN CONTRATTO DI LOCAZIONE TRANSITORIA, AD USO DIVERS O DA RESIDENZIALE, RELATIVO ALLA EX CA DD 140/2018 27/09/2018 E TOTALE ANNO COMPETENZA 2018		12.500,00		12.500,00
		2020	973	CONCESSIONE TEMPORANEA DI AREA DEMANIALE MARITTIMA SITA TRA VIA MILANO E VIA DELL A SANITA (PASSEGGIATA DELLA LANTERNA) DD 3/2020 20/01/2020 E TOTALE ANNO COMPETENZA 2020		800,00		800,00
				TOTALE CAPITOLO 95004/3/0		13.300,00		13.300,00
9 1 401	95004/4/0			*DEPOSITI CAUZIONALI DI TERZI - PER CAUSALI VARIE	9500 99 5			
		2020	998	IMPEGNO DI SPESA E CONTESTUALE ACCERTAMENT O DEL DEPOSITO RIMBORSABILE PER LA REALIZZAZIONE DELLA MANIFESTAZIONE TH E OCEAN RACE 2021/2022. DD 10/2020 28/01/2020 E TOTALE ANNO COMPETENZA 2020		100.000,00		100.000,00
				TOTALE ANNO COMPETENZA 2020		100.000,00		100.000,00

P.D.C.	CAPITOLO	ANNO	ACC.	DESCRIZIONE PROVVEDIMENTO	C. AN. CDR V. EC.	ASSESTATO	REVERSALI	RESIDUO
		2021	2142	COSTITUZIONE DI CAUZIONE A FAVORE DI AUTOSTRADE TECH S.P.A. A GARANZIA DELL'ACCORDO DI SPERIMENTAZIONE RELATI VO ALL'INTRODUZIONE DI TECNOLOGIE INNOV ATIVE PER IL TRACCIAMENTO DEI VEICOLI ME DD 16/2021 19/11/2021 E TOTALE ANNO COMPETENZA 2021		50.000,00		50.000,00
				TOTALE ANNO COMPETENZA 2021		50.000,00		50.000,00
				TOTALE CAPITOLO 95004/4/0		150.000,00		150.000,00
9 1 402	95004/1/0			*DEPOSITI CAUZIONALI PRESSO TERZI - PER CONCESSIONI DEMANIALI	9500 99 5			
		1980	785	SERV. PATRIMONIO-RECUP. DEP. TOGARANZIA X CONCESSIONE AREA DEMANIALE AREA EX BATTE RIA BELVEDERE DA ADIBIRE A BOSCO E VERDE PUBBLICO(DA CAP.91000 U.88 RCH.01167 DG 03469/1980 28/10/1980 E 28/10/1980 TOTALE ANNO COMPETENZA 1980		185,92		185,92
				TOTALE ANNO COMPETENZA 1980		185,92		185,92
		1981	24	RICUP. DEP. CAUZ. XCONCESS. IN USO MQ.14.230 AREE RICAVATE DA CANALIZ. NE TORR. VELLINO-BRISCATA-S. ANTONIO=CIM. ST AGLIENO-CONC. N.190(DA CAP.91000) U.29 RCH. 00276 DG 00621/1981 10/03/1981 E 10/03/1981		516,46		516,46
		1981	336	ANNONA-RECUP. DEP. CAUZ. MANTEN. TETTOIA A DISTANZA NON REGOLAM. IMMOBILI PROP. TA' DEMANIALE SITI IN GE P. ZZA DELLO STATU TO 5-7-9R(DA CAP.91000) U.77 RCH.00364 DG 03654/1981 25/08/1981 E 25/08/1981		92,96		92,96
		1981	411	PATRIMONIO-RECUPERO DEPOS. CAUZION. VERSATO ASEGUITO ASSUNZIONE IN CONDUZ. LOCALI IN V. XXSETTEMBRE 15 AD USO SCOLASTICO(DA CAP. 91000)U.88 RCH.02020 DG 01187/1981 07/04/1981 E 07/04/1981		167,85		167,85
		1981	909	PATRIMONIO-RECUP. DEP. CAUZ. VERSATO X CONCESSIONE DEMANIALE IN GE-SAM- PIERDAR ENA (LOCALITA' BELVEDERE) AD USO CAMPO SPO RTIVO (DA CAP.91000) U.88 RCH.01895 DG 03823/1981 01/09/1981 I 01/09/1981 TOTALE ANNO COMPETENZA 1981		193,67		193,67
				TOTALE ANNO COMPETENZA 1981		970,94		970,94
		1982	890	COMC.479- RECUPERO DEP. CAUZ. X MANTENIMEN TON.13 CONVENZIONI CONLE FF.SS. X		238,60		238,60

P.D.C.	CAPITOLO	ANNO	ACC.	DESCRIZIONE PROVVEDIMENTO	C. AN. CDR V. EC.	ASSESTATO	REVERSALI	RESIDUO
				ATTRAVERSAMENTO VARI TRATTI LINEE FERROVIARIE (DA CAP.91000) U.37 RCH. 00305 DG 02132/1982 22/06/1982 E 22/06/1982				
1982	983			SERV. STRADE-RECUP. DEP. CAUZ. X MQ.1295 GRET O DEL BISAGNO IN CORRISPONDE NZA DEL PONTE DI VIA M.MACCHI A STRUPPA (CONC.602/ST)(D A CAP.91000) U.37 RCH.00157 DG 02497/1982 20/07/1982 E 20/07/1982 TOTALE ANNO COMPETENZA 1982		74,89		74,89
1983	952			STRADE-CONC.605COSTRUZ.PONTE STRADALE ATTRAVER.TORRENTEBISAGNOECO- PERTURA IN C.A.TRATTO TERMIN.TORRENTE GEIRATO-MOLASSA NA(DA CAP.91000 U.37 RCH.00170 DC 01262/1983 26/09/1983 E 26/09/1983		46,48		46,48
1983	957			S. STRADE-CONC. 443 MANTENIM. A DISTANZA RIDOTTA N. 19 CHIOSCHI IN MURA TURA V. STEFANO DONDERO PRESSO STAZ. GE-SAMPIERDARENA (DA CAP.91000) U.37 RCH.00128 DC 01174/1983 19/09/1983 E 19/09/1983		1.807,60		1.807,60
1983	958			S. STRADE - CONC. 42 RINNOVO PER MQ. 2873 GRETO SPONDA DX TORRENTE CHIA RAVAGNA A VALLE P.ZZA ARRIVABENE ADIBITO A SEDE STRADALE(DA CAP.91000) U.37 RCH.0016 6 DC 01176/1983 19/09/1983 E 19/09/1983 TOTALE ANNO COMPETENZA 1983		191,09		191,09
1984	391			S. STRADE - CONC. 270 ULT. DEP. OCCUPAZ. GRETO IN SPONDA DESTRA TORREN TE GEIRATO A GE-MOLASSANA (VEDI DEPOSITO ANNO 1968) (DA CAP. 91000) U.37 RCH.00216 DC 00696/1984 18/04/1984 E 18/04/1984		2.045,17		2.045,17
1984	473			EDIL.RES.PUBB.-RECUP.DEP.CONC.105 PER MANTENIM. 5 CASE POPOLARI GRETO TORR. POLCEVERA GE-SAN QUIRICO (VEDI DEPOSIT I RETRO)-DA CAP. 91000 U.88 RCH.00523 DC 00697/1984 18/04/1984 E 18/04/1984		162,68		162,68
1984	550			STRADE-CONC.96 REC.DEP.MQ.1645 TRA FABBRIC . CIV. 6-14 VIA LUNGOPOLCE VERA-S.QUIRICO SPAZIO PUBBLICO ATTREZZ.SPORT-RICREATI VE- DACAP.91000 U.37 RCH.00348		4.389,88		4.389,88
						216,91		216,91

P.D.C.	CAPITOLO	ANNO	ACC.	DESCRIZIONE PROVVEDIMENTO	C. AN. CDR V. EC.	ASSESTATO	REVERSALI	RESIDUO
				DG 01749/1984 15/05/1984 E 15/05/1984				
1984	725	AZ.	N.U.-RECUPERO INTEGRAZ. DEP. CAUZ. PER MANTENIMENTO SU TERRENO DEM DEL SERBATOI O ACQUA MARINA IN LOC. EX FORTE S.MARTIN O (DA CAP. 91000) U.05 RCH.00039 DG 01736/1984		113,62			113,62
				15/05/1984 E 15/05/1984				
1984	726	S.STRADE- DEP. OCCUPAZIONE MQ.375,60 DI GRETO TORR ENTERIO MAGGIORE IN GE-MOLASSANA (DA CAP. 91000)U.37 RCH.00024 DG 03677/1984	CONC. 252/A RECUPERO INTEGRAZ.		33,57			33,57
				18/09/1984 E 18/09/1984				
1984	727	STRADE-CONC.432 RECUP.DEP.CAUZ. X MANTENER E IN OPERA L'AMPLIAM. SOTTO PASS. DI V.VAL D'ASTICO LINE TO-GE NELLA STAZIONE PON TEX DACAP.91000 U.37 RCH.00030 DC 01460/1984			180,76			180,76
				01/10/1984 E 01/10/1984				
1984	864	PARIMONIO-CONC.200 RECUP.DEP. X MANTENIM. MQ.4.050 EX GRETO TORRENTE BISAGNO OCCUP ATI DA CASE POPOL.(VEDI ULTERIORI DEPOSITI ) DA CAP.91000 U.88 RCH.00024 DG 02356/1984			309,87			309,87
				19/06/1984 E 19/06/1984				
1984	890	GIARDINI-CONC.298/B DEPOS. X MANTENIM. GRE TOTORRENTE BISAGNO IN GE- PRATO LOC.CANOVA (ESISTE ULT. DEP. DI L.5000 DEL 1982)- DA CAP.91000 U.31 RCH.00053 DG 02424/1984			98,13			98,13
				26/06/1984 E 26/06/1984				
1984	891	S. PATRIMONIO-CONC. 463 DEP. PER MANTENIM. TRE FINESTRE E UNA CANNA FUMARIA A SERVI ZIO DELL'ALBERGO DIURNO DI P.ZZA ACQUAVERD E- INTEGRAZ. U.88 RCH.00014 DG 01357/1984			55,78			55,78
				17/09/1984 E 17/09/1984				
1984	988	U.G.A.P. - RECUP. DEP. PER CONCESSIONE ATTRAVERSAM. CON CONDUTTURA DI ACQUA POT . TERRENO DEM. EX PROIETTIFICIO DEL LAGA CCIO -DA CAP.91000 U.61 RCH.00063 DG 02790/1984			87,80			87,80
				24/07/1984 E 24/07/1984				
1984	991	U.G.P.I-RECUP. DEP. PER AFFITTO 38 LOCALI CASERMA A. DORIA IN P.ZZA S. LENORADO AD USOCONSIGLIO DI LEVA - INTEGRAZIONE-DA CA P. 91000 U.88 RCH.00047 DG 02823/1984			658,48			658,48
				24/07/1984 E 24/07/1984				
1984	1015	O.I.S.-RECUP. INTEGRAZ. DEP. X MANTENIM. N			2.374,88			2.374,88

P.D.C.	CAPITOLO	ANNO	ACC.	DESCRIZIONE PROVVEDIMENTO	C. AN. CDR V. EC.	ASSESTATO	REVERSALI	RESIDUO
				ELPORTICCIOLO NERVI PENNEL LO IN SCOGLI A DIFESA MOLO X APPRODO PICCOLE IMBARCAZ . DA CAP.91000 U.33 RCH.00097 DG 03241/1984 21/08/1984 E 21/08/1984				
1984	1101			STRADE-DEP.CONC.82/A X TRATTO GRETO TORREN TEROMAIRONE MQ.2063 X AMPLIAM.V.N.S.DELLA GURDIA E PIAZ.LE CIMITERO BOLZANETO-DA CAP.91000 U.37 RCH.00137 DC 01542/1984 08/10/1984 E 08/10/1984		123,95		123,95
1984	1124			SERV.STRADE - CONC. DEM. 090 - PER OCC.NE GRETO TORRENTE POLCEVERA PER L'ALLARGAME NTO VIA N.S. DELLA GUARDIA BOLZANETO - DA CAP. 91000 U.37 RCH.00124 DG 03796/1984 25/09/1984 E 25/09/1984		291,80		291,80
1984	1131			PATRIMONIO CONCES.1.4.82-31.3.91 DALLE FF.SS. X TERRENO IN GE-PEGLI VIA TEODORO II DI MONFERRATO 3-3 CENTRO DI AIUTO DOMI C.RE -CAP.91000 U.61 RCH.00056 DG 04163/1984 16/10/1984 E 16/10/1984		61,97		61,97
1984	1140			PATRIMONIO - REC.DEF.CAUZ. X CONCES.NE DEMANIALE X ILLUMINAZIONE PIAZ. LE IN GE NOVAVOLTRI GIA' PARTE DEL COMPL.EX ANSALDO - CAP.91000 U.61 RCH.00137 DG 04115/1984 16/10/1984 E 16/10/1984		51,65		51,65
1984	1389			GEST. AMM.VA PATRIMONIO - RINNOVO CONCESSIONE PER LO STAB.LE VIA ASMA- RA EX POLVERIERA SS MAURIZIO E LAZZARO 1.1.83-31.12.86 DA CAP. 91000 U.61 R CH.00193 DG 05937/1984 28/12/1984 E 28/12/1984		92,96		92,96
				TOTALE ANNO COMPETENZA 1984		9.304,69		9.304,69
1985	386			OPERE IDRAULICHE- RECUP.AGG.TO DEPOS.CAUZ. CAPITANERIA DI PORTO AREA LOC.FRATI QUAR TO IMP.DEP.NE ATTO SOTTOM.1/75 X.1984.198 5-DA CAP.91000 U.33 RCH.00018 DG 01030/1985 26/03/1985 E 26/03/1985		2.685,58		2.685,58
1985	389			OPERE IDRAULICHE - RECUPERO AGG.TO DEPOSIT O CAUZ.LE CONCESS. CAP.RIA DI PORTO AREA IMP.TO DEP.NE STURLA - SCAD.GIUGNO 198 6 (DA CAP.91000) U.33 RCH.00009 DG 01029/1985 26/03/1985 E 26/03/1985		2.478,99		2.478,99
1985	405			STRADE - RECUPERO DEPOSITO CAUZ.LE CONC. N		859,90		859,90

P.D.C.	CAPITOLO	ANNO	ACC.	DESCRIZIONE PROVVEDIMENTO	C. AN. CDR V. EC.	ASSESTATO	REVERSALI	RESIDUO
				. 151 UFF. REGISTRO BOLLO E DEMANIO AREA LOC.S.GOTTARDO VIA EMILIA 1.1.83-31.12.1985-DA CAP.91000 U.37 RCH.00002 DG 00888/1985 12/03/1985 E 12/03/1985				
1985	407			STRADE-RECUP.DEP.CAUZ.UFF.REGISTRO BOLLO DEMANIO CONC.N.273 OCC.NE RE LITTI EX GR ETO TORR.BISAGNO-VIA STRUPPA-1.1.82/31.12. 87-DA CAP.91000 U.37 RCH.00021 DG 01232/1985 02/04/1985 E 02/04/1985		165,27		165,27
1985	685			STRADE - RECUPERO INTEGR.NE DEP.CAUZ.LE CONC.N.194 GRETO SP.DS.TORR.TE SECCA PER DEVIAZIONE STRADA BOLZANETO PEDEMONTE 1984-1987-DA CAP.91000 U.37 RCH.0007 6 DG 02607/1985 05/06/1985 E 05/06/1985		43,90		43,90
1985	696			O.I.S.-RECUPERO DEP.CAUZ.CONCESS. N.08 TOMBINAMENTO TRATTO RIO CASSI- NELLE E D I UNSUO AFFLUENTE DURATA 19 ANNI DALL'1.1. 81 - DA CAP.91000 U.33 RCH.00057 DG 02613/1985 05/06/1985 E 05/06/1985		46,48		46,48
1985	769			STRADE-RECUP.INTEGR.DEP.TO X RINNOVO CONCE SS150 X OCCUP. MQ.7910 GRE TO SP.SIN.TORR.BISAGNO X SEDE STRAD.LE 1.1.84/31.12.89-DA CAP.91000 U.37 RC H.00168 DG 03131/1985 19/06/1985 E 19/06/1985		322,79		322,79
1985	847			PATRIMONIO-REC.RODEP.VERS.TO X CONCES.DELL O STATO DELL'EDIFICIO PRINC. E AREA ANTIST ANTECOMPENDIO DENOM. P.TA SIBERIA-6 ANNI- DA CAP.91000 U.61 RCH.00178 DG 03589/1985 16/07/1985 E 16/07/1985		250,48		250,48
1985	1020			RECUP.DEP.CAUZ. X MQ.460 GRETO SPONDA SN. TORR. GEIRATO X SEDE STRADA LE VIA ISOLA DELVESCOVO (CONC.274)(FR. ACCT.82.00767)- DA CAP.91000 U.37 RCH.00216 DG 04370/1985 28/08/1985 E 28/08/1985		85,22		85,22
1985	1246			STRADE - RECUP.DEP.CAUZ. CONC.TEMP.NEA N.619/ST OCCUP. SP.SIN. TORR. GEIRATO E SP.SIN.E DESTRA TORR.BISAGNO 13.6.83 12.6.82-DA CAP.91000 U.37 RCH.00311 DG 05254/1985 31/10/1985 E 31/10/1985		619,75		619,75
1985	1277			STRADE - RECUPERO DEP.TO CAUZIONALE VERSAT		692,05		692,05

P.D.C.	CAPITOLO	ANNO	ACC.	DESCRIZIONE PROVVEDIMENTO	C. AN. CDR V. EC.	ASSESTATO	REVERSALI	RESIDUO
				O PER CONC. 618-ST OCCUPAZIONE GRETO TORR . BISAGNO 13.6.83 12.6.89 - DA CAP. 9100 0 U.37RCH.00309 DG 05554/1985 12/11/1985 E 12/11/1985 TOTALE ANNO COMPETENZA 1985		8.250,41		8.250,41
1986	378			STRADE-RECUP.DEP.VERS. X CONC.N.336 DEL C.A.P. RELATIVA OCCUP. 2 ARCA TE CONTEN. TO STRADA RACC.DO C.SO ITALIA V.NIZZA 85- 88- DACAP. 91000 U.37 RCH.00021 DG 00793/1986 11/03/1986 E 11/03/1986		57,84		57,84
1986	390			STRADE-RECUP.DEPOS.VERS. X RINNOVO CONC.N.300 REL.OCCUP.NEAREA LITORA LE VO LITRIX AMPLIAM.TO PONTE TORR.CERUSA-DURATA 1985/88-DA CAP.91000 U.37 RCH.00031 DG 00936/1986 18/03/1986 E 18/03/1986		57,84		57,84
1986	537			UGAPI - RECUP.DEPOS.CAUZ.LE VERSATO AL C.A.P. X CONCES.DEM.LEOCCUP.NE AREA IN VOLTRI AD USO VERDE PUBBLICO -1.6.85-31.5.86-DA CAP.91000 U.61 RC H.00062 DC 01056/1986 19/05/1986 E 19/05/1986		1.601,02		1.601,02
1986	538			UGAPI - RECUPERO DEP.TO CAUZ.LE VERSATO AL C.A.P. PER RINNOVO CONCESS. USO AREA LOC .TA'SAPELLO PRA' AD USO STAB.TO BALNEARE(15.5.85/14.5.86) U.61 RCH.0 0046 DC 01055/1986 19/05/1986 E 19/05/1986		1.041,18		1.041,18
1986	684			S.EDIL.PUBB.-RECUP.INTEGR.DEP.TO RINN. CONCESS. X OCCUPAZIONE GRETO TORR.VEILIN O E RIO ROVENA (CIM.STALGIENO) 1983-1989-D A CAP.91000 U.29 RCH.00073 DG 02312/1986 23/06/1986 E 23/06/1986		49,06		49,06
1986	780			EDIL.PUBBL.-RECUP.DEP.CAUZ.LE CONCES.NE SISTEM.NE TRATTO AREA COPERTURA TORRENT E CHIAPPETO ADIAC.ST.CARLINI ANNI 4 - DA CAP. 91000 U.29 RCH.00102 DG 02954/1986 31/07/1986 E 31/07/1986		570,17		570,17
1986	788			STRADE-RECUP.DEPOS.CAUZ.LE CONCESS. N.333 MANTEN.TO 24 PILASTRI SOSTE GNO VIADOTTO STAZ.MARITT.PONTE DEI MILLE CON VIA GR AMSCI DA CAP.91000 U.37 RCH.00138 DG 02781/1986 22/07/1986 E 22/07/1986		41,32		41,32

P.D.C.	CAPITOLO	ANNO	ACC.	DESCRIZIONE PROVVEDIMENTO	C. AN. CDR V. EC.	ASSESTATO	REVERSALI	RESIDUO
		1986	852	EDIL.PUBB.-RECUPERO INTEGR. DEP.TO CAUZ.LE XCONCESS.DEM.LE X IL MANTE NIMENTO FABBRIC.ADIBITO A MERCATO RIONALE A PRIARUGGIA DA CAP. 91000 U.29 RCH.00 024 DG 03639/1986 09/09/1986 E 09/09/1986		54,74		54,74
		1986	855	EDIL.PUBBLICA - RECUPERO INTEGRAZIONE DEPOSITO PER CONC. DEM.LE N. 191 OCCUP.N E GRETO TORR.TE VEILINO 21.7.86 20.7.89 - DA CAP.91000 U.29 RCH.00095 DG 3876/1986 23/09/1986 E		126,53		126,53
		1986	864	STRADE-RECUP. DEP.TO CAUZ.LE VERSATO X CON C.N. 631-ST X MANTENIMENTO CON MODIFICA PO NTE GUIDOVIA SUL TORR.POLCEVERA AA 9 DA CA P. 91000 U.37 RCH.00178 DC 01789/1986 02/10/1986 E 02/10/1986 TOTALE ANNO COMPETENZA 1986		103,29		103,29
						3.702,99		3.702,99
		1987	270	UFF.MERCATI - RECUP.INTEGRAZ.DEPOS. CAUZ. VERSATO X CONCESS.(AA 6 DAL L'1.1.87) TETTOIA MERCATO P.ZZA DELLO STATUTO (D A CAP.91000) U.73 RCH.00005 DC 00934/1987 11/05/1987 E 11/05/1987		223,11		223,11
		1987	272	PATRIMONIO-RECUP.INTEGR.DEP.CAUZ. X RINNOV O CONC.1.1.87 31.12.89 RELA TIVA CONDUZ. STABILE EX POLVERIERA SS.MAURIZIO E LA ZZARO DA CAP.91000 U.61 RCH.00047 DG 01078/1987 24/03/1987 E 24/03/1987		697,22		697,22
		1987	382	PATRIMONIO-REC.RO INTEGR.DEP.CAUZ.RINNOVO CONC. N.498 FF.SS. COSTRUZ. NI A DISTANZ A ILL.LE CON LINEA FERR.GE-SP-31.12.94 ( DA CAP.91000) U.61 RCH.00086 DC 00941/1987 11/05/1987 E 11/05/1987		1.755,95		1.755,95
		1987	697	IMP.TI TEC.CI-REC.RO INTEGR.DEP.CAUZ. X RINN.CONC.N.423 DELLE FF.SS. IMP.TO ILL. NE PUBBL.AFFIANCATO LINEA FERR.PRA' VOLTR I DA CAP.91000 U.35 RCH.00062 DG 02917/1987 30/06/1987 E 30/06/1987		2.375,70		2.375,70
		1987	1163	UGAPI - RECUP.DEP.CAUZ. VERSATO X LA CONDU Z.DEL COMPENDIO EX-BATTE- RIA DEGLI ANGELI AD USO PARCO VERDE ATTREZZATO AA 6 DA CAP . 91000 U.61 RCH.00227 DG 04578/1987 29/09/1987 E 29/09/1987		516,46		516,46



P.D.C.	CAPITOLO	ANNO	ACC.	DESCRIZIONE PROVVEDIMENTO	C. AN. CDR V. EC.	ASSESTATO	REVERSALI	RESIDUO
		1987	1245	UGAPI-REC.DEP.CAUZ.VERSATO X CONC.N.52 ARE A COMPR.TRA SEDE DEL GSARA GNO E FOCETORR.S.PIETRO USO CAMPO SPORT.O 1/5/87/30/4/88 DA CAP.91000 U.61 RCH .00235 DG 06011/1987 29/12/1987 E 29/12/1987		4.131,66		4.131,66
		1987	1492	UGAPI-REC.DEP.CAUZ.X CONC.AREA TRA IL PENNELLO DI PROIEZ.SPONDA DESTRA DELLA F OCE BISAGNO E PROLUNG.A MARE DI VIA CASARE GIS (DA CAP.91000) U.61 RCH.00060 DG 06729/1987 29/12/1987 E 29/12/1987 TOTALE ANNO COMPETENZA 1987		29.747,92		29.747,92
						39.448,02		39.448,02
		1988	776	U.G.A.P.I.-RECUP.DEP.TO CAUZ.LE A SEGUITO RINN. CONTRATTO RELATIVO A CONDUZIONE LO CALIIN V.XX SETTEMBRE 15 AD USO SCOLASTICO DA CAP.91000 U.61 RCH.99999 DC 01219/1988 25/07/1988 E 25/07/1988		606,84		606,84
		1988	1041	STRADE - REC.RO DEP.TO CAUZ.LE CONC. N. 617-ST OCCUP.NE MQ 5019 AREA DEMAN.LE SP.DS.TORR.BISAGNO PER LAV.SISTEM.NE STRADALE DA CAP. 91000 U.37 RCH.0015 4 DG 03181/1988 19/07/1988 E 19/07/1988		898,64		898,64
		1988	1042	UGAPI - RECUPERO INTEGR.NE DEP.TO CAUZ.LE PER RINNOVO CONCESSIONE RELA TIVA A LOCA LI SITI NELLA CASERMA A.DORIA-1.10.87/30. 9.88 DA CAP.91000 U.61 RCH.00031 DG 3387/1988 02/08/1988 E TOTALE ANNO COMPETENZA 1988		4.054,19		4.054,19
						5.559,67		5.559,67
		1989	1	SERVIZIO STRADE-INTEG.NE DEP. CAUZ.LE X RINN. CONC.N.151 X OCCUP.NE AREA EX GRE O TORRENTE BISAGNO IN LOC.TA' S. GOTTARD O DA CAP. 91000 U.37 RCH.00221 DG 04997/1988 03/11/1988 E 03/11/1988		149,77		149,77
		1989	838	STRADE - RECUP.DEP.CAUZ.LE CONC.N.270 PER OCCUPAZIONE MQ 1975 DI GRETO IN SPONDA DESTRA DEL TORRENTE GEIRATO A GE-MOLAS SANA -DA CAP. 91000 U.37 RCH.00072 DG 02149/1989 23/05/1989 E 23/05/1989		118,79		118,79
		1989	839	EDILIZIA PUBBLICA - REC.DEP.CAUZ. CONC.N.3 44X MANTENIMENTO DI PARTE DEL FABBRICATO "MERCATO DEL PESCE" IN P.ZZA CAVOUR -		5.577,73		5.577,73

P.D.C.	CAPITOLO	ANNO	ACC.	DESCRIZIONE PROVVEDIMENTO	C.AN. CDR V.EC.	ASSESTATO	REVERSALI	RESIDUO
				DA CAP. 91000 U.29 RCH.00054 DG 02315/1989 30/05/1989 E 30/05/1989				
1989	841			EDILIZIA PUBBLICA-REC.DEP.CAUZ.LE PER OCCUPAZIONE AREA DEMANIALE NELLA ZONA EX ANSALDO CERUSA, A VOLTRI (CONC.N.321) - DA CAP. 91000 U.29 RCH.00055 DG 02536/1989 13/06/1989 E 13/06/1989		6.651,96		6.651,96
1989	1605			STRADE-REC.DEP.CAUZ. VERSATO X CONCES.NE A D OCCUPARE CON STRADA SOPRA ELEVATA AREE DEMAN.LI IN AMBITO CONSORTILE (CONC. N.334)(DA CAP.91000) U.37 RCH.00247 DG 06448/1989 28/12/1989 E 28/12/1989		59.909,00		59.909,00
1989	1606			U.G.A.P.I. - RECUPERO DEPOSITO CAUZIONALE VERSATO PER LOCAZIONE IMMOBILE SITO IN V IA PRE' N.25 (DA CAP. 91000) U.61 RCH.003 09 DG 06531/1989 28/12/1989 E 28/12/1989		21,95		21,95
				TOTALE ANNO COMPETENZA 1989		72.429,20		72.429,20
1990	11			UGAPI-REC.DEP.CAUZ. X RINN.CONC.NE RELATIV A ALL'AREA DI MQ.508,71 RICA VATA SUL GRET O DEL TORRENTE TORBELLA A GE-RIVAROLO - DA CAP. 91000 U.61 RCH.00326 DG 06820/1989 28/12/1989 E 28/12/1989		46,48		46,48
1990	13			STRADE-REC.DEP.CAUZ.LE PER MANTEN.TO IN OPERA DI UN PONTE IN C.A. SUL TORRENTE GEIRATO - CONC. 250 - DA CAP. 91000 U. 37 RCH.00276 DG 00143/1990 16/01/1990 E 16/01/1990		51,65		51,65
1990	646			STRADE - REC.INTEGR.NE DEP.CAUZ.LE CONC.N.270 RELATIVA ALL'OCCUPAZIONE DI M Q 2280 DI GRETO IN SPONDA DESTRA TORRENT E GEIRATO-DA CAP.91000 U.37 RCH.00101 DG 02406/1990 29/05/1990 E 29/05/1990		276,30		276,30
1990	684			STRADE - REC. DEP.CAUZ.LE PER CONC. PER OCCUP.NE MQ 8885 GRETO SPONDA SINISTRA TORRENTE BISAGNO IN LOC.ROSATA - CONC. N. 647 - DA CAP.91000 U.37 RCH.00115 DG 02471/1990 09/05/1990 E 09/05/1990		1.536,98		1.536,98
1990	1096			UGAPI-RECUP.INTEGR.DEP.CAUZ. VERS.TO X RINNOVO CONC.NE 1.1.90/31.12.90 - AREA IMP.TO ILLUM.NE P.LE IN VOLTRI COMPL.EX-ANSALDO- DA CAP. 91000 U.61		573,27		573,27

P.D.C.	CAPITOLO	ANNO	ACC.	DESCRIZIONE PROVVEDIMENTO	C. AN. CDR V. EC.	ASSESTATO	REVERSALI	RESIDUO
				RCH.00174				
				DG 04485/1990				
				30/10/1990 E 30/10/1990				
1990	1098			UGAPI- RECUP.INTEGR. DEP. CAUZ. CONC.N.323 XUTILIZZO AREA SU ARENILE IN VOLTRI X MANTEN.TO PISCINA NATATORIA 1.1.90-31.12.90-DA CAP.91000 U.61 RC		898,64		898,64
				H.00179				
				DG 04581/1990				
				06/11/1990 E 06/11/1990				
1990	1099			S.R.M.O.E.P.-REC. INTEGR.DEP.CAUZ.RINN.CONC.N.321 OCCUP. AREACOMPRES. EX-ANSALDO IN VOLTRI X FI N.TA' PUBBL.INT.SSE -ANNO 1990-DA CAP.91000 U.29 RCH.00151		3.653,93		3.653,93
				DG 03724/1990				
				18/09/1990 E 18/09/1990				
1990	1100			S.N.O.E.P.-REC.INTEGR.DEP.CAUZ.LE PER RINN.CONC.N.344 1.1.90-31.12.90 MANTENIM ENTOSTABILE MERCATO DEL PESCE IN P.ZZA CAV OUR - DA CAP.91000 U.29 RCH.00152		2.628,77		2.628,77
				DG 03725/1990				
				18/09/1990 E 18/09/1990				
1990	1286			STRADE-RECUP.INTEGR.DEP.CAUZ.RINN.CONC. N.326 X OCCUPAZ.NE AREA LITORA LE PEGLI X MANTEN.TO OPERE PUBBLICHE DIVERSE-ANNO 90-DACAP.91000 U.37 RCH.00196		1.349,50		1.349,50
				DG 04517/1990				
				30/10/1990 E 30/10/1990				
1990	1287			STRADE-RECUP.INTEGRAZ.DEP.TO CAUZ.RINNOVO CONC. N.322 OCCUPAZIONE AREA DELL'ARENIL E DIVOLTRI X MANTEN.TO OPERE PUBBL.DIV.SE- DA CAP. 91000 U.37 RCH.00197		679,14		679,14
				DG 04518/1990				
				30/10/1990 E 30/10/1990				
1990	1482			CONC.619-INTEGR.DEP.CAUZ.GRETO IN SPONDA SN.TORR.GEIRATO E IN SP.DS.E SN.TORR.BIS AGNOA MONTE DEL PONTE FERITORE. - DA CAP. 91000 U.37 RCH.00281		4.537,07		4.537,07
				DG 05392/1990				
				11/12/1990 E 11/12/1990				
1990	1786			STRADE-REC.DEP.CAUZ.OCCUP.AREA MQ.1653 DEL LITOR.DI VOLTRI XMANTEN.OPE RE DI AMPL.P ONTESUL TOR.CERUSA E V.CAMOZZINI (CONC.300 ) -DA CAP.91000 U.37 RCH.00248		587,73		587,73
				DG 05093/1990				
				27/11/1990 E 27/11/1990				
				TOTALE ANNO COMPETENZA 1990		16.819,46		16.819,46
1991	530			STRADE-REC.DEP.CAUZ.CONC.N.132 X MANTENIM. IN OPERA DI UNA PASSERELLA SUL TORR.E		51,65		51,65

P.D.C.	CAPITOLO	ANNO	ACC.	DESCRIZIONE PROVVEDIMENTO	C. AN. CDR V. EC.	ASSESTATO	REVERSALI	RESIDUO
				BISAGNO TRA V. EMILIA E LUNGO BISAGNO DALMAZIA-DA CAP.91000 U.37 RCH.00348 DG 01380/1991 09/04/1991 E 09/04/1991				
1991		750		O.I.S. - REC.DEP.CAUZ.LE RINNOVO CONC.N.77 PER L'OCCUPAZIONE DI TERRE- NO DEMANIALE PRESSO IL FORTE DI S.MARTINO - DA CAP. 91000U.33 RCH.00050 DG 01965/1991 17/05/1991 E 17/05/1991		464,81		464,81
1991		778		STRADE-REC.DEP.CAUZ.LE PER MANTENIMENTO IN OPERA DI UN PONTE CARRABILE SUL TORRENTE BISAGNO - CONC.N.127 - DA CAP. 91000 U .37 RCH.00056 DG 02945/1991 02/07/1991 E 02/07/1991		211,75		211,75
1991		999		U.G.A.P.I.-REC.DEP.CAUZ. X CONCESS. DAL DEMANIO DELLO STATO DI TERRE- NO CONFINA NTE CON V.PADRE SEMERIA NELL'EX FORTE S.MARTINO-DA CAP.91000 U.61 RCH.0009 0 DG 02185/1991 21/05/1991 E 21/05/1991		123,95		123,95
1991	1581			UGAPI-REC.DEP.CAUZ. X RINN.CONC.DI ATTRAVERS. CONDUTTURA DI ACQUA POTA BILE DELTERRENO DEMANIALE DELL'EX PROIETTIFICI O LAGACCIO-DA CAP.91000 U.61 RCH.00189 DG 05527/1991 26/11/1991 E 26/11/1991 TOTALE ANNO COMPETENZA 1991		20,66		20,66
1992		703		U.G.A.P.I.-REC.DEP.CAUZ.LE PER CONDUZIONE RELATIVA ALLO STABILE "EX POLVERIERA SS.MAURIZIO E LAZZARO" IN VIA ASMARA - DA CAP. 91000 U.61 RCH.00045 DG 01833/1992 19/05/1992 E 19/05/1992 TOTALE ANNO COMPETENZA 1992		872,82		872,82
1992		703		U.G.A.P.I.-REC.DEP.CAUZ.LE PER CONDUZIONE RELATIVA ALLO STABILE "EX POLVERIERA SS.MAURIZIO E LAZZARO" IN VIA ASMARA - DA CAP. 91000 U.61 RCH.00045 DG 01833/1992 19/05/1992 E 19/05/1992 TOTALE ANNO COMPETENZA 1992		645,57		645,57
1993		707		SERV.NUOVE OP.ED.PUBBL.-REC.DEP.CAUZ.PER OCC.NE GRETO TORRENTE VEILINO (PREC.DEP.L.24.000-6.000-12.000-12.000 -16.000-245.000)-DA CAP.91000 U.29 RCH.999 99 DG 01376/1993 11/05/1993 E 11/05/1993		182,31		182,31
1993		864		SERVIZIO GIARDINI - REC.DEPOSITO CAUZ.LE P ERCONCESSIONE RELATIVA AL COMPLESSO DI FOR TE BEGATO - DA CAP. 91000 U.31 RCH.00010 AC 00439/1993 26/07/1993 E 26/07/1993		21.691,19		21.691,19

P.D.C.	CAPITOLO	ANNO	ACC.	DESCRIZIONE PROVVEDIMENTO	C. AN. CDR V. EC.	ASSESTATO	REVERSALI	RESIDUO
		1993	1132	UGAPI-REC.DEP.CAUZ. RINN.CONC.RELAT. DIRIT TOD'APPOGGIO AL MURO EXCA- SA LITTORIA DI S.MARTINO "CASA DELLA DONNA E DEL BAMBINO"-DA CAP.91000 U.61 RCH.00052 AC 00961/1993 08/09/1993 E 08/09/1993		98,13		98,13
		1993	1133	UGAPI-REC.DEP.CAUZ.RINN.CONC.RELATIVA ALL'OCCUPAZ. AREA MQ.507DIGRE TO TORR. VEILINO X LA COSTR.NE DI NUOVI CAMPI CIMITER.LI-DA CAP.91000 U.61 RCH.000 47 AC 00960/1993 08/09/1993 E 08/09/1993		41,32		41,32
		1993	1667	UGAPI-REC.DEPOS. CAUZ.LE X RINN. CONTR.TO AFFITTO LOCALI USOMAGAZZINO SITI IN VIA DEGLI ARCHI N.37 R DI PROPRIETA' DELLO STATO-DA CAP.91000 U.61 RCH.00210 DG 1870/1993 30/12/1993 E TOTALE ANNO COMPETENZA 1993		312,46		312,46
						22.325,41		22.325,41
		1994	831	UGAPI - REC.DEP.CAUZ. X CONC. RELAT. A CANALIZ.TORR.TI VEILINO-BRISCA- TA E S.ANTONIO IN GE-STAGLIENO AD USO CAMPI CIMITERIALI-DA CAP.91000 U.61 RCH.00 032 DG 1764/1994 28/07/1994 E TOTALE ANNO COMPETENZA 1994		132,73		132,73
						132,73		132,73
		1995	1944	U.G.A.P.I.-REC.DEP.CAUZ.LE SU CONC.RELAT.ALL'OCCUP.NE DI AREA GRETO TORRENTE VEILINO PER LA COSTRUZ.DI CAM PI CIMITERIALI-DA CAP.91000 U.61 RCH.00 135 DG 03099/1995 28/12/1995 E 28/12/1995 TOTALE ANNO COMPETENZA 1995		87,80		87,80
						87,80		87,80
		1996	1985	SERV.ED.PUBBL.-REC.DEP.CAUZ.PER CONC. A MANTENERE PARTE DEL FABBRICATO "MERCATO DEL PESCE" ED AREA ATTIGUA IN PIAZZA CAVOU R - DACAP. 91005 U.29 RCH.00148 DD 43/1996 13/12/1996 E		122,41		122,41
		1996	2119	S.A.P.I.-REC.DEP.CAUZ.X RINNOVO LOCAZ.COMPENDIO DEMANIALE IN LOCALITÀ MO NTE MORO AD USO RIMBOSCHIMENTO (DA CAP.910 00) - DA CAP. 91003 U.61 RCH.00185 DD 00185/1996 11/09/1996 E 11/09/1996		728,20		728,20

P.D.C.	CAPITOLO	ANNO	ACC.	DESCRIZIONE PROVVEDIMENTO	C. AN. CDR V. EC.	ASSESTATO	REVERSALI	RESIDUO
				TOTALE ANNO COMPETENZA 1996		850,61		850,61
1997	1318			REC.DEP.CAUZ.PER CONC.AREA DI MQ.1055 DI E X GRETO IN SPONSA SINISTRA TORRENTE VEILIN O USO CAMPI CIMITERIALI U.61 RCH.00128 DD 00107/1997 19/06/1997 E 19/06/1997		361,52		361,52
1997	1644			SAPI-REC.DEP.CAUZ.CONVENZ.COMUNE GE-METROPOLIS SPA X MANTEN.TO IN OP. FABBRICATO IN CORRISP.ZA KM 2 LINEA FERROV.GENOVA-LA SPEZIA U.61 RCH.000 79 DG 02368/1997 27/11/1997 E 27/11/1997		4.131,66		4.131,66
				TOTALE ANNO COMPETENZA 1997		4.493,18		4.493,18
1999	410			SETT.COMMERCIO-REC.DEP.CAUZ.SU RINN.CONC.MANTEN.TETTOIA A DIST.NON REGO L. DA IMMOBILI DI PROP.R.DEMANIALE SITI IN PIAZZA DELLO STATUTO NN. 5-7-9 RR. DD 7/1999 24/02/1999 E		556,74		556,74
				TOTALE ANNO COMPETENZA 1999		556,74		556,74
2001	38			REC.DEP.CAUZ.X RINNOVO CON METROPOLIS SPA CONCESSIONE DEL COMUNE RELATIVA ALL'AFFI TTO DI MQ.233 DI TERRENI F.S. LUNGO LE LIN EE DELCOMPARTIMENTO DI GENOVA (CONC. N.410 DD 1941/2000 22/12/2000 E		1.239,50		1.239,50
				TOTALE ANNO COMPETENZA 2001		1.239,50		1.239,50
2002	166			TECN.PATR.E VERDE - SETT.IDROG.-REC.DEP.CAUZ.LE RELATIVO A CONCESSIONE X LA COSTRUZ.E MANT.IN OPE RA DI UN MARCIAPIEDE SUL TORRENTE VARENNA (CONC.N.714) DD 204/2002 08/02/2002 I		2.466,60		2.466,60
2002	1222			DIR.SERV.TECN.PATR.E VERDE-REC.DEP.CAUZ.X RINN.CONV. X MANT.IN OPERA TOMBINO SOLO ACQUE PIOVANE FRA STAZ.DI GENOVA E SAMPIERDARENA CON RETE FERR.ITALIANA SPA DD 1220/2002 16/07/2002 E		671,39		671,39
2002	1977			DIR.SERV.TECN.PATR.E VERDE-REC.DEP.CAUZ.VERSATO .X CONCESSION E A METROPOLIS SPA ED RFI SPA X AFFITTO TE RRENO C/O STAZIONE DI GENOVA-VOLTRI - CONC .N. 715		2.500,00		2.500,00

P.D.C.	CAPITOLO	ANNO	ACC.	DESCRIZIONE PROVVEDIMENTO	C. AN. CDR V. EC.	ASSESTATO	REVERSALI	RESIDUO
				DD 2006/2002 14/11/2002 E				
2002	2009			U.O. GEST. AMM. PATR. IMM. - REC. DEP. CAUZ. VERSAT O X CONC. TOMBINATURA RIO SCIORBA E CANALIZZ. ACQUE SUPERF. DELL'AREA MACELL I CA' DE PITTA DD 2196/2002 10/12/2002 E TOTALE ANNO COMPETENZA 2002		140,54		140,54
						5.778,53		5.778,53
2003	284			DIR. SERV. TECN. PATR. E VERDE - REC. DEP. CAUZ. VERS. X LA CONC. CON METROPOLIS SPA REL. ALLA REALIZZ. DI UN ATTRAV. SUP. CON GALL. - CANALE DELLA L. FERR. PORTO DI V OLTRI DD 27/2003 04/03/2003 E		1.456,92		1.456,92
2003	288			DIR. SERV. TECN. PATR. E VERDE - REC. DEP. CAUZ. VERSATO ALLA SOC. METROPOLIS X CONC. AL CO MUNEMANT. IN OPERA AMPL. SOTTOVIA ESISTENTE NEL KLALINEA TO-GE IN STAZ. PONTEDECIMO DD 29/2003 04/03/2003 E		3.000,00		3.000,00
2003	1198			U.O. GESTIONE AMMINISTRATIVA DEL PATRIMONI O - INTROITO DEP. TO CAUZ. LE X CONCES. NE ASSENTITA AL COMUNE DI GENOVA REL. NTE AREA DEMANIALE MQ15 DI GRETO IN SPONDA SI N. TORRENTE POLCEVERA - GENOVA - S. QU DD 332/2003 09/06/2003 E		144,34		144,34
2003	1239			DIR. SERV. TECN. PATR. E VERDE - DEP. CAUZ. PER CONC. DEMANIALE N. 724 X REALIZZ. PASSEREL LA PEDONALE SUL TORRENTE POLCEVERA IN GENOVA-RIVAROLO DD 71/2003 26/06/2003 E		196,42		196,42
2003	1327			DIR. SERV. TECN. PATR. E VERDE - REC. DEP. CAUZ . VERSATO X CONC. DEM. LE X MANTENIM. PASSREL LA PED. LE SOVRAST. LA COP. DEL TORR. BISAGNO IN FREGIO A CORTE LAMBRUSCHINI DD 378/2003 09/07/2003 E		196,42		196,42
2003	1328			DIR. SERV. TECN. PATR. IMM. - REC. DEP. CAUZ. VERSATO PER CONC. DEM. X OCCUP. DI GRETO DEL TORRENTE VEILINO X MANTENIM. CAMPI CIMITERIALI DD 380/2003 09/07/2003 E		196,42		196,42
2003	1386			DIR. SERV. TECN. PATR. - REC. DEP. CAUZ. VERSATO PER CONC. DEM. LE GRETO TORRENTE POLCEVERA X MANTEN. DI N. 5 CASE POPOLARI		3.029,74		3.029,74

P.D.C.	CAPITOLO	ANNO	ACC.	DESCRIZIONE PROVVEDIMENTO	C. AN. CDR V. EC.	ASSESTATO	REVERSALI	RESIDUO
				DD 53/2003 25/08/2003 E				
2003	1468			DIR.SERV.TECN.PATR.E VERDE-REST. DEP.CAUZ. LEC/O PROVINCIA DI GENOVA RELATIVO ALLA CO NC.XATTRAV.TO IN ALVEO DEMAN.LE DI VARI CO RSI D'ACQUA DEL BACINO TORRENTE BISAGNO DD 88/2003		17.641,08		17.641,08
				22/09/2003 E				
2003	1731			DIR.SERV.TECN.PATR.E VERDE -REC. DEP.CAUZ. LEVERSATO ALLA PROVINCIA DI GENOVA PER CONC.AREA DEMANIALE SU CUI INSISTONO S ALE D'ATTESA AUTOBUS DD 174/2003		2.453,78		2.453,78
				14/11/2003 E				
2003	1852			DIR.SERV.TECN.PATR.E VERDE- REC. INTEGR.DEP.CAUZ. REL.A CONC.N. 726 X OCCUP.SPONDA DESTRA TORRENTE SECCA DD 112/2003		75,65		75,65
				03/12/2003 E				
2003	1975			DIR.SERV.TECN.PATR.E VERDE-REC.DEP.CAUZ. X CONC.DEM.LE REL.AD AREA EX GRETO DEL TORRENTE BISAGNO DALMAZIA NECESSARIA X MANTEN.CASE POPOLARI DD 282/2003		2.850,42		2.850,42
				23/12/2003 E				
2003	1999			SETT.IDR.AZ.- REC. DEP.CAUZ.PER CONCESSION E DI AREA DEMANIO FERROVIARIO PRESSO VIALE MASSAUA E VIA BRIGATA SALERNO (CONC.N. 716) DD 116/2003		12.000,00		12.000,00
				30/12/2003 E				
				TOTALE ANNO COMPETENZA 2003		43.241,19		43.241,19
2004	670			DIR.S.TECN.PATR.E VERDE- REC.DEP.CAUZ.LE X CONCESS. ATTRAV.TI IN ALVEO DEM.LE DI CO RSI D'ACQUA NEL POLCEVERA CON PONTI E PASS ERELLE DD 26/2004		3.285,30		3.285,30
				15/04/2004 E				
2004	1206			SETT.IDR.AZIENDE - REC.DEP.CAUZ. REL.ALLA REG.NE DELLA CONCESSIONE PER UN PONTE CARRABILE SUL TORRENTE CANTARENA IN CO RRISP.DI VIA S.G.BATTISTA A SESTRI P. (CON C. N. 14) DD 49/2004		200,94		200,94
				09/06/2004 E				
2004	1223			SETT.IDR.AZIENDE -REC. DEP.CAUZ. REL.ALLA REG.NE DELLA CONCESSIONE PER ATTRAV.TO I N ALVEO DEM.LE DI VARI CORSI D'ACQUA APPARTENENTI AL BACINO DEL TORRENTE BISAGNO		11.735,27		11.735,27



P.D.C.	CAPITOLO	ANNO	ACC.	DESCRIZIONE PROVVEDIMENTO	C. AN. CDR V. EC.	ASSESTATO	REVERSALI	RESIDUO
				DD 46/2004 31/05/2004 E				
2004	1314			SERV.TECN.PATR.E VERDE - REC.DEP.CAUZ.RELATIVO ALLA REG.NE DELLA CONCESSIONE PER MANTEN.TO IN OPERA DI UN PONTE IN C.A. SUL TORRENTE MOLINASSI ALL'ALTEZZA DI VIA ROLLINO A SESTR		200,94		200,94
				DD 55/2004 05/07/2004 E				
2004	1476			DIR.TECN.PATR.-SETT.IDR.AZ. - REC. DEP.CAU Z.REL. ALLA REG.NE DELLA CONCESS. X MANTENIMENTO IN OPERA DI UNA PASSERELL A PEDONALE DEL TORRENTE GEIRATO (CONC. N. 272 A)		200,94		200,94
				DD 65/2004 10/08/2004 E				
2004	1477			DIR.TECN.PATR.-SETT.IDR.AZ. - REC. DEP.CAU Z.RELATIVO AL MANTENIMENTO IN OPERA DI UN PONTE CARRABILE AD USO VIABILITA' SUL RIO ROSATA AFFLUENTE DI SINISTRA DEL TOR RENTE BISAGNO (CONC. 732)		147,66		147,66
				DD 64/2004 10/08/2004 E				
2004	1630			DIR.SERV.TECN.PATR.-SETT.IDR.E AZ. - REC. DEP.CAUZ.LE RELATIVO AD ALCUNE CONCESSIO NI XATTRAV.TI IN ALVEP DEM.LE DEL TORRENTE VARENNA CON PONTI E PASSRELLE E MANT ENIM.TO GRETO		1.946,06		1.946,06
				DD 67/2004 10/08/2004 E				
2004	1632			DIR.SERV.TECN.PATR.-SETT.IDR.E AZ.- REC.DEP.CAUZ.REL.AD ALCUNE CONCESS.X ATTRAV.IN ALVEO DEM.LE DEL TORR.RUSCAR OLO CON PONTI E PASSERELLE E MANT.AREE D I GRETO		697,20		697,20
				DD 73/2004 27/09/2004 E				
2004	1689			SERV.TECN.PATR.- (CONC.N.723)- REC.DEP.CAUZ.REL.ALLA REG.NE DELLA CONCESS.PER UN PONTE DI COLLEG.TO TRA VIA N.S. DELLA GUARDIA E VIA DEGLI ARTIGIANI-TORRENTE BURBA		147,66		147,66
				DD 76/2004 13/10/2004 E				
2004	1690			SERV.TECN.PATR.- (CONC.N.706) -REC. DEP.CAUZ.REL. A SISTEM.IDR.ED IDROG.DEL RIO ARCHETTI IN CORRISP.DELL'ARGINE A DELI MIT. DELLA VASCA DI ACCUMULO A MONTE DELL A BRIGLIA STORICA		78,97		78,97
				DD 74/2004 13/10/2004 E				

P.D.C.	CAPITOLO	ANNO	ACC.	DESCRIZIONE PROVVEDIMENTO	C. AN. CDR V. EC.	ASSESTATO	REVERSALI	RESIDUO
		2004	1691	SERV.TECN.PATR.- REC.DEP.CAUZ. REL. ALLA CONCESSIONE PER ALCUNI ATTRAVERSAMENTI I N ALVEO DEMANIALE DI VARI CORSI D'ACQUA APPARTENENTI AL BACINO DEL TORRENTE CHIARAVAGNA DD 75/2004 13/10/2004 E		1.618,99		1.618,99
		2004	1725	DIR.TECN.PATR.-SETT.IDR.AZ.- REC.DEP.CAUZ.RELATIVO AD ALCUNE CONCESS. PERATTRAV.TI IN ALVEO DEM.LE DEL TORRENTE STURLA CON PONTI E PASSERELLE E MANT .AREE DIGRETO DD 79/2004 20/10/2004 E		2.078,82		2.078,82
		2004	1755	SERV.TECN.PATR.-SETT.IDR.E AZ.- REC. DEP.CAUZ. X CONC.ATTRAV.IN ALVEO DEMANIA LE DI VARI CORSI D'ACQUA APPARTENENTI AL BACINODEL TORRENTE PRIARUGGIA CON PONTI E PASSERELLE DD 83/2004 04/11/2004 E		496,26		496,26
		2004	1784	DIR.SERV.TECN.PATR.-SETT.IDR.AZ.- REC. DEP.CAUZ. PER CONC.N. 746 PER IL MANTENIMENTO IN OPERA DI UNA PASSERELL A SUL TORRENTE PRIARUGGIA A VALLE DI VIA SCHIAFFINO DD 84/2004 08/11/2004 E		200,94		200,94
		2004	1862	DIR.SERV.TECN.PATR.- (CONC. N. 747) -REC.DEP.CAUZ.RELAT.ALLA CONC. X UN PONT E PROV. A MONTE DELL'IMBOCCO DELLA COPE RTURA TORR.NERVI X AMPL.CIMITERO NERVI 3 DD 81/2004 08/11/2004 E		200,94		200,94
		2004	2069	DIR.SERV.TECN.PATR.E VERDE - REC. DEP.CAUZ.LE PER CONC.N. 751 - CONC.PER U N PONTE SUL RIO GARBO DD 93/2004 28/12/2004 E		147,66		147,66
		2004	2070	DIR.SERV.TECN.PATR.- REC.DEP.CAUZ. PER CONCESSIONI AL MANTENIMENTO PONTI, PISTA IN ALVEO BACINO TORRENTE S.PIETRO A GE-PR A' DD 94/2004 28/12/2004 E		549,54		549,54
				TOTALE ANNO COMPETENZA 2004		23.934,09		23.934,09
		2005	633	DIR.SERV.TECN.PATR.-REC.DEP.CAUZ.LE VERSAT O SU CONC. N. 752 PER MANTEN.IN OPERA DI U N COLLETTORE FOGNARIO ACQUE BIANCHE IN SUBALVEO A SERVIZIO DELL'AREA DI FIU		200,94		200,94

P.D.C.	CAPITOLO	ANNO	ACC.	DESCRIZIONE PROVVEDIMENTO	C. AN. CDR V. EC.	ASSESTATO	REVERSALI	RESIDUO
				MARA DD 6/2005 03/02/2005 E				
2005	968			DIR.TECN.PATR.E VERDE - REC. DEP.CAUZ. A RETE FERROV.ITALIANA SPA X CONC. N. 423 REL.AL MANTEN. IN OPERA DI UN PARALLEL ISMO ELETTRICO NELLA LINEA FERR. SAMPIERD ARENA DD 15/2005 18/03/2005 E		8.373,00		8.373,00
2005	1540			DIR.TECN.PATR.- REC. DEP.CAUZ.PER CONC.N.C.G. 1943 X POSTEGGIO IN SPONDA DESTRA DEL TORRENTE SECCA IN PROSSIMIT A' DEITERRENI ID.AL NCT DI GENOVA DD 40/2005 09/09/2005 E		325,96		325,96
2005	1650			DIR.TERR.MOB.SVIL.- REC. DEP.CAUZ. ALLA FERSERVIZI X OCCUPAZIONE AREE DEL MERCAT O MERCI VARIE DI QUINTO DD 106/2005 14/10/2005 E		5.000,00		5.000,00
2005	1727			DIR.SERV.TECN.PATR.- REC. DEP.CAUZ.LI PER RINNOVO CONC.DEMANIALI (VEDI RIFERIMENTI ) DD 471/2005 15/11/2005 E		941,07		941,07
2005	1728			SERV.TECN.PATR.- REC. DEP.CAUZ. PER RINNOV O CONC.DEMAN.LE REL.AL DIR.DI APPOGGIO AL MURODELL'EX CASA LITTORIA DI S.MARTINO DD 472/2005 15/11/2005 E		59,66		59,66
2005	1875			DIR.SERV.TECN.PATR.E VERDE - REC. DEP.CAUZ.ALLA PROV.DI GENOVA PER LA CONC.MANTENIM.DI TOMBINATURA X PASSAGG IO PEDONALE E GIARDINO SUL RIO SENZA NO ME, AFFL. DEL BISAGNO (CONC. CI05258) DD 53/2005 15/12/2005 E		151,02		151,02
				TOTALE ANNO COMPETENZA 2005		15.051,65		15.051,65
2006	913			SETT.IDR.E AZIENDE- REC.DEP.CAUZ.LE DALLA PROVINCIA DI GENOVA X REG.NE CONCESSIONE X LAVORI DI RISTRUTT. DELLA RETE BIANCA E NERA, RIO REXELLO (C.4731) DD 6/2006 03/03/2006 E		201,90		201,90
2006	1310			SERV.TECN.PATR.-REC.DEP.CAUZ.X CONC.CON FERSERVIZI SPA X REALIZZ. ATTRAV. CON FOGNATURA E ADEG.IDR.TORR.REXELLO LINE A FERROV.SAMP.-CONFINE FRANCESE DD 42/2006		1.853,00		1.853,00

P.D.C.	CAPITOLO	ANNO	ACC.	DESCRIZIONE PROVVEDIMENTO	C. AN. CDR V. EC.	ASSESTATO	REVERSALI	RESIDUO
				06/07/2006 E				
2006	1326			SETTORE IDROGEOLOGICO E AZIENDE - INTROITO DEPOSITO CAUZIONALE PER LA CONCESSIONE P ISTACARRABILE NELL'ALVEO DEL TORRENTE VARE NNA (CONC. CG01782 - 694) - ESERCIZIO 20 06 DD 49/2006		365,00		365,00
				13/07/2006 E				
2006	1327			SETTORE IDROGEOLOGICO E AZIENDE - INTROITO DEPOSITO CAUZIONALE PER LA CONCESSIONE P ER IMPIANTO DI SMALTIMENTO ACQUE METEORIC HE TORRENTE FERREGIANO (CONC. C106249 - 760) - ESERCIZIO 2006 DD 50/2006		151,02		151,02
				13/07/2006 E				
2006	1328			SETTORE IDROGEOLOGICO E AZIENDE - INTROITO DEPOSITO CAUZIONALE PER LA CONCESSIONE P ER PONTE SUL TORRENTE CHAIRAVAGNA FACENTE PARTEDEL NUOVO COLLEGAMENTO TRA VIA SIFFR EDI E VIA PUCCINI (CONC, C106296 - 761) DD 51/2006		365,00		365,00
				13/07/2006 E				
2006	1360			SETTORE IDROGEOLOGICO E AZIENDE - RECUPERO DEPOSITO CAUZIONALE DALLA PROVINCIA DI GENOVA RELATIVO ALLA REGOL.NE DELLA CONCESSIONE PER TUBAZIONE STAFFATA L ATO VALLE AL PONTE VIA MOGGE SUL TORRE DD 56/2006		365,00		365,00
				26/07/2006 E				
2006	1586			DIR.SERV.TECN.PATR.VERDE-REC .DEP.CAUZ.X CONC. DEMANIALE LOCALE SITO IN VIA DANEO NN.95/97/99 RR. PER RIQUALIFICAZIONE QUARTIERE DI QUEZZI((CG 01947) DD 284/2006		364,00		364,00
				16/10/2006 E				
2006	1775			SERV.TECN.PATR.-SETT.IDROG.-REC.DEP.CAUZ.L E COSTITUITO IN TITOLI PRESSO L'AUTORITA' PORTUALE PER CONC.DEM.2329"AREA MARITT IMA A PEGLI-AREE MOLO ARCHETTI DD 86/2006		60.842,48		60.842,48
				15/12/2006 E				
2006	1825			PATR. E DEMANIO-CONC.N.105 MANT.5 CASE POPOLARI DRETO TORRENTE POLCEVERA - GE-S AN QUIRICO - DA ESERCIZIO 1979 (VEDI RIFERIMENTI) PP RCO99999/1958		723,04		723,04
				31/12/1958 E 31/12/1958				
2006	1838			CONC.N.448 X OCCUP.TERRENO FERR RIO IN COMUNE GE-RIVAROLO CO 99999/1980		258,23		258,23
				31/12/1980 E 31/12/1980				

P.D.C.	CAPITOLO	ANNO	ACC.	DESCRIZIONE PROVVEDIMENTO	C. AN. CDR V. EC.	ASSESTATO	REVERSALI	RESIDUO
		2006	1840	CONC.443 MANT.N.19 CHIOSCHI V.STEFANO DONDERO C/O STAZ. GE-SAMP. CO 99999/1980 31/12/1980 E 31/12/1980		232,41		232,41
		2006	1843	CONC. N.498 FF.SS. COSTRUZ. NI A DISTANZA ILL.LE CON LINEA FERR.GE-SP-31.12.94 - D A ESERCIZIO 1979 CO 99999/1980 31/12/1980 E 31/12/1980 TOTALE ANNO COMPETENZA 2006		475,14		475,14
						66.196,22		66.196,22
		2007	28	DIR.TECN.PATR.-IDR.AZ.-DEP.CAUZ.LE PER CONVENZ.CON FERSERVIZI X CONCESS.MANT.IN OPERA DI UN SOVRAPP.FERROV.-LINEA FERROV.SAMP.-CONFINE FRANCESE DD 76/2006 22/12/2006 E		1.656,26		1.656,26
		2007	862	DIR.PATR.SETT.IDR.AZIENDE- DEP.CAUZ.LE X RINNOVO CONVENZIONE CON FERSERVIZI SPA X CONCESS.RELATIVA AL MANTENINEM.SCALETT A PER ACCESSO PEDONALE ALLA PASSERELLA SUL TORRENTE POLCEVERA, KM 155+582 LIN DD 6/2007 12/02/2007 E		750,00		750,00
		2007	1080	IDROGEOLOGICO E AZIENDE - RINNOVO E APP.NE SCHEMA CONVENZIONI CON FERSERVIZI SPA/CO MUNEX IL CAVALCAVIA SAN ROCCO E VIA SAN BENEDETTO DAL KM 164+940 E IL KM 165 +036 LINEA FERROVIARIA TO-GE .CONV,NE 7 DD 14/2007 11/04/2007 E		1.000,00		1.000,00
		2007	1172	TEC.PATR-VERDE - DEP.CAUZ.X CONC.STRADA (V IARUBENS)COLLEGANTE ABITATO VOLTRI E SPIAG GE VESIMA -(CONC.N.785) DD 21/2007 07/05/2007 E		800,00		800,00
		2007	1182	SERV.TECN.PATR.- REC. DEP.CAUZ.LE X CONV.T RACOMUNE DI GE E FF.SS. SPA X RISOL.INTERF.NUOVA VIABILITA' SPONDA D X TORR.POLCEVERA E IL TRACC.FERROV.KM 2*691 DG 511/2007 23/05/2007 E		10.000,00		10.000,00
		2007	1236	SETT.IDR.AZIENDE - REC.DEP. CAUZ. A SEGUIT O APPROV.FOGLIO NORME PROVINCIA GENOVA RELATIVO ALLA CONCESSIONE X ATTRAVES.T I TRASVERSALE DEL RIO FONTANELLE (CI 0 6462) DD 18/2007 19/04/2007 E		185,64		185,64
		2007	1315	SERV.TECN.PATR.-INTR. DEP.CAUZ.X OCCUP.EX		551,62		551,62

P.D.C.	CAPITOLO	ANNO	ACC.	DESCRIZIONE PROVVEDIMENTO	C. AN. CDR V. EC.	ASSESTATO	REVERSALI	RESIDUO
				GRETO DEL RIO CUCCO SU CUI INSISTE PORZI ONE DI FABBR.SCOLASTICO E MQ. 332 DI AREA PERTINENZIALE DD 163/2007 14/06/2007 E				
2007	1347			SERV.TECN.PATR.VERDE-REC. DEP.CAUZ.RELATIV O ALLA CONC.PER PORZ.MQ 55 TOMBINATURA DESTINATA A VIABILITA' IN LOCALITA' VI A CADIGHIARA - RIO MACCAGNO AFFLUENTE TORRENTSTURLA DD 30/2007 26/06/2007 E		371,28		371,28
2007	1484			DIR.PATR.-IDR.AZ.-REC. DEPOSITO CAUZIONALE RELATIVO ALLA CONCESSIONE DI PONTE CARRA BILESUL TORRENTE BURBA (COLL.A C101268 E A LTRE) DD 44/2007 27/08/2007 E		170,34		170,34
2007	1501			TECN,PATR.VERDE- SETT.IDR.-RECUPERO DEP.CAUZIONALE PER CONC.DEM.LE ARCH. 241 5 (CONC. 777) AREA DEM.LE MARITTIMA SITA IN DARSENA - DEP.RE ACQUE REFLUE DD 46/2007 30/08/2007 E		7.170,00		7.170,00
2007	1502			TECN.PATR.-SETT.IDROG.- REC. DEP.CAUZ.LE REALTIVO ALLA CONC.UTILIZZO E IL MANTENIMENTO DEL PONTE CARRABILE DI 2. 070 MQDI ESTENSIONE CON UNA PILA IN ALVEO IN LOC.TA' BOLZANETO DD 45/2007 30/08/2007 E		654,96		654,96
2007	1573			SERV.TECN.-SETT.IDR.- REC. DEP.CAUZ.LE PER CONVENZIONE CON FERSERVIZI S.P.A. X LA CONCESSIONE AL COMUNE DI GENOVA DI ARE E PRESSO LA STAZIONE DI GENOVA BOLZANE TO AD USO PARCHEGGIO DD 49/2007 21/09/2007 E		1.000,00		1.000,00
2007	1591			DIR.PATR.- SETT.IDR.- REC.DEP.CAUZ. PER CONCESS.UTILIZZO E MANTENIMENTO DI 10 PO NTI CARRABILI E PEDONALI SUL TORRENTE VARE NNA E SUOI AFFLUENTI (CONC.N.731-10 E 11) DD 50/2007 28/09/2007 E		1.766,74		1.766,74
2007	1607			SETT.IDR.AZIENDE- REC DEP. .CAUZ.LE PER COLLETTORE SCOLMATORE ROGGIA BARABINO (SAMPIERDARENA) (CONC.N.776)C E CONDOT TA DI SCARICO A MARE DEPURATORE VALPOLCEVE RA (CONC.N.784) DD 52/2007 09/10/2007 E		1.600,00		1.600,00

P.D.C.	CAPITOLO	ANNO	ACC.	DESCRIZIONE PROVVEDIMENTO	C. AN. CDR V. EC.	ASSESTATO	REVERSALI	RESIDUO
		2007	1621	SETT.IDR.AZIENDE - REC.DEP.CAUZ.LE PER CONC.DEM.LE MARITTIMA SCOPERTA SITA IN LUNGOMARE CANEPA E FIUMARA CONC.707 DD 53/2007 18/10/2007 E		87.000,00		87.000,00
		2007	1690	DIR.PATR.- REC. DEP.CAUZ. PER OCCUP.NE DI MQ100 DI EX GRETO RIO TAGELI E AFFLUENTE S U CUI INSISTE PORZIONE DI FABBRICATO DI CIVILEABITAZIONE DD 306/2007 30/10/2007 E		1.576,12		1.576,12
		2007	1733	SETT.IDR.AZIENDE- REC.DEP.CAUZ. RELATIVO ALLA CONC. PER IL MANTENIMENTO IN AREA U SO POSTEGGIO SUL TORRENTE BISAGNO ( CG018 76) DD 56/2007 26/11/2007 E		721,39		721,39
		2007	1859	SETT.IDR.AZ.- DEP.CAUZ.LE PER LA CONCESSIO NEDI UN'AREA SITA ALL'INTERNO DEL COMPLESS O FORTE BEGATO AD USO INSTALLAZIONE RADA R METEOREOROLOGICO-COD.UTENZA GE D0027 01 DD 66/2007 18/12/2007 E TOTALE ANNO COMPETENZA 2007		205,34		205,34
						117.179,69		117.179,69
		2008	666	SERV.TECNICI - REC.DEP.CAUZ.LI A GARANZIA DELLE OBBLIGAZIONI ASSUNTE PER CONC.DEM. LI C.SO ITALIA E SOPR.V.NIZZA DELL'AUTORI TA' PORTUALE CONC.336 DD 3/2008 30/01/2008 E		1.200,00		1.200,00
		2008	667	SERV.TECNICI - REC.DEP.CAUZ.LI A GARANZIA DELLE OBBLIGAZIONI ASSUNTE PER CONC.DEM. LI ZONA PEGLI OPERE DIVERSE DELL'AUTORITA ' PORTUALE CONC.326 DD 3/2008 30/01/2008 E		9.500,00		9.500,00
		2008	668	SERV.TECNICI - REC.DEP.CAUZ.LI A GARANZIA DELLE OBBLIGAZIONI ASSUNTE PER CONC.DEM. LI STRADE PASSEGGIATA A VOLTRI DELL'AUTOR ITA' PORTUALE CONC.322 DD 3/2008 30/01/2008 E		3.618,00		3.618,00
		2008	669	SERV.TECNICI - REC. DEP.CAUZ.LI A GARANZIA DELLE OBBLIGAZIONI ASSUNTE PER CONC.DEM. LI STRADA VIA DON VERITA' DELL'AUTORITA' PORTUALE CONC.303 DD 3/2008 30/01/2008 E		800,00		800,00
		2008	670	SERV.TECNICI - REC.DEP.CAUZ.LI A GARANZIA		1.000,00		1.000,00

P.D.C.	CAPITOLO	ANNO	ACC.	DESCRIZIONE PROVVEDIMENTO	C. AN. CDR V. EC.	ASSESTATO	REVERSALI	RESIDUO
				DELLE OBBLIGAZIONI ASSUNTE PER CONC.DEM. LI MARCIAPIEDE VIA CAMOZZINI DELL'AUTORITA' A' PORTUALE CONC.302 DD 3/2008 30/01/2008 E				
2008	671			SERV.TECNICI - REC.DEP.CAUZ.LI A GARANZIA DELLE OBBLIGAZIONI ASSUNTE PER CONC.DEM. LI COPERTURA TORRENTE LEIRA DELL'AUTORITA' ' PORTUALE CONC.301 DD 3/2008 30/01/2008 E		2.070,00		2.070,00
2008	672			SERV.TECNICI - REC.DEP.CAUZ.LI A GARANZIA DELLE OBBLIGAZIONI ASSUNTE PER CONC.DEM. LI AMPL.PONTE TORR.CERUSA DELL'AUTORITA' PORTUALE CONC.300 DD 3/2008 30/01/2008 E		1.160,00		1.160,00
2008	673			SERV.TECNICI - REC.DEP.CAUZ.LI A GARANZIA DELLE OBBLIGAZIONI ASSUNTE PER CONC.DEM. LI STRADA CARRABILE DELL'AUTORITA' PORTUA LE CONC.45 DD 3/2008 30/01/2008 E		1.160,00		1.160,00
2008	855			IDR.E AZ. - REC.DEP.CAUZ.LE PER CONC.DEM.LE ARCH.217/345 AREE DEM.LI MARITT.LUNGO VI A GRAMSCI, VIA DELLA MERCANZIA E PIAZZA CAVOUR- (ACQUIS.TITOLO) DD 9/2008 10/03/2008 E		17.345,00		17.345,00
2008	1087			DIR.SERV.TECN.PATR.-REC. DEP.CAUZ. X CONCESSIONE COMPENDIO DEMANIALE MARITTIM O RELATIVO ALL'ARENILE DI PEGLI X MANTEN IMENTOIMPIANTO DEP.BIOLOGICA ACQUE-REG.774 /2006 DD 27/2008 22/05/2008 E		11.000,00		11.000,00
2008	1333			SETT.IDR.AZIENDE - REC. INTEGR.DEP.CAUZ.LE PER CONC.DEM.LE MARITTIMA ARCH. 2434/1 SCOPERTA SITA IN LUNGOMARE CANEPA E FI UMARA CONC.707 DD 49/2008 25/09/2008 E		10.061,09		10.061,09
2008	1488			SERV.TECN.PATR.- REC.DEP.CAUZ.A GARANZIA OBBLIGAZIONI ASSUNTE PER IL RINNOVO DELL A CONCESSIONE RELATIVA ALL'AFFITTO DI UN TERRENO PRESSO LA SQUADRA RIALZO DI GENOVA-TRASTA DD 54/2008 07/11/2008 E		400,00		400,00
				TOTALE ANNO COMPETENZA 2008		59.314,09		59.314,09



P.D.C.	CAPITOLO	ANNO	ACC.	DESCRIZIONE PROVVEDIMENTO	C. AN. CDR V. EC.	ASSESTATO	REVERSALI	RESIDUO
		2009	541	DIR.TECN.PATR. - SETT.IDR.REC.DEP.CAUZ.LE VERSATO A GARANZIA OBBLIG.ASSUNTE X LA CONC.DEM.LE ARCH.217/345/1 AREE DEM.LI LUNGOVIA GRAMSCI (TRATTO TRA INCROCIO VIA RUBATTINO/PORTA DI VACCA) DD 3/2009 22/01/2009 E		8.800,00		8.800,00
		2009	911	MAN.STRADE-PARCHI,VERDE- REC. DEP.CAUZ.LE A GARANZIA DELLE OBBLIGAZIONI ASSUNTE PER LA CONCESSIONE DEMANIALE CG 02083 DI GRET O TORRENTE BISAGNO AD USO PARCHEGGIO P UBBLICO DD 11/2009 08/05/2009 E TOTALE ANNO COMPETENZA 2009		929,94		929,94
		2011	1154	AUTORIZZAZIONE A EFFETTUARE PAGAMENTI DI DEPOSITI CAUZIONALI A GARANZIA DELLO OBBLIGAZIONI ASSUNTE PER LE CONCESSION I RIGUARDANTI DEMANIO MARITTIMO, AEROP ORTUALE,FERROVIARIO E FLUVIALE - ANNO 2011 DD 1/2011 23/06/2011 E TOTALE ANNO COMPETENZA 2011		76.824,78		76.824,78
		2015	765	Autorizzazione a effettuare pagamenti di Depositi Cauzionali a garanzia delle obbligazioni assunte per le concession i riguardanti Demanio Marittimo, Aerop ortuale,Ferroviario e Fluviale anno 2015. DD 3/2015 29/01/2015 E TOTALE ANNO COMPETENZA 2015		1.008,63		1.008,63
		2016	879	Autorizzazione a effettuare pagamenti di Depositi Cauzionali a garanzia delle obbligazioni assunte per le concession i riguardanti Demanio Marittimo, Aerop ortuale,Ferroviario e Fluviale anno 2016. DD 8/2016 02/02/2016 E TOTALE ANNO COMPETENZA 2016		12.500,00		12.500,00
		2017	1344	Autorizzazione a effettuare pagamenti di Depositi Cauzionali a garanzia delle obbligazioni assunte per le concession i riguardanti Demanio Marittimo, Aerop ortuale,Ferroviario e Fluviale anno 2017 DD 23/2017 07/04/2017 E		1.554,72		1.554,72
		2017	1493	AUTORIZZAZIONE A EFFETTUARE PAGAMENTI DI		1.895,53		1.895,53

P.D.C.	CAPITOLO	ANNO	ACC.	DESCRIZIONE PROVVEDIMENTO	C. AN. CDR V. EC.	ASSESTATO	REVERSALI	RESIDUO
				DEPOSITI CAUZIONALI A GARANZIA DELLE OBBLIGAZIONI ASSUNTE PER LE CONCESSION I RIGUARDANTI DEMANIO MARITTIMO, FERRO VIARIO EFLUVIALE ; ANNO 2017. SPESA COMPLE DD 8/2017 07/06/2017 E TOTALE ANNO COMPETENZA 2017		3.450,25		3.450,25
2018	1243			Autorizzazione a effettuare pagamenti di Depositi Cauzionali a garanzia delle obbligazioni assunte per le concession i riguardanti Demanio Marittimo, Ferro viario eFluviale anno 2018. Spesa compless DD 3/2018 12/03/2018 E TOTALE ANNO COMPETENZA 2018		46.177,38		46.177,38
2019	1086			AUTORIZZAZIONE A EFFETTUARE PAGAMENTI DI DEPOSITI CAUZIONALI A GARANZIA DELLE OBBLIGAZIONI ASSUNTE PER LE CONCESSION I RIGUARDANTI IL DEMANIO FLUVIALE ; AN NO 2019.SPESA COMPLESSIVA EURO 15.000,00. DD 14/2019 04/03/2019 E		878,24		878,24
2019	1087			AUTORIZZAZIONE A EFFETTUARE PAGAMENTI DI DEPOSITI CAUZIONALI A GARANZIA DELLE OBBLIGAZIONI ASSUNTE PER LE CONCESSION I RIGUARDANTI DEMANIO MARITTIMO, FERRO VIARIO EFLU-VIALE ; E RIMBORSI PER SOMME V DD 7/2019 11/03/2019 E		13.987,48		13.987,48
2019	1387			PROROGA DEL CONTRATTO DI SUBCONCESSIONE SOTTOSCRITTO IN DATA 11 FEBBRAIO 2016 CO N LASOCIETÀ AEROPORTO DI GENOVA S.P.A., NELL'AMBITO DELL'APPALTO DEI LAVORI DENOMINATO ;TORRENTE CHIARAVAGNA E DD 33/2019 22/07/2019 E TOTALE ANNO COMPETENZA 2019		12.600,00		12.600,00
2020	1089			AUTORIZZAZIONE A EFFETTUARE PAGAMENTI DI DEPOSITI CAUZIONALI A GARANZIA DELLE OBBLIGAZIONI ASSUNTE PER LE CONCESSION I RIGUARDANTI IL DEMANIO FLUVIALE ; AN NO 2020.SPESA COMPLESSIVA EURO 15.000,00. DD 6/2020 04/02/2020 E TOTALE ANNO COMPETENZA 2020		2.661,02		2.661,02
2021	1246			PROROGA AL 30/06/2021 DEL CONTRATTO DI SUBCONCESSIONE SOTTOSCRITTO IN DATA		41.062,19		41.062,19

P.D.C.	CAPITOLO	ANNO	ACC.	DESCRIZIONE PROVVEDIMENTO	C. AN. CDR V. EC.	ASSESTATO	REVERSALI	RESIDUO
				11/02/2016 CON LA SOCIETA' AEROPORTO D I GENOVA S.P.A. NELL'AMBITO DELL'APPAL TO DEI LAVORI DENOMINATO "TORRENTE CHIARA DD 40/2021 24/03/2021 E		23.012,88		23.012,88
		2021	1723	PROROGA AL 30/11/2021 DEL CONTRATTO DI SUBCONCESSIONE SOTTOSCRITTO IN DATA 11 FEBBRAIO 2016 CON LA SOCIETA' AEROPORTO DI GENOVA S.P.A., NELL'AMBITO DELL'APPAL TO DEI LAVORI DENOMINATO "TORRENTE CHIARA DD 112/2021 05/08/2021 E				
				TOTALE ANNO COMPETENZA 2021		64.075,07		64.075,07
				TOTALE CAPITOLO 95004/1/0		764.822,57		764.822,57
9 1 402	95004/2/0			*DEPOSITI CAUZIONALI PRESSO TERZI - PER CAUSALI VARIE	9500 99 5			
		1999	1396	REC.DEP.CAUZ. X CONV. COMUNE GE-METROPOLIS SPA X MANT.FABBR.IN ADERENZA MURETTO REC INZ.FS RICAD.IN PROPRIETA' FS LINEA FERROV.S.P.D'ARENA DD 247/1999 09/07/1999 E		619,75		619,75
				TOTALE ANNO COMPETENZA 1999		619,75		619,75
		2007	1094	UFFICIO GESTIONI IMMOBILIARI - DEPOSITO CAUZIONALE PER IL CONTRATTO DI LOCAZIONE RELATIVO AI LOCALI DI VIA B. BOSCO N. 31 INT. 14 DI PROPRIETA' DELLA MULTISTUD IO SRL AD USO UFFICI GIUDIZIARI DD 100/2007 12/04/2007 E		27.500,00		27.500,00
				TOTALE ANNO COMPETENZA 2007		27.500,00		27.500,00
				TOTALE CAPITOLO 95004/2/0		28.119,75		28.119,75
9 1 501	95005/37/0			*RIMBORSO SPESE PER SERVIZI PER C/TERZI - PATRIMONIO - IMPOSTA DI REGISTRO	9500 99 5			
		2016	162	IMPOSTA DI REGISTRO LOCAZIONI ATTIVE - ESERCIZIO 2016 - (CCP. 3178). DD 1/2016 11/01/2016 E		636,50		636,50
				TOTALE ANNO COMPETENZA 2016		636,50		636,50
		2019	366	IMPOSTA DI REGISTRO LOCAZIONI PASSIVE - QUOTE A CARICO DEI TERZI CONTRAENTI DD 7/2019 30/01/2019 E		408,21		408,21

P.D.C.	CAPITOLO	ANNO	ACC.	DESCRIZIONE PROVVEDIMENTO	C. AN. CDR V. EC.	ASSESTATO	REVERSALI	RESIDUO
				TOTALE ANNO COMPETENZA 2019		408,21		408,21
		2021	415	IMPOSTA DI REGISTRO LOCAZIONI ATTIVE - QUOTE A CARICO DEI TERZI CONTRAENTI DD 44/2021 16/03/2021 E		25.786,59	473,01	25.313,58
		2021	416	IMPOSTA DI REGISTRO - LOCAZIONI PASSIVE - QUOTE A CARICO DEI TERZI CONTRAENTI DD 44/2021 16/03/2021 E		369,50		369,50
		2021	490	DIREZIONE POLITICHE DELLA CASA - IMPOSTA DI REGISTRO DD 62/2021 12/02/2021 E		5.595,80	328,00	5.267,80
		2021	870	540 - CONTRATTI DI LOCAZIONE DEGLI ORTI URBANI E CONSEGUENTE ACCERTAMENTO/IMPEGNO DELL'IMPOSTA DI REGISTRO DD 6/2021 18/02/2021 E		100,00		100,00
				TOTALE ANNO COMPETENZA 2021		31.851,89	801,01	31.050,88
				TOTALE CAPITOLO 95005/37/0		32.896,60	801,01	32.095,59
9 1 501	95005/76/0			*RIMBORSO SPESE PER SERVIZI C/TERZI - TRIBUTO PROVINCIALE SUI RIFIUTI	9500 1074 5			
		2015	1062	RIMBORSO SPESE PER SERVIZI C/TERZI - TRIBUTO PROVINCIALE SUI RIFIUTI. DD 9/2015 25/08/2015 E		286.976,40	6.460,28	280.516,12
		2015	1213	RIVERSAMENTO ALLA CITTA' METROPOLITANA DEL TRIBUTO EX ART. 19 DEL D.LGS. 504/1992. DD 31/2015 22/10/2015 E		926.792,16	18.288,22	908.503,94
				TOTALE ANNO COMPETENZA 2015		1.213.768,56	24.748,50	1.189.020,06
		2016	905	ACCERTAMENTO DEGLI INTROITI DERIVANTI DALLA RISCOSSIONE DEL 4° RUOLO ORDINARIO DELLA TARIFFA DI IGIENE AMBIENTALE (TIA) ANNI 2010-2011-2012 E RIVERSAMENTO ALLA CITTA' METROPOLITANA DEL TRIBUTO EX ART. DD 18/2016 19/02/2016 E		13.216,42	673,02	12.543,40
		2016	1164	ACCERTAMENTO DEL TRIBUTO ANNUALE A FAVORE DELLA PROVINCIA/CITTA' METROPOLITANA - TARI 2016 DD 60/2016 17/06/2016 E		319.967,86	17.571,29	302.396,57
				TOTALE ANNO COMPETENZA 2016		333.184,28	18.244,31	314.939,97
		2017	1345	APPROVAZIONE DEL QUINTO RUOLO ORDINARIO NO		66.198,73	1.508,41	64.690,32

P.D.C.	CAPITOLO	ANNO	ACC.	DESCRIZIONE PROVVEDIMENTO	C. AN. CDR V. EC.	ASSESTATO	REVERSALI	RESIDUO
				N COATTIVO, ACCERTAMENTO DEGLI INTROITI DERIVANTI DALLA RISCOSSIONE DELLA TARI FFA DI IGIENE AMBIENTALE (TIA) ANNI 2011-20 12 E CONSEGUENTE RIVERSAMENTO ALLA CITT DD 43/2017 27/03/2017 E				
2017	1495			ACCERTAMENTO E IMPEGNO RELATIVI ALLA TASSA SUI RIFIUTI (TARI) PER L'ANNO 2017 E IMP EGNER PER L'ATTIVITA' DI SERVICE SUI TRIBUTI SUI RIFIUTI SVOLTA DA AMIU GENOVA S.P.A. DD 88/2017 07/06/2017 E		348.870,52	23.270,86	325.599,66
2017	1580			APPROVAZIONE DEL SESTO RUOLO ORDINARIO NON COATTIVO, ACCERTAMENTO DEGLI INTROITI DERIVANTI DALLA RISCOSSIONE DELLA TARI FFA DI IGIENE AMBIENTALE (TIA) ANNO 2012 E CONSEGUENTE RIVERSAMENTO ALLA CITT DD 109/2017 17/07/2017 E TOTALE ANNO COMPETENZA 2017		6.975,88		6.975,88
				TOTALE ANNO COMPETENZA 2017		422.045,13	24.779,27	397.265,86
2018	1207			ACCERTAMENTO DEGLI INTROITI DERIVANTI DALL A RISCOSSIONE DEL VI RUOLO COATTIVO DELLA TARIFFA DI IGIENE AMBIENTALE (TIA) e A NNO 2012. DD 6/2018 05/02/2018 E		806,07		806,07
2018	1361			ACCERTAMENTO E IMPEGNO RELATIVI ALLA TASSA SUI RIFIUTI (TARI) PER L'ANNO 2018 E IMP EGNER PER L'ATTIVITA' DI SERVICE SUI TRIBUTI SUI RIFIUTI SVOLTA DA AMIU GENOVA S.P.A. DD 27/2018 02/05/2018 E TOTALE ANNO COMPETENZA 2018		392.010,32	13.240,86	378.769,46
				TOTALE ANNO COMPETENZA 2018		392.816,39	13.240,86	379.575,53
2019	1200			ACCERTAMENTO E IMPEGNO RELATIVI ALLA TASSA SUI RIFIUTI (TARI) PER L'ANNO 2019 E ALL A CORRELATA ATTIVITA' DI SERVICE DD 28/2019 08/04/2019 E TOTALE ANNO COMPETENZA 2019		524.828,84	19.221,12	505.607,72
				TOTALE ANNO COMPETENZA 2019		524.828,84	19.221,12	505.607,72
2020	1399			ACCERTAMENTO E IMPEGNO RELATIVI ALLA TASSA SUI RIFIUTI (TARI) PER L'ACCONTO TARI AN NO 2020 DD 41/2020 09/06/2020 E		1.628.918,92	19.265,71	1.609.653,21
2020	1808			ACCERTAMENTO DEGLI INTROITI DERIVANTI DALL A RISCOSSIONE DEL RUOLO ORDINARIO (FORNITU RA N.4589 DEL 24/10/2019) DELLA TARIFFA D I IGIENE AMBIENTALE (TIA) ANNO 2012.		86,40		86,40

P.D.C.	CAPITOLO	ANNO	ACC.	DESCRIZIONE PROVVEDIMENTO	C. AN. CDR V. EC.	ASSESTATO	REVERSALI	RESIDUO
				DD 76/2020 06/10/2020 E TOTALE ANNO COMPETENZA 2020		1.629.005,32	19.265,71	1.609.739,61
		2021	1397	TASSA SUI RIFIUTI (TARI) PER L'ACCONTO TARI ANNO 2021 DD 26/2021 10/05/2021 E TOTALE ANNO COMPETENZA 2021		890.322,31	213.832,76	676.489,55
				TOTALE ANNO COMPETENZA 2021		890.322,31	213.832,76	676.489,55
				TOTALE CAPITOLO 95005/76/0		5.405.970,83	333.332,53	5.072.638,30
9 19999	95005/12/0			*RIMBORSO SPESE PER SERVIZI PER C/TERZI - SERVIZI VARI PER C/TERZI	9500 99 5			
		2004	2120	PIGNORAMENTO TECH.COS. SRL C/COMUNE DI GENOVA SE 2903/2004 23/11/2004 E TOTALE ANNO COMPETENZA 2004		7.528,76		7.528,76
				TOTALE ANNO COMPETENZA 2004		7.528,76		7.528,76
		2007	1597	RECUPERO FONDO DI ANTICIPAZIONE ASSEGNATO ALLA QUESTURA DI GENOVA PER LE SPESE RELATIVE AL RIMPATRIO INDIGENTI - ESERCIZIO 2007 DG 00513/1984 14/02/1984 E 14/02/1984 LS 773/1931 18/06/1931 E TOTALE ANNO COMPETENZA 2007		877,98		877,98
				TOTALE ANNO COMPETENZA 2007		877,98		877,98
				TOTALE CAPITOLO 95005/12/0		8.406,74		8.406,74
9 19999	95005/65/0			*RIMBORSO SPESE PER SERVIZI PER C/TERZI - SANZIONI ALTRI ENTI SETTORE PUBBLICO - VIGILANZA	9500 1388 5			
		2020	969	SOMME DERIVANTI DA VIOLAZIONI A NORME IN MATERIA DI COVID DI COMPETENZA STATO(ERARIO) LS 80/2005 14/05/2005 E TOTALE ANNO COMPETENZA 2020		546.483,92		546.483,92
				TOTALE ANNO COMPETENZA 2020		546.483,92		546.483,92
				TOTALE CAPITOLO 95005/65/0		546.483,92		546.483,92
				TOTALE TITOLO 9		7.101.045,79	454.326,78	6.646.719,01

## RIEPILOGO TOTALI PER ANNO

ANNO	TITOLO 1	TITOLO 2	TITOLO 3	TITOLO 4	TITOLO 5	TITOLO 6	TITOLO 7	TITOLO 9	TOTALE
1980								185,92	185,92
1981								970,94	970,94
1982								313,49	313,49
1983								2.045,17	2.045,17
1984								9.304,69	9.304,69
1985								8.250,41	8.250,41
1986								3.702,99	3.702,99
1987								39.448,02	39.448,02
1988								5.559,67	5.559,67
1989								72.429,20	72.429,20
1990								16.819,46	16.819,46
1991								872,82	872,82
1992								645,57	645,57
1993								22.325,41	22.325,41
1994								132,73	132,73
1995								87,80	87,80
1996								850,61	850,61
1997				0,01				4.493,18	4.493,19
1998				2.532.757,38					2.532.757,38
1999								1.176,49	1.176,49
2000				0,08					0,08
2001								1.239,50	1.239,50
2002								5.778,53	5.778,53
2003				286.767,13				43.241,19	330.008,32
2004								31.462,85	31.462,85

## RIEPILOGO TOTALI PER ANNO

ANNO	TITOLO 1	TITOLO 2	TITOLO 3	TITOLO 4	TITOLO 5	TITOLO 6	TITOLO 7	TITOLO 9	TOTALE
2005								15.051,65	15.051,65
2006				295.430,88				66.196,22	361.627,10
2007				258.187,00				145.557,67	403.744,67
2008								59.314,09	59.314,09
2009				281.373,65				9.729,94	291.103,59
2011				1.189.576,72	10.000,44			76.824,78	1.276.401,94
2012				1.896.537,00					1.896.537,00
2013				5.386.556,64	748.760,08				6.135.316,72
2014	15.265.063,49		15.393.596,01	8.331.376,62	1.095.540,40				40.085.576,52
2015	14.420.999,00	2.305,67	16.375.765,37	1.401.416,38	828.887,21			1.190.028,69	34.219.402,32
2016	13.548.867,86	307.314,48	22.346.892,35	959.032,50	710.760,72			328.076,47	38.200.944,38
2017	13.997.252,22	27.941,54	27.524.156,26	540.741,43	5.287.591,92			400.716,11	47.778.399,48
2018	15.511.811,45	6.001.817,39	22.929.313,19	37.953.745,69	1.892.587,47			438.815,51	84.728.090,70
2019	17.998.722,06	457.176,55	33.268.023,76	15.820.922,04	16.637.850,86			533.597,87	84.716.293,14
2020	16.391.708,02	2.831.813,56	25.430.689,40	35.659.358,06	6.538.296,44			2.259.684,55	89.111.550,03
2021	28.791.809,58	5.023.770,76	39.375.486,64	125.583.601,04	6.784.502,26			851.788,82	206.410.959,10
	135.926.233,68	14.652.139,95	202.643.922,98	238.377.380,25	40.534.777,80			6.646.719,01	638.781.173,67



---

PARAMETRI :  
SETTORI TUTTI  
DIVISIONI TUTTE  
UFFICI TUTTI  
COMPETENZA DAL 1900 AL 2021  
CAPITOLI TUTTI  
TITOLI TUTTI  
FUNZIONI TUTTI  
SERVIZI TUTTI  
INTERVENTI TUTTI  
IMP. COMPLET. PAG. IN ESERCIZIO N

P.D.C.	CAPITOLO	ANNO	IMP.	DESCRIZIONE PROVVEDIMENTO	C. AN. CDR V. EC.	ASSESTATO	MANDATI	RESIDUO
1	1	1	10/0/0	*PERSONALE COMPETENZE LORDE	10 1196 101			
		2018	8738	COLLOCAMENTO IN POSIZIONE DI COMANDO PRESSO IL COMUNE DI GENOVA DI DIPENDENTE DEL M.I.U.R. - SEDE DI GENOVA. DD 31/2018 28/03/2018 E TOTALE ANNO COMPETENZA 2018		24.803,93		24.803,93
		2019	243	COLLOCAMENTO IN POSIZIONE DI COMANDO PRESSO IL COMUNE DI GENOVA DI DIPENDENTE DEL M.I.U.R. - SEDE DI GENOVA. DD 31/2018 28/03/2018 E TOTALE ANNO COMPETENZA 2019		39.388,32		39.388,32
		2020	940	PROROGA DEL COLLOCAMENTO IN POSIZIONE DI COMANDO PRESSO IL COMUNE DI GENOVA DI DIPENDENTE DEL M.I.U.R. - SEDE DI GENOVA. DD 151/2019 30/08/2019 E TOTALE ANNO COMPETENZA 2020		26.258,87		26.258,87
				TOTALE CAPITOLO 10/0/0		90.451,12		90.451,12
1	1	1	1560/0/0	*PERSONALE COMPETENZE LORDE	297 1196 101			
		2021	440	PROROGA DEL COLLOCAMENTO IN POSIZIONE DI COMANDO PRESSO IL COMUNE DI GENOVA DI DIPENDENTE DI ALISEO - AGENZIA LIGURE PER GLI STUDENTI E L'ORIENTAMENTO DD 101/2020 13/07/2020 E TOTALE ANNO COMPETENZA 2021		14.179,32	10.584,88	3.594,44
				TOTALE CAPITOLO 1560/0/0		14.179,32	10.584,88	3.594,44
1	1	1	3080/0/0	*PERSONALE COMPETENZE LORDE	143 1196 101			
		2021	477	PROROGA DEL COLLOCAMENTO IN POSIZIONE DI COMANDO PRESSO IL COMUNE DI GENOVA DI		3.072,00		3.072,00

P.D.C.	CAPITOLO	ANNO	IMP.	DESCRIZIONE PROVVEDIMENTO	C. AN. CDR V. EC.	ASSESTATO	MANDATI	RESIDUO
				DIPENDENTE DELL'ENTE OSPEDALIERO OSPEDALI GALLIERA. DD 138/2020 02/09/2020 E		10.963,15		10.963,15
		2021	526	IMPEGNO DI SPESA RELATIVA ALLA PROROGA DEL COLLOCAMENTO IN POSIZIONE DI COMANDO PRESSO IL COMUNE DI GENOVA DI DIPENDENTE DELL'ENTE OSPEDALIERO OSPEDALI GALLIERA PER IL PERIODO DAL 1° OTTOBRE 2020 AL 30 DD 170/2020 13/10/2020 E				
		2021	16349	ATTIVAZIONE DEL COLLOCAMENTO IN POSIZIONE DI COMANDO PRESSO IL COMUNE DI GENOVA DI DIPENDENTE DELL'ENTE OSPEDALIERO OSPEDALI GALLIERA, SIG.RA CARBONE GIANNINA DD 392/2021 14/12/2021 E		91,79		91,79
		2021	16355	ATTIVAZIONE DEL COLLOCAMENTO IN POSIZIONE DI COMANDO PRESSO IL COMUNE DI GENOVA DI DIPENDENTE DEL COMUNE DI ACQUI TERME, DOTT.SSA PAVAN ELISABETTA AUGUSTA. DD 404/2021 14/12/2021 E		626,84		626,84
				TOTALE ANNO COMPETENZA 2021		14.753,78		14.753,78
				TOTALE CAPITOLO 3080/0/0		14.753,78		14.753,78
1	1	1	12300/0/0	*PERSONALE COMPETENZE LORDE	2300 1196 101			
		2018	2292	COLLOCAMENTO IN POSIZIONE DI COMANDO PRESSO IL COMUNE DI GENOVA DI DIPENDENTE DELL'ENTE OSPEDALIERO OSPEDALI GALLIERA DD 56/2017 24/05/2017 E		1.994,35		1.994,35
				TOTALE ANNO COMPETENZA 2018		1.994,35		1.994,35
				TOTALE CAPITOLO 12300/0/0		1.994,35		1.994,35
1	1	1	13000/0/0	*PERSONALE COMPETENZE LORDE	800 1196 101			
		2021	10515	ATTIVAZIONE DEL COLLOCAMENTO IN POSIZIONE DI COMANDO PRESSO IL COMUNE DI GENOVA DI DIPENDENTE DELLA REGIONE LIGURIA, DOTT.SSA		14.600,00	12.308,16	2.291,84

P.D.C.	CAPITOLO	ANNO	IMP.	DESCRIZIONE PROVVEDIMENTO	C. AN. CDR V. EC.	ASSESTATO	MANDATI	RESIDUO
				MATTANA YLENIA DD 219/2021 28/07/2021 E TOTALE ANNO COMPETENZA 2021		14.600,00	12.308,16	2.291,84
				TOTALE CAPITOLO 13000/0/0		14.600,00	12.308,16	2.291,84
1 1 1 1	16000/0/0			*PERSONALE COMPETENZE LORDE	1100 1196 101			
		2021	522	IMPEGNO DI SPESA RELATIVO ALL'ATTIVAZIONE DEL COLLOCAMENTO IN POSIZIONE DI COMANDO PRESSO IL COMUNE DI GENOVA DI DIPENDENTE DEL COMUNE DI SANREMO PER IL PERIODO DAL 1° OTTOBRE 2020 AL 30 SETTEMBRE 2021. DD 168/2020 13/10/2020 E TOTALE ANNO COMPETENZA 2021		22.505,12	12.260,36	10.244,76
				TOTALE ANNO COMPETENZA 2021		22.505,12	12.260,36	10.244,76
				TOTALE CAPITOLO 16000/0/0		22.505,12	12.260,36	10.244,76
1 1 1 1	22000/0/0			*PERSONALE COMPETENZE LORDE	1500 1196 101			
		2020	11047	COLLOCAMENTO IN POSIZIONE DI COMANDO PRESSO IL COMUNE DI GENOVA DI DIPENDENTE DEL COMUNE DI MILANO. DD 149/2020 29/09/2020 E TOTALE ANNO COMPETENZA 2020		8.192,81	7.128,57	1.064,24
				TOTALE ANNO COMPETENZA 2020		8.192,81	7.128,57	1.064,24
		2021	11473	PROROGA DEL COLLOCAMENTO IN POSIZIONE DI COMANDO PRESSO IL COMUNE DI GENOVA DI DIPENDENTE DEL COMUNE DI MILANO, DOTT.SSA BARZETTI GIORGIA. DD 284/2021 23/09/2021 E TOTALE ANNO COMPETENZA 2021		8.192,81	3.900,34	4.292,47
				TOTALE ANNO COMPETENZA 2021		8.192,81	3.900,34	4.292,47
				TOTALE CAPITOLO 22000/0/0		16.385,62	11.028,91	5.356,71
1 1 1 1	23000/0/0			*PERSONALE COMPETENZE LORDE	1600 1196 101			
		2021	789	IMPEGNO DI SPESA RELATIVA ALLA PROROGA DEL		17.085,50	13.356,53	3.728,97

P.D.C.	CAPITOLO	ANNO	IMP.	DESCRIZIONE PROVVEDIMENTO	C. AN. CDR V. EC.	ASSESTATO	MANDATI	RESIDUO
				COMANDO PRESSO IL COMUNE DI GENOVA DI DIPENDENTE DEL COMUNE DI TORINO PER IL PERIODO DAL 4 NOVEMBRE 2020 AL 3 NOVEMBRE 2021. DD 222/2020 30/11/2020 E TOTALE ANNO COMPETENZA 2021		17.085,50	13.356,53	3.728,97
				TOTALE CAPITOLO 23000/0/0		17.085,50	13.356,53	3.728,97
1 1 1 1	30500/0/0			*PERSONALE COMPETENZE LORDE	2223 1196 101			
		2021	769	ATTIVAZIONE DEL COLLOCAMENTO IN POSIZIONE DI COMANDO PRESSO IL COMUNE DI GENOVA DI DIPENDENTE DELLA REGIONE LIGURIA. DD 219/2020 26/11/2020 E TOTALE ANNO COMPETENZA 2021		26.456,81		26.456,81
				TOTALE CAPITOLO 30500/0/0		26.456,81		26.456,81
1 1 1 1	38000/0/0			*PERSONALE COMPETENZE LORDE	2710 1196 101			
		2020	1069	ASSEGNAZIONE TEMPORANEA AI SENSI DELL'ART. 42 BIS DEL D.LGS. N.151/2001 PRESSO IL COMUNE DI GENOVA DI DIPENDENTE DEL COMUNE DI MILANO DD 217/2019 15/11/2019 E TOTALE ANNO COMPETENZA 2020		3.227,23		3.227,23
				TOTALE CAPITOLO 38000/0/0		3.227,23		3.227,23
1 1 1 1	45100/0/0			*PERSONALE COMPETENZE LORDE	3410 1196 101			
		2021	10937	ASSEGNAZIONE TEMPORANEA DI DIPENDENTE DELLA SOCIETA' GENOVA PARCHEGGI SPA PRESSO LA DIREZIONE MOBILITA' E TRASPORTI PER L'ATTUAZIONE DEL PROGETTO 'POTENZIAMENTO E REVISIONE DELLE POLITICHE DI LIMITAZIONE DD 257/2021 27/08/2021 E		10.166,67		10.166,67

P.D.C.	CAPITOLO	ANNO	IMP.	DESCRIZIONE PROVVEDIMENTO	C. AN. CDR V. EC.	ASSESTATO	MANDATI	RESIDUO
		2021	11723	ATTIVAZIONE DEL COLLOCAMENTO IN POSIZIONE DI COMANDO PRESSO IL COMUNE DI GENOVA DEL DIPENDENTE DELL'AGENZIA DELLE DOGANE E DEI MONOPOLI, DOTT. RE FEDERICO DD 299/2021 28/09/2021 E TOTALE ANNO COMPETENZA 2021		9.784,52		9.784,52
				TOTALE ANNO COMPETENZA 2021		19.951,19		19.951,19
				TOTALE CAPITOLO 45100/0/0		19.951,19		19.951,19
1 1 1 1	60229/0/0			*FONDO INCENTIVI PIANIFICAZIONE - COMPETENZE LORDE	143 1196 181			
		2012	5425	IMPEGNO DI FONDI LEGGE 109/94 SPECIFICO PIANIFICAZIONE PP 430/2011 06/10/2011 TOTALE ANNO COMPETENZA 2012		604,96		604,96
				TOTALE ANNO COMPETENZA 2012		604,96		604,96
				TOTALE CAPITOLO 60229/0/0		604,96		604,96
1 1 1 1	60243/0/0			*FONDO INCENTIVI PROGETTAZIONE - COMPETENZE LORDE	153 1196 131			
		2015	380	AGGIUDICAZIONE DEFINITIVA ALL'IMPRESA MILICI SRL DELL'APPALTO INTERVENTI DIFFUSI DI MANUTENZIONE ORDINARIA TALVOLTA NON PROGRAMMABILI O A CARATTERE DI URGENZA NELL'AMBITO DEL PATRIMONIO EDILIZIO DI DD 36/2014 19/03/2014 E		605,52		605,52
		2015	851	AFFIDAMENTO ALL'IMPRESA MILICI ENTRO 6/5 DELL'IMPORTO CONTRATTUALE DELL'ESECUZIONE DI ULTERIORI INTERVENTI DIFFUSI DI MANUTENZIONE ORDINARIA SUL PATRIMONIO EDILIZIO DI COMPETENZA DEL MUNICIPIO VI DD 132/2014 21/11/2014 E TOTALE ANNO COMPETENZA 2015		129,35		129,35
				TOTALE ANNO COMPETENZA 2015		734,87		734,87
		2018	6693	QUANTIFICAZIONE E PARZIALE RIPARTIZIONE DELL'INCENTIVO DI CUI ALL'ART 92 C 5 DLGS 163/2006 E SUCCESSIVE MODIFICAZIONI E INTEGRAZIONI IN RELAZIONE AI LAVORI DI REALIZZAZIONE DELL'EDIFICIO SCOLASTICO CON		4.305,04		4.305,04

P.D.C.	CAPITOLO	ANNO	IMP.	DESCRIZIONE PROVVEDIMENTO	C. AN. CDR V. EC.	ASSESTATO	MANDATI	RESIDUO
				DD 4/2016 18/03/2016 E TOTALE ANNO COMPETENZA 2018		4.305,04		4.305,04
				TOTALE CAPITOLO 60243/0/0		5.039,91		5.039,91
1 1 1 2	1666/0/0			*SERVIZI MENSA	70 1012 629			
2020			71	ADESIONE ALLA CONVENZIONE ¿BUONI PASTO ELETTRONICI ¿ LOTTO 1- STIPULATA DA CONSIP S.P.A. CON LA DITTA EDENRED ITALIA S.R.L.. (COD. BENEF. 50932 E CIG DERIVATO 7422877FDD) RELATIVAMENTE AL SERVIZIO DD 63/2018 21/03/2018 E		165.793,77		165.793,77
2020			953	ADESIONE ALLA CONVENZIONE ¿BUONI PASTO 8 ELETTRONICI ¿ LOTTO 5- STIPULATA DA CONSIP S.P.A. CON LA DITTA SODEXO MOTIVATION SOLUTIONS ITALIA S.R.L... (P.I.05892970152 COD. BENEF.47457 E CIG DERIVATO DD 228/2019 25/09/2019 E TOTALE ANNO COMPETENZA 2020		1.000,00		1.000,00
2021			7740	ALLA CONVENZIONE ¿BUONI PASTO 8 / LOTTO 13 - LOTTO ACCESSORIO NORD¿ STIPULATA DA CONSIP S.P.A. CON LA DITTA DAY RISTOSERVICE SPA (P.IVA. 03543000370) RELATIVAMENTE AL SERVIZIO SOSTITUTIVO DI DD 105/2021 16/04/2021 E TOTALE ANNO COMPETENZA 2021		273.268,21	238.590,82	34.677,39
				TOTALE CAPITOLO 1666/0/0		440.061,98	238.590,82	201.471,16
1 1 2 1	11/0/0			*PERSONALE CONTRIBUTI A CARICO DEL COMUNE	10 1196 102			
2018			8739	COLLOCAMENTO IN POSIZIONE DI COMANDO PRESSO IL COMUNE DI GENOVA DI DIPENDENTE DEL M.I.U.R. - SEDE DI GENOVA. DD 31/2018 28/03/2018 E TOTALE ANNO COMPETENZA 2018		7.014,66		7.014,66
						7.014,66		7.014,66

P.D.C.	CAPITOLO	ANNO	IMP.	DESCRIZIONE PROVVEDIMENTO	C. AN. CDR V. EC.	ASSESTATO	MANDATI	RESIDUO
		2019	244	COLLOCAMENTO IN POSIZIONE DI COMANDO PRESSO IL COMUNE DI GENOVA DI DIPENDENTE DEL M.I.U.R. - SEDE DI GENOVA. DD 31/2018 28/03/2018 E TOTALE ANNO COMPETENZA 2019		10.611,89		10.611,89
		2020	941	PROROGA DEL COLLOCAMENTO IN POSIZIONE DI COMANDO PRESSO IL COMUNE DI GENOVA DI DIPENDENTE DEL M.I.U.R. - SEDE DI GENOVA. DD 151/2019 30/08/2019 E TOTALE ANNO COMPETENZA 2020		7.074,59		7.074,59
				TOTALE CAPITOLO 11/0/0		24.701,14		24.701,14
1 1 2 1	71/0/0			*PERSONALE CONTRIBUTI A CARICO DEL COMUNE	11 1196 102			
		2016	3301	012016 DC 60/2015 30/11/2015 F TOTALE ANNO COMPETENZA 2016		2,27		2,27
		2017	3803	012017 DC 56/2016 22/11/2016 I TOTALE ANNO COMPETENZA 2017		6,81		6,81
				TOTALE CAPITOLO 71/0/0		9,08		9,08
1 1 2 1	271/0/0			*PON METRO - PERSONALE CONTRIBUTI A CARICO DEL COMUNE	162 1196 102			
		2019	6018	PON METRO ASSE 5 PROGETTO GE 5.1.1 A ¿ASSISTENZA TECNICA¿_PON GOVERNANCE E CAPACITA¿ ISTITUZIONALE 2014-2020_OPEN COMMUNITY PA 2020_SIBIT ¿STANDARD ITALIANO DI BIGLIETTAZIONE E TRASPORTI¿ - DD 7/2019 31/01/2019 E TOTALE ANNO COMPETENZA 2019		182,17		182,17
				TOTALE CAPITOLO 271/0/0		182,17		182,17



P.D.C.	CAPITOLO	ANNO	IMP.	DESCRIZIONE PROVVEDIMENTO	C.AN. CDR V.EC.	ASSESTATO	MANDATI	RESIDUO
1 1 2 1	341/0/0			*(A STRALCIO) PERSONALE CONTRIBUTI A CARICO DEL COMUNE - PROGETTI EUROPEI	163 1196 102			
		2017	7899	ASSUNZIONE A TEMPO PIENO E DETERMINATO DI N. 1 FUNZIONARIO SERVIZI AMMINISTRATIVI CAT. D 4 POSIZIONE ECONOMICA D. 1 SU PROGETTI FINANZIATI DALLA COMUNITA EUROPEA - CUP B39D17006760006 DD 65/2017 23/06/2017 E DD 89/2017 09/08/2017 E		3,00		3,00
				TOTALE ANNO COMPETENZA 2017		3,00		3,00
				TOTALE CAPITOLO 341/0/0		3,00		3,00
1 1 2 1	631/0/0			*PERSONALE CONTRIBUTI A CARICO DEL COMUNE	167 1196 102			
		2021	13491	IMPEGNO GENERATO IN APERTURA DG 257/2020 24/11/2020 E		15.257,22	3.392,05	11.865,17
				TOTALE ANNO COMPETENZA 2021		15.257,22	3.392,05	11.865,17
				TOTALE CAPITOLO 631/0/0		15.257,22	3.392,05	11.865,17
1 1 2 1	1561/0/0			*PERSONALE CONTRIBUTI A CARICO DEL COMUNE	297 1196 102			
		2021	441	PROROGA DEL COLLOCAMENTO IN POSIZIONE DI COMANDO PRESSO IL COMUNE DI GENOVA DI DIPENDENTE DI ALISEO - AGENZIA LIGURE PER GLI STUDENTI E L'ORIENTAMENTO DD 101/2020 13/07/2020 E		3.998,57	2.867,85	1.130,72
				TOTALE ANNO COMPETENZA 2021		3.998,57	2.867,85	1.130,72
				TOTALE CAPITOLO 1561/0/0		3.998,57	2.867,85	1.130,72
1 1 2 1	1601/0/0			*PERSONALE CONTRIBUTI A CARICO DEL COMUNE	70 1196 102			
		2021	13525	IMPEGNO GENERATO IN APERTURA DG 257/2020		20.038,76	65,44	19.973,32

P.D.C.	CAPITOLO	ANNO	IMP.	DESCRIZIONE PROVVEDIMENTO	C. AN. CDR V. EC.	ASSESTATO	MANDATI	RESIDUO
				24/11/2020 E TOTALE ANNO COMPETENZA 2021		20.038,76	65,44	19.973,32
				TOTALE CAPITOLO 1601/0/0		20.038,76	65,44	19.973,32
1 1 2 1	1701/0/0			*PERSONALE CONTRIBUTI A CARICO DEL COMUNE	75 1196 102			
		2021	13532	IMPEGNO GENERATO IN APERTURA DG 257/2020 24/11/2020 E TOTALE ANNO COMPETENZA 2021		27.172,70	5.051,29	22.121,41
				TOTALE CAPITOLO 1701/0/0		27.172,70	5.051,29	22.121,41
1 1 2 1	3081/0/0			*PERSONALE CONTRIBUTI A CARICO DEL COMUNE	143 1196 102			
		2019	12850	IMPEGNO GENERATO IN APERTURA DC 7/2019 24/01/2019 I TOTALE ANNO COMPETENZA 2019		2.859,68		2.859,68
		2021	478	PROROGA DEL COLLOCAMENTO IN POSIZIONE DI COMANDO PRESSO IL COMUNE DI GENOVA DI DIPENDENTE DELL'ENTE OSPEDALIERO OSPEDALI GALLIERA. DD 138/2020 02/09/2020 E		971,00		971,00
		2021	527	IMPEGNO DI SPESA RELATIVA ALLA PROROGA DEL COLLOCAMENTO IN POSIZIONE DI COMANDO PRESSO IL COMUNE DI GENOVA DI DIPENDENTE DELL'ENTE OSPEDALIERO OSPEDALI GALLIERA PER IL PERIODO DAL 1° OTTOBRE 2020 AL 30 DD 170/2020 13/10/2020 E		3.600,48		3.600,48
		2021	16350	ATTIVAZIONE DEL COLLOCAMENTO IN POSIZIONE DI COMANDO PRESSO IL COMUNE DI GENOVA DI DIPENDENTE DELL'ENTE OSPEDALIERO OSPEDALI GALLIERA, SIG.RA CARBONE GIANNINA DD 392/2021 14/12/2021 E		25,88		25,88
		2021	16356	ATTIVAZIONE DEL COLLOCAMENTO IN POSIZIONE DI COMANDO PRESSO IL COMUNE DI GENOVA DI DIPENDENTE DEL COMUNE DI ACQUI TERME,		176,77		176,77

P.D.C.	CAPITOLO	ANNO	IMP.	DESCRIZIONE PROVVEDIMENTO	C. AN. CDR V. EC.	ASSESTATO	MANDATI	RESIDUO
				DOTT.SSA PAVAN ELISABETTA AUGUSTA. DD 404/2021 14/12/2021 E TOTALE ANNO COMPETENZA 2021		4.774,13		4.774,13
				TOTALE CAPITOLO 3081/0/0		7.633,81		7.633,81
1 1 2 1	7701/0/0			*PERSONALE CONTRIBUTI A CARICO DEL COMUNE	350 1196 102			
		2021	13734	IMPEGNO GENERATO IN APERTURA DG 257/2020 24/11/2020 E TOTALE ANNO COMPETENZA 2021		10.173,82	5.284,88	4.888,94
				TOTALE CAPITOLO 7701/0/0		10.173,82	5.284,88	4.888,94
1 1 2 1	12301/0/0			*PERSONALE CONTRIBUTI A CARICO DEL COMUNE	2300 1196 102			
		2018	2293	COLLOCAMENTO IN POSIZIONE DI COMANDO PRESSO IL COMUNE DI GENOVA DI DIPENDENTE DELL'ENTE OSPEDALIERO OSPEDALI GALLIERA DD 56/2017 24/05/2017 E TOTALE ANNO COMPETENZA 2018		562,41		562,41
				TOTALE CAPITOLO 12301/0/0		562,41		562,41
1 1 2 1	13001/0/0			*PERSONALE CONTRIBUTI A CARICO DEL COMUNE	800 1196 102			
		2021	10516	ATTIVAZIONE DEL COLLOCAMENTO IN POSIZIONE DI COMANDO PRESSO IL COMUNE DI GENOVA DI DIPENDENTE DELLA REGIONE LIGURIA, DOTT.SSA MATTANA YLENIA DD 219/2021 28/07/2021 E TOTALE ANNO COMPETENZA 2021		4.117,20	3.211,50	905,70
				TOTALE CAPITOLO 13001/0/0		4.117,20	3.211,50	905,70
1 1 2 1	16001/0/0			*PERSONALE CONTRIBUTI A CARICO DEL COMUNE	1100 1196 102			

P.D.C.	CAPITOLO	ANNO	IMP.	DESCRIZIONE PROVVEDIMENTO	C. AN. CDR V. EC.	ASSESTATO	MANDATI	RESIDUO
		2021	523	IMPEGNO DI SPESA RELATIVO ALL'ATTIVAZIONE DEL COLLOCAMENTO IN POSIZIONE DI COMANDO PRESSO IL COMUNE DI GENOVA DI DIPENDENTE DEL COMUNE DI SANREMO PER IL PERIODO DAL 1° OTTOBRE 2020 AL 30 SETTEMBRE 2021. DD 168/2020 13/10/2020 E TOTALE ANNO COMPETENZA 2021		6.447,45	3.564,82	2.882,63
				TOTALE ANNO COMPETENZA 2021		6.447,45	3.564,82	2.882,63
				TOTALE CAPITOLO 16001/0/0		6.447,45	3.564,82	2.882,63
1 1 2 1	22001/0/0			*PERSONALE CONTRIBUTI A CARICO DEL COMUNE	1500 1196 102			
		2020	11048	COLLOCAMENTO IN POSIZIONE DI COMANDO PRESSO IL COMUNE DI GENOVA DI DIPENDENTE DEL COMUNE DI MILANO. DD 149/2020 29/09/2020 E TOTALE ANNO COMPETENZA 2020		2.310,37	1.929,04	381,33
				TOTALE ANNO COMPETENZA 2020		2.310,37	1.929,04	381,33
		2021	11474	PROROGA DEL COLLOCAMENTO IN POSIZIONE DI COMANDO PRESSO IL COMUNE DI GENOVA DI DIPENDENTE DEL COMUNE DI MILANO, DOTT.SSA BARZETTI GIORGIA. DD 284/2021 23/09/2021 E TOTALE ANNO COMPETENZA 2021		2.310,37	775,41	1.534,96
				TOTALE ANNO COMPETENZA 2021		2.310,37	775,41	1.534,96
				TOTALE CAPITOLO 22001/0/0		4.620,74	2.704,45	1.916,29
1 1 2 1	23001/0/0			*PERSONALE CONTRIBUTI A CARICO DEL COMUNE	1600 1196 102			
		2021	790	IMPEGNO DI SPESA RELATIVA ALLA PROROGA DEL COMANDO PRESSO IL COMUNE DI GENOVA DI DIPENDENTE DEL COMUNE DI TORINO PER IL PERIODO DAL 4 NOVEMBRE 2020 AL 3 NOVEMBRE 2021. DD 222/2020 30/11/2020 E TOTALE ANNO COMPETENZA 2021		4.895,17	3.552,51	1.342,66
				TOTALE ANNO COMPETENZA 2021		4.895,17	3.552,51	1.342,66
				TOTALE CAPITOLO 23001/0/0		4.895,17	3.552,51	1.342,66

P.D.C.	CAPITOLO	ANNO	IMP.	DESCRIZIONE PROVVEDIMENTO	C. AN. CDR V. EC.	ASSESTATO	MANDATI	RESIDUO
1 1 2 1	30101/0/0			*PERSONALE CONTRIBUTI A CARICO DEL COMUNE	2210 1196 102			
		2021	13899	IMPEGNO GENERATO IN APERTURA DG 257/2020 24/11/2020 E TOTALE ANNO COMPETENZA 2021		3.751,49	1.389,73	2.361,76
				TOTALE CAPITOLO 30101/0/0		3.751,49	1.389,73	2.361,76
1 1 2 1	30501/0/0			*PERSONALE CONTRIBUTI A CARICO DEL COMUNE	2223 1196 102			
		2021	770	ATTIVAZIONE DEL COLLOCAMENTO IN POSIZIONE DI COMANDO PRESSO IL COMUNE DI GENOVA DI DIPENDENTE DELLA REGIONE LIGURIA. DD 219/2020 26/11/2020 E TOTALE ANNO COMPETENZA 2021		7.579,48		7.579,48
				TOTALE ANNO COMPETENZA 2021		7.579,48		7.579,48
				TOTALE CAPITOLO 30501/0/0		7.579,48		7.579,48
1 1 2 1	38001/0/0			*PERSONALE CONTRIBUTI A CARICO DEL COMUNE	2710 1196 102			
		2020	1068	ASSEGNAZIONE TEMPORANEA AI SENSI DELL'ART. 42 BIS DEL D.LGS. N.151/2001 PRESSO IL COMUNE DI GENOVA DI DIPENDENTE DEL COMUNE DI MILANO DD 217/2019 15/11/2019 E TOTALE ANNO COMPETENZA 2020		1.032,53		1.032,53
				TOTALE ANNO COMPETENZA 2020		1.032,53		1.032,53
		2021	796	IMPEGNO DI SPESA RELATIVA ALLA PROROGA DELL'ASSEGNAZIONE TEMPORANEA PRESSO IL COMUNE DI GENOVA DI DIPENDENTE DEL COMUNE DI MILANO PER IL PERIODO DAL 17 NOVEMBRE 2020 AL 16 NOVEMBRE 2021. DD 223/2020 30/11/2020 E TOTALE ANNO COMPETENZA 2021		4.641,97	3.909,36	732,61
				TOTALE ANNO COMPETENZA 2021		4.641,97	3.909,36	732,61
				TOTALE CAPITOLO 38001/0/0		5.674,50	3.909,36	1.765,14
1 1 2 1	45101/0/0			*PERSONALE CONTRIBUTI A CARICO DEL COMUNE	3410			

P.D.C.	CAPITOLO	ANNO	IMP.	DESCRIZIONE PROVVEDIMENTO	C. AN. CDR V. EC.	ASSESTATO	MANDATI	RESIDUO
					1196 102			
		2021	10938	ASSEGNAZIONE TEMPORANEA DI DIPENDENTE DELLA SOCIETA' GENOVA PARCHEGGI SPA PRESSO LA DIREZIONE MOBILITA' E TRASPORTI PER L'ATTUAZIONE DEL PROGETTO 'POTENZIAMENTO E REVISIONE DELLE POLITICHE DI LIMITAZIONE DD 257/2021 27/08/2021 E		2.856,83		2.856,83
		2021	11724	ATTIVAZIONE DEL COLLOCAMENTO IN POSIZIONE DI COMANDO PRESSO IL COMUNE DI GENOVA DEL DIPENDENTE DELL'AGENZIA DELLE DOGANE E DEI MONOPOLI, DOTT. RE FEDERICO DD 299/2021 28/09/2021 E		2.759,24		2.759,24
		2021	14201	IMPEGNO GENERATO IN APERTURA DG 257/2020 24/11/2020 E		7.815,93	3.552,89	4.263,04
				TOTALE ANNO COMPETENZA 2021		13.432,00	3.552,89	9.879,11
				TOTALE CAPITOLO 45101/0/0		13.432,00	3.552,89	9.879,11
1 1 2 1	52801/0/0			*PERSONALE CONTRIBUTI A CARICO DEL COMUNE	3950 1196 102			
		2020	7273	PRESA D'ATTO DELL'ATTIVAZIONE DEL COLLOCAMENTO IN POSIZIONE DI COMANDO PRESSO IL COMUNE DI GENOVA DI DIPENDENTE DELLA REGIONE LIGURIA E CONTESTUALE IMPUTAZIONE DELLA RELATIVA SPESA. DD 40/2020 06/03/2020 E		891,74	224,67	667,07
				TOTALE ANNO COMPETENZA 2020		891,74	224,67	667,07
				TOTALE CAPITOLO 52801/0/0		891,74	224,67	667,07
1 1 2 1	60106/0/0			*PREVIDENZA ED ASSISTENZA DEL PERSONALE POLIZIA MUNICIPALE (ART. 208 CDS)	143 1196 160			
		2021	15446	IMPEGNO DI SPESA RELATIVO ALL'APPLICAZIONE DELL'ART. 208 DEL CODICE DELLA STRADA CON RIFERIMENTO ALLA PREVIDENZA E ASSISTENZA DEL PERSONALE DI POLIZIA LOCALE DIPENDENTE DEL COMUNE DI GENOVA - ANNO 2021. DD 82/2021		660.000,00	633.715,53	26.284,47

P.D.C.	CAPITOLO	ANNO	IMP.	DESCRIZIONE PROVVEDIMENTO	C. AN. CDR V. EC.	ASSESTATO	MANDATI	RESIDUO
				25/11/2021 E				
				TOTALE ANNO COMPETENZA 2021		660.000,00	633.715,53	26.284,47
				TOTALE CAPITOLO 60106/0/0		660.000,00	633.715,53	26.284,47
1 1 2 1	60230/0/0			*FONDO INCENTIVI PIANIFICAZIONE - CONTRIBUTI A CARICO COMUNE	143 1196 182			
		2012	5427	IMPEGNO DI FONDI LEGGE 109/94 ONERI SPECIFICO PIANIFICAZIONE PP 430/2011 06/10/2011		157,29		157,29
				TOTALE ANNO COMPETENZA 2012		157,29		157,29
				TOTALE CAPITOLO 60230/0/0		157,29		157,29
1 1 2 1	60242/0/0			*FONDO INCENTIVI PROGETTAZIONE - CONTRIBUTI A CARICO COMUNE	153 1196 132			
		2015	381	AGGIUDICAZIONE DEFINITIVA ALL'IMPRESA MILICI SRL DELL'APPALTO INTERVENTI DIFFUSI DI MANUTENZIONE ORDINARIA TALVOLTA NON PROGRAMMABILI O A CARATTERE DI URGENZA NELL'AMBITO DEL PATRIMONIO EDILIZIO DI DD 36/2014 19/03/2014 E		157,44		157,44
		2015	852	AFFIDAMENTO ALL'IMPRESA MILICI ENTRO 6/5 DELL'IMPORTO CONTRATTUALE DELL'ESECUZIONE DI ULTERIORI INTERVENTI DIFFUSI DI MANUTENZIONE ORDINARIA SUL PATRIMONIO EDILIZIO DI COMPETENZA DEL MUNICIPIO VI DD 132/2014 21/11/2014 E		33,63		33,63
				TOTALE ANNO COMPETENZA 2015		191,07		191,07
		2018	6694	QUANTIFICAZIONE E PARZIALE RIPARTIZIONE DELL'INCENTIVO DI CUI ALL'ART 92 C 5 DLGS 163/2006 E SUCCESSIVE MODIFICAZIONI E INTEGRAZIONI IN RELAZIONE AI LAVORI DI REALIZZAZIONE DELL'EDIFICIO SCOLASTICO CON DD 4/2016 18/03/2016 E		1.091,86		1.091,86
				TOTALE ANNO COMPETENZA 2018		1.091,86		1.091,86
				TOTALE CAPITOLO 60242/0/0		1.282,93		1.282,93

P.D.C.	CAPITOLO	ANNO	IMP.	DESCRIZIONE PROVVEDIMENTO	C. AN. CDR V. EC.	ASSESTATO	MANDATI	RESIDUO
1 1 2 1	61168/0/0			*FONDO SALARIO ACCESSORIO - CONTRIBUTI A CARICO DEL COMUNE	162 1196 112			
		2021	6602	012021 DG 257/2020 24/11/2020 E		4.688,84	4.683,79	5,05
				TOTALE ANNO COMPETENZA 2021		4.688,84	4.683,79	5,05
				TOTALE CAPITOLO 61168/0/0		4.688,84	4.683,79	5,05
1 1 2 1	61782/0/0			*FONDO SALARIO ACCESSORIO - CONTRIBUTI A CARICO DEL COMUNE	4702 1196 112			
		2020	8520	*FONDO SALARIO ACCESSORIO - CONTRIBUTI A CARICO DEL COMUNE DC 11/2020 26/02/2020 I		52,02		52,02
				TOTALE ANNO COMPETENZA 2020		52,02		52,02
				TOTALE CAPITOLO 61782/0/0		52,02		52,02
1 2 1 2	1752/0/0			*IMPOSTA DI REGISTRO E DI BOLLO	75 1007 501			
		2019	6829	IMPEGNO DI SPESA PER IL PAGAMENTO DI IMPOSTE DI REGISTRO E VOCI ACCESSORIE A SEGUITO DI SENTENZE EMESSE DALLE AUTORITA' GIUDIZIARIE NELLE CAUSE IN CUI E' PARTE IL COMUNE. DD 4/2019 27/02/2019 E		696,69		696,69
				TOTALE ANNO COMPETENZA 2019		696,69		696,69
				TOTALE CAPITOLO 1752/0/0		696,69		696,69
1 2 1 2	1842/0/0			*ONERI FISCALI	80 1012 501			
		2002	722	AUT. SPESE FUNZ.TO E/O NECESSARIE PER L'ASSOLVIMENTO DEI COMPITI DI ISTITUTO DELL'U.O. GARE E CONTRATTI (PERMUTA IMMOBILI ASL 3/COMUNE) DD 24/2001 29/11/2001 I		58.504,50		58.504,50



P.D.C.	CAPITOLO	ANNO	IMP.	DESCRIZIONE PROVVEDIMENTO	C. AN. CDR V. EC.	ASSESTATO	MANDATI	RESIDUO
				DC 175/2001 18/12/2001 I TOTALE ANNO COMPETENZA 2002		58.504,50		58.504,50
				TOTALE CAPITOLO 1842/0/0		58.504,50		58.504,50
1 2 1 2	1975/0/0			*SPESE BOLLI PER CONTI CORRENTI	165 1201 501			
		2019	7670	IMPEGNO DI SPESA RELATIVO AL RIMBORSO ALLE POSTE ITALIANE S.P.A. DELLE SPESE DI GESTIONE DEI CONTI CORRENTI POSTALI, DELL'IMPOSTA DI BOLLO E DEL SERVIZIO BANCOPOSTAIMPRESA ON LINE ANNO 2019 , AI DD 3/2019 10/05/2019 E TOTALE ANNO COMPETENZA 2019		554,20		554,20
				TOTALE CAPITOLO 1975/0/0		554,20		554,20
1 2 1 2	4451/0/0			*IMPOSTA DI REGISTRO	326 1349 501			
		2021	7475	IMPEGNO DI EURO 38.500,00 IN PARTE CORRENTE E PRESA D'ATTO DEGLI IMPEGNI PER EURO 47.000,00 IN PARTITA DI GIRO, PER IL PAGAMENTO DELL'IMPOSTA DI REGISTRO SUI CONTRATTI DI LOCAZIONE ATTIVA E PASSIVA DD 44/2021 16/03/2021 E TOTALE ANNO COMPETENZA 2021		32.357,17	1.425,34	30.931,83
				TOTALE CAPITOLO 4451/0/0		32.357,17	1.425,34	30.931,83
1 3 1 1	1191/0/0			*GIORNALI, RIVISTE E PUBBLICAZIONI	60 1392 627			
		2008	654	IMPEGNO DI SPESA PER ACQUISTI DI GIORNALI E RIVISTE SPECIALIZZATE NELLE EDICOLE, NONCHE' PAGAMENTO CANONI RAI E ABBONAMENTI A RIVISTE SPECIALIZZATE. PAGAMENTO TRAMITE IL SERVIZIO ECONOMALE. ANNO 2008. (Ç DD 1/2008 17/01/2008 E TOTALE ANNO COMPETENZA 2008		191,80		191,80

P.D.C.	CAPITOLO	ANNO	IMP.	DESCRIZIONE PROVVEDIMENTO	C. AN. CDR V. EC.	ASSESTATO	MANDATI	RESIDUO
				TOTALE CAPITOLO	1191/0/0	191,80		191,80
1 3 1 2	26/0/0			*SPESE ECONOMICHE	10 1005 615			
		2016	2149	PRIME ASSEGNAZIONI DI FONDI ECONOMICHE AI CIVICI UFFICI PER L'ESERCIZIO 2016 DD 88/2015 23/12/2015 E		450,00		450,00
				TOTALE ANNO COMPETENZA 2016		450,00		450,00
				TOTALE CAPITOLO	26/0/0	450,00		450,00
1 3 1 2	67/0/0			*ACQUISTO BENI PRESIDENZA E GRUPPI CONSILIARI	10 1005 627			
		2015	5055	IMPEGNO DI SPESA PER SOSTENERE IL FUNZIONAMENTO DELLA PRESIDENZA DEL CONSIGLIO COMUNALE E DEI GRUPPI CONSILIARI PER L'ESERCIZIO FINANZIARIO PROVVISORIO 2015. DD 3/2015 11/02/2015 E		214,72		214,72
		2015	5063	IMPEGNO DI SPESA PER SOSTENERE IL FUNZIONAMENTO DELLA PRESIDENZA DEL CONSIGLIO COMUNALE E DEI GRUPPI CONSILIARI PER L'ESERCIZIO FINANZIARIO PROVVISORIO 2015. DD 3/2015 11/02/2015 E		488,00		488,00
				TOTALE ANNO COMPETENZA 2015		702,72		702,72
		2016	5003	IMPEGNI DI SPESA PER SOSTENERE IL FUNZIONAMENTO DELLA PRESIDENZA DEL CONSIGLIO COMUNALE E DEI GRUPPI CONSILIARI PER L'ESERCIZIO FINANZIARIO PROVVISORIO 2016 - MESI DI GENNAIO E FEBBRAIO DD 2/2016 28/01/2016 E		73,20		73,20
				TOTALE ANNO COMPETENZA 2016		73,20		73,20
				TOTALE CAPITOLO	67/0/0	775,92		775,92
1 3 1 2	1010/0/0			*MATERIALI DI PULIZIA	50			

P.D.C.	CAPITOLO	ANNO	IMP.	DESCRIZIONE PROVVEDIMENTO	C. AN. CDR V. EC.	ASSESTATO	MANDATI	RESIDUO
					1012 209			
		2018	7071	ASSEGNAZIONE ALLA DITTA LA CASALINDA SRL DELLA FORNITURA CONTINUATIVA DI CARTA IGIENICA A BASSO IMPATTO AMBIENTALE, CARTA ASCIUGAMANI A BASSO IMPATTO AMBIENTALE, SAPONE LAVAMANI A BASSO IMPATTO AMBIENTALE DD 55/2018 12/03/2018 E		2,09		2,09
		2018	7078	ASSEGNAZIONE ALLA DITTA LA CASALINDA SRL DELLA FORNITURA CONTINUATIVA DI CARTA IGIENICA A BASSO IMPATTO AMBIENTALE, CARTA ASCIUGAMANI A BASSO IMPATTO AMBIENTALE, SAPONE LAVAMANI A BASSO IMPATTO AMBIENTALE DD 55/2018 12/03/2018 E		17,76		17,76
		2018	7082	ASSEGNAZIONE ALLA DITTA LA CASALINDA SRL DELLA FORNITURA CONTINUATIVA DI CARTA IGIENICA A BASSO IMPATTO AMBIENTALE, CARTA ASCIUGAMANI A BASSO IMPATTO AMBIENTALE, SAPONE LAVAMANI A BASSO IMPATTO AMBIENTALE DD 55/2018 12/03/2018 E		2,47		2,47
		2018	7093	ASSEGNAZIONE ALLA DITTA LA CASALINDA SRL DELLA FORNITURA CONTINUATIVA DI CARTA IGIENICA A BASSO IMPATTO AMBIENTALE, CARTA ASCIUGAMANI A BASSO IMPATTO AMBIENTALE, SAPONE LAVAMANI A BASSO IMPATTO AMBIENTALE DD 55/2018 12/03/2018 E		10,33		10,33
				TOTALE ANNO COMPETENZA 2018		32,65		32,65
		2019	4662	ASSEGNAZIONE ALLA DITTA PAREDES ITALIA SPA DELLA FORNITURA CONTINUATIVA DI CARTA IGIENICA A BASSO IMPATTO AMBIENTALE, CARTA ASCIUGAMANI A BASSO IMPATTO AMBIENTALE, SAPONE LAVAMANI A BASSO IMPATTO AMBIENTALE DD 21/2019 05/02/2019 E		2,25		2,25
		2019	4663	ASSEGNAZIONE ALLA DITTA PAREDES ITALIA SPA DELLA FORNITURA CONTINUATIVA DI CARTA IGIENICA A BASSO IMPATTO AMBIENTALE, CARTA ASCIUGAMANI A BASSO IMPATTO AMBIENTALE, SAPONE LAVAMANI A BASSO IMPATTO AMBIENTALE DD 21/2019		5,49		5,49

P.D.C.	CAPITOLO	ANNO	IMP.	DESCRIZIONE PROVVEDIMENTO	C. AN. CDR V. EC.	ASSESTATO	MANDATI	RESIDUO
				05/02/2019 E				
2019	4664			ASSEGNAZIONE ALLA DITTA PAREDES ITALIA SPA DELLA FORNITURA CONTINUATIVA DI CARTA IGIENICA A BASSO IMPATTO AMBIENTALE, CARTA ASCIUGAMANI A BASSO IMPATTO AMBIENTALE, SAPONE LAVAMANI A BASSO IMPATTO AMBIENTALE DD 21/2019		2,85		2,85
				05/02/2019 E				
2019	4665			ASSEGNAZIONE ALLA DITTA PAREDES ITALIA SPA DELLA FORNITURA CONTINUATIVA DI CARTA IGIENICA A BASSO IMPATTO AMBIENTALE, CARTA ASCIUGAMANI A BASSO IMPATTO AMBIENTALE, SAPONE LAVAMANI A BASSO IMPATTO AMBIENTALE DD 21/2019		10,46		10,46
				05/02/2019 E				
2019	4668			ASSEGNAZIONE ALLA DITTA PAREDES ITALIA SPA DELLA FORNITURA CONTINUATIVA DI CARTA IGIENICA A BASSO IMPATTO AMBIENTALE, CARTA ASCIUGAMANI A BASSO IMPATTO AMBIENTALE, SAPONE LAVAMANI A BASSO IMPATTO AMBIENTALE DD 21/2019		17,75		17,75
				05/02/2019 E				
2019	4671			ASSEGNAZIONE ALLA DITTA PAREDES ITALIA SPA DELLA FORNITURA CONTINUATIVA DI CARTA IGIENICA A BASSO IMPATTO AMBIENTALE, CARTA ASCIUGAMANI A BASSO IMPATTO AMBIENTALE, SAPONE LAVAMANI A BASSO IMPATTO AMBIENTALE DD 21/2019		6,52		6,52
				05/02/2019 E				
2019	4673			ASSEGNAZIONE ALLA DITTA PAREDES ITALIA SPA DELLA FORNITURA CONTINUATIVA DI CARTA IGIENICA A BASSO IMPATTO AMBIENTALE, CARTA ASCIUGAMANI A BASSO IMPATTO AMBIENTALE, SAPONE LAVAMANI A BASSO IMPATTO AMBIENTALE DD 21/2019		7,49		7,49
				05/02/2019 E				
2019	4674			ASSEGNAZIONE ALLA DITTA PAREDES ITALIA SPA DELLA FORNITURA CONTINUATIVA DI CARTA IGIENICA A BASSO IMPATTO AMBIENTALE, CARTA ASCIUGAMANI A BASSO IMPATTO AMBIENTALE, SAPONE LAVAMANI A BASSO IMPATTO AMBIENTALE DD 21/2019		1,18		1,18
				05/02/2019 E				
2019	4677			ASSEGNAZIONE ALLA DITTA PAREDES ITALIA SPA DELLA FORNITURA CONTINUATIVA DI CARTA		3,61		3,61

P.D.C.	CAPITOLO	ANNO	IMP.	DESCRIZIONE PROVVEDIMENTO	C. AN. CDR V. EC.	ASSESTATO	MANDATI	RESIDUO
				IGIENICA A BASSO IMPATTO AMBIENTALE, CARTA ASCIUGAMANI A BASSO IMPATTO AMBIENTALE, SAPONE LAVAMANI A BASSO IMPATTO AMBIENTALE DD 21/2019 05/02/2019 E				
2019	4678			ASSEGNAZIONE ALLA DITTA PAREDES ITALIA SPA DELLA FORNITURA CONTINUATIVA DI CARTA IGIENICA A BASSO IMPATTO AMBIENTALE, CARTA ASCIUGAMANI A BASSO IMPATTO AMBIENTALE, SAPONE LAVAMANI A BASSO IMPATTO AMBIENTALE DD 21/2019 05/02/2019 E		4,00		4,00
2019	4681			ASSEGNAZIONE ALLA DITTA PAREDES ITALIA SPA DELLA FORNITURA CONTINUATIVA DI CARTA IGIENICA A BASSO IMPATTO AMBIENTALE, CARTA ASCIUGAMANI A BASSO IMPATTO AMBIENTALE, SAPONE LAVAMANI A BASSO IMPATTO AMBIENTALE DD 21/2019 05/02/2019 E		3,62		3,62
2019	4682			ASSEGNAZIONE ALLA DITTA PAREDES ITALIA SPA DELLA FORNITURA CONTINUATIVA DI CARTA IGIENICA A BASSO IMPATTO AMBIENTALE, CARTA ASCIUGAMANI A BASSO IMPATTO AMBIENTALE, SAPONE LAVAMANI A BASSO IMPATTO AMBIENTALE DD 21/2019 05/02/2019 E		9,90		9,90
2019	7130			AFFIDAMENTO ALLA DITTA NUOVA MOGGIA SRL DELL'ACCORDO QUADRO PER LA FORNITURA CONTINUATIVA DI DETERSIVI, DETERGENTI, DISINFETTANTI, PRODOTTI VARI PER LE PULIZIE, TRA CUI PRODOTTI ECOLOGICI A DD 82/2019 29/03/2019 E		7,50		7,50
2019	10575			ULTERIORE ASSEGNAZIONE ALLA DITTA NUOVA MOGGIA SRL DELLA FORNITURA CONTINUATIVA DI DETERSIVI, DETERGENTI ED ALTRI PRODOTTI PER PULIZIE AD USO DELLA DIREZIONE BENI CULTURALI E POLITICHE GIOVANILI PER DD 218/2019 05/09/2019 E		0,78		0,78
2019	10854			ULTERIORE ASSEGNAZIONE ALLA DITTA PAREDES ITALIA SPA DI GENOVA (C.B. 32145) DELLA FORNITURA CONTINUATIVA DI CARTA IGIENICA A BASSO IMPATTO AMBIENTALE, CARTA ASCIUGAMANI A BASSO IMPATTO AMBIENTALE, AD		78,00		78,00

P.D.C.	CAPITOLO	ANNO	IMP.	DESCRIZIONE PROVVEDIMENTO	C. AN. CDR V. EC.	ASSESTATO	MANDATI	RESIDUO
				DD 229/2019 26/09/2019 E TOTALE ANNO COMPETENZA 2019		161,40		161,40
		2020	620	ASSEGNAZIONE ALLA DITTA PAREDES ITALIA SPA DELLA FORNITURA CONTINUATIVA DI CARTA IGIENICA A BASSO IMPATTO AMBIENTALE, CARTA ASCIUGAMANI A BASSO IMPATTO AMBIENTALE, SAPONE LAVAMANI A BASSO IMPATTO AMBIENTALE DD 21/2019		16,93		16,93
		2020	621	ASSEGNAZIONE ALLA DITTA PAREDES ITALIA SPA DELLA FORNITURA CONTINUATIVA DI CARTA IGIENICA A BASSO IMPATTO AMBIENTALE, CARTA ASCIUGAMANI A BASSO IMPATTO AMBIENTALE, SAPONE LAVAMANI A BASSO IMPATTO AMBIENTALE DD 21/2019 05/02/2019 E		3,19		3,19
		2020	622	ASSEGNAZIONE ALLA DITTA PAREDES ITALIA SPA DELLA FORNITURA CONTINUATIVA DI CARTA IGIENICA A BASSO IMPATTO AMBIENTALE, CARTA ASCIUGAMANI A BASSO IMPATTO AMBIENTALE, SAPONE LAVAMANI A BASSO IMPATTO AMBIENTALE DD 21/2019 05/02/2019 E		2,43		2,43
		2020	623	ASSEGNAZIONE ALLA DITTA PAREDES ITALIA SPA DELLA FORNITURA CONTINUATIVA DI CARTA IGIENICA A BASSO IMPATTO AMBIENTALE, CARTA ASCIUGAMANI A BASSO IMPATTO AMBIENTALE, SAPONE LAVAMANI A BASSO IMPATTO AMBIENTALE DD 21/2019 05/02/2019 E		4,19		4,19
		2020	624	ASSEGNAZIONE ALLA DITTA PAREDES ITALIA SPA DELLA FORNITURA CONTINUATIVA DI CARTA IGIENICA A BASSO IMPATTO AMBIENTALE, CARTA ASCIUGAMANI A BASSO IMPATTO AMBIENTALE, SAPONE LAVAMANI A BASSO IMPATTO AMBIENTALE DD 21/2019 05/02/2019 E		10,87		10,87
		2020	627	ASSEGNAZIONE ALLA DITTA PAREDES ITALIA SPA DELLA FORNITURA CONTINUATIVA DI CARTA IGIENICA A BASSO IMPATTO AMBIENTALE, CARTA ASCIUGAMANI A BASSO IMPATTO AMBIENTALE, SAPONE LAVAMANI A BASSO IMPATTO AMBIENTALE DD 21/2019		17,18		17,18

P.D.C.	CAPITOLO	ANNO	IMP.	DESCRIZIONE PROVVEDIMENTO	C. AN. CDR V. EC.	ASSESTATO	MANDATI	RESIDUO
				05/02/2019 E				
		2020	630	ASSEGNAZIONE ALLA DITTA PAREDES ITALIA SPA DELLA FORNITURA CONTINUATIVA DI CARTA IGIENICA A BASSO IMPATTO AMBIENTALE, CARTA ASCIUGAMANI A BASSO IMPATTO AMBIENTALE, SAPONE LAVAMANI A BASSO IMPATTO AMBIENTALE DD 21/2019		6,52		6,52
				05/02/2019 E				
		2020	631	ASSEGNAZIONE ALLA DITTA PAREDES ITALIA SPA DELLA FORNITURA CONTINUATIVA DI CARTA IGIENICA A BASSO IMPATTO AMBIENTALE, CARTA ASCIUGAMANI A BASSO IMPATTO AMBIENTALE, SAPONE LAVAMANI A BASSO IMPATTO AMBIENTALE DD 21/2019		2,24		2,24
				05/02/2019 E				
		2020	632	ASSEGNAZIONE ALLA DITTA PAREDES ITALIA SPA DELLA FORNITURA CONTINUATIVA DI CARTA IGIENICA A BASSO IMPATTO AMBIENTALE, CARTA ASCIUGAMANI A BASSO IMPATTO AMBIENTALE, SAPONE LAVAMANI A BASSO IMPATTO AMBIENTALE DD 21/2019		7,49		7,49
				05/02/2019 E				
		2020	633	ASSEGNAZIONE ALLA DITTA PAREDES ITALIA SPA DELLA FORNITURA CONTINUATIVA DI CARTA IGIENICA A BASSO IMPATTO AMBIENTALE, CARTA ASCIUGAMANI A BASSO IMPATTO AMBIENTALE, SAPONE LAVAMANI A BASSO IMPATTO AMBIENTALE DD 21/2019		1,18		1,18
				05/02/2019 E				
		2020	635	ASSEGNAZIONE ALLA DITTA PAREDES ITALIA SPA DELLA FORNITURA CONTINUATIVA DI CARTA IGIENICA A BASSO IMPATTO AMBIENTALE, CARTA ASCIUGAMANI A BASSO IMPATTO AMBIENTALE, SAPONE LAVAMANI A BASSO IMPATTO AMBIENTALE DD 21/2019		3,20		3,20
				05/02/2019 E				
		2020	636	ASSEGNAZIONE ALLA DITTA PAREDES ITALIA SPA DELLA FORNITURA CONTINUATIVA DI CARTA IGIENICA A BASSO IMPATTO AMBIENTALE, CARTA ASCIUGAMANI A BASSO IMPATTO AMBIENTALE, SAPONE LAVAMANI A BASSO IMPATTO AMBIENTALE DD 21/2019		3,63		3,63
				05/02/2019 E				
		2020	637	ASSEGNAZIONE ALLA DITTA PAREDES ITALIA SPA DELLA FORNITURA CONTINUATIVA DI CARTA		3,20		3,20

P.D.C.	CAPITOLO	ANNO	IMP.	DESCRIZIONE PROVVEDIMENTO	C. AN. CDR V. EC.	ASSESTATO	MANDATI	RESIDUO
				IGIENICA A BASSO IMPATTO AMBIENTALE, CARTA ASCIUGAMANI A BASSO IMPATTO AMBIENTALE, SAPONE LAVAMANI A BASSO IMPATTO AMBIENTALE DD 21/2019 05/02/2019 E				
		2020	640	ASSEGNAZIONE ALLA DITTA PAREDES ITALIA SPA DELLA FORNITURA CONTINUATIVA DI CARTA IGIENICA A BASSO IMPATTO AMBIENTALE, CARTA ASCIUGAMANI A BASSO IMPATTO AMBIENTALE, SAPONE LAVAMANI A BASSO IMPATTO AMBIENTALE DD 21/2019 05/02/2019 E		4,22		4,22
		2020	641	ASSEGNAZIONE ALLA DITTA PAREDES ITALIA SPA DELLA FORNITURA CONTINUATIVA DI CARTA IGIENICA A BASSO IMPATTO AMBIENTALE, CARTA ASCIUGAMANI A BASSO IMPATTO AMBIENTALE, SAPONE LAVAMANI A BASSO IMPATTO AMBIENTALE DD 21/2019 05/02/2019 E		17,43		17,43
		2020	12335	ULTERIORE ASSEGNAZIONE ALLA DITTA PAREDES ITALIA SPA DI GENOVA (C.B. 32145) DELL'ULTERIORE FORNITURA DI CARTA IGIENICA A BASSO IMPATTO AMBIENTALE, CARTA ASCIUGAMANI A BASSO IMPATTO AMBIENTALE, AD DD 316/2020 05/11/2020 E TOTALE ANNO COMPETENZA 2020		2,32		2,32
						106,22		106,22
		2021	5386	ASSEGNAZIONE ALLA DITTA PAREDES ITALIA SPA DELL'ACCORDO QUADRO RELATIVO ALLA FORNITURA CONTINUATIVA DI CARTA IGIENICA A BASSO IMPATTO AMBIENTALE, CARTA ASCIUGAMANI A BASSO IMPATTO AMBIENTALE, DD 12/2021 02/02/2021 E		14,05		14,05
		2021	5387	ASSEGNAZIONE ALLA DITTA PAREDES ITALIA SPA DELL'ACCORDO QUADRO RELATIVO ALLA FORNITURA CONTINUATIVA DI CARTA IGIENICA A BASSO IMPATTO AMBIENTALE, CARTA ASCIUGAMANI A BASSO IMPATTO AMBIENTALE, DD 12/2021 02/02/2021 E		9,48		9,48
		2021	5389	ASSEGNAZIONE ALLA DITTA PAREDES ITALIA SPA DELL'ACCORDO QUADRO RELATIVO ALLA FORNITURA CONTINUATIVA DI CARTA IGIENICA A		1,47		1,47



P.D.C.	CAPITOLO	ANNO	IMP.	DESCRIZIONE PROVVEDIMENTO	C. AN. CDR V. EC.	ASSESTATO	MANDATI	RESIDUO
				BASSO IMPATTO AMBIENTALE, CARTA ASCIUGAMANI A BASSO IMPATTO AMBIENTALE, DD 12/2021 02/02/2021 E				
2021	5390			ASSEGNAZIONE ALLA DITTA PAREDES ITALIA SPA DELL'ACCORDO QUADRO RELATIVO ALLA FORNITURA CONTINUATIVA DI CARTA IGIENICA A BASSO IMPATTO AMBIENTALE, CARTA ASCIUGAMANI A BASSO IMPATTO AMBIENTALE, DD 12/2021 02/02/2021 E		370,12	363,52	6,60
2021	5391			ASSEGNAZIONE ALLA DITTA PAREDES ITALIA SPA DELL'ACCORDO QUADRO RELATIVO ALLA FORNITURA CONTINUATIVA DI CARTA IGIENICA A BASSO IMPATTO AMBIENTALE, CARTA ASCIUGAMANI A BASSO IMPATTO AMBIENTALE, DD 12/2021 02/02/2021 E		6,41		6,41
2021	5392			ASSEGNAZIONE ALLA DITTA PAREDES ITALIA SPA DELL'ACCORDO QUADRO RELATIVO ALLA FORNITURA CONTINUATIVA DI CARTA IGIENICA A BASSO IMPATTO AMBIENTALE, CARTA ASCIUGAMANI A BASSO IMPATTO AMBIENTALE, DD 12/2021 02/02/2021 E		344,75	332,97	11,78
2021	5393			ASSEGNAZIONE ALLA DITTA PAREDES ITALIA SPA DELL'ACCORDO QUADRO RELATIVO ALLA FORNITURA CONTINUATIVA DI CARTA IGIENICA A BASSO IMPATTO AMBIENTALE, CARTA ASCIUGAMANI A BASSO IMPATTO AMBIENTALE, DD 12/2021 02/02/2021 E		11,61		11,61
2021	5394			ASSEGNAZIONE ALLA DITTA PAREDES ITALIA SPA DELL'ACCORDO QUADRO RELATIVO ALLA FORNITURA CONTINUATIVA DI CARTA IGIENICA A BASSO IMPATTO AMBIENTALE, CARTA ASCIUGAMANI A BASSO IMPATTO AMBIENTALE, DD 12/2021 02/02/2021 E		26,71	24,23	2,48
2021	5395			ASSEGNAZIONE ALLA DITTA PAREDES ITALIA SPA DELL'ACCORDO QUADRO RELATIVO ALLA FORNITURA CONTINUATIVA DI CARTA IGIENICA A BASSO IMPATTO AMBIENTALE, CARTA ASCIUGAMANI A BASSO IMPATTO AMBIENTALE, DD 12/2021		2.740,48	1.414,44	1.326,04

P.D.C.	CAPITOLO	ANNO	IMP.	DESCRIZIONE PROVVEDIMENTO	C. AN. CDR V. EC.	ASSESTATO	MANDATI	RESIDUO
				02/02/2021 E				
2021	5396			ASSEGNAZIONE ALLA DITTA PAREDES ITALIA SPA DELL'ACCORDO QUADRO RELATIVO ALLA FORNITURA CONTINUATIVA DI CARTA IGIENICA A BASSO IMPATTO AMBIENTALE, CARTA ASCIUGAMANI A BASSO IMPATTO AMBIENTALE, DD 12/2021		3.089,86	3.030,26	59,60
				02/02/2021 E				
2021	5397			ASSEGNAZIONE ALLA DITTA PAREDES ITALIA SPA DELL'ACCORDO QUADRO RELATIVO ALLA FORNITURA CONTINUATIVA DI CARTA IGIENICA A BASSO IMPATTO AMBIENTALE, CARTA ASCIUGAMANI A BASSO IMPATTO AMBIENTALE, DD 12/2021		56,47		56,47
				02/02/2021 E				
2021	5398			ASSEGNAZIONE ALLA DITTA PAREDES ITALIA SPA DELL'ACCORDO QUADRO RELATIVO ALLA FORNITURA CONTINUATIVA DI CARTA IGIENICA A BASSO IMPATTO AMBIENTALE, CARTA ASCIUGAMANI A BASSO IMPATTO AMBIENTALE, DD 12/2021		2,99		2,99
				02/02/2021 E				
2021	5399			ASSEGNAZIONE ALLA DITTA PAREDES ITALIA SPA DELL'ACCORDO QUADRO RELATIVO ALLA FORNITURA CONTINUATIVA DI CARTA IGIENICA A BASSO IMPATTO AMBIENTALE, CARTA ASCIUGAMANI A BASSO IMPATTO AMBIENTALE, DD 12/2021		2,23		2,23
				02/02/2021 E				
2021	5400			ASSEGNAZIONE ALLA DITTA PAREDES ITALIA SPA DELL'ACCORDO QUADRO RELATIVO ALLA FORNITURA CONTINUATIVA DI CARTA IGIENICA A BASSO IMPATTO AMBIENTALE, CARTA ASCIUGAMANI A BASSO IMPATTO AMBIENTALE, DD 12/2021		491,61	481,63	9,98
				02/02/2021 E				
2021	5402			ASSEGNAZIONE ALLA DITTA PAREDES ITALIA SPA DELL'ACCORDO QUADRO RELATIVO ALLA FORNITURA CONTINUATIVA DI CARTA IGIENICA A BASSO IMPATTO AMBIENTALE, CARTA ASCIUGAMANI A BASSO IMPATTO AMBIENTALE, DD 12/2021		3,76		3,76
				02/02/2021 E				
2021	5403			ASSEGNAZIONE ALLA DITTA PAREDES ITALIA SPA DELL'ACCORDO QUADRO RELATIVO ALLA		3,73		3,73

P.D.C.	CAPITOLO	ANNO	IMP.	DESCRIZIONE PROVVEDIMENTO	C. AN. CDR V. EC.	ASSESTATO	MANDATI	RESIDUO
				FORNITURA CONTINUATIVA DI CARTA IGIENICA A BASSO IMPATTO AMBIENTALE, CARTA ASCIUGAMANI A BASSO IMPATTO AMBIENTALE, DD 12/2021 02/02/2021 E				
2021	5404			ASSEGNAZIONE ALLA DITTA PAREDES ITALIA SPA DELL'ACCORDO QUADRO RELATIVO ALLA FORNITURA CONTINUATIVA DI CARTA IGIENICA A BASSO IMPATTO AMBIENTALE, CARTA ASCIUGAMANI A BASSO IMPATTO AMBIENTALE, DD 12/2021 02/02/2021 E		4,22		4,22
2021	5405			ASSEGNAZIONE ALLA DITTA PAREDES ITALIA SPA DELL'ACCORDO QUADRO RELATIVO ALLA FORNITURA CONTINUATIVA DI CARTA IGIENICA A BASSO IMPATTO AMBIENTALE, CARTA ASCIUGAMANI A BASSO IMPATTO AMBIENTALE, DD 12/2021 02/02/2021 E		4,37		4,37
2021	5407			ASSEGNAZIONE ALLA DITTA PAREDES ITALIA SPA DELL'ACCORDO QUADRO RELATIVO ALLA FORNITURA CONTINUATIVA DI CARTA IGIENICA A BASSO IMPATTO AMBIENTALE, CARTA ASCIUGAMANI A BASSO IMPATTO AMBIENTALE, DD 12/2021 02/02/2021 E		4,22		4,22
2021	5408			ASSEGNAZIONE ALLA DITTA PAREDES ITALIA SPA DELL'ACCORDO QUADRO RELATIVO ALLA FORNITURA CONTINUATIVA DI CARTA IGIENICA A BASSO IMPATTO AMBIENTALE, CARTA ASCIUGAMANI A BASSO IMPATTO AMBIENTALE, DD 12/2021 02/02/2021 E		4,61		4,61
2021	5409			ASSEGNAZIONE ALLA DITTA PAREDES ITALIA SPA DELL'ACCORDO QUADRO RELATIVO ALLA FORNITURA CONTINUATIVA DI CARTA IGIENICA A BASSO IMPATTO AMBIENTALE, CARTA ASCIUGAMANI A BASSO IMPATTO AMBIENTALE, DD 12/2021 02/02/2021 E		172,37	156,77	15,60
2021	5410			ASSEGNAZIONE ALLA DITTA PAREDES ITALIA SPA DELL'ACCORDO QUADRO RELATIVO ALLA FORNITURA CONTINUATIVA DI CARTA IGIENICA A BASSO IMPATTO AMBIENTALE, CARTA ASCIUGAMANI A BASSO IMPATTO AMBIENTALE,		453,27	445,31	7,96

P.D.C.	CAPITOLO	ANNO	IMP.	DESCRIZIONE PROVVEDIMENTO	C. AN. CDR V. EC.	ASSESTATO	MANDATI	RESIDUO
				DD 12/2021 02/02/2021 E				
2021	9562			ASSEGNAZIONE ALLA DITTA UNIVERSAL DI DI DONATO D.I. DELL'ACCORDO QUADRO RELATIVO ALLA FORNITURA CONTINUATIVA DI DETERSIVI, DETERGENTI, DISINFETTANTI, TRA CUI PRODOTTI ECOLOGICI A BASSO IMPATTO DD 155/2021		899,04	892,12	6,92
				15/06/2021 E				
2021	12600			ULTERIORE ASSEGNAZIONE ALLA DITTA PAREDES ITALIA SPA DI GENOVA (C.B. 32145) DELLA FORNITURA CONTINUATIVA DI CARTA IGIENICA A BASSO IMPATTO AMBIENTALE, CARTA ASCIUGAMANI A BASSO IMPATTO AMBIENTALE, AD DD 306/2021		2.000,00	1.989,54	10,46
				04/11/2021 E				
2021	12601			ULTERIORE ASSEGNAZIONE ALLA DITTA PAREDES ITALIA SPA DI GENOVA (C.B. 32145) DELLA FORNITURA CONTINUATIVA DI CARTA IGIENICA A BASSO IMPATTO AMBIENTALE, CARTA ASCIUGAMANI A BASSO IMPATTO AMBIENTALE, AD DD 306/2021		2.000,00	1.978,62	21,38
				04/11/2021 E				
2021	12602			ULTERIORE ASSEGNAZIONE ALLA DITTA PAREDES ITALIA SPA DI GENOVA (C.B. 32145) DELLA FORNITURA CONTINUATIVA DI CARTA IGIENICA A BASSO IMPATTO AMBIENTALE, CARTA ASCIUGAMANI A BASSO IMPATTO AMBIENTALE, AD DD 306/2021		2.997,70	2.106,18	891,52
				04/11/2021 E				
2021	12603			ULTERIORE ASSEGNAZIONE ALLA DITTA PAREDES ITALIA SPA DI GENOVA (C.B. 32145) DELLA FORNITURA CONTINUATIVA DI CARTA IGIENICA A BASSO IMPATTO AMBIENTALE, CARTA ASCIUGAMANI A BASSO IMPATTO AMBIENTALE, AD DD 306/2021		200,00	197,42	2,58
				04/11/2021 E				
2021	15081			ULTERIORE ASSEGNAZIONE ALLA DITTA PAREDES ITALIA SPA DI GENOVA (C.B. 32145) DELLA FORNITURA CONTINUATIVA DI CARTA IGIENICA A BASSO IMPATTO AMBIENTALE, CARTA ASCIUGAMANI A BASSO IMPATTO AMBIENTALE, AD DD 329/2021		298,79	297,16	1,63
				22/11/2021 E				
2021	15083			ULTERIORE ASSEGNAZIONE ALLA DITTA PAREDES		298,44	296,95	1,49

P.D.C.	CAPITOLO	ANNO	IMP.	DESCRIZIONE PROVVEDIMENTO	C. AN. CDR V. EC.	ASSESTATO	MANDATI	RESIDUO
				ITALIA SPA DI GENOVA (C.B. 32145) DELLA FORNITURA CONTINUATIVA DI CARTA IGIENICA A BASSO IMPATTO AMBIENTALE, CARTA ASCIUGAMANI A BASSO IMPATTO AMBIENTALE, AD DD 329/2021 22/11/2021 E				
2021	15084			ULTERIORE ASSEGNAZIONE ALLA DITTA PAREDES ITALIA SPA DI GENOVA (C.B. 32145) DELLA FORNITURA CONTINUATIVA DI CARTA IGIENICA A BASSO IMPATTO AMBIENTALE, CARTA ASCIUGAMANI A BASSO IMPATTO AMBIENTALE, AD DD 329/2021 22/11/2021 E		348,61	346,86	1,75
2021	15087			ULTERIORE ASSEGNAZIONE ALLA DITTA PAREDES ITALIA SPA DI GENOVA (C.B. 32145) DELLA FORNITURA CONTINUATIVA DI CARTA IGIENICA A BASSO IMPATTO AMBIENTALE, CARTA ASCIUGAMANI A BASSO IMPATTO AMBIENTALE, AD DD 329/2021 22/11/2021 E		300,00	296,95	3,05
2021	15095			ULTERIORE ASSEGNAZIONE ALLA DITTA PAREDES ITALIA SPA DI GENOVA (C.B. 32145) DELLA FORNITURA CONTINUATIVA DI CARTA IGIENICA A BASSO IMPATTO AMBIENTALE, CARTA ASCIUGAMANI A BASSO IMPATTO AMBIENTALE, AD DD 329/2021 22/11/2021 E		350,00	346,57	3,43
2021	15096			ULTERIORE ASSEGNAZIONE ALLA DITTA PAREDES ITALIA SPA DI GENOVA (C.B. 32145) DELLA FORNITURA CONTINUATIVA DI CARTA IGIENICA A BASSO IMPATTO AMBIENTALE, CARTA ASCIUGAMANI A BASSO IMPATTO AMBIENTALE, AD DD 329/2021 22/11/2021 E		200,00		200,00
2021	15097			ULTERIORE ASSEGNAZIONE ALLA DITTA PAREDES ITALIA SPA DI GENOVA (C.B. 32145) DELLA FORNITURA CONTINUATIVA DI CARTA IGIENICA A BASSO IMPATTO AMBIENTALE, CARTA ASCIUGAMANI A BASSO IMPATTO AMBIENTALE, AD DD 329/2021 22/11/2021 E		300,00	294,97	5,03
				TOTALE ANNO COMPETENZA 2021		18.011,37	15.292,47	2.718,90
				TOTALE CAPITOLO 1010/0/0		18.311,64	15.292,47	3.019,17

P.D.C.	CAPITOLO	ANNO	IMP.	DESCRIZIONE PROVVEDIMENTO	C. AN. CDR V. EC.	ASSESTATO	MANDATI	RESIDUO
1 3 1 2	1434/0/0			*ACQUISTO BENI DIVERSI FINANZIATO DA AVANZO VINCOLATO	1380 1420 627			
		2021	17217	ACQUISTO E MIGLIORAMENTO DEL MOBILITY AND TOURISM HUB SITO NEL PORTO ANTICO DI GENOVA. IMPEGNO DI SPESA A FAVORE DELLA SOCIETA' HENOTO S.P.A. DI € 33.617,10 (ONERI FISCALI INCLUSI) C.I.G.: ZB6346BDC9 DD 107/2021 23/12/2021 E		33.617,10		33.617,10
				TOTALE ANNO COMPETENZA 2021		33.617,10		33.617,10
				TOTALE CAPITOLO 1434/0/0		33.617,10		33.617,10
1 3 1 2	1622/0/0			*DISPOSITIVI DI PROTEZIONE INDIVIDUALE	70 1012 212			
		2021	15388	AFFIDAMENTO ALLA DITTA RIBERTI SRL L AI SENSI DELL'ART. 36 COMMA 2 LETT A) DEL D.LGS. N. 50/2016, DELLA FORNITURA DI DISPOSITIVI DI PROTEZIONE INDIVIDUALE DI VARIA TIPOLOGIA PER OPERAI E TECNICI DI DD 334/2021 25/11/2021 E		11.049,67	8.669,21	2.380,46
				TOTALE ANNO COMPETENZA 2021		11.049,67	8.669,21	2.380,46
				TOTALE CAPITOLO 1622/0/0		11.049,67	8.669,21	2.380,46
1 3 1 2	1625/0/0			*DISPOSITIVI ANTINCENDIO - BENI	70 1012 212			
		2020	9910	AFFIDAMENTO, AI SENSI DELL'ART. 36, COMMA 2, LETTERA A) DEL D.LGS.50/2016 (AGGIORNATO AL D.L. N. 76 DEL 16/07/2020), DELLA FORNITURA DI NUOVI ESTINTORI IN SOSTITUZIONE DI ESTINTORI SCADUTI E/O DD 176/2020 23/07/2020 E		1.315,34		1.315,34
				TOTALE ANNO COMPETENZA 2020		1.315,34		1.315,34
				TOTALE CAPITOLO 1625/0/0		1.315,34		1.315,34
1 3 1 2	1653/0/0			*FORNITURA CANCELLERIA	70 1012 211			

P.D.C.	CAPITOLO	ANNO	IMP.	DESCRIZIONE PROVVEDIMENTO	C. AN. CDR V. EC.	ASSESTATO	MANDATI	RESIDUO
		2018	9766	AFFIDAMENTO ALLA DITTA MAESTRIPIERI SRL ( C.B. 4259 ) DELL'ACCORDO QUADRO RELATIVO ALLA FORNITURA CONTINUATIVA DI PRODOTTI DI CANCELLERIA PER IL COMUNE DI GENOVA E LE SOCIETA' PARTECIPATE PER IL PERIODO DD 101/2018 24/05/2018 E TOTALE ANNO COMPETENZA 2018		2,10		2,10
		2019	356	AFFIDAMENTO ALLA DITTA MAESTRIPIERI SRL ( C.B. 4259 ) DELL'ACCORDO QUADRO RELATIVO ALLA FORNITURA CONTINUATIVA DI PRODOTTI DI CANCELLERIA PER IL COMUNE DI GENOVA E LE SOCIETA' PARTECIPATE PER IL PERIODO DD 101/2018 24/05/2018 E TOTALE ANNO COMPETENZA 2019		1,47		1,47
		2021	5540	ASSEGNAZIONE ALLA DITTA ICR SPA (C.B. 55223) DELL'ACCORDO QUADRO PER LA FORNITURA CONTINUATIVA DI PRODOTTI DI CANCELLERIA PER IL COMUNE DI GENOVA, PER LA FONDAZIONE FULGIS, PER GENOVA PARCHEGGI DD 21/2021 03/02/2021 E		4,27		4,27
		2021	5541	ASSEGNAZIONE ALLA DITTA ICR SPA (C.B. 55223) DELL'ACCORDO QUADRO PER LA FORNITURA CONTINUATIVA DI PRODOTTI DI CANCELLERIA PER IL COMUNE DI GENOVA, PER LA FONDAZIONE FULGIS, PER GENOVA PARCHEGGI DD 21/2021 03/02/2021 E		2,65		2,65
		2021	5542	ASSEGNAZIONE ALLA DITTA ICR SPA (C.B. 55223) DELL'ACCORDO QUADRO PER LA FORNITURA CONTINUATIVA DI PRODOTTI DI CANCELLERIA PER IL COMUNE DI GENOVA, PER LA FONDAZIONE FULGIS, PER GENOVA PARCHEGGI DD 21/2021 03/02/2021 E		14,30	14,02	0,28
		2021	5544	ASSEGNAZIONE ALLA DITTA ICR SPA (C.B. 55223) DELL'ACCORDO QUADRO PER LA FORNITURA CONTINUATIVA DI PRODOTTI DI CANCELLERIA PER IL COMUNE DI GENOVA, PER LA FONDAZIONE FULGIS, PER GENOVA PARCHEGGI DD 21/2021		0,74		0,74

P.D.C.	CAPITOLO	ANNO	IMP.	DESCRIZIONE PROVVEDIMENTO	C. AN. CDR V. EC.	ASSESTATO	MANDATI	RESIDUO
				03/02/2021 E				
		2021	5548	ASSEGNAZIONE ALLA DITTA ICR SPA (C.B. 55223) DELL'ACCORDO QUADRO PER LA FORNITURA CONTINUATIVA DI PRODOTTI DI CANCELLERIA PER IL COMUNE DI GENOVA, PER LA FONDAZIONE FULGIS, PER GENOVA PARCHEGGI DD 21/2021		141,66	139,90	1,76
				03/02/2021 E				
		2021	5550	ASSEGNAZIONE ALLA DITTA ICR SPA (C.B. 55223) DELL'ACCORDO QUADRO PER LA FORNITURA CONTINUATIVA DI PRODOTTI DI CANCELLERIA PER IL COMUNE DI GENOVA, PER LA FONDAZIONE FULGIS, PER GENOVA PARCHEGGI DD 21/2021		10,61		10,61
				03/02/2021 E				
		2021	5551	ASSEGNAZIONE ALLA DITTA ICR SPA (C.B. 55223) DELL'ACCORDO QUADRO PER LA FORNITURA CONTINUATIVA DI PRODOTTI DI CANCELLERIA PER IL COMUNE DI GENOVA, PER LA FONDAZIONE FULGIS, PER GENOVA PARCHEGGI DD 21/2021		132,14		132,14
				03/02/2021 E				
		2021	5552	ASSEGNAZIONE ALLA DITTA ICR SPA (C.B. 55223) DELL'ACCORDO QUADRO PER LA FORNITURA CONTINUATIVA DI PRODOTTI DI CANCELLERIA PER IL COMUNE DI GENOVA, PER LA FONDAZIONE FULGIS, PER GENOVA PARCHEGGI DD 21/2021		24,24		24,24
				03/02/2021 E				
		2021	5554	ASSEGNAZIONE ALLA DITTA ICR SPA (C.B. 55223) DELL'ACCORDO QUADRO PER LA FORNITURA CONTINUATIVA DI PRODOTTI DI CANCELLERIA PER IL COMUNE DI GENOVA, PER LA FONDAZIONE FULGIS, PER GENOVA PARCHEGGI DD 21/2021		2,18		2,18
				03/02/2021 E				
		2021	5555	ASSEGNAZIONE ALLA DITTA ICR SPA (C.B. 55223) DELL'ACCORDO QUADRO PER LA FORNITURA CONTINUATIVA DI PRODOTTI DI CANCELLERIA PER IL COMUNE DI GENOVA, PER LA FONDAZIONE FULGIS, PER GENOVA PARCHEGGI DD 21/2021		1,59		1,59
				03/02/2021 E				
		2021	5556	ASSEGNAZIONE ALLA DITTA ICR SPA (C.B. 55223) DELL'ACCORDO QUADRO PER LA		22,77		22,77



P.D.C.	CAPITOLO	ANNO	IMP.	DESCRIZIONE PROVVEDIMENTO	C. AN. CDR V. EC.	ASSESTATO	MANDATI	RESIDUO
				FORNITURA CONTINUATIVA DI PRODOTTI DI CANCELLERIA PER IL COMUNE DI GENOVA, PER LA FONDAZIONE FULGIS, PER GENOVA PARCHEGGI DD 21/2021 03/02/2021 E				
2021	5557			ASSEGNAZIONE ALLA DITTA ICR SPA (C.B. 55223) DELL'ACCORDO QUADRO PER LA FORNITURA CONTINUATIVA DI PRODOTTI DI CANCELLERIA PER IL COMUNE DI GENOVA, PER LA FONDAZIONE FULGIS, PER GENOVA PARCHEGGI DD 21/2021 03/02/2021 E		101,33	100,19	1,14
2021	5558			ASSEGNAZIONE ALLA DITTA ICR SPA (C.B. 55223) DELL'ACCORDO QUADRO PER LA FORNITURA CONTINUATIVA DI PRODOTTI DI CANCELLERIA PER IL COMUNE DI GENOVA, PER LA FONDAZIONE FULGIS, PER GENOVA PARCHEGGI DD 21/2021 03/02/2021 E		0,82		0,82
2021	5562			ASSEGNAZIONE ALLA DITTA ICR SPA (C.B. 55223) DELL'ACCORDO QUADRO PER LA FORNITURA CONTINUATIVA DI PRODOTTI DI CANCELLERIA PER IL COMUNE DI GENOVA, PER LA FONDAZIONE FULGIS, PER GENOVA PARCHEGGI DD 21/2021 03/02/2021 E		3,77		3,77
2021	5563			ASSEGNAZIONE ALLA DITTA ICR SPA (C.B. 55223) DELL'ACCORDO QUADRO PER LA FORNITURA CONTINUATIVA DI PRODOTTI DI CANCELLERIA PER IL COMUNE DI GENOVA, PER LA FONDAZIONE FULGIS, PER GENOVA PARCHEGGI DD 21/2021 03/02/2021 E		268,09	265,53	2,56
2021	5565			ASSEGNAZIONE ALLA DITTA ICR SPA (C.B. 55223) DELL'ACCORDO QUADRO PER LA FORNITURA CONTINUATIVA DI PRODOTTI DI CANCELLERIA PER IL COMUNE DI GENOVA, PER LA FONDAZIONE FULGIS, PER GENOVA PARCHEGGI DD 21/2021 03/02/2021 E		272,69	269,84	2,85
2021	5566			ASSEGNAZIONE ALLA DITTA ICR SPA (C.B. 55223) DELL'ACCORDO QUADRO PER LA FORNITURA CONTINUATIVA DI PRODOTTI DI CANCELLERIA PER IL COMUNE DI GENOVA, PER LA FONDAZIONE FULGIS, PER GENOVA PARCHEGGI		2,87		2,87

P.D.C.	CAPITOLO	ANNO	IMP.	DESCRIZIONE PROVVEDIMENTO	C. AN. CDR V. EC.	ASSESTATO	MANDATI	RESIDUO
				DD 21/2021 03/02/2021 E				
2021	5567			ASSEGNAZIONE ALLA DITTA ICR SPA (C.B. 55223) DELL'ACCORDO QUADRO PER LA FORNITURA CONTINUATIVA DI PRODOTTI DI CANCELLERIA PER IL COMUNE DI GENOVA, PER LA FONDAZIONE FULGIS, PER GENOVA PARCHEGGI		347,95	346,20	1,75
				DD 21/2021 03/02/2021 E				
2021	5569			ASSEGNAZIONE ALLA DITTA ICR SPA (C.B. 55223) DELL'ACCORDO QUADRO PER LA FORNITURA CONTINUATIVA DI PRODOTTI DI CANCELLERIA PER IL COMUNE DI GENOVA, PER LA FONDAZIONE FULGIS, PER GENOVA PARCHEGGI		3,25		3,25
				DD 21/2021 03/02/2021 E				
2021	5570			ASSEGNAZIONE ALLA DITTA ICR SPA (C.B. 55223) DELL'ACCORDO QUADRO PER LA FORNITURA CONTINUATIVA DI PRODOTTI DI CANCELLERIA PER IL COMUNE DI GENOVA, PER LA FONDAZIONE FULGIS, PER GENOVA PARCHEGGI		231,62	198,27	33,35
				DD 21/2021 03/02/2021 E				
2021	5572			ASSEGNAZIONE ALLA DITTA ICR SPA (C.B. 55223) DELL'ACCORDO QUADRO PER LA FORNITURA CONTINUATIVA DI PRODOTTI DI CANCELLERIA PER IL COMUNE DI GENOVA, PER LA FONDAZIONE FULGIS, PER GENOVA PARCHEGGI		7,92		7,92
				DD 21/2021 03/02/2021 E				
2021	5573			ASSEGNAZIONE ALLA DITTA ICR SPA (C.B. 55223) DELL'ACCORDO QUADRO PER LA FORNITURA CONTINUATIVA DI PRODOTTI DI CANCELLERIA PER IL COMUNE DI GENOVA, PER LA FONDAZIONE FULGIS, PER GENOVA PARCHEGGI		43,97		43,97
				DD 21/2021 03/02/2021 E				
2021	5575			ASSEGNAZIONE ALLA DITTA ICR SPA (C.B. 55223) DELL'ACCORDO QUADRO PER LA FORNITURA CONTINUATIVA DI PRODOTTI DI CANCELLERIA PER IL COMUNE DI GENOVA, PER LA FONDAZIONE FULGIS, PER GENOVA PARCHEGGI		3,99		3,99
				DD 21/2021 03/02/2021 E				
2021	5577			ASSEGNAZIONE ALLA DITTA ICR SPA (C.B.		0,58		0,58

P.D.C.	CAPITOLO	ANNO	IMP.	DESCRIZIONE PROVVEDIMENTO	C. AN. CDR V. EC.	ASSESTATO	MANDATI	RESIDUO
				55223) DELL'ACCORDO QUADRO PER LA FORNITURA CONTINUATIVA DI PRODOTTI DI CANCELLERIA PER IL COMUNE DI GENOVA, PER LA FONDAZIONE FULGIS, PER GENOVA PARCHEGGI DD 21/2021 03/02/2021 E				
2021	5579			ASSEGNAZIONE ALLA DITTA ICR SPA (C.B. 55223) DELL'ACCORDO QUADRO PER LA FORNITURA CONTINUATIVA DI PRODOTTI DI CANCELLERIA PER IL COMUNE DI GENOVA, PER LA FONDAZIONE FULGIS, PER GENOVA PARCHEGGI DD 21/2021 03/02/2021 E		177,19		177,19
2021	5580			ASSEGNAZIONE ALLA DITTA ICR SPA (C.B. 55223) DELL'ACCORDO QUADRO PER LA FORNITURA CONTINUATIVA DI PRODOTTI DI CANCELLERIA PER IL COMUNE DI GENOVA, PER LA FONDAZIONE FULGIS, PER GENOVA PARCHEGGI DD 21/2021 03/02/2021 E		136,88		136,88
2021	5582			ASSEGNAZIONE ALLA DITTA ICR SPA (C.B. 55223) DELL'ACCORDO QUADRO PER LA FORNITURA CONTINUATIVA DI PRODOTTI DI CANCELLERIA PER IL COMUNE DI GENOVA, PER LA FONDAZIONE FULGIS, PER GENOVA PARCHEGGI DD 21/2021 03/02/2021 E		272,29	252,82	19,47
2021	5583			ASSEGNAZIONE ALLA DITTA ICR SPA (C.B. 55223) DELL'ACCORDO QUADRO PER LA FORNITURA CONTINUATIVA DI PRODOTTI DI CANCELLERIA PER IL COMUNE DI GENOVA, PER LA FONDAZIONE FULGIS, PER GENOVA PARCHEGGI DD 21/2021 03/02/2021 E		73,59		73,59
2021	5584			ASSEGNAZIONE ALLA DITTA ICR SPA (C.B. 55223) DELL'ACCORDO QUADRO PER LA FORNITURA CONTINUATIVA DI PRODOTTI DI CANCELLERIA PER IL COMUNE DI GENOVA, PER LA FONDAZIONE FULGIS, PER GENOVA PARCHEGGI DD 21/2021 03/02/2021 E		85,07		85,07
2021	5585			ASSEGNAZIONE ALLA DITTA ICR SPA (C.B. 55223) DELL'ACCORDO QUADRO PER LA FORNITURA CONTINUATIVA DI PRODOTTI DI CANCELLERIA PER IL COMUNE DI GENOVA, PER		0,33		0,33

P.D.C.	CAPITOLO	ANNO	IMP.	DESCRIZIONE PROVVEDIMENTO	C. AN. CDR V. EC.	ASSESTATO	MANDATI	RESIDUO
				LA FONDAZIONE FULGIS, PER GENOVA PARCHEGGI DD 21/2021 03/02/2021 E				
		2021	5586	ASSEGNAZIONE ALLA DITTA ICR SPA (C.B. 55223) DELL'ACCORDO QUADRO PER LA FORNITURA CONTINUATIVA DI PRODOTTI DI CANCELLERIA PER IL COMUNE DI GENOVA, PER LA FONDAZIONE FULGIS, PER GENOVA PARCHEGGI DD 21/2021 03/02/2021 E		671,00	665,02	5,98
		2021	5587	ASSEGNAZIONE ALLA DITTA ICR SPA (C.B. 55223) DELL'ACCORDO QUADRO PER LA FORNITURA CONTINUATIVA DI PRODOTTI DI CANCELLERIA PER IL COMUNE DI GENOVA, PER LA FONDAZIONE FULGIS, PER GENOVA PARCHEGGI DD 21/2021 03/02/2021 E		43,96		43,96
		2021	5588	ASSEGNAZIONE ALLA DITTA ICR SPA (C.B. 55223) DELL'ACCORDO QUADRO PER LA FORNITURA CONTINUATIVA DI PRODOTTI DI CANCELLERIA PER IL COMUNE DI GENOVA, PER LA FONDAZIONE FULGIS, PER GENOVA PARCHEGGI DD 21/2021 03/02/2021 E		64,49		64,49
		2021	5589	ASSEGNAZIONE ALLA DITTA ICR SPA (C.B. 55223) DELL'ACCORDO QUADRO PER LA FORNITURA CONTINUATIVA DI PRODOTTI DI CANCELLERIA PER IL COMUNE DI GENOVA, PER LA FONDAZIONE FULGIS, PER GENOVA PARCHEGGI DD 21/2021 03/02/2021 E		0,74		0,74
		2021	5591	ASSEGNAZIONE ALLA DITTA ICR SPA (C.B. 55223) DELL'ACCORDO QUADRO PER LA FORNITURA CONTINUATIVA DI PRODOTTI DI CANCELLERIA PER IL COMUNE DI GENOVA, PER LA FONDAZIONE FULGIS, PER GENOVA PARCHEGGI DD 21/2021 03/02/2021 E		1,31		1,31
				TOTALE ANNO COMPETENZA 2021		3.172,85	2.251,79	921,06
				TOTALE CAPITOLO 1653/0/0		3.176,42	2.251,79	924,63
1 3 1 2	1716/0/0			*SPESE ECONOMICHE	75 1007 615			

P.D.C.	CAPITOLO	ANNO	IMP.	DESCRIZIONE PROVVEDIMENTO	C. AN. CDR V. EC.	ASSESTATO	MANDATI	RESIDUO
		2018	3061	PRIMO IMPEGNO DI SPESA PER L'ANNO 2018 DELLA DIREZIONE AVVOCATURA PER SOSTENERE SPESE D'UFFICIO, SPESE LEGALI, GIUDIZIARIE, DI NOTIFICA ATTI GIUDIZIARI ED AMMINISTRATIVI CON PAGAMENTO MEDIANTE DD 19/2017 24/11/2017 E		408,69		408,69
				TOTALE ANNO COMPETENZA 2018		408,69		408,69
				TOTALE CAPITOLO 1716/0/0		408,69		408,69
1 3 1 2	2276/0/0			*SPESE ECONOMALI	100 1199 615			
		2013	699	PRIME ASSEGNAZIONI DI FONDI ECONOMALI AI CIVICI UFFICI PER L'ESERCIZIO 2013. DD 1/2013 02/01/2013 E		0,16		0,16
				TOTALE ANNO COMPETENZA 2013		0,16		0,16
				TOTALE CAPITOLO 2276/0/0		0,16		0,16
1 3 1 2	3101/0/0			*ACQUISIZIONE DI BENI DIVERSI	143 1017 627			
		2019	11307	ULTERIORE ASSEGNAZIONE ALLA DITTA PAREDES ITALIA SPA DI GENOVA (C.B. 32145) DELLA FORNITURA CONTINUATIVA DI CARTA IGIENICA A BASSO IMPATTO AMBIENTALE, CARTA ASCIUGAMANI A BASSO IMPATTO AMBIENTALE, AD DD 256/2019 24/10/2019 E		0,90		0,90
				TOTALE ANNO COMPETENZA 2019		0,90		0,90
				TOTALE CAPITOLO 3101/0/0		0,90		0,90
1 3 1 2	3464/0/0			*ACQUISIZIONE DI BENI DIVERSI	296 1306 627			
		2021	8038	AFFIDAMENTO DELLA FORNITURA DI CORONE COMMEMORATIVE. DD 32/2021 23/04/2021 E		490,00		490,00
				TOTALE ANNO COMPETENZA 2021		490,00		490,00

P.D.C.	CAPITOLO	ANNO	IMP.	DESCRIZIONE PROVVEDIMENTO	C. AN. CDR V. EC.	ASSESTATO	MANDATI	RESIDUO
				TOTALE CAPITOLO	3464/0/0	490,00		490,00
1 3 1 2	3875/0/0			*ACQUISIZIONE DI BENI DIVERSI	295 1305 627			
		2021	9898	ASSEGNAZIONE ALLA DITTA MYO SPA DEL LOTTO 1 DELL' ACCORDO QUADRO RELATIVO ALLA FORNITURA DI MATERIALE INFORMATICO ORIGINALE HEWLETT PACKARD PER GLI UFFICI DEL COMUNE DI GENOVA PER UN IMPORTO DI DD 164/2021 28/06/2021 E		1.009,55	997,35	12,20
				TOTALE ANNO COMPETENZA 2021		1.009,55	997,35	12,20
				TOTALE CAPITOLO	3875/0/0	1.009,55	997,35	12,20
1 3 1 2	3926/0/0			*STAMPATI	155 1012 210			
		2020	8648	AFFIDAMENTO ALLA DITTA CRESTA SRL DELLA FORNITURA DI MANIFESTI E LOCANDINE IN CARTA ECOLOGICA PER LE CAMPAGNE INFORMATIVE ANNUALI DI PROTEZIONE CIVILE 2020 - IMPORTO EURO 8.486,81 IVA COMPRESA. DD 104/2020 14/05/2020 E		21,22		21,22
				TOTALE ANNO COMPETENZA 2020		21,22		21,22
				TOTALE CAPITOLO	3926/0/0	21,22		21,22
1 3 1 2	4694/0/0			*ACQUISIZIONE DI BENI DIVERSI	291 1301 627			
		2020	8563	AFFIDAMENTO ALLA DITTA PAREDES ITALIA S.P.A. DELLA FORNITURA DI MATERIALE IGIENICO SANITARIO PER LABORATORI SOCIALI, CASE DI QUARTIERE, CENTRI CIVICI E PICCOLE ATTIVITA' PRESENTI NEL TERRITORIO DEL DD 35/2020 11/05/2020 E		177,79		177,79
		2020	11853	FORNITURA DI MATERIALE IGIENICO SANITARIO PER EMERGENZA COVID 19 PER UFFICI DEL MUNICIPIO CENTRO EST E CONTESTUALE ASSEGNAZIONE ALLA DITTA PAREDES ITALIA S.P.A., PER EURO 288,23= (IVA AL 22%		51,72		51,72

P.D.C.	CAPITOLO	ANNO	IMP.	DESCRIZIONE PROVVEDIMENTO	C. AN. CDR V. EC.	ASSESTATO	MANDATI	RESIDUO
				DD 76/2020 23/10/2020 E TOTALE ANNO COMPETENZA 2020		229,51		229,51
	2021	11863		FORNITURA DI MATERIALE IGIENICO SANITARIO PER EMERGENZA COVID 19 PER UFFICI DEL MUNICIPIO CENTRO EST E CONTESTUALE ASSEGNAZIONE ALLA DITTA PAREDES ITALIA S.P.A., PER EURO 1.154,42= (IVA AL 22% DD 76/2021 07/10/2021 E TOTALE ANNO COMPETENZA 2021		152,28		152,28
				TOTALE ANNO COMPETENZA 2021		152,28		152,28
				TOTALE CAPITOLO 4694/0/0		381,79		381,79
1 3 1 2	4821/0/0			*ACQUISIZIONE DI BENI DIVERSI	200 1214 627			
	2019	7185		ASSEGNAZIONE ALLA DITTA CULLIGAN ITALIA SPA DELLA FORNITURA DI EROGATORI D'ACQUA, GOCCIONI E BICCHIERI IN OCCASIONE DELLE ELEZIONI EUROPEE DEL 26 MAGGIO 2019, PER UN IMPORTO COMPLESSIVO DI EURO 436,15 IVA DD 27/2019 17/04/2019 E TOTALE ANNO COMPETENZA 2019		61,00		61,00
				TOTALE ANNO COMPETENZA 2019		61,00		61,00
				TOTALE CAPITOLO 4821/0/0		61,00		61,00
1 3 1 2	5764/0/0			*ACQUISIZIONE DI BENI DIVERSI	298 1308 627			
	2019	7171		FORNITURA DI TARGA COMMEMORATIVA IN MEMORIA DEL CANTAUTORE GENOVESE LUIGI TENCO E CONTESTUALE AFFIDAMENTO ALLA ASSOCIAZIONE U.N.O.C. DD 38/2019 15/04/2019 E TOTALE ANNO COMPETENZA 2019		591,70		591,70
				TOTALE ANNO COMPETENZA 2019		591,70		591,70
				TOTALE CAPITOLO 5764/0/0		591,70		591,70
1 3 1 2	5818/0/0			*SPESE ECONOMICHE	293 1303 615			

P.D.C.	CAPITOLO	ANNO	IMP.	DESCRIZIONE PROVVEDIMENTO	C. AN. CDR V. EC.	ASSESTATO	MANDATI	RESIDUO
		2016	2172	PRIME ASSEGNAZIONI DI FONDI ECONOMICI AI CIVICI UFFICI PER L'ESERCIZIO 2016. DD 88/2015 23/12/2015 E TOTALE ANNO COMPETENZA 2016		300,00		300,00
				TOTALE ANNO COMPETENZA 2016		300,00		300,00
				TOTALE CAPITOLO 5818/0/0		300,00		300,00
1 3 1 2	7716/0/0			*SPESE ECONOMICI	350 1074 615			
		2021	761	COSTITUZIONE FONDO E CONTESTUALE IMPEGNO PER SPESE ECONOMICI - ESERCIZIO 2021 DD 28/2020 16/12/2020 E TOTALE ANNO COMPETENZA 2021		1.821,80	1.545,10	276,70
				TOTALE ANNO COMPETENZA 2021		1.821,80	1.545,10	276,70
				TOTALE CAPITOLO 7716/0/0		1.821,80	1.545,10	276,70
1 3 1 2	13016/0/0			*SPESE ECONOMICI	800 1388 615			
		2018	3110	COSTITUZIONE FONDO E CONTESTUALE IMPEGNO PER SPESE ECONOMICI E ONERI FISCALI DELLA DIREZIONE POLIZIA MUNICIPALE. ESERCIZIO 2018. INTEGRAZIONI DI FONDI PER SPESE ECONOMICI E ONERI FISCALI DELLA DIREZIONE DD 111/2017 24/11/2017 E TOTALE ANNO COMPETENZA 2018		69,20		69,20
				TOTALE ANNO COMPETENZA 2018		69,20		69,20
		2021	538	COSTITUZIONE FONDO E CONTESTUALE IMPEGNO PER SPESE ECONOMICI E FONDO RESTI PER UFFICI FRONT OFFICE 2 ESERCIZIO 2021 DD 155/2020 28/10/2020 E TOTALE ANNO COMPETENZA 2021		1.658,37	1.158,37	500,00
				TOTALE ANNO COMPETENZA 2021		1.658,37	1.158,37	500,00
				TOTALE CAPITOLO 13016/0/0		1.727,57	1.158,37	569,20
1 3 1 2	13021/0/0			*ACQUISIZIONE DI BENI DIVERSI	800 1388 627			
		2018	11099	ASSEGNAZIONE AI SENSI DELL'ART. 36 COMMA 2, LETTERA A) DEL D.LGS. 50/2016 E S.M.I.,		457,60		457,60



P.D.C.	CAPITOLO	ANNO	IMP.	DESCRIZIONE PROVVEDIMENTO	C. AN. CDR V. EC.	ASSESTATO	MANDATI	RESIDUO
				ALLA LIBRERIA GIURIDICA DI A. TERENGI E D. CERIOLI S.N.C. DELLA FORNITURA DI LIBRI E PUBBLICAZIONI GIURIDICHE EURO 900,00 - DD 48/2018 12/07/2018 E TOTALE ANNO COMPETENZA 2018		457,60		457,60
		2019	8249	ACQUISTO DI N° 1 PANNELLO PROIEZIONE E N° 1 LOGO COMUNE-REGIONE-SCRITTA IN FOREX STAMPA A COLORI E SAGOMATURA PER IL POLO FORMATIVO DEL CORPO DI POLIZIA LOCALE PER L'IMPORTO COMPLESSIVO DI EURO 231.80 (IVA DD 98/2019 20/05/2019 E TOTALE ANNO COMPETENZA 2019		231,80		231,80
		2021	8372	FORNITURA DI N° 1 BAULETTO A DOTAZIONE DI MOTOCICLO PRECEDENTEMENTE ACQUISTATO, PER L'IMPORTO COMPLESSIVO DI EURO 242,27 (IVA 22% INCLUSA) E CONTESTUALE ASSEGNAZIONE ALLA DITTA JANUA SERVICE SRL (C.B. 50313) DD 86/2021 13/05/2021 E TOTALE ANNO COMPETENZA 2021		242,27		242,27
				TOTALE CAPITOLO 13021/0/0		931,67		931,67
1 3 1 2	13046/0/0			*FORNITURA VESTIARIO	800 1012 221			
		2021	7967	ASSEGNAZIONE ALLA DITTA KAAMA SRL DELLA PROCEDURA APERTA AI SENSI DELL'ART. 60 DEL D.LGS N. 50/2016 PER LA FORNITURA CONTINUATIVA DI CAPI IN TESSUTO TECNICO, ANCHE A MINORE IMPATTO AMBIENTALE, DD 111/2021 20/04/2021 E TOTALE ANNO COMPETENZA 2021		2.110,60		2.110,60
				TOTALE CAPITOLO 13046/0/0		2.110,60		2.110,60
1 3 1 2	16021/0/0			*ACQUISIZIONE DI BENI DIVERSI	1100 1096 627			
		2018	13183	AGGIUDICAZIONE DEFINITIVA, A SEGUITO		462,31		462,31

P.D.C.	CAPITOLO	ANNO	IMP.	DESCRIZIONE PROVVEDIMENTO	C.AN. CDR V.EC.	ASSESTATO	MANDATI	RESIDUO
				DELL'ESPLETAMENTO, AI SENSI DELL'ART. 36 e COMMA 2 e LETTERA B) DEL CODICE DEI CONTRATTI, DI UNA PROCEDURA NEGOZIATA ATTRAVERSO UNA R.D.O. APERTA SUL MEPA DI DD 186/2018 05/11/2018 E TOTALE ANNO COMPETENZA 2018		462,31		462,31
		2021	777	AGGIUDICAZIONE DEFINITIVA, A SEGUITO DELL'ESPLETAMENTO, AI SENSI DELL'ART. 36 e COMMA 2 e LETTERA B) DEL CODICE DEI CONTRATTI, DI UNA PROCEDURA NEGOZIATA ATTRAVERSO UNA R.D.O. APERTA SUL MEPA DI DD 164/2020 03/12/2020 E TOTALE ANNO COMPETENZA 2021		4.115,32	3.938,88	176,44
				TOTALE CAPITOLO 16021/0/0		4.577,63	3.938,88	638,75
1 3 1 2	18303/0/0			*ASSEGNAZIONE GRATUITA DI LIBRI DI TESTO	1170 1096 627			
		2020	9646	FORNITURA GRATUITA LIBRI DI TESTO AGLI ALUNNI DELLA SCUOLA PRIMARIA STATALE E PARITARIA PER L'ANNO SCOLASTICO 2020-2021 DD 81/2020 07/07/2020 E TOTALE ANNO COMPETENZA 2020		1.489,14		1.489,14
				TOTALE CAPITOLO 18303/0/0		1.489,14		1.489,14
1 3 1 2	22010/0/0			*MATERIALI DI PULIZIA	1500 1012 209			
		2018	7097	ASSEGNAZIONE ALLA DITTA LA CASALINDA SRL DELLA FORNITURA CONTINUATIVA DI CARTA IGIENICA A BASSO IMPATTO AMBIENTALE, CARTA ASCIUGAMANI A BASSO IMPATTO AMBIENTALE, SAPONE LAVAMANI A BASSO IMPATTO AMBIENTALE DD 55/2018 12/03/2018 E TOTALE ANNO COMPETENZA 2018		17,45		17,45
		2019	4684	ASSEGNAZIONE ALLA DITTA PAREDES ITALIA SPA DELLA FORNITURA CONTINUATIVA DI CARTA		17,48		17,48

P.D.C.	CAPITOLO	ANNO	IMP.	DESCRIZIONE PROVVEDIMENTO	C. AN. CDR V. EC.	ASSESTATO	MANDATI	RESIDUO
				IGIENICA A BASSO IMPATTO AMBIENTALE, CARTA ASCIUGAMANI A BASSO IMPATTO AMBIENTALE, SAPONE LAVAMANI A BASSO IMPATTO AMBIENTALE DD 21/2019 05/02/2019 E				
2019	7132			AFFIDAMENTO ALLA DITTA NUOVA MOGGIA SRL DELL'ACCORDO QUADRO PER LA FORNITURA CONTINUATIVA DI DETERSIVI, DETERGENTI, DISINFETTANTI, PRODOTTI VARI PER LE PULIZIE, TRA CUI PRODOTTI ECOLOGICI A DD 82/2019 29/03/2019 E		2,17		2,17
				TOTALE ANNO COMPETENZA 2019		19,65		19,65
2020	643			ASSEGNAZIONE ALLA DITTA PAREDES ITALIA SPA DELLA FORNITURA CONTINUATIVA DI CARTA IGIENICA A BASSO IMPATTO AMBIENTALE, CARTA ASCIUGAMANI A BASSO IMPATTO AMBIENTALE, SAPONE LAVAMANI A BASSO IMPATTO AMBIENTALE DD 21/2019 05/02/2019 E		10,20		10,20
2020	729			AFFIDAMENTO ALLA DITTA NUOVA MOGGIA SRL DELL'ACCORDO QUADRO PER LA FORNITURA CONTINUATIVA DI DETERSIVI, DETERGENTI, DISINFETTANTI, PRODOTTI VARI PER LE PULIZIE, TRA CUI PRODOTTI ECOLOGICI A DD 82/2019 29/03/2019 E		2,17		2,17
2020	14321			ASSEGNAZIONE ALLA DITTA PAREDES ITALIA SPA DI GENOVA (C.B. 32145) DELL'ULTERIORE FORNITURA DI CARTA IGIENICA A BASSO IMPATTO AMBIENTALE, CARTA ASCIUGAMANI A BASSO IMPATTO AMBIENTALE, AD USO DELLA DD 403/2020 22/12/2020 E		12,85		12,85
				TOTALE ANNO COMPETENZA 2020		25,22		25,22
2021	5411			ASSEGNAZIONE ALLA DITTA PAREDES ITALIA SPA DELL'ACCORDO QUADRO RELATIVO ALLA FORNITURA CONTINUATIVA DI CARTA IGIENICA A BASSO IMPATTO AMBIENTALE, CARTA ASCIUGAMANI A BASSO IMPATTO AMBIENTALE, DD 12/2021 02/02/2021 E		999,52	993,53	5,99
2021	15100			ULTERIORE ASSEGNAZIONE ALLA DITTA PAREDES		3.415,26	3.316,56	98,70

P.D.C.	CAPITOLO	ANNO	IMP.	DESCRIZIONE PROVVEDIMENTO	C. AN. CDR V. EC.	ASSESTATO	MANDATI	RESIDUO
				ITALIA SPA DI GENOVA (C.B. 32145) DELLA FORNITURA CONTINUATIVA DI CARTA IGIENICA A BASSO IMPATTO AMBIENTALE, CARTA ASCIUGAMANI A BASSO IMPATTO AMBIENTALE, AD DD 329/2021 22/11/2021 E TOTALE ANNO COMPETENZA 2021		4.414,78	4.310,09	104,69
				TOTALE CAPITOLO 22010/0/0		4.477,10	4.310,09	167,01
1 3 1 2	22048/0/0			*ACQUISIZIONE DI BENI PER INTERVENTI FINALIZZATI	1500 1368 627			
		1999	3246	RESTAURI, ACQUISTO, ATTREZZATURE SPECIFICHE PER CIVICI MUSEI, VALENDOSI DI CONTRIBUTI REGIONALI FINALIZZATI. DD 31/1999 01/06/1999 E TOTALE ANNO COMPETENZA 1999		0,01		0,01
				TOTALE ANNO COMPETENZA 1999		0,01		0,01
		2000	3566	IMPEGNO PER RESTAURI ED ACQUISTO ATTREZZATURE SPECIFICHE PER I CIVICI MUSEI VALENDOSI DI CONTRIBUTI REGIONALI FINALIZZATI DD 45/2000 09/06/2000 E TOTALE ANNO COMPETENZA 2000		0,03		0,03
				TOTALE ANNO COMPETENZA 2000		0,03		0,03
				TOTALE CAPITOLO 22048/0/0		0,04		0,04
1 3 1 2	30207/0/0			*ACQUISIZIONE DI BENI DIVERSI FINANZIATA DA AVANZO VINCOLATO (DA STATO)	2220 1041 627			
		2021	13030	ADESIONE ALLA CONVENZIONE CONSIP 4PC DESKTOP E WORKSTATION 4 LOTTO 34 PER L4ACQUISIZIONE DI N.477 PC COMPRENSIVI DI MONITOR PER UN TOTALE DI 4 339.852,96 (I.V.A. 22% ESCLUSA) C.I.G. (CODICE DD 139/2021 17/11/2021 E TOTALE ANNO COMPETENZA 2021		7.837,28		7.837,28
				TOTALE ANNO COMPETENZA 2021		7.837,28		7.837,28
				TOTALE CAPITOLO 30207/0/0		7.837,28		7.837,28
1 3 1 2	34521/0/0			*ACQUISIZIONE DI BENI DIVERSI	2450			

P.D.C.	CAPITOLO	ANNO	IMP.	DESCRIZIONE PROVVEDIMENTO	C. AN. CDR V. EC.	ASSESTATO	MANDATI	RESIDUO
					1363 627			
		2021	9217	ACQUISIZIONE DIRETTA AI SENSI DELL'ART. 36 COMMA 2 LETT. A) D.GLS. N.50/2016 PRESSO LA DITTA BRAGAGNOLO RENZO SRL DELLA FORNITURA DI CASSETTE OSSARIO IN ZINCO PER I CIVICI CIMITERI E CONTESTUALE IMPEGNO DI DD 45/2021 09/06/2021 E TOTALE ANNO COMPETENZA 2021		215,33		215,33
				TOTALE ANNO COMPETENZA 2021		215,33		215,33
				TOTALE CAPITOLO 34521/0/0		215,33		215,33
1 3 1 2	38010/0/0			*MATERIALI DI PULIZIA	2710 1012 209			
		2021	5412	ASSEGNAZIONE ALLA DITTA PAREDES ITALIA SPA DELL'ACCORDO QUADRO RELATIVO ALLA FORNITURA CONTINUATIVA DI CARTA IGIENICA A BASSO IMPATTO AMBIENTALE, CARTA ASCIUGAMANI A BASSO IMPATTO AMBIENTALE, DD 12/2021 02/02/2021 E		19,01		19,01
		2021	5413	ASSEGNAZIONE ALLA DITTA PAREDES ITALIA SPA DELL'ACCORDO QUADRO RELATIVO ALLA FORNITURA CONTINUATIVA DI CARTA IGIENICA A BASSO IMPATTO AMBIENTALE, CARTA ASCIUGAMANI A BASSO IMPATTO AMBIENTALE, DD 12/2021 02/02/2021 E		14,32		14,32
		2021	5414	ASSEGNAZIONE ALLA DITTA PAREDES ITALIA SPA DELL'ACCORDO QUADRO RELATIVO ALLA FORNITURA CONTINUATIVA DI CARTA IGIENICA A BASSO IMPATTO AMBIENTALE, CARTA ASCIUGAMANI A BASSO IMPATTO AMBIENTALE, DD 12/2021 02/02/2021 E		17,27		17,27
		2021	5415	ASSEGNAZIONE ALLA DITTA PAREDES ITALIA SPA DELL'ACCORDO QUADRO RELATIVO ALLA FORNITURA CONTINUATIVA DI CARTA IGIENICA A BASSO IMPATTO AMBIENTALE, CARTA ASCIUGAMANI A BASSO IMPATTO AMBIENTALE, DD 12/2021 02/02/2021 E		26,37		26,37
		2021	5416	ASSEGNAZIONE ALLA DITTA PAREDES ITALIA SPA		17,17		17,17

P.D.C.	CAPITOLO	ANNO	IMP.	DESCRIZIONE PROVVEDIMENTO	C. AN. CDR V. EC.	ASSESTATO	MANDATI	RESIDUO
				DELL'ACCORDO QUADRO RELATIVO ALLA FORNITURA CONTINUATIVA DI CARTA IGIENICA A BASSO IMPATTO AMBIENTALE, CARTA ASCIUGAMANI A BASSO IMPATTO AMBIENTALE, DD 12/2021 02/02/2021 E				
2021	5417			ASSEGNAZIONE ALLA DITTA PAREDES ITALIA SPA DELL'ACCORDO QUADRO RELATIVO ALLA FORNITURA CONTINUATIVA DI CARTA IGIENICA A BASSO IMPATTO AMBIENTALE, CARTA ASCIUGAMANI A BASSO IMPATTO AMBIENTALE, DD 12/2021 02/02/2021 E		17,44		17,44
2021	5418			ASSEGNAZIONE ALLA DITTA PAREDES ITALIA SPA DELL'ACCORDO QUADRO RELATIVO ALLA FORNITURA CONTINUATIVA DI CARTA IGIENICA A BASSO IMPATTO AMBIENTALE, CARTA ASCIUGAMANI A BASSO IMPATTO AMBIENTALE, DD 12/2021 02/02/2021 E		18,88		18,88
2021	5419			ASSEGNAZIONE ALLA DITTA PAREDES ITALIA SPA DELL'ACCORDO QUADRO RELATIVO ALLA FORNITURA CONTINUATIVA DI CARTA IGIENICA A BASSO IMPATTO AMBIENTALE, CARTA ASCIUGAMANI A BASSO IMPATTO AMBIENTALE, DD 12/2021 02/02/2021 E		22,24		22,24
2021	5420			ASSEGNAZIONE ALLA DITTA PAREDES ITALIA SPA DELL'ACCORDO QUADRO RELATIVO ALLA FORNITURA CONTINUATIVA DI CARTA IGIENICA A BASSO IMPATTO AMBIENTALE, CARTA ASCIUGAMANI A BASSO IMPATTO AMBIENTALE, DD 12/2021 02/02/2021 E		300,00		300,00
2021	15103			ULTERIORE ASSEGNAZIONE ALLA DITTA PAREDES ITALIA SPA DI GENOVA (C.B. 32145) DELLA FORNITURA CONTINUATIVA DI CARTA IGIENICA A BASSO IMPATTO AMBIENTALE, CARTA ASCIUGAMANI A BASSO IMPATTO AMBIENTALE, AD DD 329/2021 22/11/2021 E		570,00	563,92	6,08
2021	15105			ULTERIORE ASSEGNAZIONE ALLA DITTA PAREDES ITALIA SPA DI GENOVA (C.B. 32145) DELLA FORNITURA CONTINUATIVA DI CARTA IGIENICA A BASSO IMPATTO AMBIENTALE, CARTA		420,00	416,85	3,15

P.D.C.	CAPITOLO	ANNO	IMP.	DESCRIZIONE PROVVEDIMENTO	C. AN. CDR V. EC.	ASSESTATO	MANDATI	RESIDUO
				ASCIUGAMANI A BASSO IMPATTO AMBIENTALE, AD DD 329/2021 22/11/2021 E				
2021	15110			ULTERIORE ASSEGNAZIONE ALLA DITTA PAREDES ITALIA SPA DI GENOVA (C.B. 32145) DELLA FORNITURA CONTINUATIVA DI CARTA IGIENICA A BASSO IMPATTO AMBIENTALE, CARTA ASCIUGAMANI A BASSO IMPATTO AMBIENTALE, AD DD 329/2021 22/11/2021 E		470,00	465,47	4,53
2021	15112			ULTERIORE ASSEGNAZIONE ALLA DITTA PAREDES ITALIA SPA DI GENOVA (C.B. 32145) DELLA FORNITURA CONTINUATIVA DI CARTA IGIENICA A BASSO IMPATTO AMBIENTALE, CARTA ASCIUGAMANI A BASSO IMPATTO AMBIENTALE, AD DD 329/2021 22/11/2021 E		1.040,00	1.032,27	7,73
2021	15114			ULTERIORE ASSEGNAZIONE ALLA DITTA PAREDES ITALIA SPA DI GENOVA (C.B. 32145) DELLA FORNITURA CONTINUATIVA DI CARTA IGIENICA A BASSO IMPATTO AMBIENTALE, CARTA ASCIUGAMANI A BASSO IMPATTO AMBIENTALE, AD DD 329/2021 22/11/2021 E		470,00	467,20	2,80
2021	15118			ULTERIORE ASSEGNAZIONE ALLA DITTA PAREDES ITALIA SPA DI GENOVA (C.B. 32145) DELLA FORNITURA CONTINUATIVA DI CARTA IGIENICA A BASSO IMPATTO AMBIENTALE, CARTA ASCIUGAMANI A BASSO IMPATTO AMBIENTALE, AD DD 329/2021 22/11/2021 E		420,00	401,91	18,09
2021	15120			ULTERIORE ASSEGNAZIONE ALLA DITTA PAREDES ITALIA SPA DI GENOVA (C.B. 32145) DELLA FORNITURA CONTINUATIVA DI CARTA IGIENICA A BASSO IMPATTO AMBIENTALE, CARTA ASCIUGAMANI A BASSO IMPATTO AMBIENTALE, AD DD 329/2021 22/11/2021 E		520,00	516,76	3,24
2021	15121			ULTERIORE ASSEGNAZIONE ALLA DITTA PAREDES ITALIA SPA DI GENOVA (C.B. 32145) DELLA FORNITURA CONTINUATIVA DI CARTA IGIENICA A BASSO IMPATTO AMBIENTALE, CARTA ASCIUGAMANI A BASSO IMPATTO AMBIENTALE, AD DD 329/2021 22/11/2021 E		570,00	565,67	4,33

P.D.C.	CAPITOLO	ANNO	IMP.	DESCRIZIONE PROVVEDIMENTO	C. AN. CDR V. EC.	ASSESTATO	MANDATI	RESIDUO
				TOTALE ANNO COMPETENZA 2021		4.932,70	4.430,05	502,65
				TOTALE CAPITOLO 38010/0/0		4.932,70	4.430,05	502,65
1 3 1 2	38021/0/0			*ACQUISIZIONE DI BENI DIVERSI	2710 1096 627			
		2012	3311	INDIZIONE DELLA PROCEDURA DI COTTIMO FIDUCIARIO PER L'AFFIDAMENTO DELLA FORNITURA DI PRODOTTI IGIENICO - SANITARI DA UTILIZZARSI PRESSO LE STRUTTURE EDUCATIVE DA PARTE DEI BAMBINI FASCIA 0/3 DD 192/2012 20/09/2012 E		1.967,49		1.967,49
				TOTALE ANNO COMPETENZA 2012		1.967,49		1.967,49
		2014	5902	VARIAZIONE CONTRATTUALE IN AUMENTO NELL'AMBITO DEL 5° D'OBBLIGO DELLA FORNITURA DI MATERIALE IGIENICO SANITARIO FINO AL 31.12.2013 AD USO DEI SERVIZI AI BAMBINI 0/3 ANNI DA PARTE DELL'IMPRESA DD 95/2013 07/11/2013 E		499,44		499,44
				TOTALE ANNO COMPETENZA 2014		499,44		499,44
		2021	776	AGGIUDICAZIONE DEFINITIVA, A SEGUITO DELL'ESPLETAMENTO, AI SENSI DELL'ART. 36 COMMA 2 LETTERA B) DEL CODICE DEI CONTRATTI, DI UNA PROCEDURA NEGOZIATA ATTRAVERSO UNA R.D.O. APERTA SUL MEPA DI DD 164/2020 03/12/2020 E		29.852,96	29.568,20	284,76
				TOTALE ANNO COMPETENZA 2021		29.852,96	29.568,20	284,76
				TOTALE CAPITOLO 38021/0/0		32.319,89	29.568,20	2.751,69
1 3 1 2	40248/0/0			*ACQUISIZIONE DI BENI DIVERSI - PROGETTI FINALIZZATI DIVERSI	3040 1212 627			
		2021	13043	ADESIONE ALLA CONVENZIONE CONSIP PC DESKTOP E WORKSTATION LOTTO 3 PER L'ACQUISIZIONE DI N.477 PC COMPRENSIVI DI MONITOR PER UN TOTALE DI € 339.852,96 (I.V.A. 22% ESCLUSA) C.I.G. (CODICE DD 139/2021		4.875,00		4.875,00



P.D.C.	CAPITOLO	ANNO	IMP.	DESCRIZIONE PROVVEDIMENTO	C. AN. CDR V. EC.	ASSESTATO	MANDATI	RESIDUO
				17/11/2021 E TOTALE ANNO COMPETENZA 2021		4.875,00		4.875,00
				TOTALE CAPITOLO 40248/0/0		4.875,00		4.875,00
1 3 1 2	40728/0/0			*ACQUISIZIONE DI BENI DIVERSI FINANZIATI DA AVANZO VINCOLATO	2951 1212 627			
		2021	13037	ADESIONE ALLA CONVENZIONE CONSIP 4PC DESKTOP E WORKSTATION 4 LOTTO 34 PER L4ACQUISIZIONE DI N.477 PC COMPRENSIVI DI MONITOR PER UN TOTALE DI 4 339.852,96 (I.V.A. 22% ESCLUSA) C.I.G. (CODICE DD 139/2021 17/11/2021 E TOTALE ANNO COMPETENZA 2021		7.237,16		7.237,16
				TOTALE ANNO COMPETENZA 2021		7.237,16		7.237,16
				TOTALE CAPITOLO 40728/0/0		7.237,16		7.237,16
1 3 1 2	68661/0/0			*ACQUISIZIONE DI BENI DIVERSI	4704 1304 627			
		2019	8148	ULTERIORE ASSEGNAZIONE ALLA DITTA PAREDES ITALIA SPA DI GENOVA (C.B. 32145) DELLA FORNITURA CONTINUATIVA DI CARTA IGIENICA A BASSO IMPATTO AMBIENTALE, CARTA ASCIUGAMANI A BASSO IMPATTO AMBIENTALE, AD DD 144/2019 15/05/2019 E TOTALE ANNO COMPETENZA 2019		3,97		3,97
				TOTALE ANNO COMPETENZA 2019		3,97		3,97
		2021	7288	ASSEGNAZIONE, AI SENSI DELL4ART. 36 COMMA 2 A) D. LGS. 50/2016, EFFETTUATA MEDIANTE RICORSO AL M.E.P.A., ALLA DITTA RAO COMMERCIALE SRL (COD.BENF. 49802) DELLA FORNITURA DI MATERIALI DI CONSUMO CONNESSI DD 15/2021 18/03/2021 E TOTALE ANNO COMPETENZA 2021		3.079,52	3.044,67	34,85
				TOTALE ANNO COMPETENZA 2021		3.079,52	3.044,67	34,85
				TOTALE CAPITOLO 68661/0/0		3.083,49	3.044,67	38,82
1 3 1 2	68675/0/0			*ACQUISIZIONE DI BENI PER VOLONTARIATO	4704 1304 627			

P.D.C.	CAPITOLO	ANNO	IMP.	DESCRIZIONE PROVVEDIMENTO	C. AN. CDR V. EC.	ASSESTATO	MANDATI	RESIDUO
		2021	7289	ASSEGNAZIONE, AI SENSI DELL'ART. 36 COMMA 2 A) D. LGS. 50/2016, EFFETTUATA MEDIANTE RICORSO AL M.E.P.A., ALLA DITTA RAO COMMERCIALE SRL (COD.BENF. 49802) DELLA FORNITURA DI MATERIALI DI CONSUMO CONNESSI DD 15/2021 18/03/2021 E		3.198,79	3.121,87	76,92
				TOTALE ANNO COMPETENZA 2021		3.198,79	3.121,87	76,92
				TOTALE CAPITOLO	68675/0/0	3.198,79	3.121,87	76,92
1 3 2 1	58/0/0			*ONERI PREVIDENZIALI D.LGS. 267/2000	10 1005 605			
		2017	1261	IMPEGNO DI SPESA PER IL VERSAMENTO DEI RIMBORSI E DEGLI ONERI ASSISTENZIALI, PREVIDENZIALI ED ASSICURATIVI AI RISPETTIVI DATORI DI LAVORO ED ISTITUTI PER GLI AMMINISTRATORI LOCALI INDICATI IN DD 12/2016 04/11/2016 E		34.521,18		34.521,18
				TOTALE ANNO COMPETENZA 2017		34.521,18		34.521,18
		2018	2798	IMPEGNO DI SPESA PER IL VERSAMENTO DEI RIMBORSI E DEGLI ONERI ASSISTENZIALI PREVIDENZIALI ASSICURATIVI AI RISPETTIVI DATORI DI LAVORO ED ISTITUTI PER GLI AMMINISTRATORI LOCALI INDICATI IN ART 86 DD 14/2017 25/10/2017 E		13.704,67		13.704,67
				TOTALE ANNO COMPETENZA 2018		13.704,67		13.704,67
		2019	1714	IMPEGNO DI SPESA PER IL CAPITOLO 58 ONERI PREVIDENZIALI TUEL PER IL VERSAMENTO DEI RIMBORSI E DEGLI ONERI ASSISTENZIALI, PREVIDENZIALI ED ASSICURATIVI AI RISPETTIVI DATORI DI LAVORO ED ISTITUTI DD 29/2018 26/11/2018 E		21.969,32		21.969,32
				TOTALE ANNO COMPETENZA 2019		21.969,32		21.969,32
		2020	984	IMPEGNO DI SPESA PER IL CAPITOLO 58 ONERI PREVIDENZIALI TUEL PER IL VERSAMENTO DEI RIMBORSI E DEGLI ONERI ASSISTENZIALI, PREVIDENZIALI ED ASSICURATIVI AI		31.959,72		31.959,72

P.D.C.	CAPITOLO	ANNO	IMP.	DESCRIZIONE PROVVEDIMENTO	C. AN. CDR V. EC.	ASSESTATO	MANDATI	RESIDUO
				RISPETTIVI DATORI DI LAVORO ED ISTITUTI DD 25/2019 07/10/2019 E TOTALE ANNO COMPETENZA 2020		31.959,72		31.959,72
2021	711			IMPEGNO DI SPESA PER IL CAPITOLO 58 ONERI PREVIDENZIALI TUEL PER IL VERSAMENTO DEI RIMBORSI E DEGLI ONERI ASSISTENZIALI, PREVIDENZIALI ED ASSICURATIVI AI RISPETTIVI DATORI DI LAVORO ED ISTITUTI DD 22/2020 29/11/2020 E TOTALE ANNO COMPETENZA 2021		39.667,00	2.643,00	37.024,00
				TOTALE ANNO COMPETENZA 2021		39.667,00	2.643,00	37.024,00
				TOTALE CAPITOLO 58/0/0		141.821,89	2.643,00	139.178,89
1 3 2 1	59/0/0			*ONERI DIVERSI D.LGS. 267/2000 (CONS. COM.LE)	10 1005 605			
2014	5699			PRIMO IMPEGNO DI SPESA PER SOSTENERE IL RIMBORSO DEGLI ONERI AI DATORI DI LAVORO DOVUTI PER LE ASSENZE DAL SERVIZIO DEI LAVORATORI DIPENDENTI COMPONENTI DEL CONSIGLIO COMUNALE E DELLA GIUNTA COMUNALE DD 6/2013 07/02/2013 E		4.187,21		4.187,21
2014	6389			OGGETTO IMPEGNO DI SPESA PER IL RIMBORSO DEGLI ONERI AI DATORI DI LAVORO PRIVATI DOVUTI PER LE ASSENZE DAL SERVIZIO DEI PROPRI DIPENDENTI, ELETTI QUALI AMMINISTRATORI COMUNALI, AI SENSI DEI DD 5/2014 27/02/2014 E TOTALE ANNO COMPETENZA 2014		10.000,89		10.000,89
				TOTALE ANNO COMPETENZA 2014		14.188,10		14.188,10
2015	5500			IMPEGNO DI SPESA PER IL RIMBORSO DEGLI ONERI AI DATORI DI LAVORO PRIVATI DOVUTI PER LE ASSENZE DAL SERVIZIO DEI PROPRI DIPENDENTI ELETTI QUALI AMMINISTRATORI COMUNALI AI SENSI DEI C 1 2 3 4 ART 79 DD 4/2015 11/03/2015 E TOTALE ANNO COMPETENZA 2015		11.017,48		11.017,48
				TOTALE ANNO COMPETENZA 2015		11.017,48		11.017,48
2016	9314			INTEGRAZIONE DELL'IMPEGNO DI SPESA PER IL		4.538,73		4.538,73

P.D.C.	CAPITOLO	ANNO	IMP.	DESCRIZIONE PROVVEDIMENTO	C. AN. CDR V. EC.	ASSESTATO	MANDATI	RESIDUO
				RIMBORSO DEGLI ONERI AI DATORI DI LAVORO PRIVATI DOVUTI PER LE ASSENZE DAL SERVIZIO DEI PROPRI DIPENDENTI ELETTI QUALI AMMINISTRATORI COMUNALI AI SENSI DEI C DD 13/2016 06/09/2016 E TOTALE ANNO COMPETENZA 2016		4.538,73		4.538,73
2017	1298			IMPEGNO DI SPESA PER IL RIMBORSO DEGLI ONERI AI DATORI DI LAVORO PRIVATI DOVUTI PER LE ASSENZE DAL SERVIZIO DEI PROPRI DIPENDENTI, ELETTI QUALI AMMINISTRATORI COMUNALI, AI SENSI DEI COMMI 1, 2, 3, 4 DD 17/2016 04/11/2016 E TOTALE ANNO COMPETENZA 2017		9.601,38		9.601,38
2018	8517			IMPEGNO DI SPESA PER IL RIMBORSO DEGLI ONERI AI DATORI DI LAVORO PRIVATI DOVUTI PER LE ASSENZE DAL SERVIZIO DEI PROPRI DIPENDENTI, ELETTI QUALI AMMINISTRATORI COMUNALI e ESERCIZIO FINANZIARIO 2018. DD 5/2018 26/03/2018 E TOTALE ANNO COMPETENZA 2018		13.818,85		13.818,85
2019	1705			IMPEGNO DI SPESA AL CAPITOLO 59 e RIMBORSO ONERI PER ASSENZE DAL SERVIZIO DEI LAVORATORI DIPENDENTI ELETTI NEL CONSIGLIO COMUNALE E NELLE COMMISSIONI CONSILIARI e e ESERCIZIO FINANZIARIO 2019 DD 30/2018 26/11/2018 E TOTALE ANNO COMPETENZA 2019		27.284,84	12.546,43	14.738,41
2020	1042			IMPEGNO DI SPESA AL CAPITOLO 59 e RIMBORSO ONERI PER ASSENZE DAL SERVIZIO DEI LAVORATORI DIPENDENTI ELETTI NEL CONSIGLIO COMUNALE E NELLE COMMISSIONI CONSILIARI e e ESERCIZIO FINANZIARIO 2020 DD 26/2019 12/11/2019 E TOTALE ANNO COMPETENZA 2020		46.722,60	12.845,06	33.877,54
2021	657			IMPEGNO DI SPESA AL CAPITOLO 59 e RIMBORSO		40.637,79	16.152,64	24.485,15

P.D.C.	CAPITOLO	ANNO	IMP.	DESCRIZIONE PROVVEDIMENTO	C. AN. CDR V. EC.	ASSESTATO	MANDATI	RESIDUO
				ONERI PER ASSENZE DAL SERVIZIO DEI LAVORATORI DIPENDENTI ELETTI NEL CONSIGLIO COMUNALE E NELLE COMMISSIONI CONSILIARI e ESERCIZIO FINANZIARIO 2021 DD 23/2020 22/11/2020 E TOTALE ANNO COMPETENZA 2021		40.637,79	16.152,64	24.485,15
				TOTALE CAPITOLO 59/0/0		167.809,77	41.544,13	126.265,64
1 3 2 1	161/0/0			*ONERI DIVERSI D.LGS. 267/2000 AMMINISTRATORI MUNICIPIO I - CENTRO EST	291 1301 605			
		2017	8728	PRESA D'ATTO DELLE NOMINE E DELLE ATTRIBUZIONI DELL'INDENNITÀ DI FUNZIONE AL PRESIDENTE E ASSESSORI DEL MUNICIPIO I CENTRO EST E CONTESTUALE IMPEGNO DEGLI ONERI PREVIDENZIALI (DLGS 267/2000) DD 84/2017 27/07/2017 E TOTALE ANNO COMPETENZA 2017		1.251,82		1.251,82
		2018	8645	CORRESPONSIONE ONERI PREVIDENZIALI (DLGS. 267/2000) TREDICESIMA MENSILITÀ E QUOTA ANNUALE DI INDENNITÀ DI FINE RAPPORTO AL PRESIDENTE DEL MUNICIPIO CENTRO EST e ANNO 2018 (EURO 12.000,00= ) DD 45/2018 09/04/2018 E TOTALE ANNO COMPETENZA 2018		3.353,16		3.353,16
		2019	4498	CORRESPONSIONE ONERI PREVIDENZIALI (DLGS. 267/2000) TREDICESIMA MENSILITÀ E QUOTA ANNUALE DI INDENNITÀ DI FINE RAPPORTO AL PRESIDENTE DEL MUNICIPIO CENTRO EST e ANNO 2019 (EURO 10.000,00= ) DD 3/2019 29/01/2019 E TOTALE ANNO COMPETENZA 2019		3.055,16		3.055,16
		2020	6330	CORRESPONSIONE ONERI PREVIDENZIALI (DLGS. 267/2000) TREDICESIMA MENSILITÀ E QUOTA ANNUALE DI INDENNITÀ DI FINE RAPPORTO AL PRESIDENTE DEL MUNICIPIO CENTRO EST e ANNO 2020 (EURO 10.000,00= )		1.032,00		1.032,00

P.D.C.	CAPITOLO	ANNO	IMP.	DESCRIZIONE PROVVEDIMENTO	C. AN. CDR V. EC.	ASSESTATO	MANDATI	RESIDUO
				DD 8/2020 11/02/2020 E TOTALE ANNO COMPETENZA 2020		1.032,00		1.032,00
				TOTALE CAPITOLO 161/0/0		8.692,14		8.692,14
1 3 2 1	168/0/0			*ONERI DIVERSI D.LGS. 267/2000 AMMINISTRATORI MUNICIPIO VIII - MEDIO LEVANTE	298 1308 605			
		2021	718	INDENNITA' DI FUNZIONE AL PRESIDENTE E AGLI ASSESSORI DEL MUNICIPIO- IMPEGNO PER I MESI DA GENNAIO A GIUGNO 2021. (IMPORTO DI EURO. 35.208,24) ONERI PRESIDENTE MUNICIPALE - IMPEGNO PER I MESI DA GENNAIO DD 64/2020 04/12/2020 E		2.389,08	962,64	1.426,44
		2021	9240	INDENNITA' DI FUNZIONE AL PRESIDENTE E AGLI ASSESSORI DEL MUNICIPIO - ED ONERI PRESIDENTE DEL MUNICIPIO IMPEGNO PER I MESI DA LUGLIO A DICEMBRE 2021 DD 30/2021 08/06/2021 E TOTALE ANNO COMPETENZA 2021		3.000,00		3.000,00
				TOTALE ANNO COMPETENZA 2021		5.389,08	962,64	4.426,44
				TOTALE CAPITOLO 168/0/0		5.389,08	962,64	4.426,44
1 3 2 1	191/0/0			*ONERI DIVERSI D.LGS. 267/2000 CONSIGLIERI MUNICIPIO I - CENTRO EST	291 1301 605			
		2021	6764	ONERI PER PERMESSI RETRIBUITI (ART. 80 c DLGS. 267/2000) c MUNICIPIO I CENTRO EST cEURO 1.500,00 = BILANCIO 2021 DD 12/2021 04/03/2021 E TOTALE ANNO COMPETENZA 2021		53,32		53,32
				TOTALE ANNO COMPETENZA 2021		53,32		53,32
				TOTALE CAPITOLO 191/0/0		53,32		53,32
1 3 2 1	195/0/0			*ONERI DIVERSI D.LGS. 267/2000 CONSIGLIERI MUNICIPIO V - VALPOLCEVERA	295 1305 605			
		2021	1713	ONERI PER PERMESSI RETRIBUITI - (ART. 80 - D.LGS. 267/2000). IMPEGNO 21.000,00 EURO PER L'ANNO 2021. DD 1/2021		9.166,06	5.900,47	3.265,59

P.D.C.	CAPITOLO	ANNO	IMP.	DESCRIZIONE PROVVEDIMENTO	C. AN. CDR V. EC.	ASSESTATO	MANDATI	RESIDUO
				12/01/2021 E TOTALE ANNO COMPETENZA 2021		9.166,06	5.900,47	3.265,59
				TOTALE CAPITOLO 195/0/0		9.166,06	5.900,47	3.265,59
1 3 2 1	196/0/0			*ONERI DIVERSI D.LGS. 267/2000 CONSIGLIERI MUNICIPIO VI - MEDIO PONENTE	296 1306 605			
		2021	6816	ONERI PER PERMESSI RETRIBUITI (ART. 80 DLGS 267/2000). DD 16/2021 08/03/2021 E		14.089,02	1.388,20	12.700,82
				TOTALE ANNO COMPETENZA 2021		14.089,02	1.388,20	12.700,82
				TOTALE CAPITOLO 196/0/0		14.089,02	1.388,20	12.700,82
1 3 2 2	1377/0/0			*SERVIZI DI PROMOZIONE DELLA CITTA'	3950 1424 629			
		2020	11037	IMPEGNO DI SPESA DI EURO 697,00 FINALIZZATO ALL'ACCOGLIENZA DI OSPITI NELL'AMBITO DELLA PRESENTAZIONE DELLA MANIFESTAZIONE THE OCEAN RACE GRAND FINALE GENOVA 2022-23, PRESSO IL SALONE NAUTICO DD 2/2020 30/09/2020 E		277,00		277,00
				TOTALE ANNO COMPETENZA 2020		277,00		277,00
				TOTALE CAPITOLO 1377/0/0		277,00		277,00
1 3 2 2	1477/0/0			*SERVIZI DI PROMOZIONE DELLA CITTA'	2080 1420 629			
		2021	11178	IMPEGNI DI SPESA DI ? 8.156,92 (ONERI FISCALI INCLUSI) PER AZIONI DI ACCOGLIENZA DI INGEGNERI SVIZZERI FINALIZZATE ALLA PROMOZIONE TURISTICA DELLA DESTINAZIONE GENOVA M.I.C.E, SEDE DI MEETING, DD 71/2021 10/09/2021 E		1.032,00		1.032,00
		2021	11194	IMPEGNI DI SPESA DI ? 8.156,92 (ONERI FISCALI INCLUSI) PER AZIONI DI ACCOGLIENZA DI INGEGNERI SVIZZERI FINALIZZATE ALLA PROMOZIONE TURISTICA DELLA DESTINAZIONE GENOVA M.I.C.E, SEDE DI MEETING,		300,00		300,00

P.D.C.	CAPITOLO	ANNO	IMP.	DESCRIZIONE PROVVEDIMENTO	C. AN. CDR V. EC.	ASSESTATO	MANDATI	RESIDUO
				DD 71/2021 10/09/2021 E				
		2021	11668	"TRIBUTO A BATTIATO" - FORNITURA DI SERVIZI DIVERSI. IMPEGNO DI SPESA (CIG DIVERSI).		100,00		100,00
				DD 84/2021 30/09/2021 E				
		2021	11672	"TRIBUTO A BATTIATO" - FORNITURA DI SERVIZI DIVERSI. IMPEGNO DI SPESA (CIG DIVERSI).		100,00		100,00
				DD 84/2021 30/09/2021 E				
		2021	11747	AFFIDAMENTO A SILVIA BERRI & COMMUNICATION & STRATEGIC MARKETING MANAGER DEL SERVIZIO DI ATTIVITA' DI COMUNICAZIONE E PROMOZIONE PER IL COMUNE DI GENOVA PER UN IMPORTO DI & 4.800,00 (CONTRIBUTO 4% E ONERI FISCALI DD 4/2021 01/10/2021 E		759,40		759,40
				TOTALE ANNO COMPETENZA 2021		2.291,40		2.291,40
				TOTALE CAPITOLO 1477/0/0		2.291,40		2.291,40
1 3 2 2	1726/0/0			*TRASFERTE	75 1012 601			
		2018	9977	INTEGRAZIONI DI IMPEGNI DI SPESA A BILANCIO 2018 PER SPESE DI TRASFERTE DEI CIVICI DIPENDENTI PER COMPITI ISTITUZIONALI. DD 110/2018 04/06/2018 E		246,80		246,80
				TOTALE ANNO COMPETENZA 2018		246,80		246,80
				TOTALE CAPITOLO 1726/0/0		246,80		246,80
1 3 2 2	5967/0/0			*MANIFESTAZIONI, ATTIVITA' CULTURALI, VARIE	294 1304 630			
		2021	14883	ATTUAZIONE DELLA DELIBERA DELLA GIUNTA MUNICIPALE N.42 DEL 11.11.2021. APPROVAZIONE INIZIATIVE ORGANIZZATE DAL MUNICIPIO IV MEDIA VAL BISAGNO IN OCCASIONE DELLE FESTIVITA' NATALIZIE 2021. DD 100/2021		120,00	89,45	30,55



P.D.C.	CAPITOLO	ANNO	IMP.	DESCRIZIONE PROVVEDIMENTO	C. AN. CDR V. EC.	ASSESTATO	MANDATI	RESIDUO
				22/11/2021 E				
				TOTALE ANNO COMPETENZA 2021		120,00	89,45	30,55
				TOTALE CAPITOLO	5967/0/0	120,00	89,45	30,55
1 3 2 2	20309/0/0			*ACQUISIZIONE DI SERVIZI PER COMUNICAZIONE ED EVENTI	2030 1392 629			
		2021	9460	ROLLI DEL MARE- AFFIDAMENTO EX ART. 36 C. 2 LETT. A) DEL D.LGS. 50/2016 DI SERVIZI PER L'IMPORTO COMPLESSIVO DI EURO 11.454,00 - CIG VARI DD 50/2021		300,00		300,00
				16/06/2021 E				
				TOTALE ANNO COMPETENZA 2021		300,00		300,00
				TOTALE CAPITOLO	20309/0/0	300,00		300,00
1 3 2 2	20311/0/0			*ACQUISIZIONE DI SERVIZI PER ORGANIZZAZIONE EVENTI - FINALIZZATI	2030 1392 629			
		2021	12023	"ROLLI DAYS" (OTTOBRE) - CONTRIBUTI E INCARICHI DI DIVULGAZIONE SCIENTIFICA. ACCERTAMENTO DI ENTRATA E IMPEGNO DI SPESA (CIG DIVERSI). DD 90/2021		250,00		250,00
				13/10/2021 E				
				TOTALE ANNO COMPETENZA 2021		250,00		250,00
				TOTALE CAPITOLO	20311/0/0	250,00		250,00
1 3 2 2	20314/0/0			*ACQUISIZIONE DI SERVIZI	2030 1392 629			
		2021	12414	"FORMULA 1+1: DORMI 2 PAGHI 1" - FORNITURA DI SERVIZI PER CAMPAGNA DI COMUNICAZIONE. IMPEGNO DI SPESA (CIG N° ZE133AA354). DD 99/2021		2.226,50		2.226,50
				28/10/2021 E				
		2021	13011	MALEDETTI ARCHITETTI - FORNITURA DI SERVIZI DIVERSI. IMPEGNO DI SPESA (CIG DIVERSI) - SPESE COVID-19. DD 107/2021		187,50		187,50
				11/11/2021 E				
		2021	16880	CHIESE DEI ROLLI - FORNITURA DI SERVIZI.		3.050,00		3.050,00

P.D.C.	CAPITOLO	ANNO	IMP.	DESCRIZIONE PROVVEDIMENTO	C. AN. CDR V. EC.	ASSESTATO	MANDATI	RESIDUO
				IMPEGNO DI SPESA (CIG N° Z963494BF5) DD 151/2021 23/12/2021 E TOTALE ANNO COMPETENZA 2021		5.464,00		5.464,00
				TOTALE CAPITOLO 20314/0/0		5.464,00		5.464,00
1 3 2 2	34530/0/0			*MANIFESTAZIONI FINALIZZATE	2450 1363 630			
		2019	6744	ATTIVAZIONE DELLA SPERIMENTAZIONE DEL LABORATORIO DIDATTICO PERMANENTE ALL'INTERNO DEL CIMITERO MONUMENTALE DI STAGLIENO: APPROVAZIONE DELLO SCHEMA DI CONVENZIONE TRA IL COMUNE DI GENOVA E LA DD 44/2019 27/03/2019 E DD 63/2019 09/05/2019 E TOTALE ANNO COMPETENZA 2019		462,00		462,00
				TOTALE CAPITOLO 34530/0/0		462,00		462,00
1 3 2 3	7753/0/0			*AGGI E SPESE DI RISCOSSIONE	350 1074 629			
		2018	9598	IMPEGNO DI SPESA PER LA REGOLARIZZAZIONE DEGLI ONERI PER IL SERVIZIO DI RISCOSSIONE E PER IL RIMBORSO DI SOMME ANTICIPATE DAGLI AGENTI DELLA RISCOSSIONE DD 33/2018 22/05/2018 E TOTALE ANNO COMPETENZA 2018		649.362,64	594.268,76	55.093,88
		2019	6884	IMPEGNO DI SPESA PER LA REGOLARIZZAZIONE DEGLI ONERI PER IL SERVIZIO DI RISCOSSIONE E PER IL RIMBORSO DI SOMME ANTICIPATE DAGLI AGENTI DELLA RISCOSSIONE DD 16/2019 11/03/2019 E		672.592,78		672.592,78
		2019	6887	IMPEGNO DI SPESA PER LA REGOLARIZZAZIONE DEGLI ONERI PER IL SERVIZIO DI RISCOSSIONE E PER IL RIMBORSO DI SOMME ANTICIPATE DAGLI AGENTI DELLA RISCOSSIONE DD 16/2019		57.407,22		57.407,22

P.D.C.	CAPITOLO	ANNO	IMP.	DESCRIZIONE PROVVEDIMENTO	C. AN. CDR V. EC.	ASSESTATO	MANDATI	RESIDUO
				11/03/2019 E TOTALE ANNO COMPETENZA 2019		730.000,00		730.000,00
		2020	8924	IMPEGNO DI SPESA PER LA REGOLARIZZAZIONE DEGLI ONERI PER IL SERVIZIO DI RISCOSSIONE E PER IL RIMBORSO DI SOMME ANTICIPATE DAGLI AGENTI DELLA RISCOSSIONE DD 39/2020		50.000,00		50.000,00
		2020	8925	05/06/2020 E IMPEGNO DI SPESA PER LA REGOLARIZZAZIONE DEGLI ONERI PER IL SERVIZIO DI RISCOSSIONE E PER IL RIMBORSO DI SOMME ANTICIPATE DAGLI AGENTI DELLA RISCOSSIONE DD 39/2020		170.594,28		170.594,28
				05/06/2020 E TOTALE ANNO COMPETENZA 2020		220.594,28		220.594,28
		2021	7089	IMPEGNO DI SPESA PER LA REGOLARIZZAZIONE DEGLI ONERI PER IL SERVIZIO DI RISCOSSIONE E PER IL RIMBORSO DI SOMME ANTICIPATE DAGLI AGENTI DELLA RISCOSSIONE DD 10/2021		150.000,00		150.000,00
		2021	7090	22/03/2021 E IMPEGNO DI SPESA PER LA REGOLARIZZAZIONE DEGLI ONERI PER IL SERVIZIO DI RISCOSSIONE E PER IL RIMBORSO DI SOMME ANTICIPATE DAGLI AGENTI DELLA RISCOSSIONE DD 10/2021		637.898,53	13.113,98	624.784,55
		2021	7091	22/03/2021 E IMPEGNO DI SPESA PER LA REGOLARIZZAZIONE DEGLI ONERI PER IL SERVIZIO DI RISCOSSIONE E PER IL RIMBORSO DI SOMME ANTICIPATE DAGLI AGENTI DELLA RISCOSSIONE DD 10/2021		12.101,47		12.101,47
				22/03/2021 E TOTALE ANNO COMPETENZA 2021		800.000,00	13.113,98	786.886,02
				TOTALE CAPITOLO 7753/0/0		2.399.956,92	607.382,74	1.792.574,18
1 3 2 4	2239/0/0			*ADDESTRAMENTO INFORMATICO	95 1071 633			
		2021	8063	ACQUISIZIONE DALLA SOCIETÀ "MAGGIOLI S.P.A.", TRAMITE ODA SUL MERCATO ELETTRONICO DELLA PUBBLICA AMMINISTRAZIONE		3.886,34	2.238,75	1.647,59

P.D.C.	CAPITOLO	ANNO	IMP.	DESCRIZIONE PROVVEDIMENTO	C. AN. CDR V. EC.	ASSESTATO	MANDATI	RESIDUO
				(MEPA) AI SENSI DELL'ART. 36 C. 2 SUB A) DEL D.LGS. 18.4.2016 N. 50, DEI SERVIZI DI DD 30/2021 26/04/2021 E TOTALE ANNO COMPETENZA 2021		3.886,34	2.238,75	1.647,59
				TOTALE CAPITOLO 2239/0/0		3.886,34	2.238,75	1.647,59
1 3 2 4	3175/0/0			*ATTIVITA' DI FORMAZIONE	143 1017 633			
2021	9969			CONFERIMENTO AL DOTT. FRANCESCO DELFINO DELL'INCARICO DI DOCENZA AL CORSO IN TEMA DI CONTABILITÀ E FINANZA PUBBLICA DD 173/2021 05/07/2021 E		7.612,80		7.612,80
2021	10589			APPROVAZIONE CONVENZIONE CON IL DIPARTIMENTO DI INGEGNERIA MECCANICA, ENERGETICA, GESTIONALE E DEI TRASPORTI (D.I.M.E.) DELL'UNIVERSITÀ DEGLI STUDI DI GENOVA PER ATTIVITÀ DI FORMAZIONE E DD 144/2021 17/06/2021 E		7.200,00		7.200,00
2021	14560			CONFERIMENTO AL DOTT. LUCA BISIO DELL'INCARICO DI DOCENZA AL CORSO "PERFORMANCE MANAGEMENT" DD 360/2021 15/11/2021 E TOTALE ANNO COMPETENZA 2021		1.712,88		1.712,88
				TOTALE ANNO COMPETENZA 2021		16.525,68		16.525,68
				TOTALE CAPITOLO 3175/0/0		16.525,68		16.525,68
1 3 2 5	23/0/0			*UTENZE	10 1373 220			
2014	10563			IMPEGNO GENERATO IN APERTURA DC 77/2013 26/11/2013 I TOTALE ANNO COMPETENZA 2014		2.171,24		2.171,24
				TOTALE ANNO COMPETENZA 2014		2.171,24		2.171,24
2015	10882			IMPEGNO GENERATO IN APERTURA DC 53/2014 25/11/2014 I TOTALE ANNO COMPETENZA 2015		35.186,77		35.186,77
				TOTALE ANNO COMPETENZA 2015		35.186,77		35.186,77

P.D.C.	CAPITOLO	ANNO	IMP.	DESCRIZIONE PROVVEDIMENTO	C. AN. CDR V. EC.	ASSESTATO	MANDATI	RESIDUO
		2018	14005	IMPEGNO GENERATO IN APERTURA DC 47/2019 31/07/2019 E		10.505,65		10.505,65
		2018	14006	IMPEGNO GENERATO IN APERTURA DC 47/2019 31/07/2019 E TOTALE ANNO COMPETENZA 2018		5.724,17		5.724,17
		2019	12676	IMPEGNO GENERATO IN APERTURA DC 7/2019 24/01/2019 I TOTALE ANNO COMPETENZA 2019		3.672,39		3.672,39
		2020	14399	IMPEGNO GENERATO IN APERTURA DC 11/2020 26/02/2020 I TOTALE ANNO COMPETENZA 2020		1.595,19		1.595,19
		2021	13453	IMPEGNO GENERATO IN APERTURA DG 257/2020 24/11/2020 E		16.925,50	7.691,75	9.233,75
		2021	13454	IMPEGNO GENERATO IN APERTURA DG 257/2020 24/11/2020 E TOTALE ANNO COMPETENZA 2021		2.316,29	555,53	1.760,76
				TOTALE ANNO COMPETENZA 2021		19.241,79	8.247,28	10.994,51
				TOTALE CAPITOLO 23/0/0		78.097,20	8.247,28	69.849,92
1 3 2 5	83/0/0			*UTENZE	11 1373 220			
		2019	12685	IMPEGNO GENERATO IN APERTURA DC 7/2019 24/01/2019 I TOTALE ANNO COMPETENZA 2019		3.535,27	543,42	2.991,85
		2020	14405	IMPEGNO GENERATO IN APERTURA DC 11/2020 26/02/2020 I TOTALE ANNO COMPETENZA 2020		2.209,99		2.209,99
		2021	13460	IMPEGNO GENERATO IN APERTURA DG 257/2020 24/11/2020 E		15.103,58	5.944,11	9.159,47
		2021	13461	IMPEGNO GENERATO IN APERTURA		2.645,21	27,65	2.617,56

P.D.C.	CAPITOLO	ANNO	IMP.	DESCRIZIONE PROVVEDIMENTO	C. AN. CDR V. EC.	ASSESTATO	MANDATI	RESIDUO
				DG 257/2020 24/11/2020 E TOTALE ANNO COMPETENZA 2021		17.748,79	5.971,76	11.777,03
				TOTALE CAPITOLO 83/0/0		23.494,05	6.515,18	16.978,87
1 3 2 5	134/0/0			*UTENZE	162 1373 220			
		2020	14410	IMPEGNO GENERATO IN APERTURA DC 11/2020 26/02/2020 I TOTALE ANNO COMPETENZA 2020		4.708,34		4.708,34
		2021	13467	IMPEGNO GENERATO IN APERTURA DG 257/2020 24/11/2020 E TOTALE ANNO COMPETENZA 2021		5.498,56	11,07	5.487,49
				TOTALE CAPITOLO 134/0/0		10.206,90	11,07	10.195,83
1 3 2 5	177/0/0			*UTENZE	175 1373 220			
		2020	14414	IMPEGNO GENERATO IN APERTURA DC 11/2020 26/02/2020 I TOTALE ANNO COMPETENZA 2020		662,63		662,63
		2021	13471	IMPEGNO GENERATO IN APERTURA DG 257/2020 24/11/2020 E TOTALE ANNO COMPETENZA 2021		635,21	27,65	607,56
				TOTALE CAPITOLO 177/0/0		1.297,84	27,65	1.270,19
1 3 2 5	213/0/0			*UTENZE	20 1373 220			
		2020	14420	IMPEGNO GENERATO IN APERTURA DC 11/2020 26/02/2020 I TOTALE ANNO COMPETENZA 2020		1.030,55		1.030,55
		2021	13478	IMPEGNO GENERATO IN APERTURA		1.107,73	22,12	1.085,61

P.D.C.	CAPITOLO	ANNO	IMP.	DESCRIZIONE PROVVEDIMENTO	C. AN. CDR V. EC.	ASSESTATO	MANDATI	RESIDUO
				DG 257/2020 24/11/2020 E TOTALE ANNO COMPETENZA 2021		1.107,73	22,12	1.085,61
				TOTALE CAPITOLO 213/0/0		2.138,28	22,12	2.116,16
1 3 2 5	313/0/0			*UTENZE	15 1373 220			
		2017	12191	IMPEGNO GENERATO IN APERTURA DC 58/2017 27/07/2017 I TOTALE ANNO COMPETENZA 2017		154,62		154,62
		2021	13486	IMPEGNO GENERATO IN APERTURA DG 257/2020 24/11/2020 E		8.981,47	2.430,67	6.550,80
		2021	17340	IMPEGNO GENERATO IN APERTURA DG 257/2020 24/11/2020 E TOTALE ANNO COMPETENZA 2021		1.046,60		1.046,60
				TOTALE ANNO COMPETENZA 2021		10.028,07	2.430,67	7.597,40
				TOTALE CAPITOLO 313/0/0		10.182,69	2.430,67	7.752,02
1 3 2 5	863/0/0			*UTENZE	48 1373 220			
		2014	10584	IMPEGNO GENERATO IN APERTURA DC 77/2013 26/11/2013 I TOTALE ANNO COMPETENZA 2014		633,31		633,31
		2021	13495	IMPEGNO GENERATO IN APERTURA DG 257/2020 24/11/2020 E TOTALE ANNO COMPETENZA 2021		24,23	22,12	2,11
				TOTALE ANNO COMPETENZA 2021		24,23	22,12	2,11
				TOTALE CAPITOLO 863/0/0		657,54	22,12	635,42
1 3 2 5	1022/0/0			*UTENZE	50 1373 220			
		2017	12211	IMPEGNO GENERATO IN APERTURA DC 58/2017 27/07/2017 I		1.671,31		1.671,31

P.D.C.	CAPITOLO	ANNO	IMP.	DESCRIZIONE PROVVEDIMENTO	C. AN. CDR V. EC.	ASSESTATO	MANDATI	RESIDUO
				TOTALE ANNO COMPETENZA 2017		1.671,31		1.671,31
		2020	14451	IMPEGNO GENERATO IN APERTURA DC 11/2020 26/02/2020 I		2.252,79		2.252,79
				TOTALE ANNO COMPETENZA 2020		2.252,79		2.252,79
		2021	13500	IMPEGNO GENERATO IN APERTURA DG 257/2020 24/11/2020 E		18.931,55	2.205,91	16.725,64
		2021	13501	IMPEGNO GENERATO IN APERTURA DG 257/2020 24/11/2020 E		2.585,43	54,33	2.531,10
				TOTALE ANNO COMPETENZA 2021		21.516,98	2.260,24	19.256,74
				TOTALE CAPITOLO 1022/0/0		25.441,08	2.260,24	23.180,84
1 3 2 5	1384/0/0			*UTENZE	1380 1373 220			
		2020	14457	IMPEGNO GENERATO IN APERTURA DC 11/2020 26/02/2020 I		818,08		818,08
				TOTALE ANNO COMPETENZA 2020		818,08		818,08
		2021	13508	IMPEGNO GENERATO IN APERTURA DG 257/2020 24/11/2020 E		1.551,59	125,51	1.426,08
				TOTALE ANNO COMPETENZA 2021		1.551,59	125,51	1.426,08
				TOTALE CAPITOLO 1384/0/0		2.369,67	125,51	2.244,16
1 3 2 5	1413/0/0			*UTENZE	60 1373 220			
		2020	14463	IMPEGNO GENERATO IN APERTURA DC 11/2020 26/02/2020 I		271,34		271,34
				TOTALE ANNO COMPETENZA 2020		271,34		271,34
		2021	13515	IMPEGNO GENERATO IN APERTURA DG 257/2020 24/11/2020 E		1.330,38	286,66	1.043,72
				TOTALE ANNO COMPETENZA 2021		1.330,38	286,66	1.043,72



P.D.C.	CAPITOLO	ANNO	IMP.	DESCRIZIONE PROVVEDIMENTO	C. AN. CDR V. EC.	ASSESTATO	MANDATI	RESIDUO
				TOTALE CAPITOLO	1413/0/0	1.601,72	286,66	1.315,06
1 3 2 5	1575/0/0			*UTENZE	297 1373 220			
		2017	12229	IMPEGNO GENERATO IN APERTURA DC 58/2017 27/07/2017 I TOTALE ANNO COMPETENZA 2017		14.703,49		14.703,49
				TOTALE ANNO COMPETENZA 2017		14.703,49		14.703,49
		2018	14078	IMPEGNO GENERATO IN APERTURA DC 47/2019 31/07/2019 E TOTALE ANNO COMPETENZA 2018		8.063,74		8.063,74
				TOTALE ANNO COMPETENZA 2018		8.063,74		8.063,74
		2019	12761	IMPEGNO GENERATO IN APERTURA DC 7/2019 24/01/2019 I TOTALE ANNO COMPETENZA 2019		10.727,80		10.727,80
				TOTALE ANNO COMPETENZA 2019		10.727,80		10.727,80
		2020	14469	IMPEGNO GENERATO IN APERTURA DC 11/2020 26/02/2020 I TOTALE ANNO COMPETENZA 2020		4.204,39		4.204,39
				TOTALE ANNO COMPETENZA 2020		4.204,39		4.204,39
		2021	13521	IMPEGNO GENERATO IN APERTURA DG 257/2020 24/11/2020 E		14.026,86	8.454,85	5.572,01
		2021	13522	IMPEGNO GENERATO IN APERTURA DG 257/2020 24/11/2020 E TOTALE ANNO COMPETENZA 2021		5.550,55	522,04	5.028,51
				TOTALE ANNO COMPETENZA 2021		19.577,41	8.976,89	10.600,52
				TOTALE CAPITOLO	1575/0/0	57.276,83	8.976,89	48.299,94
1 3 2 5	1623/0/0			*UTENZE	70 1373 220			
		2020	14476	IMPEGNO GENERATO IN APERTURA DC 11/2020 26/02/2020 I TOTALE ANNO COMPETENZA 2020		1.070,94		1.070,94
				TOTALE ANNO COMPETENZA 2020		1.070,94		1.070,94
		2021	13529	IMPEGNO GENERATO IN APERTURA DG 257/2020		1.137,71	27,65	1.110,06

P.D.C.	CAPITOLO	ANNO	IMP.	DESCRIZIONE PROVVEDIMENTO	C. AN. CDR V. EC.	ASSESTATO	MANDATI	RESIDUO
				24/11/2020 E				
				TOTALE ANNO COMPETENZA 2021		1.137,71	27,65	1.110,06
				TOTALE CAPITOLO	1623/0/0	2.208,65	27,65	2.181,00
1 3 2 5	1713/0/0			*UTENZE	75 1373 220			
		2021	13535	IMPEGNO GENERATO IN APERTURA DG 257/2020		6.655,70	707,26	5.948,44
				24/11/2020 E				
		2021	13536	IMPEGNO GENERATO IN APERTURA DG 257/2020		1.075,21	27,65	1.047,56
				24/11/2020 E				
				TOTALE ANNO COMPETENZA 2021		7.730,91	734,91	6.996,00
				TOTALE CAPITOLO	1713/0/0	7.730,91	734,91	6.996,00
1 3 2 5	1822/0/0			*UTENZE	80 1373 220			
		2020	14485	IMPEGNO GENERATO IN APERTURA DC 11/2020		75,37		75,37
				26/02/2020 I				
				TOTALE ANNO COMPETENZA 2020		75,37		75,37
		2021	13543	IMPEGNO GENERATO IN APERTURA DG 257/2020		265,21	63,08	202,13
				24/11/2020 E				
				TOTALE ANNO COMPETENZA 2021		265,21	63,08	202,13
				TOTALE CAPITOLO	1822/0/0	340,58	63,08	277,50
1 3 2 5	1854/0/0			*UTENZE	181 1373 220			
		2020	14489	IMPEGNO GENERATO IN APERTURA DC 11/2020		1.867,06		1.867,06
				26/02/2020 I				
				TOTALE ANNO COMPETENZA 2020		1.867,06		1.867,06
		2021	13546	IMPEGNO GENERATO IN APERTURA DG 257/2020		1.956,06	11,07	1.944,99
				24/11/2020 E				
				TOTALE ANNO COMPETENZA 2021		1.956,06	11,07	1.944,99

P.D.C.	CAPITOLO	ANNO	IMP.	DESCRIZIONE PROVVEDIMENTO	C. AN. CDR V. EC.	ASSESTATO	MANDATI	RESIDUO
				TOTALE CAPITOLO	1854/0/0	3.823,12	11,07	3.812,05
1 3 2 5	2213/0/0			*UTENZE	95 1373 220			
		2021	17339	IMPEGNO GENERATO IN APERTURA DG 257/2020 24/11/2020 E		46,99		46,99
				TOTALE ANNO COMPETENZA 2021		46,99		46,99
				TOTALE CAPITOLO	2213/0/0	46,99		46,99
1 3 2 5	2286/0/0			*UTENZE	100 1373 220			
		2018	14124	IMPEGNO GENERATO IN APERTURA DC 47/2019 31/07/2019 E		2.484,49	685,19	1.799,30
		2018	14125	IMPEGNO GENERATO IN APERTURA DC 47/2019 31/07/2019 E		4.245,91		4.245,91
				TOTALE ANNO COMPETENZA 2018		6.730,40	685,19	6.045,21
		2020	14500	IMPEGNO GENERATO IN APERTURA DC 11/2020 26/02/2020 I		3.108,34		3.108,34
				TOTALE ANNO COMPETENZA 2020		3.108,34		3.108,34
		2021	13563	IMPEGNO GENERATO IN APERTURA DG 257/2020 24/11/2020 E		3.522,65	77,42	3.445,23
				TOTALE ANNO COMPETENZA 2021		3.522,65	77,42	3.445,23
				TOTALE CAPITOLO	2286/0/0	13.361,39	762,61	12.598,78
1 3 2 5	2853/0/0			*UTENZE	165 1373 220			
		2020	14520	IMPEGNO GENERATO IN APERTURA DC 11/2020 26/02/2020 I		2.024,38		2.024,38
				TOTALE ANNO COMPETENZA 2020		2.024,38		2.024,38
		2021	13586	IMPEGNO GENERATO IN APERTURA		2.314,29	66,64	2.247,65

P.D.C.	CAPITOLO	ANNO	IMP.	DESCRIZIONE PROVVEDIMENTO	C. AN. CDR V. EC.	ASSESTATO	MANDATI	RESIDUO
				DG 257/2020 24/11/2020 E TOTALE ANNO COMPETENZA 2021		2.314,29	66,64	2.247,65
				TOTALE CAPITOLO 2853/0/0		4.338,67	66,64	4.272,03
1 3 2 5	3102/0/0			*UTENZE	143 1373 220			
		2014	10634	IMPEGNO GENERATO IN APERTURA DC 77/2013 26/11/2013 I TOTALE ANNO COMPETENZA 2014		1.633,79		1.633,79
		2020	14534	IMPEGNO GENERATO IN APERTURA DC 11/2020 26/02/2020 I TOTALE ANNO COMPETENZA 2020		2.625,23		2.625,23
		2021	13603	IMPEGNO GENERATO IN APERTURA DG 257/2020 24/11/2020 E TOTALE ANNO COMPETENZA 2021		3.107,22	57,08	3.050,14
				TOTALE CAPITOLO 3102/0/0		7.366,24	57,08	7.309,16
1 3 2 5	3465/0/0			*UTENZE	296 1373 220			
		2019	12862	IMPEGNO GENERATO IN APERTURA DC 7/2019 24/01/2019 I TOTALE ANNO COMPETENZA 2019		2.840,48		2.840,48
		2020	14540	IMPEGNO GENERATO IN APERTURA DC 11/2020 26/02/2020 I TOTALE ANNO COMPETENZA 2020		1.194,86		1.194,86
		2021	13612	IMPEGNO GENERATO IN APERTURA DG 257/2020 24/11/2020 E TOTALE ANNO COMPETENZA 2021		1.184,89	322,47	862,42
				TOTALE CAPITOLO 3465/0/0		5.220,23	322,47	4.897,76

P.D.C.	CAPITOLO	ANNO	IMP.	DESCRIZIONE PROVVEDIMENTO	C. AN. CDR V. EC.	ASSESTATO	MANDATI	RESIDUO
1 3 2 5	3922/0/0			*UTENZE	155 1373 220			
		2021	13636	IMPEGNO GENERATO IN APERTURA DG 257/2020 24/11/2020 E		12.846,35	4.440,62	8.405,73
		2021	13637	IMPEGNO GENERATO IN APERTURA DG 257/2020 24/11/2020 E		709,27	543,49	165,78
				TOTALE ANNO COMPETENZA 2021		13.555,62	4.984,11	8.571,51
				TOTALE CAPITOLO 3922/0/0		13.555,62	4.984,11	8.571,51
1 3 2 5	4145/0/0			*UTENZE	295 1373 220			
		2017	12340	IMPEGNO GENERATO IN APERTURA DC 58/2017 27/07/2017 I		5.480,51		5.480,51
				TOTALE ANNO COMPETENZA 2017		5.480,51		5.480,51
		2019	12907	IMPEGNO GENERATO IN APERTURA DC 7/2019 24/01/2019 I		13.637,61		13.637,61
				TOTALE ANNO COMPETENZA 2019		13.637,61		13.637,61
		2020	14579	IMPEGNO GENERATO IN APERTURA DC 11/2020 26/02/2020 I		3.043,68		3.043,68
		2020	14580	IMPEGNO GENERATO IN APERTURA DC 11/2020 26/02/2020 I		11.684,96		11.684,96
				TOTALE ANNO COMPETENZA 2020		14.728,64		14.728,64
		2021	13649	IMPEGNO GENERATO IN APERTURA DG 257/2020 24/11/2020 E		18.193,11	11.118,48	7.074,63
		2021	13650	IMPEGNO GENERATO IN APERTURA DG 257/2020 24/11/2020 E		14.475,18	572,25	13.902,93
				TOTALE ANNO COMPETENZA 2021		32.668,29	11.690,73	20.977,56
				TOTALE CAPITOLO 4145/0/0		66.515,05	11.690,73	54.824,32

P.D.C.	CAPITOLO	ANNO	IMP.	DESCRIZIONE PROVVEDIMENTO	C. AN. CDR V. EC.	ASSESTATO	MANDATI	RESIDUO
1	3	2	5	4615/0/0				
				*UTENZE	292 1373 220			
		2015	10987	IMPEGNO GENERATO IN APERTURA DC 53/2014 25/11/2014 I TOTALE ANNO COMPETENZA 2015		15.913,84		15.913,84
		2018	14216	IMPEGNO GENERATO IN APERTURA DC 47/2019 31/07/2019 E TOTALE ANNO COMPETENZA 2018		5.891,09	970,31	4.920,78
		2019	12921	IMPEGNO GENERATO IN APERTURA DC 7/2019 24/01/2019 I TOTALE ANNO COMPETENZA 2019		5.520,42		5.520,42
		2020	14586	IMPEGNO GENERATO IN APERTURA DC 11/2020 26/02/2020 I		951,10		951,10
		2020	14587	IMPEGNO GENERATO IN APERTURA DC 11/2020 26/02/2020 I TOTALE ANNO COMPETENZA 2020		7.055,97		7.055,97
		2021	13658	IMPEGNO GENERATO IN APERTURA DG 257/2020 24/11/2020 E TOTALE ANNO COMPETENZA 2021		8.080,05	198,93	7.881,12
				TOTALE CAPITOLO 4615/0/0		43.412,47	1.169,24	42.243,23
1	3	2	5	4735/0/0				
				*UTENZE	291 1373 220			
		2014	10667	IMPEGNO GENERATO IN APERTURA DC 77/2013 26/11/2013 I TOTALE ANNO COMPETENZA 2014		2.584,07		2.584,07
		2020	14594	IMPEGNO GENERATO IN APERTURA DC 11/2020 26/02/2020 I TOTALE ANNO COMPETENZA 2020		2.653,67		2.653,67

P.D.C.	CAPITOLO	ANNO	IMP.	DESCRIZIONE PROVVEDIMENTO	C. AN. CDR V. EC.	ASSESTATO	MANDATI	RESIDUO
		2021	13665	IMPEGNO GENERATO IN APERTURA DG 257/2020 24/11/2020 E		4.463,53	134,96	4.328,57
				TOTALE ANNO COMPETENZA 2021		4.463,53	134,96	4.328,57
				TOTALE CAPITOLO	4735/0/0	9.701,27	134,96	9.566,31
1 3 2 5	4822/0/0			*UTENZE	200 1373 220			
		2017	12370	IMPEGNO GENERATO IN APERTURA DC 58/2017 27/07/2017 I		16.357,01		16.357,01
				TOTALE ANNO COMPETENZA 2017		16.357,01		16.357,01
		2019	12940	IMPEGNO GENERATO IN APERTURA DC 7/2019 24/01/2019 I		28.366,25		28.366,25
				TOTALE ANNO COMPETENZA 2019		28.366,25		28.366,25
		2020	14602	IMPEGNO GENERATO IN APERTURA DC 11/2020 26/02/2020 I		12.688,01		12.688,01
				TOTALE ANNO COMPETENZA 2020		12.688,01		12.688,01
		2021	13671	IMPEGNO GENERATO IN APERTURA DG 257/2020 24/11/2020 E		21.085,53	12.446,89	8.638,64
		2021	13672	IMPEGNO GENERATO IN APERTURA DG 257/2020 24/11/2020 E		15.710,59	723,19	14.987,40
				TOTALE ANNO COMPETENZA 2021		36.796,12	13.170,08	23.626,04
				TOTALE CAPITOLO	4822/0/0	94.207,39	13.170,08	81.037,31
1 3 2 5	5765/0/0			*UTENZE	298 1373 220			
		2019	12950	IMPEGNO GENERATO IN APERTURA DC 7/2019 24/01/2019 I		6.254,41		6.254,41
				TOTALE ANNO COMPETENZA 2019		6.254,41		6.254,41
		2020	14609	IMPEGNO GENERATO IN APERTURA		4.096,30		4.096,30

P.D.C.	CAPITOLO	ANNO	IMP.	DESCRIZIONE PROVVEDIMENTO	C. AN. CDR V. EC.	ASSESTATO	MANDATI	RESIDUO
				DC 11/2020 26/02/2020 I TOTALE ANNO COMPETENZA 2020		4.096,30		4.096,30
		2021	13678	IMPEGNO GENERATO IN APERTURA DG 257/2020 24/11/2020 E		6.878,62	2.803,11	4.075,51
		2021	13679	IMPEGNO GENERATO IN APERTURA DG 257/2020 24/11/2020 E TOTALE ANNO COMPETENZA 2021		7.009,38	335,76	6.673,62
				TOTALE ANNO COMPETENZA 2021		13.888,00	3.138,87	10.749,13
				TOTALE CAPITOLO 5765/0/0		24.238,71	3.138,87	21.099,84
1 3 2 5	5815/0/0			*UTENZE	293 1373 220			
		2020	14616	IMPEGNO GENERATO IN APERTURA DC 11/2020 26/02/2020 I TOTALE ANNO COMPETENZA 2020		791,66		791,66
				TOTALE ANNO COMPETENZA 2020		791,66		791,66
				TOTALE CAPITOLO 5815/0/0		791,66		791,66
1 3 2 5	5965/0/0			*UTENZE	294 1373 220			
		2019	12967	IMPEGNO GENERATO IN APERTURA DC 7/2019 24/01/2019 I		6.231,58		6.231,58
		2019	12968	IMPEGNO GENERATO IN APERTURA DC 7/2019 24/01/2019 I TOTALE ANNO COMPETENZA 2019		318,74		318,74
				TOTALE ANNO COMPETENZA 2019		6.550,32		6.550,32
		2020	14622	IMPEGNO GENERATO IN APERTURA DC 11/2020 26/02/2020 I TOTALE ANNO COMPETENZA 2020		6.649,09		6.649,09
				TOTALE ANNO COMPETENZA 2020		6.649,09		6.649,09
		2021	13692	IMPEGNO GENERATO IN APERTURA DG 257/2020 24/11/2020 E		13.165,99	11.177,36	1.988,63
		2021	13693	IMPEGNO GENERATO IN APERTURA DG 257/2020		9.736,92	305,25	9.431,67



P.D.C.	CAPITOLO	ANNO	IMP.	DESCRIZIONE PROVVEDIMENTO	C. AN. CDR V. EC.	ASSESTATO	MANDATI	RESIDUO
				24/11/2020 E				
				TOTALE ANNO COMPETENZA 2021		22.902,91	11.482,61	11.420,30
				TOTALE CAPITOLO	5965/0/0	36.102,32	11.482,61	24.619,71
1 3 2 5	6013/0/0			*UTENZE	250 1373 220			
		2014	10685	IMPEGNO GENERATO IN APERTURA DC 77/2013		674,47		674,47
				26/11/2013 I				
				TOTALE ANNO COMPETENZA 2014		674,47		674,47
		2017	12401	IMPEGNO GENERATO IN APERTURA DC 58/2017		3.961,39		3.961,39
				27/07/2017 I				
				TOTALE ANNO COMPETENZA 2017		3.961,39		3.961,39
		2020	14628	IMPEGNO GENERATO IN APERTURA DC 11/2020		1.002,13		1.002,13
				26/02/2020 I				
				TOTALE ANNO COMPETENZA 2020		1.002,13		1.002,13
		2021	13700	IMPEGNO GENERATO IN APERTURA DG 257/2020		1.072,41	57,67	1.014,74
				24/11/2020 E				
				TOTALE ANNO COMPETENZA 2021		1.072,41	57,67	1.014,74
				TOTALE CAPITOLO	6013/0/0	6.710,40	57,67	6.652,73
1 3 2 5	6365/0/0			*UTENZE	299 1373 220			
		2014	10689	IMPEGNO GENERATO IN APERTURA DC 77/2013		25.215,64		25.215,64
				26/11/2013 I				
				TOTALE ANNO COMPETENZA 2014		25.215,64		25.215,64
		2015	11015	IMPEGNO GENERATO IN APERTURA DC 53/2014		249,14		249,14
				25/11/2014 I				
				TOTALE ANNO COMPETENZA 2015		249,14		249,14
		2020	14635	IMPEGNO GENERATO IN APERTURA DC 11/2020		4.105,68		4.105,68

P.D.C.	CAPITOLO	ANNO	IMP.	DESCRIZIONE PROVVEDIMENTO	C. AN. CDR V. EC.	ASSESTATO	MANDATI	RESIDUO
				26/02/2020 I TOTALE ANNO COMPETENZA 2020		4.105,68		4.105,68
		2021	13706	IMPEGNO GENERATO IN APERTURA DG 257/2020 24/11/2020 E		8.783,24	3.231,70	5.551,54
		2021	13707	IMPEGNO GENERATO IN APERTURA DG 257/2020 24/11/2020 E TOTALE ANNO COMPETENZA 2021		5.729,09	531,81	5.197,28
				TOTALE ANNO COMPETENZA 2021		14.512,33	3.763,51	10.748,82
				TOTALE CAPITOLO 6365/0/0		44.082,79	3.763,51	40.319,28
1 3 2 5	6412/0/0			*UTENZE	322 1373 220			
		2017	12416	IMPEGNO GENERATO IN APERTURA DC 58/2017 27/07/2017 I TOTALE ANNO COMPETENZA 2017		2.906,61		2.906,61
				TOTALE ANNO COMPETENZA 2017		2.906,61		2.906,61
		2019	12995	IMPEGNO GENERATO IN APERTURA DC 7/2019 24/01/2019 I TOTALE ANNO COMPETENZA 2019		20.994,37		20.994,37
				TOTALE ANNO COMPETENZA 2019		20.994,37		20.994,37
		2020	14642	IMPEGNO GENERATO IN APERTURA DC 11/2020 26/02/2020 I TOTALE ANNO COMPETENZA 2020		5.902,17		5.902,17
				TOTALE ANNO COMPETENZA 2020		5.902,17		5.902,17
		2021	13713	IMPEGNO GENERATO IN APERTURA DG 257/2020 24/11/2020 E		17.339,30	6.250,84	11.088,46
		2021	13714	IMPEGNO GENERATO IN APERTURA DG 257/2020 24/11/2020 E TOTALE ANNO COMPETENZA 2021		15.608,45	8.586,94	7.021,51
				TOTALE ANNO COMPETENZA 2021		32.947,75	14.837,78	18.109,97
				TOTALE CAPITOLO 6412/0/0		62.750,90	14.837,78	47.913,12
1 3 2 5	6820/0/0			*UTENZE PER C/TERZI	326 1373 220			
		2014	10697	IMPEGNO GENERATO IN APERTURA		61.239,70		61.239,70

P.D.C.	CAPITOLO	ANNO	IMP.	DESCRIZIONE PROVVEDIMENTO	C. AN. CDR V. EC.	ASSESTATO	MANDATI	RESIDUO
				DC 77/2013 26/11/2013 I TOTALE ANNO COMPETENZA 2014		61.239,70		61.239,70
		2017	12424	IMPEGNO GENERATO IN APERTURA DC 58/2017 27/07/2017 I TOTALE ANNO COMPETENZA 2017		104.261,40		104.261,40
		2018	14288	IMPEGNO GENERATO IN APERTURA DC 47/2019 31/07/2019 E		123.546,80		123.546,80
		2018	14289	IMPEGNO GENERATO IN APERTURA DC 47/2019 31/07/2019 E TOTALE ANNO COMPETENZA 2018		46.265,80		46.265,80
		2019	13006	IMPEGNO GENERATO IN APERTURA DC 7/2019 24/01/2019 I TOTALE ANNO COMPETENZA 2019		167.680,34		167.680,34
		2020	14652	IMPEGNO GENERATO IN APERTURA DC 11/2020 26/02/2020 I TOTALE ANNO COMPETENZA 2020		42.806,96		42.806,96
		2021	13721	IMPEGNO GENERATO IN APERTURA DG 257/2020 24/11/2020 E TOTALE ANNO COMPETENZA 2021		88.316,29	84.779,03	3.537,26
				TOTALE CAPITOLO 6820/0/0		634.117,29	84.779,03	549.338,26
1 3 2 5	6822/0/0			*UTENZE	326 1373 220			
		2017	12427	IMPEGNO GENERATO IN APERTURA DC 58/2017 27/07/2017 I TOTALE ANNO COMPETENZA 2017		27.508,77		27.508,77
				TOTALE CAPITOLO 6822/0/0		27.508,77		27.508,77
1 3 2 5	6828/0/0			*UTENZE - FIERA DI GENOVA	326			

P.D.C.	CAPITOLO	ANNO	IMP.	DESCRIZIONE PROVVEDIMENTO	C. AN. CDR V. EC.	ASSESTATO	MANDATI	RESIDUO
					1373 220			
		2018	14294	IMPEGNO GENERATO IN APERTURA DC 47/2019 31/07/2019 E		78.769,36		78.769,36
		2018	14295	IMPEGNO GENERATO IN APERTURA DC 47/2019 31/07/2019 E TOTALE ANNO COMPETENZA 2018		125.694,42		125.694,42
						204.463,78		204.463,78
		2019	13012	IMPEGNO GENERATO IN APERTURA DC 7/2019 24/01/2019 I TOTALE ANNO COMPETENZA 2019		32.135,93		32.135,93
						32.135,93		32.135,93
				TOTALE CAPITOLO 6828/0/0		236.599,71		236.599,71
1 3 2 5	6843/0/0			*UTENZE - FIERA DI GENOVA (AREA COMMERCIALE)	326 1373 220			
		2018	14298	IMPEGNO GENERATO IN APERTURA DC 47/2019 31/07/2019 E		13.494,50		13.494,50
		2018	15894	IMPEGNO GENERATO IN APERTURA DC 47/2019 31/07/2019 E TOTALE ANNO COMPETENZA 2018		47.633,14		47.633,14
						61.127,64		61.127,64
		2019	13014	IMPEGNO GENERATO IN APERTURA DC 7/2019 24/01/2019 I		7.713,11		7.713,11
		2019	13015	IMPEGNO GENERATO IN APERTURA DC 7/2019 24/01/2019 I TOTALE ANNO COMPETENZA 2019		13.432,00		13.432,00
						21.145,11		21.145,11
		2020	14661	IMPEGNO GENERATO IN APERTURA DC 11/2020 26/02/2020 I TOTALE ANNO COMPETENZA 2020		59.834,83		59.834,83
						59.834,83		59.834,83
		2021	13729	IMPEGNO GENERATO IN APERTURA DG 257/2020 24/11/2020 E		131.812,32	62.233,00	69.579,32
		2021	13730	IMPEGNO GENERATO IN APERTURA		18.897,11	6.280,28	12.616,83

P.D.C.	CAPITOLO	ANNO	IMP.	DESCRIZIONE PROVVEDIMENTO	C. AN. CDR V. EC.	ASSESTATO	MANDATI	RESIDUO
				DG 257/2020 24/11/2020 E TOTALE ANNO COMPETENZA 2021		150.709,43	68.513,28	82.196,15
				TOTALE CAPITOLO 6843/0/0		292.817,01	68.513,28	224.303,73
1 3 2 5	7722/0/0			*UTENZE	350 1373 220			
		2014	10702	IMPEGNO GENERATO IN APERTURA DC 77/2013 26/11/2013 I TOTALE ANNO COMPETENZA 2014		27.200,76		27.200,76
		2021	13736	IMPEGNO GENERATO IN APERTURA DG 257/2020 24/11/2020 E TOTALE ANNO COMPETENZA 2021		13.132,47	11.840,10	1.292,37
				TOTALE CAPITOLO 7722/0/0		40.333,23	11.840,10	28.493,13
1 3 2 5	7729/0/0			*SPESE DI AMMINISTRAZIONE IMMOBILI DI PROPRIETA'	350 1349 214			
		2020	13437	IMPEGNI DI SPESA ED AUTORIZZAZIONE AL VERSAMENTO DI QUOTE CONDOMINIALI PER IMMOBILI DI PROPRIETA' CIVICA IN DIVERSE VIE. EURO 1.337.477,57. (COD. BENF. 7418). DD 170/2020 23/11/2020 E TOTALE ANNO COMPETENZA 2020		11.250,00	10.967,80	282,20
		2021	15358	IMPEGNI DI SPESA ED AUTORIZZAZIONE AL VERSAMENTO DI QUOTE CONDOMINIALI PER IMMOBILI DI PROPRIETA' CIVICA IN DIVERSE VIE. EURO 1.174.015,22. (COD. BENF. 7418) DD 106/2021 23/11/2021 E TOTALE ANNO COMPETENZA 2021		28.750,00	28.551,65	198,35
				TOTALE CAPITOLO 7729/0/0		40.000,00	39.519,45	480,55
1 3 2 5	11522/0/0			*UTENZE	660 1373 220			

P.D.C.	CAPITOLO	ANNO	IMP.	DESCRIZIONE PROVVEDIMENTO	C. AN. CDR V. EC.	ASSESTATO	MANDATI	RESIDUO
		2015	11032	IMPEGNO GENERATO IN APERTURA DC 53/2014 25/11/2014 I TOTALE ANNO COMPETENZA 2015		167.573,03 167.573,03		167.573,03 167.573,03
		2021	17338	IMPEGNO GENERATO IN APERTURA DG 257/2020 24/11/2020 E TOTALE ANNO COMPETENZA 2021		95,60 95,60		95,60 95,60
				TOTALE CAPITOLO 11522/0/0		167.668,63		167.668,63
1 3 2 5	12313/0/0			*UTENZE	2300 1373 220			
		2020	14675	IMPEGNO GENERATO IN APERTURA DC 11/2020 26/02/2020 I TOTALE ANNO COMPETENZA 2020		1.000,45 1.000,45		1.000,45 1.000,45
		2021	13746	IMPEGNO GENERATO IN APERTURA DG 257/2020 24/11/2020 E TOTALE ANNO COMPETENZA 2021		1.000,43 1.000,43	86,92 86,92	913,51 913,51
				TOTALE CAPITOLO 12313/0/0		2.000,88	86,92	1.913,96
1 3 2 5	13013/0/0			*UTENZE	800 1373 220			
		2014	10714	IMPEGNO GENERATO IN APERTURA DC 77/2013 26/11/2013 I TOTALE ANNO COMPETENZA 2014		78.267,72 78.267,72		78.267,72 78.267,72
		2015	11040	IMPEGNO GENERATO IN APERTURA DC 53/2014 25/11/2014 I TOTALE ANNO COMPETENZA 2015		83.835,40 83.835,40		83.835,40 83.835,40
		2019	13045	IMPEGNO GENERATO IN APERTURA DC 7/2019 24/01/2019 I TOTALE ANNO COMPETENZA 2019		3.182,18 3.182,18		3.182,18 3.182,18

P.D.C.	CAPITOLO	ANNO	IMP.	DESCRIZIONE PROVVEDIMENTO	C. AN. CDR V. EC.	ASSESTATO	MANDATI	RESIDUO
		2020	14681	IMPEGNO GENERATO IN APERTURA DC 11/2020 26/02/2020 I TOTALE ANNO COMPETENZA 2020		61.549,18	25.156,35	36.392,83
		2021	13753	IMPEGNO GENERATO IN APERTURA DG 257/2020 24/11/2020 E TOTALE ANNO COMPETENZA 2021		98.405,70	92.379,55	6.026,15
				TOTALE CAPITOLO 13013/0/0		325.240,18	117.535,90	207.704,28
1 3 2 5	13061/0/0			*SPESE DI AMMINISTRAZIONE IMMOBILI DI PROPRIETA'	800 1349 214			
		2021	11050	VERSAMENTO DI QUOTE CONDOMINIALI PER IMMOBILI DI PROPRIETA CIVICA DD 51/2021 26/08/2021 E TOTALE ANNO COMPETENZA 2021		9.082,42	2.331,73	6.750,69
				TOTALE CAPITOLO 13061/0/0		9.082,42	2.331,73	6.750,69
1 3 2 5	16022/0/0			*UTENZE	1100 1373 220			
		2014	10725	IMPEGNO GENERATO IN APERTURA DC 77/2013 26/11/2013 I TOTALE ANNO COMPETENZA 2014		52.428,76		52.428,76
		2015	11051	IMPEGNO GENERATO IN APERTURA DC 53/2014 25/11/2014 I TOTALE ANNO COMPETENZA 2015		648,56		648,56
		2018	14349	IMPEGNO GENERATO IN APERTURA DC 47/2019 31/07/2019 E TOTALE ANNO COMPETENZA 2018		100.815,32		100.815,32
		2019	13071	IMPEGNO GENERATO IN APERTURA DC 7/2019 24/01/2019 I		108.656,58		108.656,58
		2019	13072	IMPEGNO GENERATO IN APERTURA		36.318,37		36.318,37

P.D.C.	CAPITOLO	ANNO	IMP.	DESCRIZIONE PROVVEDIMENTO	C. AN. CDR V. EC.	ASSESTATO	MANDATI	RESIDUO
				DC 7/2019 24/01/2019 I TOTALE ANNO COMPETENZA 2019		144.974,95		144.974,95
		2020	14702	IMPEGNO GENERATO IN APERTURA DC 11/2020 26/02/2020 I TOTALE ANNO COMPETENZA 2020		105.456,94		105.456,94
		2021	13775	IMPEGNO GENERATO IN APERTURA DG 257/2020 24/11/2020 E		185.118,31	138.882,93	46.235,38
		2021	13776	IMPEGNO GENERATO IN APERTURA DG 257/2020 24/11/2020 E TOTALE ANNO COMPETENZA 2021		182.567,64	180.402,98	2.164,66
				TOTALE ANNO COMPETENZA 2021		367.685,95	319.285,91	48.400,04
				TOTALE CAPITOLO 16022/0/0		772.010,48	319.285,91	452.724,57
1 3 2 5	16413/0/0			*UTENZE	1140 1373 220			
		2020	14711	IMPEGNO GENERATO IN APERTURA DC 11/2020 26/02/2020 I TOTALE ANNO COMPETENZA 2020		5.506,87		5.506,87
		2021	13785	IMPEGNO GENERATO IN APERTURA DG 257/2020 24/11/2020 E		8.691,33	2.929,35	5.761,98
		2021	13786	IMPEGNO GENERATO IN APERTURA DG 257/2020 24/11/2020 E TOTALE ANNO COMPETENZA 2021		7.649,59	19,89	7.629,70
				TOTALE ANNO COMPETENZA 2021		16.340,92	2.949,24	13.391,68
				TOTALE CAPITOLO 16413/0/0		21.847,79	2.949,24	18.898,55
1 3 2 5	17013/0/0			*UTENZE	1150 1373 220			
		2014	10732	IMPEGNO GENERATO IN APERTURA DC 77/2013 26/11/2013 I TOTALE ANNO COMPETENZA 2014		25.414,90		25.414,90
				TOTALE ANNO COMPETENZA 2014		25.414,90		25.414,90



P.D.C.	CAPITOLO	ANNO	IMP.	DESCRIZIONE PROVVEDIMENTO	C. AN. CDR V. EC.	ASSESTATO	MANDATI	RESIDUO
		2015	11059	IMPEGNO GENERATO IN APERTURA DC 53/2014 25/11/2014 I TOTALE ANNO COMPETENZA 2015		271.138,50		271.138,50
		2017	12486	IMPEGNO GENERATO IN APERTURA DC 58/2017 27/07/2017 I TOTALE ANNO COMPETENZA 2017		195.155,69		195.155,69
		2018	14366	IMPEGNO GENERATO IN APERTURA DC 47/2019 31/07/2019 E		397.614,31		397.614,31
		2018	14367	IMPEGNO GENERATO IN APERTURA DC 47/2019 31/07/2019 E TOTALE ANNO COMPETENZA 2018		42.542,56		42.542,56
		2019	13091	IMPEGNO GENERATO IN APERTURA DC 7/2019 24/01/2019 I TOTALE ANNO COMPETENZA 2019		455.689,78		455.689,78
		2020	14719	IMPEGNO GENERATO IN APERTURA DC 11/2020 26/02/2020 I TOTALE ANNO COMPETENZA 2020		150.069,11	71.328,05	78.741,06
				TOTALE CAPITOLO 17013/0/0		1.537.624,85	71.328,05	1.466.296,80
1 3 2 5	17113/0/0			*UTENZE	1160 1373 220			
		2020	14726	IMPEGNO GENERATO IN APERTURA DC 11/2020 26/02/2020 I TOTALE ANNO COMPETENZA 2020		993,22		993,22
		2021	13800	IMPEGNO GENERATO IN APERTURA DG 257/2020 24/11/2020 E TOTALE ANNO COMPETENZA 2021		694,37	13,21	681,16
				TOTALE CAPITOLO 17113/0/0		1.687,59	13,21	1.674,38

P.D.C.	CAPITOLO	ANNO	IMP.	DESCRIZIONE PROVVEDIMENTO	C. AN. CDR V. EC.	ASSESTATO	MANDATI	RESIDUO
1	3	2	5	18013/0/0				
				*UTENZE	1200 1373 220			
		2014	10738	IMPEGNO GENERATO IN APERTURA DC 77/2013 26/11/2013 I TOTALE ANNO COMPETENZA 2014		109.054,26  109.054,26		109.054,26  109.054,26
		2015	11065	IMPEGNO GENERATO IN APERTURA DC 53/2014 25/11/2014 I TOTALE ANNO COMPETENZA 2015		281.151,41  281.151,41		281.151,41  281.151,41
		2017	12495	IMPEGNO GENERATO IN APERTURA DC 58/2017 27/07/2017 I TOTALE ANNO COMPETENZA 2017		69.812,85  69.812,85		69.812,85  69.812,85
		2018	14376	IMPEGNO GENERATO IN APERTURA DC 47/2019 31/07/2019 E		76.438,83		76.438,83
		2018	14378	IMPEGNO GENERATO IN APERTURA DC 47/2019 31/07/2019 E TOTALE ANNO COMPETENZA 2018		28.020,14  104.458,97		28.020,14  104.458,97
		2019	13105	IMPEGNO GENERATO IN APERTURA DC 7/2019 24/01/2019 I		47.518,97		47.518,97
		2019	13106	IMPEGNO GENERATO IN APERTURA DC 7/2019 24/01/2019 I TOTALE ANNO COMPETENZA 2019		171.531,01  219.049,98		171.531,01  219.049,98
		2020	14730	IMPEGNO GENERATO IN APERTURA DC 11/2020 26/02/2020 I TOTALE ANNO COMPETENZA 2020		114.031,56  114.031,56	72.729,89  72.729,89	41.301,67  41.301,67
		2021	13802	IMPEGNO GENERATO IN APERTURA DG 257/2020 24/11/2020 E TOTALE ANNO COMPETENZA 2021		197.406,84  197.406,84	148.423,11  148.423,11	48.983,73  48.983,73
				TOTALE CAPITOLO 18013/0/0		1.094.965,87	221.153,00	873.812,87

P.D.C.	CAPITOLO	ANNO	IMP.	DESCRIZIONE PROVVEDIMENTO	C. AN. CDR V. EC.	ASSESTATO	MANDATI	RESIDUO
1 3 2 5	18064/0/0			*SPESE DI AMMINISTRAZIONE IMMOBILI DI PROPRIETA'	1200 1349 214			
		2021	15361	IMPEGNI DI SPESA ED AUTORIZZAZIONE AL VERSAMENTO DI QUOTE CONDOMINIALI PER IMMOBILI DI PROPRIETA; CIVICA IN DIVERSE VIE. EURO 1.174.015,22. (COD. BENF. 7418) DD 106/2021 23/11/2021 E		850,00	185,76	664,24
				TOTALE ANNO COMPETENZA 2021		850,00	185,76	664,24
				TOTALE CAPITOLO 18064/0/0		850,00	185,76	664,24
1 3 2 5	18213/0/0			*UTENZE	1220 1373 220			
		2020	14733	IMPEGNO GENERATO IN APERTURA DC 11/2020 26/02/2020 I		1.065,00		1.065,00
				TOTALE ANNO COMPETENZA 2020		1.065,00		1.065,00
		2021	13806	IMPEGNO GENERATO IN APERTURA DG 257/2020 24/11/2020 E		900,00		900,00
				TOTALE ANNO COMPETENZA 2021		900,00		900,00
				TOTALE CAPITOLO 18213/0/0		1.965,00		1.965,00
1 3 2 5	19005/0/0			*UTENZE	1900 1373 220			
		2020	14741	IMPEGNO GENERATO IN APERTURA DC 11/2020 26/02/2020 I		772,50		772,50
				TOTALE ANNO COMPETENZA 2020		772,50		772,50
		2021	13813	IMPEGNO GENERATO IN APERTURA DG 257/2020 24/11/2020 E		781,21	27,65	753,56
				TOTALE ANNO COMPETENZA 2021		781,21	27,65	753,56
				TOTALE CAPITOLO 19005/0/0		1.553,71	27,65	1.526,06
1 3 2 5	21013/0/0			*UTENZE	1350			

P.D.C.	CAPITOLO	ANNO	IMP.	DESCRIZIONE PROVVEDIMENTO	C. AN. CDR V. EC.	ASSESTATO	MANDATI	RESIDUO
					1373 220			
		2020	14750	IMPEGNO GENERATO IN APERTURA DC 11/2020 26/02/2020 I TOTALE ANNO COMPETENZA 2020		2.079,37		2.079,37
						2.079,37		2.079,37
		2021	13821	IMPEGNO GENERATO IN APERTURA DG 257/2020 24/11/2020 E TOTALE ANNO COMPETENZA 2021		2.375,43	41,83	2.333,60
						2.375,43	41,83	2.333,60
				TOTALE CAPITOLO 21013/0/0		4.454,80	41,83	4.412,97
1 3 2 5	21404/0/0			*UTENZE	1361 1373 220			
		2015	11077	IMPEGNO GENERATO IN APERTURA DC 53/2014 25/11/2014 I TOTALE ANNO COMPETENZA 2015		5.847,91		5.847,91
						5.847,91		5.847,91
		2020	14757	IMPEGNO GENERATO IN APERTURA DC 11/2020 26/02/2020 I TOTALE ANNO COMPETENZA 2020		713,98		713,98
						713,98		713,98
		2021	13828	IMPEGNO GENERATO IN APERTURA DG 257/2020 24/11/2020 E TOTALE ANNO COMPETENZA 2021		743,40	76,81	666,59
						743,40	76,81	666,59
				TOTALE CAPITOLO 21404/0/0		7.305,29	76,81	7.228,48
1 3 2 5	21429/0/0			*UTENZE	1362 1373 220			
		2015	11081	IMPEGNO GENERATO IN APERTURA DC 53/2014 25/11/2014 I TOTALE ANNO COMPETENZA 2015		9.880,74		9.880,74
						9.880,74		9.880,74
		2019	13144	IMPEGNO GENERATO IN APERTURA DC 7/2019 24/01/2019 I		961,94		961,94

P.D.C.	CAPITOLO	ANNO	IMP.	DESCRIZIONE PROVVEDIMENTO	C. AN. CDR V. EC.	ASSESTATO	MANDATI	RESIDUO
				TOTALE ANNO COMPETENZA 2019		961,94		961,94
		2020	14764	IMPEGNO GENERATO IN APERTURA DC 11/2020 26/02/2020 I		1.123,38		1.123,38
				TOTALE ANNO COMPETENZA 2020		1.123,38		1.123,38
		2021	13835	IMPEGNO GENERATO IN APERTURA DG 257/2020 24/11/2020 E		1.105,47	37,64	1.067,83
				TOTALE ANNO COMPETENZA 2021		1.105,47	37,64	1.067,83
				TOTALE CAPITOLO	21429/0/0	13.071,53	37,64	13.033,89
1 3 2 5	21454/0/0			*UTENZE	1363 1373 220			
		2015	11085	IMPEGNO GENERATO IN APERTURA DC 53/2014 25/11/2014 I		20.979,96		20.979,96
				TOTALE ANNO COMPETENZA 2015		20.979,96		20.979,96
		2017	12533	IMPEGNO GENERATO IN APERTURA DC 58/2017 27/07/2017 I		101,97		101,97
		2017	12534	IMPEGNO GENERATO IN APERTURA DC 58/2017 27/07/2017 I		439,50		439,50
				TOTALE ANNO COMPETENZA 2017		541,47		541,47
				TOTALE CAPITOLO	21454/0/0	21.521,43		21.521,43
1 3 2 5	21479/0/0			*UTENZE	1364 1373 220			
		2015	11089	IMPEGNO GENERATO IN APERTURA DC 53/2014 25/11/2014 I		10.858,97		10.858,97
				TOTALE ANNO COMPETENZA 2015		10.858,97		10.858,97
		2017	12541	IMPEGNO GENERATO IN APERTURA DC 58/2017 27/07/2017 I		543,54		543,54
				TOTALE ANNO COMPETENZA 2017		543,54		543,54

P.D.C.	CAPITOLO	ANNO	IMP.	DESCRIZIONE PROVVEDIMENTO	C. AN. CDR V. EC.	ASSESTATO	MANDATI	RESIDUO
		2019	13157	IMPEGNO GENERATO IN APERTURA DC 7/2019 24/01/2019 I TOTALE ANNO COMPETENZA 2019		1.808,54		1.808,54
		2020	14774	IMPEGNO GENERATO IN APERTURA DC 11/2020 26/02/2020 I		859,32		859,32
		2020	14775	IMPEGNO GENERATO IN APERTURA DC 11/2020 26/02/2020 I		1.029,03		1.029,03
		2020	14776	IMPEGNO GENERATO IN APERTURA DC 11/2020 26/02/2020 I TOTALE ANNO COMPETENZA 2020		910,00	16,28	893,72
		2021	13846	IMPEGNO GENERATO IN APERTURA DG 257/2020 24/11/2020 E		3.114,44	3,94	3.110,50
		2021	13847	IMPEGNO GENERATO IN APERTURA DG 257/2020 24/11/2020 E TOTALE ANNO COMPETENZA 2021		2.840,68	2.834,06	6,62
				TOTALE CAPITOLO 21479/0/0		5.955,12	2.838,00	3.117,12
						21.964,52	2.854,28	19.110,24
1 3 2 5	21504/0/0			*UTENZE	1365 1373 220			
		2015	11093	IMPEGNO GENERATO IN APERTURA DC 53/2014 25/11/2014 I TOTALE ANNO COMPETENZA 2015		5.409,04		5.409,04
		2019	13165	IMPEGNO GENERATO IN APERTURA DC 7/2019 24/01/2019 I TOTALE ANNO COMPETENZA 2019		905,01		905,01
		2020	14782	IMPEGNO GENERATO IN APERTURA DC 11/2020 26/02/2020 I TOTALE ANNO COMPETENZA 2020		394,55		394,55
		2021	13853	IMPEGNO GENERATO IN APERTURA		376,89	6,82	370,07

P.D.C.	CAPITOLO	ANNO	IMP.	DESCRIZIONE PROVVEDIMENTO	C. AN. CDR V. EC.	ASSESTATO	MANDATI	RESIDUO
				DG 257/2020 24/11/2020 E TOTALE ANNO COMPETENZA 2021		376,89	6,82	370,07
				TOTALE CAPITOLO 21504/0/0		7.085,49	6,82	7.078,67
1 3 2 5	21529/0/0			*UTENZE	1366 1373 220			
		2015	11097	IMPEGNO GENERATO IN APERTURA DC 53/2014 25/11/2014 I TOTALE ANNO COMPETENZA 2015		1.498,63		1.498,63
		2021	13859	IMPEGNO GENERATO IN APERTURA DG 257/2020 24/11/2020 E TOTALE ANNO COMPETENZA 2021		1.326,95	609,17	717,78
				TOTALE CAPITOLO 21529/0/0		2.825,58	609,17	2.216,41
1 3 2 5	21554/0/0			*UTENZE	1367 1373 220			
		2015	11101	IMPEGNO GENERATO IN APERTURA DC 53/2014 25/11/2014 I TOTALE ANNO COMPETENZA 2015		9.562,97		9.562,97
		2020	14796	IMPEGNO GENERATO IN APERTURA DC 11/2020 26/02/2020 I TOTALE ANNO COMPETENZA 2020		889,88		889,88
		2021	13867	IMPEGNO GENERATO IN APERTURA DG 257/2020 24/11/2020 E TOTALE ANNO COMPETENZA 2021		879,17	6,17	873,00
				TOTALE CAPITOLO 21554/0/0		11.332,02	6,17	11.325,85
1 3 2 5	21579/0/0			*UTENZE	1368 1373 220			
		2019	13186	IMPEGNO GENERATO IN APERTURA		233,23		233,23

P.D.C.	CAPITOLO	ANNO	IMP.	DESCRIZIONE PROVVEDIMENTO	C. AN. CDR V. EC.	ASSESTATO	MANDATI	RESIDUO
				DC 7/2019 24/01/2019 I TOTALE ANNO COMPETENZA 2019		233,23		233,23
		2020	14800	IMPEGNO GENERATO IN APERTURA DC 11/2020 26/02/2020 I TOTALE ANNO COMPETENZA 2020		298,61		298,61
		2021	13870	IMPEGNO GENERATO IN APERTURA DG 257/2020 24/11/2020 E TOTALE ANNO COMPETENZA 2021		303,13	52,29	250,84
				TOTALE CAPITOLO 21579/0/0		834,97	52,29	782,68
1 3 2 5	21604/0/0			*UTENZE	1369 1373 220			
		2015	11106	IMPEGNO GENERATO IN APERTURA DC 53/2014 25/11/2014 I TOTALE ANNO COMPETENZA 2015		4.060,59		4.060,59
				TOTALE CAPITOLO 21604/0/0		4.060,59		4.060,59
1 3 2 5	22022/0/0			*UTENZE	1500 1373 220			
		2019	13198	IMPEGNO GENERATO IN APERTURA DC 7/2019 24/01/2019 I TOTALE ANNO COMPETENZA 2019		37.301,73		37.301,73
		2020	14812	IMPEGNO GENERATO IN APERTURA DC 11/2020 26/02/2020 I		156.032,76		156.032,76
		2020	14813	IMPEGNO GENERATO IN APERTURA DC 11/2020 26/02/2020 I TOTALE ANNO COMPETENZA 2020		195.257,45	60.888,44	134.369,01
		2021	13880	IMPEGNO GENERATO IN APERTURA DG 257/2020 24/11/2020 E		406.574,13	250.584,81	155.989,32



P.D.C.	CAPITOLO	ANNO	IMP.	DESCRIZIONE PROVVEDIMENTO	C. AN. CDR V. EC.	ASSESTATO	MANDATI	RESIDUO
		2021	13881	IMPEGNO GENERATO IN APERTURA DG 257/2020 24/11/2020 E		272.011,06	12.028,04	259.983,02
		2021	13882	IMPEGNO GENERATO IN APERTURA DG 257/2020 24/11/2020 E		414.825,49	208.680,23	206.145,26
				TOTALE ANNO COMPETENZA 2021		1.093.410,68	471.293,08	622.117,60
				TOTALE CAPITOLO 22022/0/0		1.482.002,62	532.181,52	949.821,10
1 3 2 5	22427/0/0			*SPESE CONDOMINIALI	1540 1349 629			
		2021	15363	IMPEGNI DI SPESA ED AUTORIZZAZIONE AL VERSAMENTO DI QUOTE CONDOMINIALI PER IMMOBILI DI PROPRIETA' CIVICA IN DIVERSE VIE. EURO 1.174.015,22. (COD. BENF. 7418) DD 106/2021 23/11/2021 E		739.533,80	467.000,00	272.533,80
				TOTALE ANNO COMPETENZA 2021		739.533,80	467.000,00	272.533,80
				TOTALE CAPITOLO 22427/0/0		739.533,80	467.000,00	272.533,80
1 3 2 5	22513/0/0			*UTENZE	1550 1373 220			
		2014	10788	IMPEGNO GENERATO IN APERTURA DC 77/2013 26/11/2013 I		18.332,55		18.332,55
				TOTALE ANNO COMPETENZA 2014		18.332,55		18.332,55
		2015	11114	IMPEGNO GENERATO IN APERTURA DC 53/2014 25/11/2014 I		129.130,67		129.130,67
				TOTALE ANNO COMPETENZA 2015		129.130,67		129.130,67
		2017	12583	IMPEGNO GENERATO IN APERTURA DC 58/2017 27/07/2017 I		42.473,14		42.473,14
				TOTALE ANNO COMPETENZA 2017		42.473,14		42.473,14
		2018	15906	IMPEGNO GENERATO IN APERTURA DC 47/2019 31/07/2019 E		39.011,65		39.011,65
				TOTALE ANNO COMPETENZA 2018		39.011,65		39.011,65

P.D.C.	CAPITOLO	ANNO	IMP.	DESCRIZIONE PROVVEDIMENTO	C. AN. CDR V. EC.	ASSESTATO	MANDATI	RESIDUO
		2019	13205	IMPEGNO GENERATO IN APERTURA DC 7/2019 24/01/2019 I		36.568,80		36.568,80
		2019	13206	IMPEGNO GENERATO IN APERTURA DC 7/2019 24/01/2019 I TOTALE ANNO COMPETENZA 2019		6.942,86		6.942,86
		2020	14819	IMPEGNO GENERATO IN APERTURA DC 11/2020 26/02/2020 I TOTALE ANNO COMPETENZA 2020		43.511,66		43.511,66
		2020	14819	IMPEGNO GENERATO IN APERTURA DC 11/2020 26/02/2020 I TOTALE ANNO COMPETENZA 2020		14.968,90		14.968,90
		2021	13888	IMPEGNO GENERATO IN APERTURA DG 257/2020 24/11/2020 E TOTALE ANNO COMPETENZA 2021		22.128,28	705,54	21.422,74
				TOTALE ANNO COMPETENZA 2021		22.128,28	705,54	21.422,74
				TOTALE CAPITOLO 22513/0/0		309.556,85	705,54	308.851,31
1 3 2 5	23013/0/0			*UTENZE	1600 1373 220			
		2019	13215	IMPEGNO GENERATO IN APERTURA DC 7/2019 24/01/2019 I TOTALE ANNO COMPETENZA 2019		2.459,44		2.459,44
		2020	14824	IMPEGNO GENERATO IN APERTURA DC 11/2020 26/02/2020 I TOTALE ANNO COMPETENZA 2020		256,16		256,16
		2021	13895	IMPEGNO GENERATO IN APERTURA DG 257/2020 24/11/2020 E TOTALE ANNO COMPETENZA 2021		23,24	20,72	2,52
				TOTALE ANNO COMPETENZA 2021		23,24	20,72	2,52
				TOTALE CAPITOLO 23013/0/0		2.738,84	20,72	2.718,12
1 3 2 5	30222/0/0			*UTENZE	2220 1373 220			
		2017	12604	IMPEGNO GENERATO IN APERTURA		2.257,87		2.257,87

P.D.C.	CAPITOLO	ANNO	IMP.	DESCRIZIONE PROVVEDIMENTO	C. AN. CDR V. EC.	ASSESTATO	MANDATI	RESIDUO
				DC 58/2017 27/07/2017 I TOTALE ANNO COMPETENZA 2017		2.257,87		2.257,87
		2021	13906	IMPEGNO GENERATO IN APERTURA DG 257/2020 24/11/2020 E TOTALE ANNO COMPETENZA 2021		2.502,99		2.502,99
				TOTALE ANNO COMPETENZA 2021		2.502,99		2.502,99
				TOTALE CAPITOLO 30222/0/0		4.760,86		4.760,86
1 3 2 5	30513/0/0			*UTENZE	2223 1373 220			
		2017	12611	IMPEGNO GENERATO IN APERTURA DC 58/2017 27/07/2017 I TOTALE ANNO COMPETENZA 2017		19.788,46		19.788,46
				TOTALE ANNO COMPETENZA 2017		19.788,46		19.788,46
		2018	14501	IMPEGNO GENERATO IN APERTURA DC 47/2019 31/07/2019 E TOTALE ANNO COMPETENZA 2018		6.374,66		6.374,66
				TOTALE ANNO COMPETENZA 2018		6.374,66		6.374,66
				TOTALE CAPITOLO 30513/0/0		26.163,12		26.163,12
1 3 2 5	31385/0/0			*UTENZE PER STATI DI EMERGENZA	2260 1373 220			
		2018	15909	PONTE MORANDI - IMPEGNO GENERATO IN APERTURA. DC 47/2019 31/07/2019 E TOTALE ANNO COMPETENZA 2018		36.431,30	1.631,27	34.800,03
				TOTALE ANNO COMPETENZA 2018		36.431,30	1.631,27	34.800,03
				TOTALE CAPITOLO 31385/0/0		36.431,30	1.631,27	34.800,03
1 3 2 5	33113/0/0			*UTENZE	3021 1373 220			
		2020	14878	IMPEGNO GENERATO IN APERTURA DC 11/2020 26/02/2020 I TOTALE ANNO COMPETENZA 2020		1.010,66		1.010,66
				TOTALE ANNO COMPETENZA 2020		1.010,66		1.010,66

P.D.C.	CAPITOLO	ANNO	IMP.	DESCRIZIONE PROVVEDIMENTO	C. AN. CDR V. EC.	ASSESTATO	MANDATI	RESIDUO
		2021	13938	IMPEGNO GENERATO IN APERTURA DG 257/2020 24/11/2020 E		1.107,10	231,18	875,92
				TOTALE ANNO COMPETENZA 2021		1.107,10	231,18	875,92
				TOTALE CAPITOLO 33113/0/0		2.117,76	231,18	1.886,58
1 3 2 5	33313/0/0			*UTENZE	3023 1373 220			
		2020	14888	IMPEGNO GENERATO IN APERTURA DC 11/2020 26/02/2020 I		406,15	326,09	80,06
		2020	14889	IMPEGNO GENERATO IN APERTURA DC 11/2020 26/02/2020 I		902,03		902,03
				TOTALE ANNO COMPETENZA 2020		1.308,18	326,09	982,09
		2021	13949	IMPEGNO GENERATO IN APERTURA DG 257/2020 24/11/2020 E		82,64	54,32	28,32
				TOTALE ANNO COMPETENZA 2021		82,64	54,32	28,32
				TOTALE CAPITOLO 33313/0/0		1.390,82	380,41	1.010,41
1 3 2 5	33413/0/0			*UTENZE	3024 1373 220			
		2020	14896	IMPEGNO GENERATO IN APERTURA DC 11/2020 26/02/2020 I		432,67		432,67
				TOTALE ANNO COMPETENZA 2020		432,67		432,67
		2021	13956	IMPEGNO GENERATO IN APERTURA DG 257/2020 24/11/2020 E		913,44	51,02	862,42
				TOTALE ANNO COMPETENZA 2021		913,44	51,02	862,42
				TOTALE CAPITOLO 33413/0/0		1.346,11	51,02	1.295,09
1 3 2 5	33713/0/0			*UTENZE	3026 1373 220			
		2020	14906	IMPEGNO GENERATO IN APERTURA DC 11/2020		900,00		900,00

P.D.C.	CAPITOLO	ANNO	IMP.	DESCRIZIONE PROVVEDIMENTO	C. AN. CDR V. EC.	ASSESTATO	MANDATI	RESIDUO
				26/02/2020 I TOTALE ANNO COMPETENZA 2020		900,00		900,00
		2021	13967	IMPEGNO GENERATO IN APERTURA DG 257/2020 24/11/2020 E TOTALE ANNO COMPETENZA 2021		900,00		900,00
				TOTALE ANNO COMPETENZA 2021		900,00		900,00
				TOTALE CAPITOLO 33713/0/0		1.800,00		1.800,00
1 3 2 5	34107/0/0			*UTENZE	2410 1373 220			
		2020	14925	IMPEGNO GENERATO IN APERTURA DC 11/2020 26/02/2020 I TOTALE ANNO COMPETENZA 2020		182,71	21,63	161,08
				TOTALE ANNO COMPETENZA 2020		182,71	21,63	161,08
		2021	13987	IMPEGNO GENERATO IN APERTURA DG 257/2020 24/11/2020 E TOTALE ANNO COMPETENZA 2021		675,00		675,00
				TOTALE ANNO COMPETENZA 2021		675,00		675,00
				TOTALE CAPITOLO 34107/0/0		857,71	21,63	836,08
1 3 2 5	34213/0/0			*UTENZE	3011 1373 220			
		2020	14929	IMPEGNO GENERATO IN APERTURA DC 11/2020 26/02/2020 I TOTALE ANNO COMPETENZA 2020		548,96		548,96
				TOTALE ANNO COMPETENZA 2020		548,96		548,96
		2021	13990	IMPEGNO GENERATO IN APERTURA DG 257/2020 24/11/2020 E TOTALE ANNO COMPETENZA 2021		631,91	23,72	608,19
				TOTALE ANNO COMPETENZA 2021		631,91	23,72	608,19
				TOTALE CAPITOLO 34213/0/0		1.180,87	23,72	1.157,15
1 3 2 5	34413/0/0			*UTENZE	3013 1373 220			
		2021	13997	IMPEGNO GENERATO IN APERTURA DG 257/2020		281,81	1,49	280,32

P.D.C.	CAPITOLO	ANNO	IMP.	DESCRIZIONE PROVVEDIMENTO	C. AN. CDR V. EC.	ASSESTATO	MANDATI	RESIDUO
				24/11/2020 E TOTALE ANNO COMPETENZA 2021		281,81	1,49	280,32
				TOTALE CAPITOLO 34413/0/0		281,81	1,49	280,32
1 3 2 5	34522/0/0			*UTENZE	2450 1373 220			
		2015	11190	IMPEGNO GENERATO IN APERTURA DC 53/2014 25/11/2014 I TOTALE ANNO COMPETENZA 2015		4.900,84		4.900,84
		2017	12712	IMPEGNO GENERATO IN APERTURA DC 58/2017 27/07/2017 I TOTALE ANNO COMPETENZA 2017		46.707,54		46.707,54
		2018	14617	IMPEGNO GENERATO IN APERTURA DC 47/2019 31/07/2019 E		5.627,85		5.627,85
		2018	14618	IMPEGNO GENERATO IN APERTURA DC 47/2019 31/07/2019 E TOTALE ANNO COMPETENZA 2018		55.543,31		55.543,31
		2019	13374	IMPEGNO GENERATO IN APERTURA DC 7/2019 24/01/2019 I		912,32		912,32
		2019	13375	IMPEGNO GENERATO IN APERTURA DC 7/2019 24/01/2019 I TOTALE ANNO COMPETENZA 2019		6.097,77		6.097,77
		2020	14944	IMPEGNO GENERATO IN APERTURA DC 11/2020 26/02/2020 I TOTALE ANNO COMPETENZA 2020		19.086,82		19.086,82
		2021	14004	IMPEGNO GENERATO IN APERTURA DG 257/2020 24/11/2020 E TOTALE ANNO COMPETENZA 2021		7.800,00	6.442,19	1.357,81
				TOTALE CAPITOLO 34522/0/0		146.676,45	6.442,19	140.234,26

P.D.C.	CAPITOLO	ANNO	IMP.	DESCRIZIONE PROVVEDIMENTO	C. AN. CDR V. EC.	ASSESTATO	MANDATI	RESIDUO
1 3 2 5	34713/0/0			*UTENZE	3014 1373 220			
		2020	14951	IMPEGNO GENERATO IN APERTURA DC 11/2020 26/02/2020 I		612,00		612,00
				TOTALE ANNO COMPETENZA 2020		612,00		612,00
				TOTALE CAPITOLO 34713/0/0		612,00		612,00
1 3 2 5	36213/0/0			*UTENZE	3051 1373 220			
		2017	12736	IMPEGNO GENERATO IN APERTURA DC 58/2017 27/07/2017 I		7.715,08		7.715,08
				TOTALE ANNO COMPETENZA 2017		7.715,08		7.715,08
		2019	13402	IMPEGNO GENERATO IN APERTURA DC 7/2019 24/01/2019 I		4.056,60		4.056,60
				TOTALE ANNO COMPETENZA 2019		4.056,60		4.056,60
		2020	14966	IMPEGNO GENERATO IN APERTURA DC 11/2020 26/02/2020 I		2.777,89		2.777,89
				TOTALE ANNO COMPETENZA 2020		2.777,89		2.777,89
		2021	14026	IMPEGNO GENERATO IN APERTURA DG 257/2020 24/11/2020 E		4.206,75	182,47	4.024,28
				TOTALE ANNO COMPETENZA 2021		4.206,75	182,47	4.024,28
				TOTALE CAPITOLO 36213/0/0		18.756,32	182,47	18.573,85
1 3 2 5	36313/0/0			*UTENZE	3052 1373 220			
		2020	14973	IMPEGNO GENERATO IN APERTURA DC 11/2020 26/02/2020 I		1.034,46		1.034,46
				TOTALE ANNO COMPETENZA 2020		1.034,46		1.034,46
				TOTALE CAPITOLO 36313/0/0		1.034,46		1.034,46

P.D.C.	CAPITOLO	ANNO	IMP.	DESCRIZIONE PROVVEDIMENTO	C. AN. CDR V. EC.	ASSESTATO	MANDATI	RESIDUO
1 3 2 5	36413/0/0			*UTENZE	3053 1373 220			
		2020	14980	IMPEGNO GENERATO IN APERTURA DC 11/2020 26/02/2020 I TOTALE ANNO COMPETENZA 2020		1.227,24		1.227,24
		2021	14040	IMPEGNO GENERATO IN APERTURA DG 257/2020 24/11/2020 E TOTALE ANNO COMPETENZA 2021		1.597,19	17,82	1.579,37
				TOTALE CAPITOLO 36413/0/0		2.824,43	17,82	2.806,61
1 3 2 5	36713/0/0			*UTENZE	3054 1373 220			
		2020	14987	IMPEGNO GENERATO IN APERTURA DC 11/2020 26/02/2020 I TOTALE ANNO COMPETENZA 2020		2.447,13		2.447,13
				TOTALE CAPITOLO 36713/0/0		2.447,13		2.447,13
1 3 2 5	36813/0/0			*UTENZE	3055 1373 220			
		2020	14992	IMPEGNO GENERATO IN APERTURA DC 11/2020 26/02/2020 I TOTALE ANNO COMPETENZA 2020		1.065,85		1.065,85
				TOTALE CAPITOLO 36813/0/0		1.065,85		1.065,85
1 3 2 5	37063/0/0			*UTENZE	2651 1373 220			
		2015	11227	IMPEGNO GENERATO IN APERTURA DC 53/2014 25/11/2014 I TOTALE ANNO COMPETENZA 2015		69.139,01		69.139,01
				TOTALE CAPITOLO 37063/0/0		69.139,01		69.139,01



P.D.C.	CAPITOLO	ANNO	IMP.	DESCRIZIONE PROVVEDIMENTO	C. AN. CDR V. EC.	ASSESTATO	MANDATI	RESIDUO
1 3 2 5	37213/0/0			*UTENZE	3057 1373 220			
		2020	15002	IMPEGNO GENERATO IN APERTURA DC 11/2020 26/02/2020 I TOTALE ANNO COMPETENZA 2020		69,98		69,98
		2021	14065	IMPEGNO GENERATO IN APERTURA DG 257/2020 24/11/2020 E TOTALE ANNO COMPETENZA 2021		434,17	289,51	144,66
				TOTALE CAPITOLO 37213/0/0		504,15	289,51	214,64
1 3 2 5	37413/0/0			*UTENZE	3058 1373 220			
		2020	15009	IMPEGNO GENERATO IN APERTURA DC 11/2020 26/02/2020 I TOTALE ANNO COMPETENZA 2020		1.074,89		1.074,89
		2021	14072	IMPEGNO GENERATO IN APERTURA DG 257/2020 24/11/2020 E TOTALE ANNO COMPETENZA 2021		1.459,34	164,80	1.294,54
				TOTALE CAPITOLO 37413/0/0		2.534,23	164,80	2.369,43
1 3 2 5	37513/0/0			*UTENZE	3059 1373 220			
		2020	15015	IMPEGNO GENERATO IN APERTURA DC 11/2020 26/02/2020 I TOTALE ANNO COMPETENZA 2020		460,40		460,40
		2021	14079	IMPEGNO GENERATO IN APERTURA DG 257/2020 24/11/2020 E TOTALE ANNO COMPETENZA 2021		605,64	24,53	581,11
				TOTALE CAPITOLO 37513/0/0		1.066,04	24,53	1.041,51

P.D.C.	CAPITOLO	ANNO	IMP.	DESCRIZIONE PROVVEDIMENTO	C. AN. CDR V. EC.	ASSESTATO	MANDATI	RESIDUO
1 3 2 5	38013/0/0			*UTENZE	2710 1373 220			
		2015	11242	IMPEGNO GENERATO IN APERTURA DC 53/2014 25/11/2014 I TOTALE ANNO COMPETENZA 2015		1.399,99		1.399,99
		2020	15022	IMPEGNO GENERATO IN APERTURA DC 11/2020 26/02/2020 I TOTALE ANNO COMPETENZA 2020		21.349,20		21.349,20
		2021	14085	IMPEGNO GENERATO IN APERTURA DG 257/2020 24/11/2020 E		59.965,36	44.836,10	15.129,26
		2021	14086	IMPEGNO GENERATO IN APERTURA DG 257/2020 24/11/2020 E TOTALE ANNO COMPETENZA 2021		34.854,68	7.201,33	27.653,35
				TOTALE ANNO COMPETENZA 2021		94.820,04	52.037,43	42.782,61
				TOTALE CAPITOLO 38013/0/0		117.569,23	52.037,43	65.531,80
1 3 2 5	39022/0/0			*UTENZE	2800 1373 220			
		2017	12799	IMPEGNO GENERATO IN APERTURA DC 58/2017 27/07/2017 I TOTALE ANNO COMPETENZA 2017		225.233,89		225.233,89
		2018	14719	IMPEGNO GENERATO IN APERTURA DC 47/2019 31/07/2019 E		130.425,82		130.425,82
		2018	16163	IMPEGNO GENERATO IN APERTURA DC 47/2019 31/07/2019 E TOTALE ANNO COMPETENZA 2018		120.833,61	116.776,24	4.057,37
		2019	13479	IMPEGNO GENERATO IN APERTURA DC 7/2019 24/01/2019 I TOTALE ANNO COMPETENZA 2019		251.259,43	116.776,24	134.483,19
				TOTALE ANNO COMPETENZA 2019		17.131,56		17.131,56

P.D.C.	CAPITOLO	ANNO	IMP.	DESCRIZIONE PROVVEDIMENTO	C. AN. CDR V. EC.	ASSESTATO	MANDATI	RESIDUO	
				TOTALE CAPITOLO		39022/0/0	493.624,88	116.776,24	376.848,64
1 3 2 5	39322/0/0			*UTENZE	2840 1373 220				
		2017	12803	IMPEGNO GENERATO IN APERTURA DC 58/2017 27/07/2017 I		137,80		137,80	
		2017	12804	IMPEGNO GENERATO IN APERTURA DC 58/2017 27/07/2017 I		2.617,46		2.617,46	
				TOTALE ANNO COMPETENZA 2017		2.755,26		2.755,26	
				TOTALE CAPITOLO		39322/0/0	2.755,26		2.755,26
1 3 2 5	39522/0/0			*UTENZE	2850 1373 220				
		2015	11249	IMPEGNO GENERATO IN APERTURA DC 53/2014 25/11/2014 I		2.078,64		2.078,64	
				TOTALE ANNO COMPETENZA 2015		2.078,64		2.078,64	
		2017	12809	IMPEGNO GENERATO IN APERTURA DC 58/2017 27/07/2017 I		916,90		916,90	
				TOTALE ANNO COMPETENZA 2017		916,90		916,90	
		2021	14094	IMPEGNO GENERATO IN APERTURA DG 257/2020 24/11/2020 E		4.635,06	1.227,22	3.407,84	
		2021	14095	IMPEGNO GENERATO IN APERTURA DG 257/2020 24/11/2020 E		3.302,48	2.542,82	759,66	
				TOTALE ANNO COMPETENZA 2021		7.937,54	3.770,04	4.167,50	
				TOTALE CAPITOLO		39522/0/0	10.933,08	3.770,04	7.163,04
1 3 2 5	39713/0/0			*UTENZE	2860 1373 220				
		2014	10929	IMPEGNO GENERATO IN APERTURA DC 77/2013 26/11/2013 I		2.836,32		2.836,32	
				TOTALE ANNO COMPETENZA 2014		2.836,32		2.836,32	

P.D.C.	CAPITOLO	ANNO	IMP.	DESCRIZIONE PROVVEDIMENTO	C. AN. CDR V. EC.	ASSESTATO	MANDATI	RESIDUO
		2017	12817	IMPEGNO GENERATO IN APERTURA DC 58/2017 27/07/2017 I TOTALE ANNO COMPETENZA 2017		3.169,00		3.169,00
		2019	13496	IMPEGNO GENERATO IN APERTURA DC 7/2019 24/01/2019 I TOTALE ANNO COMPETENZA 2019		12.277,49		12.277,49
		2020	15038	IMPEGNO GENERATO IN APERTURA DC 11/2020 26/02/2020 I TOTALE ANNO COMPETENZA 2020		7.030,46		7.030,46
		2021	14097	IMPEGNO GENERATO IN APERTURA DG 257/2020 24/11/2020 E		10.054,02	2.408,04	7.645,98
		2021	14098	IMPEGNO GENERATO IN APERTURA DG 257/2020 24/11/2020 E TOTALE ANNO COMPETENZA 2021		9.358,29	2.304,86	7.053,43
				TOTALE ANNO COMPETENZA 2021		19.412,31	4.712,90	14.699,41
				TOTALE CAPITOLO 39713/0/0		44.725,58	4.712,90	40.012,68
1 3 2 5	40013/0/0			*UTENZE	2900 1373 220			
		2020	15045	IMPEGNO GENERATO IN APERTURA DC 11/2020 26/02/2020 I TOTALE ANNO COMPETENZA 2020		910,00		910,00
				TOTALE ANNO COMPETENZA 2020		910,00		910,00
				TOTALE CAPITOLO 40013/0/0		910,00		910,00
1 3 2 5	40213/0/0			*UTENZE	3040 1373 220			
		2014	10935	IMPEGNO GENERATO IN APERTURA DC 77/2013 26/11/2013 I TOTALE ANNO COMPETENZA 2014		49.239,65		49.239,65
		2017	12832	IMPEGNO GENERATO IN APERTURA		15.442,84		15.442,84

P.D.C.	CAPITOLO	ANNO	IMP.	DESCRIZIONE PROVVEDIMENTO	C. AN. CDR V. EC.	ASSESTATO	MANDATI	RESIDUO
				DC 58/2017 27/07/2017 I TOTALE ANNO COMPETENZA 2017		15.442,84		15.442,84
		2019	13512	IMPEGNO GENERATO IN APERTURA DC 7/2019 24/01/2019 I		10.836,09		10.836,09
		2019	13513	IMPEGNO GENERATO IN APERTURA DC 7/2019 24/01/2019 I TOTALE ANNO COMPETENZA 2019		28.386,78		28.386,78
		2020	15052	IMPEGNO GENERATO IN APERTURA DC 11/2020 26/02/2020 I TOTALE ANNO COMPETENZA 2020		16.179,81		16.179,81
		2021	14111	IMPEGNO GENERATO IN APERTURA DG 257/2020 24/11/2020 E		26.423,99	6.992,22	19.431,77
		2021	14112	IMPEGNO GENERATO IN APERTURA DG 257/2020 24/11/2020 E TOTALE ANNO COMPETENZA 2021		20.506,18	1.004,35	19.501,83
				TOTALE ANNO COMPETENZA 2021		46.930,17	7.996,57	38.933,60
				TOTALE CAPITOLO 40213/0/0		167.015,34	7.996,57	159.018,77
1 3 2 5	40652/0/0			*UTENZE	2951 1373 220			
		2020	15060	IMPEGNO GENERATO IN APERTURA DC 11/2020 26/02/2020 I TOTALE ANNO COMPETENZA 2020		743,24		743,24
		2021	14121	IMPEGNO GENERATO IN APERTURA DG 257/2020 24/11/2020 E TOTALE ANNO COMPETENZA 2021		2.181,42	420,50	1.760,92
				TOTALE ANNO COMPETENZA 2021		2.181,42	420,50	1.760,92
				TOTALE CAPITOLO 40652/0/0		2.924,66	420,50	2.504,16
1 3 2 5	41602/0/0			*UTENZE	3050 1373 220			

P.D.C.	CAPITOLO	ANNO	IMP.	DESCRIZIONE PROVVEDIMENTO	C. AN. CDR V. EC.	ASSESTATO	MANDATI	RESIDUO
		2019	13539	IMPEGNO GENERATO IN APERTURA DC 7/2019 24/01/2019 I TOTALE ANNO COMPETENZA 2019		19.521,33		19.521,33
		2020	15071	IMPEGNO GENERATO IN APERTURA DC 11/2020 26/02/2020 I TOTALE ANNO COMPETENZA 2020		13.658,15		13.658,15
		2021	14130	IMPEGNO GENERATO IN APERTURA DG 257/2020 24/11/2020 E		27.622,51	15.486,74	12.135,77
		2021	14131	IMPEGNO GENERATO IN APERTURA DG 257/2020 24/11/2020 E TOTALE ANNO COMPETENZA 2021		16.303,98	142,93	16.161,05
				TOTALE CAPITOLO 41602/0/0		77.105,97	15.629,67	61.476,30
1 3 2 5	41698/0/0			*SPESE DI AMMINISTRAZIONE IMMOBILI DI PROPRIETA' (DISABILI)	3050 1349 214			
		2021	15370	IMPEGNI DI SPESA ED AUTORIZZAZIONE AL VERSAMENTO DI QUOTE CONDOMINIALI PER IMMOBILI DI PROPRIETA' CIVICA IN DIVERSE VIE. EURO 1.174.015,22. (COD. BENF. 7418) DD 106/2021 23/11/2021 E TOTALE ANNO COMPETENZA 2021		43.000,00	12.067,67	30.932,33
				TOTALE CAPITOLO 41698/0/0		43.000,00	12.067,67	30.932,33
1 3 2 5	42913/0/0			*UTENZE	3090 1373 220			
		2020	15106	IMPEGNO GENERATO IN APERTURA DC 11/2020 26/02/2020 I TOTALE ANNO COMPETENZA 2020		687,07		687,07
				TOTALE CAPITOLO 42913/0/0		687,07		687,07
1 3 2 5	44213/0/0			*UTENZE	3280 1373			

P.D.C.	CAPITOLO	ANNO	IMP.	DESCRIZIONE PROVVEDIMENTO	C. AN. CDR V. EC.	ASSESTATO	MANDATI	RESIDUO
					220			
		2021	14177	IMPEGNO GENERATO IN APERTURA DG 257/2020 24/11/2020 E		4.080,65	2.568,77	1.511,88
		2021	14178	IMPEGNO GENERATO IN APERTURA DG 257/2020 24/11/2020 E		2.243,92	552,14	1.691,78
				TOTALE ANNO COMPETENZA 2021		6.324,57	3.120,91	3.203,66
				TOTALE CAPITOLO 44213/0/0		6.324,57	3.120,91	3.203,66
1 3 2 5	44520/0/0			*UTENZE	3200 1373 220			
		2017	12900	IMPEGNO GENERATO IN APERTURA DC 58/2017 27/07/2017 I		12.126,18		12.126,18
				TOTALE ANNO COMPETENZA 2017		12.126,18		12.126,18
		2018	14831	IMPEGNO GENERATO IN APERTURA DC 47/2019 31/07/2019 E		10.465,95		10.465,95
				TOTALE ANNO COMPETENZA 2018		10.465,95		10.465,95
		2019	13609	IMPEGNO GENERATO IN APERTURA DC 7/2019 24/01/2019 I		12.730,84		12.730,84
				TOTALE ANNO COMPETENZA 2019		12.730,84		12.730,84
		2021	14182	IMPEGNO GENERATO IN APERTURA DG 257/2020 24/11/2020 E		1.000,00	904,06	95,94
				TOTALE ANNO COMPETENZA 2021		1.000,00	904,06	95,94
				TOTALE CAPITOLO 44520/0/0		36.322,97	904,06	35.418,91
1 3 2 5	44763/0/0			*UTENZE	3370 1373 220			
		2020	15124	IMPEGNO GENERATO IN APERTURA DC 11/2020 26/02/2020 I		1.120,00		1.120,00
				TOTALE ANNO COMPETENZA 2020		1.120,00		1.120,00
		2021	14186	IMPEGNO GENERATO IN APERTURA		1.220,00		1.220,00

P.D.C.	CAPITOLO	ANNO	IMP.	DESCRIZIONE PROVVEDIMENTO	C. AN. CDR V. EC.	ASSESTATO	MANDATI	RESIDUO
				DG 257/2020 24/11/2020 E TOTALE ANNO COMPETENZA 2021		1.220,00		1.220,00
				TOTALE CAPITOLO 44763/0/0		2.340,00		2.340,00
1 3 2 5	45022/0/0			*UTENZE	3400 1373 220			
		2019	13627	IMPEGNO GENERATO IN APERTURA DC 7/2019 24/01/2019 I TOTALE ANNO COMPETENZA 2019		3.065,27		3.065,27
				TOTALE CAPITOLO 45022/0/0		3.065,27		3.065,27
1 3 2 5	45025/0/0			*CONSUMI ACQUA	3400 1373 223			
		2017	12915	IMPEGNO GENERATO IN APERTURA DC 58/2017 27/07/2017 I TOTALE ANNO COMPETENZA 2017		76.427,99		76.427,99
		2018	14847	IMPEGNO GENERATO IN APERTURA DC 47/2019 31/07/2019 E TOTALE ANNO COMPETENZA 2018		50.837,94		50.837,94
		2019	13630	IMPEGNO GENERATO IN APERTURA DC 7/2019 24/01/2019 I TOTALE ANNO COMPETENZA 2019		57.449,26		57.449,26
		2020	15132	IMPEGNO GENERATO IN APERTURA DC 11/2020 26/02/2020 I TOTALE ANNO COMPETENZA 2020		32.086,99		32.086,99
		2021	14195	IMPEGNO GENERATO IN APERTURA DG 257/2020 24/11/2020 E TOTALE ANNO COMPETENZA 2021		103.265,98	22.902,06	80.363,92
				TOTALE CAPITOLO 45025/0/0		320.068,16	22.902,06	297.166,10



P.D.C.	CAPITOLO	ANNO	IMP.	DESCRIZIONE PROVVEDIMENTO	C. AN. CDR V. EC.	ASSESTATO	MANDATI	RESIDUO
1	3	2	5	45026/0/0				
				*CONSUMI PER ILLUMINAZIONE PUBBLICA	3460			
					1373			
					223			
		2018	14848	IMPEGNO GENERATO IN APERTURA DC 47/2019 31/07/2019 E TOTALE ANNO COMPETENZA 2018		1.163.514,45	102.747,35	1.060.767,10
		2019	13631	IMPEGNO GENERATO IN APERTURA DC 7/2019 24/01/2019 I TOTALE ANNO COMPETENZA 2019		584.846,20	9.084,40	575.761,80
		2020	15133	IMPEGNO GENERATO IN APERTURA DC 11/2020 26/02/2020 I TOTALE ANNO COMPETENZA 2020		529.568,78	1.699,81	527.868,97
				TOTALE CAPITOLO 45026/0/0		2.277.929,43	113.531,56	2.164.397,87
1	3	2	5	45027/0/0				
				*CONSUMI IDRICI E DI ENERGIA ELETTRICA FONTANE	3400			
					1373			
					223			
		2016	12571	IMPEGNO GENERATO IN APERTURA DC 56/2016 22/11/2016 I TOTALE ANNO COMPETENZA 2016		270.000,00		270.000,00
		2017	12917	IMPEGNO GENERATO IN APERTURA DC 58/2017 27/07/2017 I		183.508,55		183.508,55
		2017	13864	IMPEGNO GENERATO IN APERTURA DC 58/2017 27/07/2017 I TOTALE ANNO COMPETENZA 2017		30.000,00		30.000,00
		2018	14849	IMPEGNO GENERATO IN APERTURA DC 47/2019 31/07/2019 E		216.543,18		216.543,18
		2018	15189	IMPEGNO GENERATO IN APERTURA DC 47/2019 31/07/2019 E TOTALE ANNO COMPETENZA 2018		2.850,30		2.850,30
						219.393,48		219.393,48

P.D.C.	CAPITOLO	ANNO	IMP.	DESCRIZIONE PROVVEDIMENTO	C. AN. CDR V. EC.	ASSESTATO	MANDATI	RESIDUO
		2019	13632	IMPEGNO GENERATO IN APERTURA DC 7/2019 24/01/2019 I		40.545,81		40.545,81
		2019	14552	IMPEGNO GENERATO IN APERTURA DC 7/2019 24/01/2019 I TOTALE ANNO COMPETENZA 2019		42.500,00		42.500,00
		2020	15134	IMPEGNO GENERATO IN APERTURA DC 11/2020 26/02/2020 I		165.737,60		165.737,60
		2020	15135	IMPEGNO GENERATO IN APERTURA DC 11/2020 26/02/2020 I TOTALE ANNO COMPETENZA 2020		79.455,70		79.455,70
		2021	14197	IMPEGNO GENERATO IN APERTURA DG 257/2020 24/11/2020 E		253.194,48	205.502,73	47.691,75
		2021	14198	IMPEGNO GENERATO IN APERTURA DG 257/2020 24/11/2020 E TOTALE ANNO COMPETENZA 2021		122.484,02	54.880,39	67.603,63
				TOTALE ANNO COMPETENZA 2021		375.678,50	260.383,12	115.295,38
				TOTALE CAPITOLO 45027/0/0		1.406.819,64	260.383,12	1.146.436,52
1 3 2 5	45122/0/0			*UTENZE	3410 1373 220			
		2020	15141	IMPEGNO GENERATO IN APERTURA DC 11/2020 26/02/2020 I TOTALE ANNO COMPETENZA 2020		897,64		897,64
		2021	14204	IMPEGNO GENERATO IN APERTURA DG 257/2020 24/11/2020 E TOTALE ANNO COMPETENZA 2021		924,03	146,43	777,60
				TOTALE ANNO COMPETENZA 2021		924,03	146,43	777,60
				TOTALE CAPITOLO 45122/0/0		1.821,67	146,43	1.675,24
1 3 2 5	45140/0/0			*CONSUMI ENERGIA ELETTRICA PER TELECAMERE/SEGNALETICA	3410 1373 223			
		2017	12926	IMPEGNO GENERATO IN APERTURA		3.955,78		3.955,78

P.D.C.	CAPITOLO	ANNO	IMP.	DESCRIZIONE PROVVEDIMENTO	C. AN. CDR V. EC.	ASSESTATO	MANDATI	RESIDUO
				DC 58/2017 27/07/2017 I TOTALE ANNO COMPETENZA 2017		3.955,78		3.955,78
		2018	14858	IMPEGNO GENERATO IN APERTURA DC 47/2019 31/07/2019 E TOTALE ANNO COMPETENZA 2018		38.704,15		38.704,15
		2020	15143	IMPEGNO GENERATO IN APERTURA DC 11/2020 26/02/2020 I TOTALE ANNO COMPETENZA 2020		3.467,69		3.467,69
		2021	14206	IMPEGNO GENERATO IN APERTURA DG 257/2020 24/11/2020 E TOTALE ANNO COMPETENZA 2021		48.511,07	7.742,01	40.769,06
				TOTALE CAPITOLO 45140/0/0		94.638,69	7.742,01	86.896,68
1 3 2 5	45142/0/0			*CONSUMI ENERGIA ELETTRICA IMPIANTI SEMAFORICI	3410 1373 223			
		2018	14859	IMPEGNO GENERATO IN APERTURA DC 47/2019 31/07/2019 E TOTALE ANNO COMPETENZA 2018		37.342,34		37.342,34
		2019	13643	IMPEGNO GENERATO IN APERTURA DC 7/2019 24/01/2019 I TOTALE ANNO COMPETENZA 2019		22.349,16		22.349,16
		2020	15144	IMPEGNO GENERATO IN APERTURA DC 11/2020 26/02/2020 I TOTALE ANNO COMPETENZA 2020		77.098,71		77.098,71
		2021	14207	IMPEGNO GENERATO IN APERTURA DG 257/2020 24/11/2020 E TOTALE ANNO COMPETENZA 2021		63.537,62	47.425,91	16.111,71
				TOTALE CAPITOLO 45142/0/0		200.327,83	47.425,91	152.901,92

P.D.C.	CAPITOLO	ANNO	IMP.	DESCRIZIONE PROVVEDIMENTO	C. AN. CDR V. EC.	ASSESTATO	MANDATI	RESIDUO
1 3 2 5	45170/0/0			*SPESE DI AMMINISTRAZIONE IMMOBILI DI PROPRIETA'	3410 1349 214			
		2020	13443	IMPEGNI DI SPESA ED AUTORIZZAZIONE AL VERSAMENTO DI QUOTE CONDOMINIALI PER IMMOBILI DI PROPRIETA; CIVICA IN DIVERSE VIE. EURO 1.337.477,57. (COD. BENF. 7418). DD 170/2020 23/11/2020 E TOTALE ANNO COMPETENZA 2020		1.000,00		1.000,00
		2021	15374	IMPEGNI DI SPESA ED AUTORIZZAZIONE AL VERSAMENTO DI QUOTE CONDOMINIALI PER IMMOBILI DI PROPRIETA; CIVICA IN DIVERSE VIE. EURO 1.174.015,22. (COD. BENF. 7418) DD 106/2021 23/11/2021 E TOTALE ANNO COMPETENZA 2021		2.000,00		2.000,00
				TOTALE CAPITOLO 45170/0/0		3.000,00		3.000,00
1 3 2 5	46672/0/0			*UTENZE	3510 1373 220			
		2020	15157	IMPEGNO GENERATO IN APERTURA DC 11/2020 26/02/2020 I TOTALE ANNO COMPETENZA 2020		750,00		750,00
				TOTALE CAPITOLO 46672/0/0		750,00		750,00
1 3 2 5	50013/0/0			*UTENZE	3810 1373 220			
		2020	15163	IMPEGNO GENERATO IN APERTURA DC 11/2020 26/02/2020 I		4.547,56		4.547,56
		2020	15164	IMPEGNO GENERATO IN APERTURA DC 11/2020 26/02/2020 I		10.565,44		10.565,44
		2020	15165	IMPEGNO GENERATO IN APERTURA DC 11/2020 26/02/2020 I TOTALE ANNO COMPETENZA 2020		31.796,57	9.124,62	22.671,95
						46.909,57	9.124,62	37.784,95

P.D.C.	CAPITOLO	ANNO	IMP.	DESCRIZIONE PROVVEDIMENTO	C. AN. CDR V. EC.	ASSESTATO	MANDATI	RESIDUO
		2021	14223	IMPEGNO GENERATO IN APERTURA DG 257/2020 24/11/2020 E		61.896,74	50.397,13	11.499,61
		2021	14224	IMPEGNO GENERATO IN APERTURA DG 257/2020 24/11/2020 E		20.129,42	14.772,00	5.357,42
		2021	14225	IMPEGNO GENERATO IN APERTURA DG 257/2020 24/11/2020 E		61.726,28	38.806,51	22.919,77
				TOTALE ANNO COMPETENZA 2021		143.752,44	103.975,64	39.776,80
				TOTALE CAPITOLO 50013/0/0		190.662,01	113.100,26	77.561,75
1 3 2 5	51012/0/0			*UTENZE	3830 1373 220			
		2020	15173	IMPEGNO GENERATO IN APERTURA DC 11/2020 26/02/2020 I		349,32		349,32
				TOTALE ANNO COMPETENZA 2020		349,32		349,32
		2021	14231	IMPEGNO GENERATO IN APERTURA DG 257/2020 24/11/2020 E		1.096,36	15,07	1.081,29
				TOTALE ANNO COMPETENZA 2021		1.096,36	15,07	1.081,29
				TOTALE CAPITOLO 51012/0/0		1.445,68	15,07	1.430,61
1 3 2 5	51013/0/0			*UTENZE (AREA COMMERCIALE)	3830 1373 220			
		2017	12955	IMPEGNO GENERATO IN APERTURA DC 58/2017 27/07/2017 I		3.433,06		3.433,06
				TOTALE ANNO COMPETENZA 2017		3.433,06		3.433,06
		2020	15175	IMPEGNO GENERATO IN APERTURA DC 11/2020 26/02/2020 I		37.577,15		37.577,15
		2020	15176	IMPEGNO GENERATO IN APERTURA DC 11/2020 26/02/2020 I		27.748,57		27.748,57
		2020	15177	IMPEGNO GENERATO IN APERTURA DC 11/2020		63.950,00		63.950,00

P.D.C.	CAPITOLO	ANNO	IMP.	DESCRIZIONE PROVVEDIMENTO	C. AN. CDR V. EC.	ASSESTATO	MANDATI	RESIDUO
				26/02/2020 I TOTALE ANNO COMPETENZA 2020		129.275,72		129.275,72
		2021	14233	IMPEGNO GENERATO IN APERTURA DG 257/2020		37.490,71	18.400,08	19.090,63
				24/11/2020 E				
		2021	14234	IMPEGNO GENERATO IN APERTURA DG 257/2020		122.554,80	31.056,20	91.498,60
				24/11/2020 E				
				TOTALE ANNO COMPETENZA 2021		160.045,51	49.456,28	110.589,23
				TOTALE CAPITOLO 51013/0/0		292.754,29	49.456,28	243.298,01
1 3 2 5	51050/0/0			*SPESE DI AMMINISTRAZIONE IMMOBILI DI PROPRIETA'	3830 1349 214			
		2021	15375	IMPEGNI DI SPESA ED AUTORIZZAZIONE AL VERSAMENTO DI QUOTE CONDOMINIALI PER IMMOBILI DI PROPRIETA' CIVICA IN DIVERSE VIE. EURO 1.174.015,22. (COD. BENF. 7418) DD 106/2021		1.937,30		1.937,30
				23/11/2021 E				
				TOTALE ANNO COMPETENZA 2021		1.937,30		1.937,30
				TOTALE CAPITOLO 51050/0/0		1.937,30		1.937,30
1 3 2 5	52813/0/0			*UTENZE	3950 1373 220			
		2020	15190	IMPEGNO GENERATO IN APERTURA DC 11/2020		3.127,57		3.127,57
				26/02/2020 I				
				TOTALE ANNO COMPETENZA 2020		3.127,57		3.127,57
		2021	14249	IMPEGNO GENERATO IN APERTURA DG 257/2020		4.568,19	35,61	4.532,58
				24/11/2020 E				
				TOTALE ANNO COMPETENZA 2021		4.568,19	35,61	4.532,58
				TOTALE CAPITOLO 52813/0/0		7.695,76	35,61	7.660,15
1 3 2 5	56613/0/0			*UTENZE	4080 1373 220			
		2020	15197	IMPEGNO GENERATO IN APERTURA		359,22		359,22

P.D.C.	CAPITOLO	ANNO	IMP.	DESCRIZIONE PROVVEDIMENTO	C. AN. CDR V. EC.	ASSESTATO	MANDATI	RESIDUO
				DC 11/2020 26/02/2020 I TOTALE ANNO COMPETENZA 2020		359,22		359,22
				TOTALE CAPITOLO	56613/0/0	359,22		359,22
1 3 2 5	62118/0/0			*UTENZE	201 1373 220			
		2020	15228	IMPEGNO GENERATO IN APERTURA DC 11/2020 26/02/2020 I TOTALE ANNO COMPETENZA 2020		1.000,00		1.000,00
				TOTALE CAPITOLO	62118/0/0	1.000,00		1.000,00
1 3 2 5	62168/0/0			*UTENZE	202 1373 220			
		2020	15235	IMPEGNO GENERATO IN APERTURA DC 11/2020 26/02/2020 I TOTALE ANNO COMPETENZA 2020		2.335,18		2.335,18
		2021	14291	IMPEGNO GENERATO IN APERTURA DG 257/2020 24/11/2020 E TOTALE ANNO COMPETENZA 2021		8.579,13	3.290,01	5.289,12
				TOTALE CAPITOLO	62168/0/0	10.914,31	3.290,01	7.624,30
1 3 2 5	62218/0/0			*UTENZE	203 1373 220			
		2019	14136	IMPEGNO GENERATO IN APERTURA DC 7/2019 24/01/2019 I		2.846,84		2.846,84
		2019	14137	IMPEGNO GENERATO IN APERTURA DC 7/2019 24/01/2019 I TOTALE ANNO COMPETENZA 2019		8.294,06		8.294,06
		2020	15242	IMPEGNO GENERATO IN APERTURA DC 11/2020 26/02/2020 I		11.140,90		11.140,90
				TOTALE ANNO COMPETENZA 2019		2.095,56		2.095,56

P.D.C.	CAPITOLO	ANNO	IMP.	DESCRIZIONE PROVVEDIMENTO	C. AN. CDR V. EC.	ASSESTATO	MANDATI	RESIDUO
				TOTALE ANNO COMPETENZA 2020		2.095,56		2.095,56
		2021	14299	IMPEGNO GENERATO IN APERTURA DG 257/2020 24/11/2020 E		3.017,06	14,82	3.002,24
				TOTALE ANNO COMPETENZA 2021		3.017,06	14,82	3.002,24
				TOTALE CAPITOLO 62218/0/0		16.253,52	14,82	16.238,70
1 3 2 5	62268/0/0			*UTENZE	204 1373 220			
		2020	15249	IMPEGNO GENERATO IN APERTURA DC 11/2020 26/02/2020 I		961,55		961,55
				TOTALE ANNO COMPETENZA 2020		961,55		961,55
		2021	14306	IMPEGNO GENERATO IN APERTURA DG 257/2020 24/11/2020 E		629,78	24,48	605,30
				TOTALE ANNO COMPETENZA 2021		629,78	24,48	605,30
				TOTALE CAPITOLO 62268/0/0		1.591,33	24,48	1.566,85
1 3 2 5	62318/0/0			*UTENZE	205 1373 220			
		2014	11027	IMPEGNO GENERATO IN APERTURA DC 77/2013 26/11/2013 I		4.629,72		4.629,72
				TOTALE ANNO COMPETENZA 2014		4.629,72		4.629,72
		2017	13376	IMPEGNO GENERATO IN APERTURA DC 58/2017 27/07/2017 I		6.010,09		6.010,09
				TOTALE ANNO COMPETENZA 2017		6.010,09		6.010,09
		2019	14154	IMPEGNO GENERATO IN APERTURA DC 7/2019 24/01/2019 I		8.870,01		8.870,01
				TOTALE ANNO COMPETENZA 2019		8.870,01		8.870,01
		2020	15255	IMPEGNO GENERATO IN APERTURA DC 11/2020 26/02/2020 I		1.549,66		1.549,66



P.D.C.	CAPITOLO	ANNO	IMP.	DESCRIZIONE PROVVEDIMENTO	C. AN. CDR V. EC.	ASSESTATO	MANDATI	RESIDUO
				TOTALE ANNO COMPETENZA 2020		1.549,66		1.549,66
		2021	14313	IMPEGNO GENERATO IN APERTURA DG 257/2020 24/11/2020 E		1.655,26	0,97	1.654,29
				TOTALE ANNO COMPETENZA 2021		1.655,26	0,97	1.654,29
				TOTALE CAPITOLO 62318/0/0		22.714,74	0,97	22.713,77
1 3 2 5	62368/0/0			*UTENZE	206 1373 220			
		2017	13383	IMPEGNO GENERATO IN APERTURA DC 58/2017 27/07/2017 I		2.748,75		2.748,75
				TOTALE ANNO COMPETENZA 2017		2.748,75		2.748,75
		2020	15262	IMPEGNO GENERATO IN APERTURA DC 11/2020 26/02/2020 I		1.692,99		1.692,99
				TOTALE ANNO COMPETENZA 2020		1.692,99		1.692,99
		2021	14320	IMPEGNO GENERATO IN APERTURA DG 257/2020 24/11/2020 E		1.863,83	354,59	1.509,24
				TOTALE ANNO COMPETENZA 2021		1.863,83	354,59	1.509,24
				TOTALE CAPITOLO 62368/0/0		6.305,57	354,59	5.950,98
1 3 2 5	62418/0/0			*UTENZE	207 1373 220			
		2017	13391	IMPEGNO GENERATO IN APERTURA DC 58/2017 27/07/2017 I		3.789,90		3.789,90
				TOTALE ANNO COMPETENZA 2017		3.789,90		3.789,90
		2018	14972	IMPEGNO GENERATO IN APERTURA DC 47/2019 31/07/2019 E		5.135,65		5.135,65
				TOTALE ANNO COMPETENZA 2018		5.135,65		5.135,65
		2019	14172	IMPEGNO GENERATO IN APERTURA DC 7/2019 24/01/2019 I		3.125,38		3.125,38

P.D.C.	CAPITOLO	ANNO	IMP.	DESCRIZIONE PROVVEDIMENTO	C. AN. CDR V. EC.	ASSESTATO	MANDATI	RESIDUO
				TOTALE ANNO COMPETENZA 2019		3.125,38		3.125,38
		2020	15268	IMPEGNO GENERATO IN APERTURA DC 11/2020 26/02/2020 I		1.508,47		1.508,47
				TOTALE ANNO COMPETENZA 2020		1.508,47		1.508,47
		2021	14327	IMPEGNO GENERATO IN APERTURA DG 257/2020 24/11/2020 E		1.501,54	124,99	1.376,55
				TOTALE ANNO COMPETENZA 2021		1.501,54	124,99	1.376,55
				TOTALE CAPITOLO 62418/0/0		15.060,94	124,99	14.935,95
1 3 2 5	62568/0/0			*UTENZE	209 1373 220			
		2017	13401	IMPEGNO GENERATO IN APERTURA DC 58/2017 27/07/2017 I		2.229,87		2.229,87
				TOTALE ANNO COMPETENZA 2017		2.229,87		2.229,87
		2020	15276	IMPEGNO GENERATO IN APERTURA DC 11/2020 26/02/2020 I		313,95		313,95
				TOTALE ANNO COMPETENZA 2020		313,95		313,95
		2021	14334	IMPEGNO GENERATO IN APERTURA DG 257/2020 24/11/2020 E		985,25	105,30	879,95
				TOTALE ANNO COMPETENZA 2021		985,25	105,30	879,95
				TOTALE CAPITOLO 62568/0/0		3.529,07	105,30	3.423,77
1 3 2 5	63163/0/0			*SPESE DI AMMINISTRAZIONE IMMOBILI DI PROPRIETA'	302 1349 214			
		2021	15377	IMPEGNI DI SPESA ED AUTORIZZAZIONE AL VERSAMENTO DI QUOTE CONDOMINIALI PER IMMOBILI DI PROPRIETA; CIVICA IN DIVERSE VIE. EURO 1.174.015,22. (COD. BENF. 7418) DD 106/2021 23/11/2021 E		10.500,00		10.500,00
				TOTALE ANNO COMPETENZA 2021		10.500,00		10.500,00

P.D.C.	CAPITOLO	ANNO	IMP.	DESCRIZIONE PROVVEDIMENTO	C. AN. CDR V. EC.	ASSESTATO	MANDATI	RESIDUO
				TOTALE CAPITOLO	63163/0/0	10.500,00		10.500,00
1 3 2 5	63263/0/0			*SPESE DI AMMINISTRAZIONE IMMOBILI DI PROPRIETA'	304 1349 214			
		2021	15380	IMPEGNI DI SPESA ED AUTORIZZAZIONE AL VERSAMENTO DI QUOTE CONDOMINIALI PER IMMOBILI DI PROPRIETA' CIVICA IN DIVERSE VIE. EURO 1.174.015,22. (COD. BENF. 7418) DD 106/2021 23/11/2021 E TOTALE ANNO COMPETENZA 2021		850,00		850,00
				TOTALE CAPITOLO	63263/0/0	850,00		850,00
1 3 2 5	63813/0/0			*UTENZE	2193 1373 220			
		2020	15303	IMPEGNO GENERATO IN APERTURA DC 11/2020 26/02/2020 I TOTALE ANNO COMPETENZA 2020		1.736,96		1.736,96
		2021	14354	IMPEGNO GENERATO IN APERTURA DG 257/2020 24/11/2020 E TOTALE ANNO COMPETENZA 2021		1.840,00		1.840,00
				TOTALE CAPITOLO	63813/0/0	3.576,96		3.576,96
1 3 2 5	68423/0/0			*SPESE DI AMMINISTRAZIONE IMMOBILI DI PROPRIETA'	309 1349 214			
		2020	13447	IMPEGNI DI SPESA ED AUTORIZZAZIONE AL VERSAMENTO DI QUOTE CONDOMINIALI PER IMMOBILI DI PROPRIETA' CIVICA IN DIVERSE VIE. EURO 1.337.477,57. (COD. BENF. 7418). DD 170/2020 23/11/2020 E TOTALE ANNO COMPETENZA 2020		807,31		807,31
		2021	15384	IMPEGNI DI SPESA ED AUTORIZZAZIONE AL VERSAMENTO DI QUOTE CONDOMINIALI PER IMMOBILI DI PROPRIETA' CIVICA IN DIVERSE VIE. EURO 1.174.015,22. (COD. BENF. 7418)		2.500,00	297,85	2.202,15

P.D.C.	CAPITOLO	ANNO	IMP.	DESCRIZIONE PROVVEDIMENTO	C. AN. CDR V. EC.	ASSESTATO	MANDATI	RESIDUO
				DD 106/2021 23/11/2021 E TOTALE ANNO COMPETENZA 2021		2.500,00	297,85	2.202,15
				TOTALE CAPITOLO 68423/0/0		3.307,31	297,85	3.009,46
1 3 2 5	68518/0/0			*UTENZE	4701 1373 220			
		2020	15310	IMPEGNO GENERATO IN APERTURA DC 11/2020 26/02/2020 I TOTALE ANNO COMPETENZA 2020		1.690,45		1.690,45
		2021	14361	IMPEGNO GENERATO IN APERTURA DG 257/2020 24/11/2020 E TOTALE ANNO COMPETENZA 2021		2.383,90	163,62	2.220,28
				TOTALE CAPITOLO 68518/0/0		4.074,35	163,62	3.910,73
1 3 2 5	68568/0/0			*UTENZE	4702 1373 220			
		2019	14235	IMPEGNO GENERATO IN APERTURA DC 7/2019 24/01/2019 I TOTALE ANNO COMPETENZA 2019		285,25		285,25
		2020	15320	IMPEGNO GENERATO IN APERTURA DC 11/2020 26/02/2020 I TOTALE ANNO COMPETENZA 2020		6.189,73		6.189,73
		2021	14367	IMPEGNO GENERATO IN APERTURA DG 257/2020 24/11/2020 E		10.479,44	5.497,67	4.981,77
		2021	14368	IMPEGNO GENERATO IN APERTURA DG 257/2020 24/11/2020 E TOTALE ANNO COMPETENZA 2021		7.430,64	95,15	7.335,49
				TOTALE CAPITOLO 68568/0/0		17.910,08	5.592,82	12.317,26
				TOTALE CAPITOLO 68568/0/0		24.385,06	5.592,82	18.792,24
1 3 2 5	68618/0/0			*UTENZE	4703			

P.D.C.	CAPITOLO	ANNO	IMP.	DESCRIZIONE PROVVEDIMENTO	C. AN. CDR V. EC.	ASSESTATO	MANDATI	RESIDUO
					1373 220			
		2020	15326	IMPEGNO GENERATO IN APERTURA DC 11/2020 26/02/2020 I TOTALE ANNO COMPETENZA 2020		1.022,18		1.022,18
						1.022,18		1.022,18
		2021	14375	IMPEGNO GENERATO IN APERTURA DG 257/2020 24/11/2020 E TOTALE ANNO COMPETENZA 2021		1.297,81	32,69	1.265,12
						1.297,81	32,69	1.265,12
				TOTALE CAPITOLO 68618/0/0		2.319,99	32,69	2.287,30
1 3 2 5	68668/0/0			*UTENZE	4704 1373 220			
		2020	15332	IMPEGNO GENERATO IN APERTURA DC 11/2020 26/02/2020 I TOTALE ANNO COMPETENZA 2020		959,62		959,62
						959,62		959,62
				TOTALE CAPITOLO 68668/0/0		959,62		959,62
1 3 2 5	68718/0/0			*UTENZE	4705 1373 220			
		2020	15338	IMPEGNO GENERATO IN APERTURA DC 11/2020 26/02/2020 I TOTALE ANNO COMPETENZA 2020		811,77		811,77
						811,77		811,77
		2021	14389	IMPEGNO GENERATO IN APERTURA DG 257/2020 24/11/2020 E TOTALE ANNO COMPETENZA 2021		855,42	366,76	488,66
						855,42	366,76	488,66
				TOTALE CAPITOLO 68718/0/0		1.667,19	366,76	1.300,43
1 3 2 5	68768/0/0			*UTENZE	4706 1373 220			
		2020	15344	IMPEGNO GENERATO IN APERTURA DC 11/2020 26/02/2020 I		2.779,98		2.779,98

P.D.C.	CAPITOLO	ANNO	IMP.	DESCRIZIONE PROVVEDIMENTO	C. AN. CDR V. EC.	ASSESTATO	MANDATI	RESIDUO
				TOTALE ANNO COMPETENZA 2020		2.779,98		2.779,98
		2021	14396	IMPEGNO GENERATO IN APERTURA DG 257/2020 24/11/2020 E		4.396,98	543,20	3.853,78
				TOTALE ANNO COMPETENZA 2021		4.396,98	543,20	3.853,78
				TOTALE CAPITOLO 68768/0/0		7.176,96	543,20	6.633,76
1 3 2 5	68818/0/0			*UTENZE	4707 1373 220			
		2017	13457	IMPEGNO GENERATO IN APERTURA DC 58/2017 27/07/2017 I		2.118,61		2.118,61
				TOTALE ANNO COMPETENZA 2017		2.118,61		2.118,61
		2018	15053	IMPEGNO GENERATO IN APERTURA DC 47/2019 31/07/2019 E		3.476,87		3.476,87
				TOTALE ANNO COMPETENZA 2018		3.476,87		3.476,87
		2019	14280	IMPEGNO GENERATO IN APERTURA DC 7/2019 24/01/2019 I		2.717,28		2.717,28
				TOTALE ANNO COMPETENZA 2019		2.717,28		2.717,28
		2020	15351	IMPEGNO GENERATO IN APERTURA DC 11/2020 26/02/2020 I		1.422,88		1.422,88
				TOTALE ANNO COMPETENZA 2020		1.422,88		1.422,88
		2021	14403	IMPEGNO GENERATO IN APERTURA DG 257/2020 24/11/2020 E		2.082,82	796,39	1.286,43
				TOTALE ANNO COMPETENZA 2021		2.082,82	796,39	1.286,43
				TOTALE CAPITOLO 68818/0/0		11.818,46	796,39	11.022,07
1 3 2 5	68868/0/0			*UTENZE	4708 1373 220			
		2020	15358	IMPEGNO GENERATO IN APERTURA DC 11/2020 26/02/2020 I		1.142,99		1.142,99

P.D.C.	CAPITOLO	ANNO	IMP.	DESCRIZIONE PROVVEDIMENTO	C. AN. CDR V. EC.	ASSESTATO	MANDATI	RESIDUO
				TOTALE ANNO COMPETENZA 2020		1.142,99		1.142,99
		2021	14410	IMPEGNO GENERATO IN APERTURA DG 257/2020 24/11/2020 E		1.972,77	37,28	1.935,49
				TOTALE ANNO COMPETENZA 2021		1.972,77	37,28	1.935,49
				TOTALE CAPITOLO 68868/0/0		3.115,76	37,28	3.078,48
1 3 2 5	68918/0/0			*UTENZE	4709 1373 220			
		2020	15365	IMPEGNO GENERATO IN APERTURA DC 11/2020 26/02/2020 I		1.856,67		1.856,67
				TOTALE ANNO COMPETENZA 2020		1.856,67		1.856,67
		2021	14417	IMPEGNO GENERATO IN APERTURA DG 257/2020 24/11/2020 E		1.907,73	561,32	1.346,41
				TOTALE ANNO COMPETENZA 2021		1.907,73	561,32	1.346,41
				TOTALE CAPITOLO 68918/0/0		3.764,40	561,32	3.203,08
1 3 2 5	69213/0/0			*UTENZE	1552 1373 220			
		2014	11090	IMPEGNO GENERATO IN APERTURA DC 77/2013 26/11/2013 I		43.771,77		43.771,77
				TOTALE ANNO COMPETENZA 2014		43.771,77		43.771,77
		2017	13478	IMPEGNO GENERATO IN APERTURA DC 58/2017 27/07/2017 I		3.531,17		3.531,17
				TOTALE ANNO COMPETENZA 2017		3.531,17		3.531,17
		2018	15077	IMPEGNO GENERATO IN APERTURA DC 47/2019 31/07/2019 E		301,29		301,29
				TOTALE ANNO COMPETENZA 2018		301,29		301,29
		2020	15372	IMPEGNO GENERATO IN APERTURA DC 11/2020 26/02/2020 I		980,00		980,00

P.D.C.	CAPITOLO	ANNO	IMP.	DESCRIZIONE PROVVEDIMENTO	C. AN. CDR V. EC.	ASSESTATO	MANDATI	RESIDUO
				TOTALE ANNO COMPETENZA 2020		980,00		980,00
				TOTALE CAPITOLO	69213/0/0	48.584,23		48.584,23
1 3 2 5	69313/0/0			*UTENZE	1553 1373 220			
		2020	15379	IMPEGNO GENERATO IN APERTURA DC 11/2020 26/02/2020 I		2.748,31		2.748,31
				TOTALE ANNO COMPETENZA 2020		2.748,31		2.748,31
		2021	14431	IMPEGNO GENERATO IN APERTURA DG 257/2020 24/11/2020 E		4.481,98	307,77	4.174,21
				TOTALE ANNO COMPETENZA 2021		4.481,98	307,77	4.174,21
				TOTALE CAPITOLO	69313/0/0	7.230,29	307,77	6.922,52
1 3 2 5	69413/0/0			*UTENZE	1554 1373 220			
		2020	15386	IMPEGNO GENERATO IN APERTURA DC 11/2020 26/02/2020 I		1.095,75		1.095,75
				TOTALE ANNO COMPETENZA 2020		1.095,75		1.095,75
				TOTALE CAPITOLO	69413/0/0	1.095,75		1.095,75
1 3 2 5	69513/0/0			*UTENZE	1555 1373 220			
		2018	15097	IMPEGNO GENERATO IN APERTURA DC 47/2019 31/07/2019 E		3.262,02		3.262,02
				TOTALE ANNO COMPETENZA 2018		3.262,02		3.262,02
		2020	15391	IMPEGNO GENERATO IN APERTURA DC 11/2020 26/02/2020 I		826,20		826,20
		2020	15392	IMPEGNO GENERATO IN APERTURA DC 11/2020 26/02/2020 I		1.785,07		1.785,07
				TOTALE ANNO COMPETENZA 2020		2.611,27		2.611,27



P.D.C.	CAPITOLO	ANNO	IMP.	DESCRIZIONE PROVVEDIMENTO	C. AN. CDR V. EC.	ASSESTATO	MANDATI	RESIDUO
		2021	14445	IMPEGNO GENERATO IN APERTURA DG 257/2020 24/11/2020 E TOTALE ANNO COMPETENZA 2021		3.521,30	457,15	3.064,15
				TOTALE ANNO COMPETENZA 2021		3.521,30	457,15	3.064,15
				TOTALE CAPITOLO 69513/0/0		9.394,59	457,15	8.937,44
1 3 2 5	69613/0/0			*UTENZE	1556 1373 220			
		2014	11105	IMPEGNO GENERATO IN APERTURA DC 77/2013 26/11/2013 I TOTALE ANNO COMPETENZA 2014		8.251,32		8.251,32
				TOTALE ANNO COMPETENZA 2014		8.251,32		8.251,32
		2020	15399	IMPEGNO GENERATO IN APERTURA DC 11/2020 26/02/2020 I TOTALE ANNO COMPETENZA 2020		3.953,50		3.953,50
				TOTALE ANNO COMPETENZA 2020		3.953,50		3.953,50
		2021	14452	IMPEGNO GENERATO IN APERTURA DG 257/2020 24/11/2020 E TOTALE ANNO COMPETENZA 2021		5.180,05	529,41	4.650,64
				TOTALE ANNO COMPETENZA 2021		5.180,05	529,41	4.650,64
				TOTALE CAPITOLO 69613/0/0		17.384,87	529,41	16.855,46
1 3 2 5	69713/0/0			*UTENZE	1557 1373 220			
		2019	14348	IMPEGNO GENERATO IN APERTURA DC 7/2019 24/01/2019 I TOTALE ANNO COMPETENZA 2019		2.734,60		2.734,60
				TOTALE ANNO COMPETENZA 2019		2.734,60		2.734,60
		2020	15406	IMPEGNO GENERATO IN APERTURA DC 11/2020 26/02/2020 I TOTALE ANNO COMPETENZA 2020		6.838,83		6.838,83
				TOTALE ANNO COMPETENZA 2020		6.838,83		6.838,83
		2021	14458	IMPEGNO GENERATO IN APERTURA DG 257/2020 24/11/2020 E		8.761,61	2.471,16	6.290,45
		2021	14459	IMPEGNO GENERATO IN APERTURA DG 257/2020		13.099,03	2.856,82	10.242,21

P.D.C.	CAPITOLO	ANNO	IMP.	DESCRIZIONE PROVVEDIMENTO	C. AN. CDR V. EC.	ASSESTATO	MANDATI	RESIDUO
				24/11/2020 E TOTALE ANNO COMPETENZA 2021		21.860,64	5.327,98	16.532,66
				TOTALE CAPITOLO	69713/0/0	31.434,07	5.327,98	26.106,09
1 3 2 5	69913/0/0			*UTENZE	1559 1373 220			
		2021	14466	IMPEGNO GENERATO IN APERTURA DG 257/2020 24/11/2020 E TOTALE ANNO COMPETENZA 2021		1.253,20	167,92	1.085,28
				TOTALE CAPITOLO	69913/0/0	1.253,20	167,92	1.085,28
1 3 2 7	1568/0/0			*CONCESSIONI PASSIVE	297 1349 226			
		2021	16909	CONCESSIONI DEMANIALI MARITTIME INTERCORRENTI CON AUTORITA' DI SISTEMA PORTUALE DEL MAR LIGURE OCCIDENTALE RELATIVE AI COMPENDI DEMANIALI DELLA FOCE (ARCH.217/50), DEI CAPANNONI EX ANSALDO DD 134/2021 21/12/2021 E TOTALE ANNO COMPETENZA 2021		2.500,00		2.500,00
				TOTALE CAPITOLO	1568/0/0	2.500,00		2.500,00
1 3 2 7	1614/0/0			*NOLEGGIO ATTREZZATURE D'UFFICIO	70 1012 213			
		2019	8	SERVIZIO DI NOLEGGIO FOTOCOPIATORI MULTIFUNZIONE PER GLI UFFICI COMUNALI MEDIANTE ADESIONE ALLA CONVENZIONE CONSIP "APPARECCHIATURE MULTIFUNZIONE 24 - NOLEGGIO" SUDDIVISA IN N. 4 LOTTI PER IL DD 217/2015 14/09/2015 E TOTALE ANNO COMPETENZA 2019		8.074,29		8.074,29
		2020	2	SERVIZIO DI NOLEGGIO FOTOCOPIATORI MULTIFUNZIONE PER GLI UFFICI COMUNALI MEDIANTE ADESIONE ALLA CONVENZIONE CONSIP "APPARECCHIATURE MULTIFUNZIONE 24 -		425,02	67,17	357,85

P.D.C.	CAPITOLO	ANNO	IMP.	DESCRIZIONE PROVVEDIMENTO	C. AN. CDR V. EC.	ASSESTATO	MANDATI	RESIDUO
				NOLEGGIO" SUDDIVISA IN N. 4 LOTTI PER IL DD 217/2015 14/09/2015 E				
		2020	4	SERVIZIO DI NOLEGGIO FOTOCOPIATORI MULTIFUNZIONE PER GLI UFFICI COMUNALI MEDIANTE ADESIONE ALLA CONVENZIONE CONSIP "APPARECCHIATURE MULTIFUNZIONE 24 - NOLEGGIO" SUDDIVISA IN N. 4 LOTTI PER IL DD 217/2015 14/09/2015 E		27,46		27,46
		2020	38	SERVIZIO DI NOLEGGIO FOTOCOPIATORE MULTIFUNZIONE OLIVETTI D-COPIA 6004MF C PER LA CIVICA DEPOSITERIA DELLA DIREZIONE POLIZIA MUNICIPALE' MEDIANTE ADESIONE ALLA CONVENZIONE CONSIP "APPARECCHIATURE DD 239/2017 02/11/2017 E		1,96		1,96
		2020	88	ASSEGNAZIONE AD ARIONI INFORMATICA SRL DEL SERVIZIO DI NOLEGGIO ED ASSISTENZA TECNICA DI N° 3 SISTEMI DI COPIATURA MULTIFUNZIONE A BASSO IMPATTO AMBIENTALE PER CENTRI STAMPA PER IL PERIODO DD 97/2018 16/05/2018 E		127,28		127,28
		2020	986	ASSEGNAZIONE A KYOCERA DOCUMENT SOLUTIONS ITALIA SPA DEL SERVIZIO DI NOLEGGIO ED ASSISTENZA TECNICA DI UN FOTOCOPIATORE MULTIFUNZIONE B/N KYOCERA TASKALPHA 4012I PER LA DIREZIONE CORPO POLIZIA LOCALE DD 246/2019 16/10/2019 E		75,01		75,01
		2020	6442	ULTERIORE ASSEGNAZIONE ALLA DITTA SISTEMI UFFICIO DI A. MENICETTI E C. SNC DEL SERVIZIO DI NOLEGGIO ED ASSISTENZA TECNICA DI N° 1 SISTEMA DI COPIATURA MULTIFUNZIONE A BASSO IMPATTO AMBIENTALE AD USO DELLA DD 2/2020 09/01/2020 E		71,79		71,79
		2020	6884	ULTERIORE ASSEGNAZIONE ALLA DITTA SISTEMI UFFICIO DI A. MENICETTI E C. SNC DEL SERVIZIO DI NOLEGGIO ED ASSISTENZA TECNICA DI N° 1 SISTEMA DI COPIATURA MULTIFUNZIONE A BASSO IMPATTO AMBIENTALE AD USO DELLO DD 21/2020 07/02/2020 E		43,34		43,34

P.D.C.	CAPITOLO	ANNO	IMP.	DESCRIZIONE PROVVEDIMENTO	C. AN. CDR V. EC.	ASSESTATO	MANDATI	RESIDUO
		2020	15663	SERVIZIO DI NOLEGGIO FOTOCOPIATORI MULTIFUNZIONE PER GLI UFFICI COMUNALI MEDIANTE ADESIONE ALLA CONVENZIONE CONSIP "APPARECCHIATURE MULTIFUNZIONE 24" NOLEGGIO: LOTTO 3 IMPEGNO DI EURO 376,63 DD 406/2020 23/12/2020 E TOTALE ANNO COMPETENZA 2020		7,47		7,47
						779,33	67,17	712,16
		2021	12	SERVIZIO DI NOLEGGIO FOTOCOPIATORE MULTIFUNZIONE OLIVETTI D-COPIA 6004MF C PER LA CIVICA DEPOSITERIA DELLA DIREZIONE POLIZIA MUNICIPALE' MEDIANTE ADESIONE ALLA CONVENZIONE CONSIP "APPARECCHIATURE DD 239/2017 02/11/2017 E		99,07	97,11	1,96
		2021	21	ASSEGNAZIONE ALLA DITTA SISTEMI UFFICIO DI A. MENICETTI E C. SNC DEL SERVIZIO DI NOLEGGIO ED ASSISTENZA TECNICA DI N° 75 SISTEMI DI COPIATURA MULTIFUNZIONE A BASSO IMPATTO AMBIENTALE DOTATI DI FAX AD USO DI DD 68/2018 27/03/2018 E		586,81	553,60	33,21
		2021	22	ASSEGNAZIONE ALLA DITTA SISTEMI UFFICIO DI A. MENICETTI E C. SNC DEL SERVIZIO DI NOLEGGIO ED ASSISTENZA TECNICA DI N° 75 SISTEMI DI COPIATURA MULTIFUNZIONE A BASSO IMPATTO AMBIENTALE DOTATI DI FAX AD USO DI DD 68/2018 27/03/2018 E		557,04	525,20	31,84
		2021	28	ASSEGNAZIONE AD ARIONI INFORMATICA SRL DEL SERVIZIO DI NOLEGGIO ED ASSISTENZA TECNICA DI N° 3 SISTEMI DI COPIATURA MULTIFUNZIONE A BASSO IMPATTO AMBIENTALE PER CENTRI STAMPA PER IL PERIODO DD 97/2018 16/05/2018 E		8.571,17	8.443,89	127,28
		2021	58	ULTERIORE ASSEGNAZIONE ALLA DITTA SISTEMI UFFICIO DI A. MENICETTI E C. SNC DEL SERVIZIO DI NOLEGGIO ED ASSISTENZA TECNICA DI N° 1 SISTEMA DI COPIATURA MULTIFUNZIONE A BASSO IMPATTO AMBIENTALE AD USO DELLO DD 292/2018 28/12/2018 E		15,10	14,19	0,91
		2021	78	ASSEGNAZIONE A KYOCERA DOCUMENT SOLUTIONS		61,57	58,92	2,65

P.D.C.	CAPITOLO	ANNO	IMP.	DESCRIZIONE PROVVEDIMENTO	C. AN. CDR V. EC.	ASSESTATO	MANDATI	RESIDUO
				ITALIA SPA DEL SERVIZIO DI NOLEGGIO ED ASSISTENZA TECNICA DI UN FOTOCOPIATORE MULTIFUNZIONE B/N KYOCERA TASKALPHA 4012I PER L'UFFICIO GESTIONE EMERGENZE DELLA DD 60/2019 12/03/2019 E				
		2021	144	ASSEGNAZIONE A KYOCERA DOCUMENT SOLUTIONS		48,61	46,22	2,39
				ITALIA SPA DEL SERVIZIO DI NOLEGGIO ED ASSISTENZA TECNICA DI UN FOTOCOPIATORE MULTIFUNZIONE B/N KYOCERA TASKALPHA 4012I PER LA DIREZIONE CORPO POLIZIA LOCALE DD 246/2019 16/10/2019 E				
		2021	145	ULTERIORE ASSEGNAZIONE ALLA DITTA SISTEMI UFFICIO DI A. MENICETTI E C. SNC DEL SERVIZIO DI NOLEGGIO ED ASSISTENZA TECNICA DI N° 1 SISTEMA DI COPIATURA MULTIFUNZIONE A BASSO IMPATTO AMBIENTALE AD USO DD 248/2019 16/10/2019 E		15,10	14,19	0,91
				ULTERIORE ASSEGNAZIONE ALLA DITTA SISTEMI UFFICIO DI A. MENICETTI E C. SNC DEL SERVIZIO DI NOLEGGIO ED ASSISTENZA TECNICA DI N° 1 SISTEMA DI COPIATURA MULTIFUNZIONE A BASSO IMPATTO AMBIENTALE AD USO DD 335/2019 24/12/2019 E				
		2021	209	ULTERIORE ASSEGNAZIONE ALLA DITTA SISTEMI UFFICIO DI A. MENICETTI E C. SNC DEL SERVIZIO DI NOLEGGIO ED ASSISTENZA TECNICA DI N° 1 SISTEMA DI COPIATURA MULTIFUNZIONE A BASSO IMPATTO AMBIENTALE AD USO DELLA DD 2/2020 09/01/2020 E		15,10	14,19	0,91
				ULTERIORE ASSEGNAZIONE ALLA DITTA SISTEMI UFFICIO DI A. MENICETTI E C. SNC DEL SERVIZIO DI NOLEGGIO ED ASSISTENZA TECNICA DI N° 1 SISTEMA DI COPIATURA MULTIFUNZIONE A BASSO IMPATTO AMBIENTALE AD USO DELLO DD 21/2020 07/02/2020 E				
		2021	310	ULTERIORE ASSEGNAZIONE ALLA DITTA SISTEMI UFFICIO DI A. MENICETTI E C. SNC DEL SERVIZIO DI NOLEGGIO ED ASSISTENZA TECNICA DI N° 1 SISTEMA DI COPIATURA MULTIFUNZIONE A BASSO IMPATTO AMBIENTALE AD USO DELLO DD 2/2020 09/01/2020 E		15,10	14,19	0,91
				ULTERIORE ASSEGNAZIONE ALLA DITTA SISTEMI UFFICIO DI A. MENICETTI E C. SNC DEL SERVIZIO DI NOLEGGIO ED ASSISTENZA TECNICA DI N° 1 SISTEMA DI COPIATURA MULTIFUNZIONE A BASSO IMPATTO AMBIENTALE AD USO DELLO DD 21/2020 07/02/2020 E				
		2021	316	ULTERIORE ASSEGNAZIONE ALLA DITTA SISTEMI UFFICIO DI A. MENICETTI E C. SNC DEL SERVIZIO DI NOLEGGIO ED ASSISTENZA TECNICA DI N° 1 SISTEMA DI COPIATURA MULTIFUNZIONE A BASSO IMPATTO AMBIENTALE AD USO DELLO DD 21/2020 07/02/2020 E		15,10	14,19	0,91
				SERVIZIO DI NOLEGGIO FOTOCOPIATORI MULTIFUNZIONE A BASSO IMPATTO AMBIENTALE PER GLI UFFICI COMUNALI MEDIANTE ADESIONE ALLA CONVENZIONE CONSIP ;APPARECCHIATURE		778,91	755,08	23,83

P.D.C.	CAPITOLO	ANNO	IMP.	DESCRIZIONE PROVVEDIMENTO	C. AN. CDR V. EC.	ASSESTATO	MANDATI	RESIDUO
				MULTIFUNZIONE 31 € NOLEGGIO€ SUDDIVISA IN DD 306/2020 29/10/2020 E				
		2021	573	SERVIZIO DI NOLEGGIO FOTOCOPIATORI MULTIFUNZIONE A BASSO IMPATTO AMBIENTALE PER GLI UFFICI COMUNALI MEDIANTE ADESIONE ALLA CONVENZIONE CONSIP € APPARECCHIATURE MULTIFUNZIONE 31 € NOLEGGIO€ SUDDIVISA IN DD 306/2020 29/10/2020 E		1.585,21	1.553,99	31,22
		2021	574	SERVIZIO DI NOLEGGIO FOTOCOPIATORI MULTIFUNZIONE A BASSO IMPATTO AMBIENTALE PER GLI UFFICI COMUNALI MEDIANTE ADESIONE ALLA CONVENZIONE CONSIP € APPARECCHIATURE MULTIFUNZIONE 31 € NOLEGGIO€ SUDDIVISA IN DD 306/2020 29/10/2020 E		2.081,31	2.040,33	40,98
		2021	928	SERVIZIO DI NOLEGGIO FOTOCOPIATORI MULTIFUNZIONE A BASSO IMPATTO AMBIENTALE PER GLI UFFICI COMUNALI MEDIANTE ADESIONE AL LOTTO 3 DELLA CONVENZIONE CONSIP € APPARECCHIATURE MULTIFUNZIONE 32 € DD 413/2020 30/12/2020 E		14.493,18	14.332,83	160,35
		2021	7881	SERVIZIO DI NOLEGGIO FOTOCOPIATORI MULTIFUNZIONE PER GLI UFFICI COMUNALI MEDIANTE ADESIONE A CONVENZIONE CONSIP € APPARECCHIATURE MULTIFUNZIONE 24 € NOLEGGIO€: LOTTO 1 IMPEGNO DI EURO DD 90/2021 02/04/2021 E		46,02		46,02
		2021	8952	SERVIZIO DI NOLEGGIO FOTOCOPIATORI MULTIFUNZIONE USATI A BASSO IMPATTO AMBIENTALE PER GLI UFFICI COMUNALI MEDIANTE AFFIDAMENTO DIRETTO AI SENSI DELL'ARTICOLO 36, COMMA 2 LETTERA A DEL DD 140/2021 25/05/2021 E		16.358,98	16.273,78	85,20
		2021	8953	SERVIZIO DI NOLEGGIO FOTOCOPIATORI MULTIFUNZIONE USATI A BASSO IMPATTO AMBIENTALE PER GLI UFFICI COMUNALI MEDIANTE AFFIDAMENTO DIRETTO AI SENSI DELL'ARTICOLO 36, COMMA 2 LETTERA A DEL DD 140/2021 25/05/2021 E		5.247,22	5.224,22	23,00

P.D.C.	CAPITOLO	ANNO	IMP.	DESCRIZIONE PROVVEDIMENTO	C. AN. CDR V. EC.	ASSESTATO	MANDATI	RESIDUO
		2021	8954	SERVIZIO DI NOLEGGIO FOTOCOPIATORI MULTIFUNZIONE USATI A BASSO IMPATTO AMBIENTALE PER GLI UFFICI COMUNALI MEDIANTE AFFIDAMENTO DIRETTO AI SENSI DELL'ARTICOLO 36, COMMA 2 LETTERA A DEL DD 140/2021 25/05/2021 E		742,58	738,86	3,72
		2021	8955	SERVIZIO DI NOLEGGIO FOTOCOPIATORI MULTIFUNZIONE USATI A BASSO IMPATTO AMBIENTALE PER GLI UFFICI COMUNALI MEDIANTE AFFIDAMENTO DIRETTO AI SENSI DELL'ARTICOLO 36, COMMA 2 LETTERA A DEL DD 140/2021 25/05/2021 E		16.976,30	16.789,08	187,22
		2021	10314	INSTALLAZIONE DEI DEVICE DRIVERS XEROX SU N. 450 PC AD ESSI COLLEGATI E DI CONFIGURAZIONE DELLA RUBRICA INDIRIZZI MAIL FORMATO .CSV SU N. 50 MULTIFUNZIONI XEROX DD 187/2021 21/07/2021 E		7.532,28		7.532,28
		2021	10419	SERVIZIO DI NOLEGGIO FOTOCOPIATORE MULTIFUNZIONE A COLORI A BASSO IMPATTO AMBIENTALE PER LA DIREZIONE MOBILITA' MEDIANTE ADESIONE ALLA CONVENZIONE CONSIP APPARECCHIATURE MULTIFUNZIONE 32 LOTTO DD 181/2021 20/07/2021 E		283,58	282,51	1,07
		2021	10475	SERVIZIO DI NOLEGGIO FOTOCOPIATORE MULTIFUNZIONE A BASSO IMPATTO AMBIENTALE PER L'ASSESSORATO AL COMMERCIO, EVENTI, VALLATE MEDIANTE ADESIONE ALLA CONVENZIONE CONSIP APPARECCHIATURE MULTIFUNZIONE 32 DD 180/2021 20/07/2021 E		214,10	213,29	0,81
		2021	12371	AFFIDAMENTO ALLA DITTA SISTEMI UFFICIO DI A. MENICETTI E C. SNC DEL SERVIZIO DI NOLEGGIO ED ASSISTENZA TECNICA DI N° 2 SISTEMI DI COPIATURA MULTIFUNZIONE A BASSO IMPATTO AMBIENTALE BROTHER AD USO DD 282/2021 21/10/2021 E		72,71	36,18	36,53
		2021	15064	AFFIDAMENTO ALLA DITTA SISTEMI UFFICIO DI A. MENICETTI E C. SNC DEL SERVIZIO DI NOLEGGIO ED ASSISTENZA TECNICA DI N. 1		36,37	36,18	0,19

P.D.C.	CAPITOLO	ANNO	IMP.	DESCRIZIONE PROVVEDIMENTO	C. AN. CDR V. EC.	ASSESTATO	MANDATI	RESIDUO
				SISTEMI DI COPIATURA MULTIFUNZIONE A BASSO IMPATTO AMBIENTALE BROTHER AD USO E E DD 323/2021 19/11/2021 E TOTALE ANNO COMPETENZA 2021		76.448,52	68.072,22	8.376,30
				TOTALE CAPITOLO 1614/0/0		85.302,14	68.139,39	17.162,75
1 3 2 7	2202/0/0			*LOCAZIONI S.P.IM.	95 1349 215			
		2010	28	ASSUNZIONE DI IMPEGNO DI SPESA PER LIQUIDARE I CORRISPETTIVI CONTRATTUALI RELATIVI ALLA LOCAZIONE DI PARTE DEL COMPLESSO IMMOBILIARE DENOMINATO TORRE NORD,NOTO COME MATITONE,SITO IN GE VIA DI DD 175/2003 27/03/2003 E TOTALE ANNO COMPETENZA 2010		0,02		0,02
				TOTALE CAPITOLO 2202/0/0		0,02		0,02
1 3 2 7	4202/0/0			*FITTO PASSIVO	326 1349 201			
		2015	86	PRESA D'ATTO DEL RINNOVO DI LOCAZIONI RELATIVE AD AREE SU CUI INSISTONO SALE D'ATTESA AMT. DD 135/2012 26/09/2012 E TOTALE ANNO COMPETENZA 2015		240,14		240,14
		2017	677	DEL RINNOVO DELLA LOCAZIONE RELATIVA AL TRATTO DI TERRENO SITO IN VIA MOLASSANA ALL'ALTEZZA DEL CIV.64 NECESSARIO PER IL MANTENIMENTO DI UNA SALA D'ATTESA AUTOBUS.DAL 01.01.2016 AL 31.12.2019 DD 127/2015 21/10/2015 E		263,39		263,39
		2017	1386	RINNOVO DEL CONTRATTO DI LOCAZIONE RELATIVO AL TERRENO SEDIME DI SALA D'ATTESA AUTOBUS SITO IN GENOVA, VIA SANT'ELIA DD 177/2016 24/11/2016 E		56,27		56,27



P.D.C.	CAPITOLO	ANNO	IMP.	DESCRIZIONE PROVVEDIMENTO	C. AN. CDR V. EC.	ASSESTATO	MANDATI	RESIDUO
		2017	2859	PAGAMENTO COMPETENZE PER L'UTILIZZO DA PARTE DEL COMUNE A FINI ISTITUZIONALI DI BENI DI PROPRIETA' DI RETE FERROVIARIA ITALIANA S.P.A. DD 25/2017		765,00		765,00
		2017	10937	25/01/2017 E ADEMPIMENTI CONTABILI RELATIVI ALLA LOCAZIONE DI IMMOBILI DIVERSI IN CONDUZIONE CIVICA A USO ISTITUZIONALE. DD 203/2017		95,33		95,33
				13/11/2017 E TOTALE ANNO COMPETENZA 2017		1.179,99		1.179,99
		2018	874	PRESA D'ATTO DEL RINNOVO DELLA LOCAZIONE RELATIVA AL TRATTO DI TERRENO SITO IN VIA MOLASSANA ALL'ALTEZZA DEL CIV.64 NECESSARIO PER IL MANTENIMENTO DI UNA SALA D'ATTESA AUTOBUS. DD 127/2015		263,39		263,39
		2018	1353	21/10/2015 E RINNOVO DEL CONTRATTO DI LOCAZIONE RELATIVO AL TERRENO SEDIME DI SALA D'ATTESA AUTOBUS SITO IN GENOVA, VIA SANT'ELIA DD 177/2016		56,27		56,27
		2018	2312	24/11/2016 E RINNOVO DEL CONTRATTO DI LOCAZIONE RELATIVO AL TERRENO SEDIME DI SALA D'ATTESA AUTOBUS SITO IN GENOVA, VIA BORZOLI, ALL'ALTEZZA DEL CIV. 172, DI FRONTE AL CIV. 129, DI PROPRIETA' DI DD 86/2017		105,36		105,36
		2018	4620	26/05/2017 E PAGAMENTO COMPETENZE PER L'UTILIZZO DA PARTE DEL COMUNE A FINI ISTITUZIONALI DI BENI DI PROPRIETA' DI RETE FERROVIARIA ITALIANA S.P.A.. DD 5/2018		765,00		765,00
		2018	9689	25/01/2018 E ADEMPIMENTI CONTABILI RELATIVI ALLA LOCAZIONE DI IMMOBILI DIVERSI IN CONDUZIONE CIVICA A USO ISTITUZIONALE. DD 61/2018		95,33		95,33
				23/05/2018 E TOTALE ANNO COMPETENZA 2018		1.285,35		1.285,35

P.D.C.	CAPITOLO	ANNO	IMP.	DESCRIZIONE PROVVEDIMENTO	C. AN. CDR V. EC.	ASSESTATO	MANDATI	RESIDUO
		2019	22	DEL RINNOVO DELLA LOCAZIONE RELATIVA AL TRATTO DI TERRENO SITO IN VIA MOLASSANA ALL'ALTEZZA DEL CIV.64 NECESSARIO PER IL MANTENIMENTO DI UNA SALA D'ATTESA AUTOBUS.DAL 01.01.2016 AL 31.12.2019 DD 127/2015 21/10/2015 E		263,39		263,39
		2019	38	RINNOVO DEL CONTRATTO DI LOCAZIONE RELATIVO AL TERRENO SEDIME DI SALA D'ATTESA AUTOBUS SITO IN GENOVA, VIA SANT'ELIA DD 177/2016 24/11/2016 E		56,27		56,27
		2019	63	RINNOVO DEL CONTRATTO DI LOCAZIONE RELATIVO AL TERRENO SEDIME DI SALA D'ATTESA AUTOBUS SITO IN GENOVA, VIA BORZOLI, ALL'ALTEZZA DEL CIV. 172, DI FRONTE AL CIV. 129, DI PROPRIETÀ DI DD 86/2017 26/05/2017 E		105,36		105,36
		2019	4352	PAGAMENTO COMPETENZE PER L'UTILIZZO DA PARTE DEL COMUNE A FINI ISTITUZIONALI DI BENI DI PROPRIETÀ DI RETE FERROVIARIA ITALIANA S.P.A. DD 8/2019 30/01/2019 E		765,00		765,00
		2019	7555	ADEMPIMENTI CONTABILI RELATIVI ALLA LOCAZIONE DI IMMOBILI DIVERSI IN CONDUZIONE CIVICA A USO ISTITUZIONALE. DD 51/2019 17/04/2019 E		95,33		95,33
				TOTALE ANNO COMPETENZA 2019		1.285,35		1.285,35
		2020	14	RINNOVO DEL CONTRATTO DI LOCAZIONE RELATIVO AL TERRENO SEDIME DI SALA D'ATTESA AUTOBUS SITO IN GENOVA, VIA SANT'ELIA DD 177/2016 24/11/2016 E		56,27		56,27
		2020	22	RINNOVO DEL CONTRATTO DI LOCAZIONE RELATIVO AL TERRENO SEDIME DI SALA D'ATTESA AUTOBUS SITO IN GENOVA, VIA BORZOLI, ALL'ALTEZZA DEL CIV. 172, DI FRONTE AL CIV. 129, DI PROPRIETÀ DI		105,36		105,36

P.D.C.	CAPITOLO	ANNO	IMP.	DESCRIZIONE PROVVEDIMENTO	C. AN. CDR V. EC.	ASSESTATO	MANDATI	RESIDUO
				DD 86/2017 26/05/2017 E				
2020	754			PRESA D'ATTO SUBENTRO DEL COMUNE DI GE NEI RAPP. CONTRATT. GIURIDICI INTERCORR. TRA AMT E PRIVATI CON ASSUNZ. OBBL. GIURIDICI RELAT. AREE PROPR. PRIV. PER SALE ATTESA SPESA 2004 C 515,56 DD 1/2004		5,17		5,17
2020	6147			26/04/2004 E ADEMPIMENTI CONTABILI RELATIVI ALLA LOCAZIONE DI IMMOBILI DIVERSI IN CONDUZIONE CIVICA A USO ISTITUZIONALE. DD 1/2020		95,33		95,33
2020	6164			13/01/2020 E ADEMPIMENTI CONTABILI RELATIVI ALLA LOCAZIONE DI IMMOBILI DIVERSI IN CONDUZIONE CIVICA A USO ISTITUZIONALE. DD 1/2020		196,35		196,35
2020	6637			13/01/2020 E PAGAMENTO COMPETENZE PER L'UTILIZZO DA PARTE DEL COMUNE A FINI ISTITUZIONALI DI BENI DI PROPRIETA' DI RETE FERROVIARIA ITALIANA S.P.A. DD 4/2020		765,00		765,00
				24/01/2020 E TOTALE ANNO COMPETENZA 2020		1.223,48		1.223,48
2021	5			RINNOVO DEL CONTRATTO DI LOCAZIONE RELATIVO AL TERRENO SEDIME DI SALA D'ATTESA AUTOBUS SITO IN GENOVA, VIA BORZOLI, ALL'ALTEZZA DEL CIV. 172, DI FRONTE AL CIV. 129, DI PROPRIETA' DI DD 86/2017		105,36		105,36
2021	82			26/05/2017 E PRESA D'ATTO SUBENTRO DEL COMUNE DI GE NEI RAPP. CONTRATT. GIURIDICI INTERCORR. TRA AMT E PRIVATI CON ASSUNZ. OBBL. GIURIDICI RELAT. AREE PROPR. PRIV. PER SALE ATTESA SPESA 2004 C 515,56 DD 1/2004		5,17		5,17
2021	340			26/04/2004 E PONTE MORANDI PROROGA DEL CONTRATTO DI LOCAZIONE TRANSITORIA, AD USO DIVERSO DA RESIDENZIALE, RELATIVO ALLA EX CASA DEGLI INFERMIERI, PRESSO IL COMPLESSO		13.062,32	3.872,37	9.189,95

P.D.C.	CAPITOLO	ANNO	IMP.	DESCRIZIONE PROVVEDIMENTO	C. AN. CDR V. EC.	ASSESTATO	MANDATI	RESIDUO
				IMMOBILIARE DELL'EX OSPEDALE PSICHIATRICO DD 59/2020 14/04/2020 E				
		2021	3080	PAGAMENTO COMPETENZE PER L'UTILIZZO DA PARTE DEL COMUNE A FINI ISTITUZIONALI DI BENI DI PROPRIETA' DI RETE FERROVIARIA ITALIANA S.P.A. DD 2/2021 18/01/2021 E		765,00		765,00
		2021	6799	ADEMPIMENTI CONTABILI RELATIVI ALLA LOCAZIONE DI IMMOBILI DIVERSI IN CONDUZIONE CIVICA A USO ISTITUZIONALE DD 34/2021 25/02/2021 E		95,33		95,33
		2021	6803	ADEMPIMENTI CONTABILI RELATIVI ALLA LOCAZIONE DI IMMOBILI DIVERSI IN CONDUZIONE CIVICA A USO ISTITUZIONALE DD 34/2021 25/02/2021 E		196,35		196,35
		2021	13007	RINNOVO DEL CONTRATTO DI LOCAZIONE RELATIVO AL TERRENO SEDIME DI SALA D'ATTESA AUTOBUS SITO IN GENOVA, VIA SANT'ELIA DD 177/2016 24/11/2016 E		56,27		56,27
				TOTALE ANNO COMPETENZA 2021		14.285,80	3.872,37	10.413,43
				TOTALE CAPITOLO 4202/0/0		19.500,11	3.872,37	15.627,74
1 3 2 7	4203/0/0			*LOCAZIONI S.P.IM.	326 1349 215			
		2017	8064	IMPEGNO DELLA SOMMA DI EURO 56.273,10 A FAVORE DELL'AMMINISTRAZIONE CONDOMINIO TORRE NORD CONDOMINIO A PER IL RIMBORSO DELLE SPESE SOSTENUTE PER LA BONIFICA A SEGUITO DELL'INCENDIO AL MATTITONE DEL 15 DD 115/2017 04/07/2017 E		56.273,10		56.273,10
				TOTALE ANNO COMPETENZA 2017		56.273,10		56.273,10
				TOTALE CAPITOLO 4203/0/0		56.273,10		56.273,10
1 3 2 7	6846/0/0			*CONCESSIONI PASSIVE	326 1349			

P.D.C.	CAPITOLO	ANNO	IMP.	DESCRIZIONE PROVVEDIMENTO	C. AN. CDR V. EC.	ASSESTATO	MANDATI	RESIDUO
					226			
		2016	53	RINNOVO DELLA CONVENZIONE TRA RETE FERROVIARIA ITALIANA S.P.A , COMUNE DI GENOVA ED AZIENDA MOBILITÀ TRASPORTI PER IL MANTENIMENTO DI DUE MANUFATTI RELATIVI ALLA STRUTTURA DEL PASSANTE DI TRASPORTO DD 78/2013 25/07/2013 E TOTALE ANNO COMPETENZA 2016		585,84		585,84
						585,84		585,84
		2017	686	RINNOVO DELLA CONCESSIONE DEMANIALE MARITTIMA RELATIVA AD UN'AREA SITA A MARE DELLA VIA CAMOZZINI IN GENOVA VOLTRI DAL 01.01.2016 AL 31.12.2019 - CANONE ANNUO DD 166/2015 30/12/2015 E		5.310,98		5.310,98
		2017	2858	PAGAMENTO COMPETENZE PER L̀UTILIZZO DA PARTE DEL COMUNE A FINI ISTITUZIONALI DI BENI DI PROPRIETÀ DI RETE FERROVIARIA ITALIANA S.P.A. DD 25/2017 25/01/2017 E TOTALE ANNO COMPETENZA 2017		510,00		510,00
						5.820,98		5.820,98
		2018	4619	PAGAMENTO COMPETENZE PER L̀UTILIZZO DA PARTE DEL COMUNE A FINI ISTITUZIONALI DI BENI DI PROPRIETÀ DI RETE FERROVIARIA ITALIANA S.P.A.. DD 5/2018 25/01/2018 E TOTALE ANNO COMPETENZA 2018		510,00		510,00
						510,00		510,00
		2019	628	RINNOVO DELLA LOCAZIONE TRA IL COMUNE DI GENOVA E RETE FERROVIARIA ITALIANA S.P.A PER IL MANTENIMENTO DI UN FABBRICATO IN MURATURA ADIACENTE AL PONTE FERROVIARIO SUL TORRENTE BISAGNO , IN PROSSIMITÀ DD 129/2013 14/11/2013 E		3.313,08		3.313,08
		2019	4351	PAGAMENTO COMPETENZE PER L̀UTILIZZO DA PARTE DEL COMUNE A FINI ISTITUZIONALI DI BENI DI PROPRIETÀ DI RETE FERROVIARIA ITALIANA S.P.A. DD 8/2019 30/01/2019 E		510,00		510,00

P.D.C.	CAPITOLO	ANNO	IMP.	DESCRIZIONE PROVVEDIMENTO	C. AN. CDR V. EC.	ASSESTATO	MANDATI	RESIDUO
				TOTALE ANNO COMPETENZA 2019		3.823,08		3.823,08
2020	3648			APPROVAZIONE DEL DISCIPLINARE DI CONCESSIONE DEMANIALE PER L'UTILIZZO DI AREA, FACENTE PARTE DEL DEMANIO IDRICO, SITA IN GENOVA, IN SPONDA DESTRA DEL TORRENTE BISAGNO, LOC. MOLASSANA, A USO DD 5/2020 24/01/2020 E		219,56		219,56
2020	6634			PAGAMENTO COMPETENZE PER L'UTILIZZO DA PARTE DEL COMUNE A FINI ISTITUZIONALI DI BENI DI PROPRIETA' DI RETE FERROVIARIA ITALIANA S.P.A. DD 4/2020 24/01/2020 E		332,23		332,23
2020	6636			PAGAMENTO COMPETENZE PER L'UTILIZZO DA PARTE DEL COMUNE A FINI ISTITUZIONALI DI BENI DI PROPRIETA' DI RETE FERROVIARIA ITALIANA S.P.A. DD 4/2020 24/01/2020 E		510,00		510,00
				TOTALE ANNO COMPETENZA 2020		1.061,79		1.061,79
2021	236			APPROVAZIONE DEL DISCIPLINARE DI CONCESSIONE DEMANIALE PER L'UTILIZZO DI AREA, FACENTE PARTE DEL DEMANIO IDRICO, SITA IN GENOVA, IN SPONDA DESTRA DEL TORRENTE BISAGNO, LOC. MOLASSANA, A USO DD 5/2020 24/01/2020 E		219,56		219,56
2021	330			CONCESSIONE D'USO, DA PARTE DELL'AGENZIA DEL DEMANIO, DELL'AREA SITA IN VIA BAINSIZZA, DENOMINATA CAPANNONI FORAGGI (GEB0392) DESTINATA A FINALITA' PUBBLICHE DD 38/2020 10/03/2020 E		212,32		212,32
2021	714			RINNOVO E CONTESTUALE ACCORPAMENTO DI CONCESSIONI DEMANIALI MARITTIME DD 171/2020 23/11/2020 E		4.141,22		4.141,22
2021	715			RINNOVO E CONTESTUALE ACCORPAMENTO DI CONCESSIONI DEMANIALI MARITTIME DD 171/2020 23/11/2020 E		414,12		414,12
2021	3079			PAGAMENTO COMPETENZE PER L'UTILIZZO DA		510,00		510,00

P.D.C.	CAPITOLO	ANNO	IMP.	DESCRIZIONE PROVVEDIMENTO	C. AN. CDR V. EC.	ASSESTATO	MANDATI	RESIDUO
				PARTE DEL COMUNE A FINI ISTITUZIONALI DI BENI DI PROPRIETA' DI RETE FERROVIARIA ITALIANA S.P.A. DD 2/2021 18/01/2021 E				
2021	9203			RAPPORTI INTERCORRENTI CON AUTORITA' DI SISTEMA PORTUALE DEL MAR LIGURE OCCIDENTALE - PROROGA EX LEGE DELLE CONCESSIONI DEMANIALI MARITTIME RELATIVE AI COMPENDI DEMANIALI DELLA FOCE (ARCH. DD 18/2021 07/06/2021 E		28.000,00	26.567,23	1.432,77
2021	9828			CONCESSIONI DEMANIALI MARITTIME INTERCORRENTI CON AUTORITA' DI SISTEMA PORTUALE DEL MAR LIGURE OCCIDENTALE E GESTIONE DEI RAPPORTI CONCESSORI. DD 19/2021 26/05/2021 E		50.790,56	9.534,48	41.256,08
2021	16900			CONCESSIONI DEMANIALI MARITTIME INTERCORRENTI CON AUTORITA' DI SISTEMA PORTUALE DEL MAR LIGURE OCCIDENTALE RELATIVE AI COMPENDI DEMANIALI DELLA FOCE (ARCH.217/50), DEI CAPANNONI EX ANSALDO DD 134/2021 21/12/2021 E		102.000,00		102.000,00
2021	16903			CONCESSIONI DEMANIALI MARITTIME INTERCORRENTI CON AUTORITA' DI SISTEMA PORTUALE DEL MAR LIGURE OCCIDENTALE RELATIVE AI COMPENDI DEMANIALI DELLA FOCE (ARCH.217/50), DEI CAPANNONI EX ANSALDO DD 134/2021 21/12/2021 E		28.000,00		28.000,00
2021	16907			CONCESSIONI DEMANIALI MARITTIME INTERCORRENTI CON AUTORITA' DI SISTEMA PORTUALE DEL MAR LIGURE OCCIDENTALE RELATIVE AI COMPENDI DEMANIALI DELLA FOCE (ARCH.217/50), DEI CAPANNONI EX ANSALDO DD 134/2021 21/12/2021 E		4.500,00		4.500,00
				TOTALE ANNO COMPETENZA 2021		218.787,78	36.101,71	182.686,07
				TOTALE CAPITOLO 6846/0/0		230.589,47	36.101,71	194.487,76
1 3 2 7	13059/0/0			*CONCESSIONI PASSIVE (PATRIMONIO)	800 1349			

P.D.C.	CAPITOLO	ANNO	IMP.	DESCRIZIONE PROVVEDIMENTO	C. AN. CDR V. EC.	ASSESTATO	MANDATI	RESIDUO
					226			
		2021	16911	CONCESSIONI DEMANIALI MARITTIME INTERCORRENTI CON AUTORITA' DI SISTEMA PORTUALE DEL MAR LIGURE OCCIDENTALE RELATIVE AI COMPENDI DEMANIALI DELLA FOCE (ARCH.217/50), DEI CAPANNONI EX ANSALDO DD 134/2021 21/12/2021 E TOTALE ANNO COMPETENZA 2021		3.000,00		3.000,00
				TOTALE ANNO COMPETENZA 2021		3.000,00		3.000,00
				TOTALE CAPITOLO 13059/0/0		3.000,00		3.000,00
1 3 2 7	16002/0/0			*FITTO PASSIVO	1100 1349 201			
		2007	8	IMMOBILI DI PROPRIETA' DEL COMUNE DI GENOVA ASSUNTI IN LOCAZIONE DALLA PROVINCIA DI GENOVA AD USO SCOLASTICO ED IMMOBILI DI PROPRIETA' DELLA PROVINCIA DI GENOVA ASSUNTI IN LOCAZIONE DAL COMUNE DI DD 902/2002 30/05/2002 E TOTALE ANNO COMPETENZA 2007		26.929,22		26.929,22
				TOTALE ANNO COMPETENZA 2007		26.929,22		26.929,22
		2010	96	CONTRATTO DI LOCAZIONE CON L'ARTE RELATIVO AI LOCALI SITI IN GENOVA VIA PIACENZA 25-27 IN CONDUZIONE CIVICA AD USO SCOLASTICO DD 216/2006 27/07/2006 E TOTALE ANNO COMPETENZA 2010		189,57		189,57
				TOTALE ANNO COMPETENZA 2010		189,57		189,57
		2011	42	CONTRATTO DI LOCAZIONE CON L'ARTE RELATIVO AI LOCALI SITI IN GENOVA VIA PIACENZA 25-27 IN CONDUZIONE CIVICA AD USO SCOLASTICO DD 216/2006 27/07/2006 E TOTALE ANNO COMPETENZA 2011		189,57		189,57
				TOTALE ANNO COMPETENZA 2011		189,57		189,57
		2012	57	CONTRATTO DI LOCAZIONE CON L'ARTE RELATIVO AI LOCALI SITI IN GENOVA VIA PIACENZA 25-27 IN CONDUZIONE CIVICA AD USO SCOLASTICO DD 216/2006		189,57		189,57



P.D.C.	CAPITOLO	ANNO	IMP.	DESCRIZIONE PROVVEDIMENTO	C. AN. CDR V. EC.	ASSESTATO	MANDATI	RESIDUO
				27/07/2006 E TOTALE ANNO COMPETENZA 2012		189,57		189,57
				TOTALE CAPITOLO 16002/0/0		27.497,93		27.497,93
1 3 2 7	30542/0/0			*CONCESSIONI PASSIVE	3400 1356 226			
		2017	7196	AUTORIZZAZIONE AD EFFETTUARE PAGAMENTI PER CANONI DI CONCESSIONI RIGUARDANTI STRADE ED AREE PUBBLICHE INSISTENTI SUL DEMANIO MARITTIMO, E/O AEROPORTUALE E/O FERROVIARIO ; ANNO 2017. SPESA COMPLESSIVA DD 1/2017 12/01/2017 E TOTALE ANNO COMPETENZA 2017		300,00		300,00
		2018	7062	Autorizzazione ad effettuare pagamenti per canoni di concessioni riguardanti strade ed aree pubbliche insistenti sul Demanio Marittimo, e/o Aeroportuale e/o Ferroviario ; Anno 2018. Spesa complessiva DD 2/2018 12/03/2018 E TOTALE ANNO COMPETENZA 2018		10.115,50		10.115,50
		2020	6815	AUTORIZZAZIONE A LIQUIDARE SPESE CONTRATTUALI, DI REGISTRAZIONE E ALTRE INERENTI PRATICHE DI CONCESSIONI PASSIVE. Esercizio 2020 DD 6/2020 07/02/2020 E		115,50		115,50
		2020	7352	AUTORIZZAZIONE AD EFFETTUARE PAGAMENTI PER CANONI DI CONCESSIONI RIGUARDANTI STRADE ED AREE PUBBLICHE INSISTENTI SUL DEMANIO MARITTIMO, E/O DELLO STATO E/O FERROVIARIO ; ANNO 2020. SPESA COMPLESSIVA EURO DD 4/2020 07/02/2020 E TOTALE ANNO COMPETENZA 2020		86.181,27		86.181,27
		2021	1234	AUTORIZZAZIONE A LIQUIDARE SPESE CONTRATTUALI, DI REGISTRAZIONE E ALTRE INERENTI PRATICHE DI CONCESSIONI PASSIVE. ESERCIZIO 2021.		20.787,66	400,00	20.387,66

P.D.C.	CAPITOLO	ANNO	IMP.	DESCRIZIONE PROVVEDIMENTO	C. AN. CDR V. EC.	ASSESTATO	MANDATI	RESIDUO
				DD 2/2021 13/01/2021 E				
		2021	1235	AUTORIZZAZIONE AD EFFETTUARE PAGAMENTI PER CANONI DI CONCESSIONI RIGUARDANTI STRADE ED AREE PUBBLICHE INSISTENTI SUL DEMANIO MARITTIMO, FLUVIALE, FERROVIARIO E DELLO STATO 4 ANNO 2021. SPESA COMPLESSIVA EURO DD 1/2021		21.798,89		21.798,89
		2021	1236	AUTORIZZAZIONE AD EFFETTUARE PAGAMENTI PER CANONI DI CONCESSIONI RIGUARDANTI STRADE ED AREE PUBBLICHE INSISTENTI SUL DEMANIO MARITTIMO, FLUVIALE, FERROVIARIO E DELLO STATO 4 ANNO 2021. SPESA COMPLESSIVA EURO DD 1/2021		4.287,82		4.287,82
		2021	1237	AUTORIZZAZIONE AD EFFETTUARE PAGAMENTI PER CANONI DI CONCESSIONI RIGUARDANTI STRADE ED AREE PUBBLICHE INSISTENTI SUL DEMANIO MARITTIMO, FLUVIALE, FERROVIARIO E DELLO STATO 4 ANNO 2021. SPESA COMPLESSIVA EURO DD 1/2021		7.665,52	1.807,70	5.857,82
		2021	1238	AUTORIZZAZIONE AD EFFETTUARE PAGAMENTI PER CANONI DI CONCESSIONI RIGUARDANTI STRADE ED AREE PUBBLICHE INSISTENTI SUL DEMANIO MARITTIMO, FLUVIALE, FERROVIARIO E DELLO STATO 4 ANNO 2021. SPESA COMPLESSIVA EURO DD 1/2021		5.810,00		5.810,00
		2021	1239	AUTORIZZAZIONE AD EFFETTUARE PAGAMENTI PER CANONI DI CONCESSIONI RIGUARDANTI STRADE ED AREE PUBBLICHE INSISTENTI SUL DEMANIO MARITTIMO, FLUVIALE, FERROVIARIO E DELLO STATO 4 ANNO 2021. SPESA COMPLESSIVA EURO DD 1/2021		11.890,32		11.890,32
				13/01/2021 E TOTALE ANNO COMPETENZA 2021		72.240,21	2.207,70	70.032,51
				TOTALE CAPITOLO 30542/0/0		168.952,48	2.207,70	166.744,78
1 3 2 7	38002/0/0			*FITTO PASSIVO	2710 1349 201			
		2007	14	IMMOBILI DI PROPRIETA' DEL COMUNE DI		45.584,15		45.584,15

P.D.C.	CAPITOLO	ANNO	IMP.	DESCRIZIONE PROVVEDIMENTO	C. AN. CDR V. EC.	ASSESTATO	MANDATI	RESIDUO
				GENOVA ASSUNTI IN LOCAZIONE DALLA PROVINCIA DI GENOVA AD USO SCOLASTICO ED IMMOBILI DI PROPRIETA' DELLA PROVINCIA DI GENOVA ASSUNTI IN LOCAZIONE DAL COMUNE DI DD 902/2002 30/05/2002 E TOTALE ANNO COMPETENZA 2007		45.584,15		45.584,15
		2010	97	CONTRATTO DI LOCAZIONE CON L'ARTE RELATIVO AI LOCALI SITI IN GENOVA VIA PIACENZA 25-27 IN CONDUZIONE CIVICA AD USO SCOLASTICO DD 216/2006 27/07/2006 E TOTALE ANNO COMPETENZA 2010		79,75		79,75
		2011	43	CONTRATTO DI LOCAZIONE CON L'ARTE RELATIVO AI LOCALI SITI IN GENOVA VIA PIACENZA 25-27 IN CONDUZIONE CIVICA AD USO SCOLASTICO DD 216/2006 27/07/2006 E TOTALE ANNO COMPETENZA 2011		79,75		79,75
		2012	27	CONTRATTO DI LOCAZIONE CON L'ARTE RELATIVO AI LOCALI SITI IN GENOVA VIA PIACENZA 25-27 IN CONDUZIONE CIVICA AD USO SCOLASTICO DD 216/2006 27/07/2006 E TOTALE ANNO COMPETENZA 2012		79,75		79,75
				TOTALE CAPITOLO 38002/0/0		45.823,40		45.823,40
1 3 2 7	39002/0/0			*FITTO PASSIVO	2800 1349 201			
		2017	603	PRESA D'ATTO DEL RINNOVO DEL CONTRATTO DI LOCAZIONE RELATIVO AD UN TERRENO DI CIRCA MQ.1000 CIRCA, DI PROPRIETA' DELLE FERROVIE DELLO STATO , SITO IN GENOVA TRA VIA AVEZZANA E SALITA OREGINA, UTILIZZATO DD 46/2014 13/06/2014 E TOTALE ANNO COMPETENZA 2017		338,29		338,29

P.D.C.	CAPITOLO	ANNO	IMP.	DESCRIZIONE PROVVEDIMENTO	C. AN. CDR V. EC.	ASSESTATO	MANDATI	RESIDUO
		2018	15	PRESA D'ATTO DEL RINNOVO DEL CONTRATTO DI LOCAZIONE RELATIVO AD UN TERRENO DI CIRCA MQ.1000 CIRCA, DI PROPRIETA' DELLE FERROVIE DELLO STATO , SITO IN GENOVA TRA VIA AVEZZANA E SALITA OREGINA, UTILIZZATO DD 46/2014 13/06/2014 E TOTALE ANNO COMPETENZA 2018		338,29		338,29
		2020	6644	PAGAMENTO COMPETENZE PER L'UTILIZZO DA PARTE DEL COMUNE A FINI ISTITUZIONALI DI BENI DI PROPRIETA' DI RETE FERROVIARIA ITALIANA S.P.A. DD 4/2020 24/01/2020 E TOTALE ANNO COMPETENZA 2020		338,35		338,35
		2021	3081	PAGAMENTO COMPETENZE PER L'UTILIZZO DA PARTE DEL COMUNE A FINI ISTITUZIONALI DI BENI DI PROPRIETA' DI RETE FERROVIARIA ITALIANA S.P.A. DD 2/2021 18/01/2021 E TOTALE ANNO COMPETENZA 2021		338,35		338,35
				TOTALE CAPITOLO	39002/0/0	1.353,28		1.353,28
1 3 2 7	39058/0/0			*CONCESSIONI PASSIVE (PATRIMONIO)	2800 1349 226			
		2021	16912	CONCESSIONI DEMANIALI MARITTIME INTERCORRENTI CON AUTORITA' DI SISTEMA PORTUALE DEL MAR LIGURE OCCIDENTALE RELATIVE AI COMPENDEI DEMANIALI DELLA FOCE (ARCH.217/50), DEI CAPANNONI EX ANSALDO DD 134/2021 21/12/2021 E TOTALE ANNO COMPETENZA 2021		4.000,00		4.000,00
				TOTALE CAPITOLO	39058/0/0	4.000,00		4.000,00
1 3 2 7	41642/0/0			*FITTO PASSIVO	3050 1349 201			

P.D.C.	CAPITOLO	ANNO	IMP.	DESCRIZIONE PROVVEDIMENTO	C. AN. CDR V. EC.	ASSESTATO	MANDATI	RESIDUO
		2007	17	IMMOBILI DI PROPRIETA' DEL COMUNE DI GENOVA ASSUNTI IN LOCAZIONE DALLA PROVINCIA DI GENOVA AD USO SCOLASTICO ED IMMOBILI DI PROPRIETA' DELLA PROVINCIA DI GENOVA ASSUNTI IN LOCAZIONE DAL COMUNE DI DD 902/2002 30/05/2002 E TOTALE ANNO COMPETENZA 2007		2.531,90		2.531,90
		2021	14517	PAGAMENTO DELLE SPESE DI GESTIONE RELATIVE A IMMOBILI IN LOCAZIONE PASSIVA A USO ISTITUZIONALE. DD 96/2021 18/11/2021 E TOTALE ANNO COMPETENZA 2021		2.631,63		2.631,63
				TOTALE CAPITOLO 41642/0/0		5.163,53		5.163,53
1 3 2 7	68830/0/0			*CONCESSIONI PASSIVE	4707 1349 226			
		2021	16913	CONCESSIONI DEMANIALI MARITTIME INTERCORRENTI CON AUTORITA' DI SISTEMA PORTUALE DEL MAR LIGURE OCCIDENTALE RELATIVE AI COMPENDEI DEMANIALI DELLA FOCE (ARCH.217/50), DEI CAPANNONI EX ANSALDO DD 134/2021 21/12/2021 E TOTALE ANNO COMPETENZA 2021		3.000,00		3.000,00
				TOTALE CAPITOLO 68830/0/0		3.000,00		3.000,00
1 3 2 9	1055/0/0			*RIPARAZIONI A SEGUITO RECUPERO DANNI	50 1012 629			
		2016	6517	IMPEGNO DI SPESA A CARICO DEL BILANCIO 2016 PER CONSENTIRE RIMBORSI A DIVERSO TITOLO DD 91/2016 30/03/2016 E TOTALE ANNO COMPETENZA 2016		231,91		231,91
		2017	9289	IMPEGNO DI SPESA A CARICO DEL BILANCIO 2017 PER CONSENTIRE RIMBORSI A DIVERSO TITOLO		189,82		189,82

P.D.C.	CAPITOLO	ANNO	IMP.	DESCRIZIONE PROVVEDIMENTO	C. AN. CDR V. EC.	ASSESTATO	MANDATI	RESIDUO
				DD 197/2017 18/09/2017 E TOTALE ANNO COMPETENZA 2017		189,82		189,82
				TOTALE CAPITOLO 1055/0/0		421,73		421,73
1 3 2 9	1661/0/0			*MANUTENZIONE PARCO MEZZI	70 1012 251			
2019	6608			ASSEGNAZIONE DEFINITIVA ALLA DITTA ITALO SCRL (COD. BENEF. 55143, P.I. 02328760992 E CIG.7761180857) DELLA RDO 2019/2214448 EFFETTUATA SUL MEPA DI CONSIP RELATIVA AL SERVIZIO DI RIPARAZIONI MECCANICHE URGENTI DD 61/2019 14/03/2019 E		147,74		147,74
2019	8017			AGGIUDICAZIONE DEL SERVIZIO DI RIPARAZIONE E RIPRISTINO DELLA CARROZZERIA DEI VEICOLI COSTITUENTI IL PARCO AUTOMEZZI DI PROPRIETA' E IN USO AL COMUNE DI GENOVA PER IL PERIODO 1/6/2019-31/12/2021 AL DD 133/2019 07/05/2019 E		434,90		434,90
2019	8104			AGGIUDICAZIONE DEL SERVIZIO DI RIPARAZIONE E RIPRISTINO DELLA CARROZZERIA DEI VEICOLI COSTITUENTI IL PARCO AUTOMEZZI DI PROPRIETA' E IN USO AL COMUNE DI GENOVA PER IL PERIODO 1/6/2019-31/12/2021 AL DD 133/2019 07/05/2019 E		2.521,76		2.521,76
2019	14514			AFFIDAMENTO ALLA DITTA ITALO S.C.A.R.L. (P.I. 02328760992 - COD. BENEF. 55143) DEL SERVIZIO DI RIPARAZIONI MOTOVEICOLI DI PROPRIETA' O COMUNQUE IN USO AL COMUNE DI GENOVA PER UN BIENNIO PRESUMIBILMENTE DAL DD 301/2019 22/11/2019 E TOTALE ANNO COMPETENZA 2019		1.303,58		1.303,58
				TOTALE ANNO COMPETENZA 2019		4.407,98		4.407,98
2020	787			AGGIUDICAZIONE DEL SERVIZIO DI RIPARAZIONE E RIPRISTINO DELLA CARROZZERIA DEI VEICOLI COSTITUENTI IL PARCO AUTOMEZZI DI PROPRIETA' E IN USO AL COMUNE DI GENOVA PER IL PERIODO 1/6/2019-31/12/2021 AL DD 133/2019		826,24	700,00	126,24

P.D.C.	CAPITOLO	ANNO	IMP.	DESCRIZIONE PROVVEDIMENTO	C. AN. CDR V. EC.	ASSESTATO	MANDATI	RESIDUO
		2020	788	07/05/2019 E AGGIUDICAZIONE DEL SERVIZIO DI RIPARAZIONE E RIPRISTINO DELLA CARROZZERIA DEI VEICOLI COSTITUENTI IL PARCO AUTOMEZZI DI PROPRIETA' E IN USO AL COMUNE DI GENOVA PER IL PERIODO 1/6/2019-31/12/2021 AL DD 133/2019		198,38		198,38
		2020	1136	07/05/2019 E AFFIDAMENTO ALLA DITTA ITALO S.C.A.R.L. (P.I. 02328760992 - COD. BENEF. 55143) DEL SERVIZIO DI RIPARAZIONI MOTOVEICOLI DI PROPRIETA' O COMUNQUE IN USO AL COMUNE DI GENOVA PER UN BIENNIO PRESUMIBILMENTE DAL DD 301/2019		9.782,23		9.782,23
		2020	6125	22/11/2019 E ASSEGNAZIONE, AI SENSI DELL'ART. 36, COMMA 2, LETTERA A) DEL D.LGS 50/2016 ALLA DITTA ITALO SCRL (COD. BENEF. 55143, P.I. 02328760992 E CIG. ZB62BEB5) DI SERVIZIO DI RIPARAZIONI MECCANICHE URGENTI SU MEZZI DD 22/2020		24,48		24,48
		2020	6836	11/02/2020 E IMPEGNO DI SPESA PER IL SERVIZIO DI LAVAGGIO ESTERNO ED INTERNO DEI VEICOLI IN DOTAZIONE AL CORPO DI POLIZIA LOCALE PER L'IMPORTO DI EURO 4.220,00 (IVA 22% COMPRESA) E CONTESTUALE ASSEGNAZIONE ALLE DD 19/2020		2.110,00		2.110,00
		2020	7404	29/01/2020 E ASSEGNAZIONE, AI SENSI DELL'ART. 36, COMMA 2, LETTERA A) DEL D.LGS 50/2016 ALLA DITTA ITALO SCRL (COD. BENEF. 55143, P.I. 02328760992 E CIG. Z132C65F9A) DI ULTERIORI SERVIZI DI RIPARAZIONI DD 57/2020		25,76		25,76
		2020	8790	12/03/2020 E ADESIONE DEL COMUNE DI GENOVA ALL'ACCORDO QUADRO PER IL SERVIZIO DI RIPARAZIONI ORDINARIE E STRAORDINARIE MECCANICHE DEI VEICOLI COSTITUENTI IL PARCO MEZZI DI PROPRIETA' ED IN USO AL COMUNE DI GENOVA E DD 110/2020		11.326,90		11.326,90
				20/05/2020 E TOTALE ANNO COMPETENZA 2020		24.293,99	700,00	23.593,99

P.D.C.	CAPITOLO	ANNO	IMP.	DESCRIZIONE PROVVEDIMENTO	C.AN. CDR V.EC.	ASSESTATO	MANDATI	RESIDUO
		2021	85	AGGIUDICAZIONE DEL SERVIZIO DI RIPARAZIONE E RIPRISTINO DELLA CARROZZERIA DEI VEICOLI COSTITUENTI IL PARCO AUTOMEZZI DI PROPRIETA' E IN USO AL COMUNE DI GENOVA PER IL PERIODO 1/6/2019-31/12/2021 AL DD 133/2019 07/05/2019 E		8.484,33	8.254,37	229,96
		2021	86	AGGIUDICAZIONE DEL SERVIZIO DI RIPARAZIONE E RIPRISTINO DELLA CARROZZERIA DEI VEICOLI COSTITUENTI IL PARCO AUTOMEZZI DI PROPRIETA' E IN USO AL COMUNE DI GENOVA PER IL PERIODO 1/6/2019-31/12/2021 AL DD 133/2019 07/05/2019 E		416,31		416,31
		2021	187	AFFIDAMENTO ALLA DITTA ITALO S.C.A.R.L. (P.I. 02328760992 - COD. BENEF. 55143) DEL SERVIZIO DI RIPARAZIONI MOTOVEICOLI DI PROPRIETA; O COMUNQUE IN USO AL COMUNE DI GENOVA PER UN BIENNIO PRESUMIBILMENTE DAL DD 301/2019 22/11/2019 E		3.266,65	3.142,90	123,75
		2021	188	AFFIDAMENTO ALLA DITTA ITALO S.C.A.R.L. (P.I. 02328760992 - COD. BENEF. 55143) DEL SERVIZIO DI RIPARAZIONI MOTOVEICOLI DI PROPRIETA; O COMUNQUE IN USO AL COMUNE DI GENOVA PER UN BIENNIO PRESUMIBILMENTE DAL DD 301/2019 22/11/2019 E		7.865,73	1.729,09	6.136,64
		2021	387	ADESIONE DEL COMUNE DI GENOVA ALL;ACCORDO QUADRO PER IL SERVIZIO DI RIPARAZIONI ORDINARIE E STRAORDINARIE MECCANICHE DEI VEICOLI COSTITUENTI IL PARCO MEZZI DI PROPRIETA; ED IN USO AL COMUNE DI GENOVA E DD 110/2020 20/05/2020 E		16.024,70	15.674,96	349,74
		2021	388	ADESIONE DEL COMUNE DI GENOVA ALL;ACCORDO QUADRO PER IL SERVIZIO DI RIPARAZIONI ORDINARIE E STRAORDINARIE MECCANICHE DEI VEICOLI COSTITUENTI IL PARCO MEZZI DI PROPRIETA; ED IN USO AL COMUNE DI GENOVA E DD 110/2020 20/05/2020 E		4.048,17	1.857,10	2.191,07
		2021	7317	AFFIDAMENTO INTEGRATIVO AI SENSI DELL;ART 106 COMMA 12 DEL D.LGS. 50/2016 AL CONSORZIO PARTS & SERVICES AL SERVIZIO DI		1.775,72		1.775,72



P.D.C.	CAPITOLO	ANNO	IMP.	DESCRIZIONE PROVVEDIMENTO	C. AN. CDR V. EC.	ASSESTATO	MANDATI	RESIDUO
				RIPARAZIONE E RIPRISTINO DELLA CARROZZERIA DEI VEICOLI COSTITUENTI IL PARCO AUTOMEZZI DD 63/2021 18/03/2021 E				
2021	9990			ASSEGNAZIONE ALLA DITTA CONSORZIO PARTS & SERVICES (P.IVA 11030881004), AI SENSI DELL'ART. 36 COMMI 2 LETTERA A) DEL D.LGS 50/2016, DEL SERVIZIO DI RIPARAZIONI MECCANICHE URGENTI SU MEZZI DI CIVICA DD 174/2021 12/07/2021 E		126,84		126,84
2021	11016			ASSEGNAZIONE ALLA DITTA CONSORZIO PARTS & SERVICES (P.IVA 11030881004), AI SENSI DELL'ART. 36 COMMI 2 LETTERA A) DEL D.LGS 50/2016, DEL SERVIZIO DI RIPARAZIONI MECCANICHE URGENTI SU MEZZI DI CIVICA DD 225/2021 26/08/2021 E		20.558,39	20.174,86	383,53
2021	11088			ADESIONE DEL COMUNE DI GENOVA ALL'ACCORDO QUADRO PER IL SERVIZIO DI RIPARAZIONE E RIPRISTINO DELLA CARROZZERIA DEI VEICOLI COSTITUENTI IL PARCO AUTOMEZZI DI PROPRIETA' ED IN USO AL COMUNE DI GENOVA E DD 226/2021 27/08/2021 E		8.329,84	8.286,36	43,48
2021	11089			ADESIONE DEL COMUNE DI GENOVA ALL'ACCORDO QUADRO PER IL SERVIZIO DI RIPARAZIONE E RIPRISTINO DELLA CARROZZERIA DEI VEICOLI COSTITUENTI IL PARCO AUTOMEZZI DI PROPRIETA' ED IN USO AL COMUNE DI GENOVA E DD 226/2021 27/08/2021 E		5.791,16		5.791,16
2021	12368			ASSEGNAZIONE ALLA DITTA ITALO S.C.R.L. (P.IVA 02328760992), AI SENSI DELL'ART. 36, COMMA 2, LETTERA A) DEL D.LGS N.50/2016, DEL SERVIZIO DI MANUTENZIONE E RIPARAZIONE URGENTE DEI MOTOVEICOLI DI DD 291/2021 27/10/2021 E		466,43	429,83	36,60
2021	16581			ASSEGNAZIONE ALLA DITTA CONSORZIO PARTS & SERVICES (P.IVA 11030881004), AI SENSI DELL'ART. 36 COMMI 2 LETTERA A) DEL D.LGS 50/2016, DEL SERVIZIO DI RIPARAZIONI MECCANICHE URGENTI SU MEZZI DI CIVICA DD 377/2021		14.537,21	14.234,58	302,63

P.D.C.	CAPITOLO	ANNO	IMP.	DESCRIZIONE PROVVEDIMENTO	C. AN. CDR V. EC.	ASSESTATO	MANDATI	RESIDUO
				23/12/2021 E TOTALE ANNO COMPETENZA 2021		91.691,48	73.784,05	17.907,43
				TOTALE CAPITOLO 1661/0/0		120.393,45	74.484,05	45.909,40
1 3 2 9	4851/0/0			*MANUTENZIONE ORDINARIA E RIPARAZIONI	200 1214 640			
		2021	10155	ACQUISIZIONE PRESSO LA DITTA ̀ASTER ̀AZIENDA SERVIZI TERRITORIALI GENOVA S.P.A.̀, AI SENSI DELL̀ART. 36 COMMA 2 LETT. A D. LGS. N. 50/2016, DEL SERVIZIO DI RIPARAZIONE URGENTE DELL̀ARCHIVIO DD 29/2021 07/07/2021 E		2.100,00		2.100,00
		2021	12030	ASSEGNAZIONE ALLA DITTA ̀SEGNALVARA S.R.L.̀, AI SENSI DELL̀ART. 1 COMMA 2 LETT. A) LEGGE 120/2020, DEL SERVIZIO DI RIPRISTINO CARATTERI SU N. 60 TARGHE VIARIE DEL CENTRO STORICO, PER UN IMPORTO DD 62/2021 12/10/2021 E		3.440,40	3.423,20	17,20
		2021	17133	ACQUISIZIONE AI SENSI DELL̀ART. 1, C. 2, LETT. A) LEGGE N. 120/2020 DEL SERVIZIO DI INSTALLAZIONE TEMPORANEA DELL̀IMPIANTO DI SEGNALAMENTO DEL CANTIERE IN CORSO TORINO 11 E CONSTESTUALE ASSUNZIONE DELL̀IMPEGNO DD 97/2021 23/12/2021 E		4.800,00		4.800,00
				TOTALE ANNO COMPETENZA 2021		10.340,40	3.423,20	6.917,20
				TOTALE CAPITOLO 4851/0/0		10.340,40	3.423,20	6.917,20
1 3 2 9	6425/0/0			*MANUTENZIONI DIVERSE	322 1217 640			
		2020	8009	PRESA D̀ATTO SOSTITUZIONE SCHEDA CALDERINA NEL CIVICO ALLOGGIO SITO IN OMISSIS LOCATO ALLA SIGNORA T.T.E. PER UN TOTALE DI EURO 222,20 COMPRESA IVA E CONSEGUENTE SCOMPUTO DELLE SPESE DAL CANONE DI LOCAZIONE. DD 112/2020 31/03/2020 E		222,20		222,20
		2020	8923	PRESA D̀ATTO SOSTITUZIONE INFISSI NEL CIVICO ALLOGGIO SITO IN OMISSIS DATO IN		610,00		610,00

P.D.C.	CAPITOLO	ANNO	IMP.	DESCRIZIONE PROVVEDIMENTO	C. AN. CDR V. EC.	ASSESTATO	MANDATI	RESIDUO
				CONCESSIONE AL SIGNOR M.F. PER UN TOTALE DI EURO 610,00 COMPRESA IVA E CONSEQUENTE SCOMPUTO DELLE SPESE DAL CANONE DI DD 137/2020 13/05/2020 E TOTALE ANNO COMPETENZA 2020		832,20		832,20
		2021	338	PRESA D'ATTO SOSTITUZIONE INFISSI NEL CIVICO ALLOGGIO SITO IN OMISSIS LOCATO AL SIGNOR M.F. PER UN TOTALE DI EURO 2.090,00 COMPRESA IVA E CONSEQUENTE SCOMPUTO DELLE SPESE DAL CANONE DI LOCAZIONE DD 110/2020 23/03/2020 E TOTALE ANNO COMPETENZA 2021		827,93		827,93
				TOTALE CAPITOLO 6425/0/0		1.660,13		1.660,13
1 3 2 9	6872/0/0			*MANUTENZIONI DIVERSE	326 1349 640			
		2021	10311	TRANSAZIONE PER LA DEFINIZIONE DELLA VERTENZA TRA IL COMUNE DI GENOVA, I SIGNORI MARCELLO E SEBASTIAN CAMBI, LA SIGNORA ANNA BOZANO E LA SOCIETA' DAST 2017 S.R.L., IN ORDINE AL RISANAMENTO DEL DD 43/2021 21/07/2021 E		28.555,20		28.555,20
		2021	10313	TRANSAZIONE PER LA DEFINIZIONE DELLA VERTENZA TRA IL COMUNE DI GENOVA, I SIGNORI MARCELLO E SEBASTIAN CAMBI, LA SIGNORA ANNA BOZANO E LA SOCIETA' DAST 2017 S.R.L., IN ORDINE AL RISANAMENTO DEL DD 43/2021 21/07/2021 E TOTALE ANNO COMPETENZA 2021		2.855,20 31.410,40		2.855,20 31.410,40
				TOTALE CAPITOLO 6872/0/0		31.410,40		31.410,40
1 3 2 9	13015/0/0			*MANUTENZIONI DIVERSE	800 1388 628			
		2020	10354	INTERVENTO DI RIPRISTINO IMPIANTO ELETTRICO DELLA RIMESSA SCOOTER PRESSO LA SEDE DELLA POLIZIA LOCALE DI MARASSI PER		640,00		640,00

P.D.C.	CAPITOLO	ANNO	IMP.	DESCRIZIONE PROVVEDIMENTO	C. AN. CDR V. EC.	ASSESTATO	MANDATI	RESIDUO
				L'IMPORTO COMPLESSIVO DI EURO 640,00 (IVA 22% COMPRESA) E CONTESTUALE ASSEGNAZIONE DD 120/2020 14/08/2020 E TOTALE ANNO COMPETENZA 2020		640,00		640,00
				TOTALE CAPITOLO 13015/0/0		640,00		640,00
1 3 2 9	20320/0/0			*MANUTENZIONI DIVERSE	2030 1392 628			
		2021	15312	AFFIDAMENTO LAVORI DI MANUTENZIONE ORDINARIA DEI LOCALI DELLA DIREZIONE COMUNICAZIONE ED EVENTI CON CONTESTUALE VARIAZIONE DIRIGENZIALE PER L'IMPORTO COMPLESSIVO PARI AD EURO 48.400,00 - DD 109/2021 22/11/2021 E TOTALE ANNO COMPETENZA 2021		58.080,00	58.031,48	48,52
				TOTALE ANNO COMPETENZA 2021		58.080,00	58.031,48	48,52
				TOTALE CAPITOLO 20320/0/0		58.080,00	58.031,48	48,52
1 3 2 9	30540/0/0			*CONTRATTO DI SERVIZIO A.S.TER. - STRADE	3400 1356 629			
		2021	5423	CONTRATTO DI SERVIZIO COMUNE/A.S.TER. S.P.A. IMPEGNO DI SPESA DI DUE DODICESIMI PER EURO 2.363.249,76.= QUALE CORRISPETTIVO IN PARTE CORRENTE PER L'ANNO 2021 DD 7/2021 12/02/2021 E TOTALE ANNO COMPETENZA 2021		224.749,99		224.749,99
				TOTALE ANNO COMPETENZA 2021		224.749,99		224.749,99
				TOTALE CAPITOLO 30540/0/0		224.749,99		224.749,99
1 3 2 9	34524/0/0			*MANUTENZIONI DIVERSE	2450 1363 629			
		2017	11480	ASSEGNAZIONE DEL SERVIZIO DI REVISIONE SUPPLEMENTARE (CALCOLO CICLOVITA) SU N. 1 PONTE SVILUPPABILE UBICATO PRESSO IL CIVICO CIMITERO DI NERVI E CONTESTUALE IMPEGNO DI SPESA DI EURO 300,00 OLTRE IVA DD 217/2017		366,00		366,00

P.D.C.	CAPITOLO	ANNO	IMP.	DESCRIZIONE PROVVEDIMENTO	C. AN. CDR V. EC.	ASSESTATO	MANDATI	RESIDUO
				05/12/2017 E TOTALE ANNO COMPETENZA 2017		366,00		366,00
		2020	864	ASSEGNAZIONE A SEGUITO DI PROCEDURA NEGOZIATA SUL MEPA DI CONSIP DEL SERVIZIO DI SFALCIO ERBA NEI CIMITERI CITTADINI PER GLI ANNI 2019/2020, PER IL COMPLESSIVO IMPORTO DI EURO 166.964,70 IVA INCLUSA, E DD 86/2019 10/07/2019 E TOTALE ANNO COMPETENZA 2020		4.201,41		4.201,41
		2021	5461	AFFIDAMENTO AI SENSI DELL'ART. 36 COMMA 2 LETT. A) D. LGS. N. 50/2016 ALLA DITTA "BARBARA B S.C.S." DEL SERVIZIO DI SFALCIO ERBA CON COMBINATA PULIZIA DEI SISTEMI DI CAPTAZIONE E SCARICO ACQUE METEORICHE DD 5/2021 11/02/2021 E		105,00		105,00
		2021	7774	ASSEGNAZIONE ALLA DITTA "COOPERATIVA ALTA VALLE STURLA-SOC. COOP. AGRICOLA", A SEGUITO DI ESPERIMENTO DI R.D.O. SUL PORTALE MEPA DI CONSIP, DEL SERVIZIO DI SFALCIO ERBA NEI CIMITERI CITTADINI PER DD 25/2021 12/04/2021 E		4.168,88	4.066,65	102,23
		2021	7808	ASSEGNAZIONE DEFINITIVA DEL SERVIZIO DI SFALCIO ERBA NEI CIMITERI CITTADINI PER L'ANNO 2021 - LOTTI "A", "C" E "D" RISPETTIVAMENTE ALLE DITTE "AL.MAR COOPERATIVA SOCIALE A RESPONSABILITA' DD 27/2021 14/04/2021 E		9.905,33	9.662,50	242,83
		2021	7809	ASSEGNAZIONE DEFINITIVA DEL SERVIZIO DI SFALCIO ERBA NEI CIMITERI CITTADINI PER L'ANNO 2021 - LOTTI "A", "C" E "D" RISPETTIVAMENTE ALLE DITTE "AL.MAR COOPERATIVA SOCIALE A RESPONSABILITA' DD 27/2021 14/04/2021 E		7.088,29	7.000,35	87,94
		2021	7810	ASSEGNAZIONE DEFINITIVA DEL SERVIZIO DI SFALCIO ERBA NEI CIMITERI CITTADINI PER L'ANNO 2021 - LOTTI "A", "C" E "D" RISPETTIVAMENTE ALLE DITTE "AL.MAR COOPERATIVA SOCIALE A RESPONSABILITA'		3.721,81	3.630,52	91,29

P.D.C.	CAPITOLO	ANNO	IMP.	DESCRIZIONE PROVVEDIMENTO	C. AN. CDR V. EC.	ASSESTATO	MANDATI	RESIDUO
				DD 27/2021 14/04/2021 E TOTALE ANNO COMPETENZA 2021		24.989,31	24.360,02	629,29
				TOTALE CAPITOLO 34524/0/0		29.556,72	24.360,02	5.196,70
1 3 2 9	38015/0/0			*MANUTENZIONE ATTREZZATURE	2710 1096 628			
		2021	889	AFFIDAMENTO ALL'IMPRESA ASSIMPIANTI SERVICE SRL, AI SENSI DELL'ART. 36 e COMMA 2 e LETTERA A) DEL D.LGS. 50/2016, A SEGUITO DELL'ESPLETAMENTO SUL MEPA DI CONSIP DI UNA TRATTATIVA DIRETTA, DEL DD 191/2020 23/12/2020 E TOTALE ANNO COMPETENZA 2021		1.383,04	1.304,36	78,68
				TOTALE CAPITOLO 38015/0/0		1.383,04	1.304,36	78,68
1 3 2 9	39073/0/0			*CONTRATTO DI SERVIZIO A.S.TER. - VERDE	2800 1354 629			
		2021	5425	CONTRATTO DI SERVIZIO COMUNE/A.S.TER. S.P.A. IMPEGNO DI SPESA DI DUE DODICESIMI PER EURO 2.363.249,76.= QUALE CORRISPETTIVO IN PARTE CORRENTE PER L'ANNO 2021 DD 7/2021 12/02/2021 E TOTALE ANNO COMPETENZA 2021		201.900,25		201.900,25
				TOTALE CAPITOLO 39073/0/0		201.900,25		201.900,25
1 3 2 9	45119/0/0			*CONTRATTO DI SERVIZIO A.S.TER. - SEGNALETICA	3410 1069 629			
		2021	5426	CONTRATTO DI SERVIZIO COMUNE/A.S.TER. S.P.A. IMPEGNO DI SPESA DI DUE DODICESIMI PER EURO 2.363.249,76.= QUALE CORRISPETTIVO IN PARTE CORRENTE PER L'ANNO 2021 DD 7/2021 12/02/2021 E TOTALE ANNO COMPETENZA 2021		54.500,03		54.500,03
				TOTALE ANNO COMPETENZA 2021		54.500,03		54.500,03

P.D.C.	CAPITOLO	ANNO	IMP.	DESCRIZIONE PROVVEDIMENTO	C. AN. CDR V. EC.	ASSESTATO	MANDATI	RESIDUO
				TOTALE CAPITOLO	45119/0/0	54.500,03		54.500,03
1 3 2 9	45425/0/0			*CONTRATTO DI SERVIZIO A.S.TER. - IMPIANTI	3460 1354 629			
		2021	5424	CONTRATTO DI SERVIZIO COMUNE/A.S.TER. S.P.A. IMPEGNO DI SPESA DI DUE DODICESIMI PER EURO 2.363.249,76.= QUALE CORRISPETTIVO IN PARTE CORRENTE PER L'ANNO 2021 DD 7/2021 12/02/2021 E TOTALE ANNO COMPETENZA 2021		246.750,01		246.750,01
				TOTALE CAPITOLO	45425/0/0	246.750,01		246.750,01
1 3 2 9	63051/0/0			*SPESE PER MANUTENZIONI	4700 1354 640			
		2012	5529	ASSEGNAZIONE ALLA DITTA C.F. COSTRUZIONI SRL (COD. BENF. 49662) DEI LAVORI DI PRONTO INTERVENTO FINALIZZATI ALL'ELIMINAZIONE DI STATI DI PERICOLO PER LA PUBBLICA INCOLUMITA' O IGIENE E PER DD 34/2011 29/04/2011 E TOTALE ANNO COMPETENZA 2012		250,00		250,00
		2021	10250	APPROVAZIONE DELL'INTERVENTO ED AFFIDAMENTO DIRETTO ALL'IMPRESA LA COMMERCIALE S.R.L. CON SEDE IN GENOVA VIA AL SANTUARIO NOSTRA SIGNORA DELLA GUARDIA 24 ROSSO E 24/A ROSSO C.A.P. DD 173/2021 22/07/2021 E		823,20		823,20
		2021	11228	AFFIDAMENTO IN ASSEGNAZIONE DIRETTA, AI SENSI DELL'ART. 36 C. 2 LETT. A) DEL D.LGS 18.4.2016 N. 50, ALL'IMPRESA M.G. TECNOSOLUZIONI S.R.L. DELLA REALIZZAZIONE DI UN CABLAGGIO STRUTTURATO E ALL'IMPRESA DD 98/2021 13/09/2021 E		1.403,00		1.403,00
		2021	15750	APPROVAZIONE DEL PROGETTO, DEI LAVORI ED AFFIDAMENTO DIRETTO ALLA SOCIETA' C.E M.E.		86.824,69	85.733,93	1.090,76

P.D.C.	CAPITOLO	ANNO	IMP.	DESCRIZIONE PROVVEDIMENTO	C.AN. CDR V.EC.	ASSESTATO	MANDATI	RESIDUO
				DI PRUZZO M. & C. SNC CON SEDE LEGALE IN VIA TRIESTE 12, 16018 MIGNANEGO (GE) DEI LAVORI DI MANUTENZIONE E RISANAMENTO DELLE DD 293/2021 06/12/2021 E				
		2021	17282	INTERVENTI URGENTI DI IMPIANTISTICA ELETTRICA, IDRAULICA, DI ADEGUAMENTO ANTINCENDIO ED OPERE EDILI ACCESSORIE, ALL'INTERNO DEGLI EDIFICI DI CIVICA PROPRIETÀ, PER IL MANTENIMENTO DEL DD 335/2021 24/12/2021 E		33.412,44		33.412,44
		2021	17283	INTERVENTI URGENTI DI IMPIANTISTICA ELETTRICA, IDRAULICA, DI ADEGUAMENTO ANTINCENDIO ED OPERE EDILI ACCESSORIE, ALL'INTERNO DEGLI EDIFICI DI CIVICA PROPRIETÀ, PER IL MANTENIMENTO DEL DD 335/2021 24/12/2021 E		44.987,94		44.987,94
				TOTALE ANNO COMPETENZA 2021		167.451,27	85.733,93	81.717,34
				TOTALE CAPITOLO 63051/0/0		167.701,27	85.733,93	81.967,34
1	3	2	9	68524/0/0				
				*SPESE PER MANUTENZIONI	4701 1301 640			
		2014	5798	IMPEGNO DI SPESA E CONTESTUALE ASSEGNAZIONE ALL'IMPRESA OFFICINA SIGNORELLI FRANCO SNC DI LAVORI DI RIQUALIFICAZIONE SOSTITUZIONE E ADEGUAMENTO NORMATIVO DI CARPENTERIA DD 122/2013 06/11/2013 E		55,50		55,50
		2014	8598	AFFIDAMENTO DIRETTO ALL'IMPRESA SIGNORELLI FRANCO SAS DI MAURO SIGNORELLI PER ESECUZIONE DI LAVORI DI RIQUALIFICAZIONE SOSTITUZIONE E ADEGUAMENTO NORMATIVO DI CARPENTERIA METALLICA E SERRAMENTISTICA DD 103/2014 11/09/2014 E		33,55		33,55
				TOTALE ANNO COMPETENZA 2014		89,05		89,05
		2017	11428	IMPEGNO DI SPESA E AFFIDAMENTO ALL'IMPRESA SIGNORELLI FRANCO S.A.S. DI SIGNORELLI MAURO LAVORI DI MANUTENZIONE ORDINARIA DI		58,00		58,00



P.D.C.	CAPITOLO	ANNO	IMP.	DESCRIZIONE PROVVEDIMENTO	C. AN. CDR V. EC.	ASSESTATO	MANDATI	RESIDUO
				CARPENTERIA METALLICA PRESSO EDIFICI DI CIVICA PROPRIETA' O IN USO AL COMUNE DI DD 157/2017 24/11/2017 E TOTALE ANNO COMPETENZA 2017		58,00		58,00
		2021	14914	IMPEGNO DI SPESA E CONTESTUALE ASSEGNAZIONE ALLA DITTA 'CEMIP S.R.L.' PER LAVORI DI EDILIZIA SU EDIFICI DI COMPETENZA DEL MUNICIPIO CENTRO EST PER EURO 15.840,29= (IVA AL 22% INCLUSA) DD 108/2021 22/11/2021 E TOTALE ANNO COMPETENZA 2021		15.840,29	14.280,23	1.560,06
				TOTALE ANNO COMPETENZA 2021		15.840,29	14.280,23	1.560,06
				TOTALE CAPITOLO 68524/0/0		15.987,34	14.280,23	1.707,11
1 3 2 9	68574/0/0			*SPESE PER MANUTENZIONI	4702 1302 640			
		2020	10568	INDIZIONE SULLA PIATTAFORMA MEPA DI CONSIP DI UNA PROCEDURA DA SVOLGERSI AI SENSI DELL'ART. 36 COMMA 2, LETT. A), PER LAVORI DI MANUTENZIONE ORDINARIA DA ESEGUIRSI SU IMMOBILI DI PERTINENZA DEL MUNICIPIO II DD 36/2020 27/08/2020 E		183,00		183,00
		2020	13429	AUMENTO ENTRO LA MISURA DEL QUINTO CONTRATTUALE A FAVORE DELLA DITTA VERZI COSTRUZIONI S.R.L., AGGIUDICATARIA DEI LAVORI DI MANUTENZIONE ORDINARIA DA ESEGUIRSI SU IMMOBILI DI PERTINENZA DEL DD 65/2020 27/11/2020 E TOTALE ANNO COMPETENZA 2020		25,27		25,27
				TOTALE ANNO COMPETENZA 2020		208,27		208,27
		2021	8621	AFFIDAMENTO DEI LAVORI DI MANUTENZIONE DI CARATTERE EDILE, IMPIANTISTICO, IDRICO, ELETTRICO E SERRAMENTISTICO, DA ESEGUIRE NEGLI EDIFICI SCOLASTICI ED ISTITUZIONALI DI PROPRIETA' DELLA CIVICA AMMINISTRAZIONE DD 31/2021 24/05/2021 E		3.935,05	3.812,40	122,65
		2021	11476	LAVORI DI MANUTENZIONE ORDINARIA DEGLI SPAZI PUBBLICI, CONTENIMENTO DELLA		40.000,00	39.799,41	200,59

P.D.C.	CAPITOLO	ANNO	IMP.	DESCRIZIONE PROVVEDIMENTO	C.AN. CDR V.EC.	ASSESTATO	MANDATI	RESIDUO
				VEGETAZIONE SPONTANEA E OPERE DI ARREDO URBANO IN GENERE, NELL'AMBITO TERRITORIALE DI COMPETENZA DEL MUNICIPIO II CENTRO DD 60/2021 20/09/2021 E				
		2021	13126	AFFIDAMENTO DIRETTO, AI SENSI DELL'ART. 36 COMMA 2 LETT. A) DEL D.LGS. 50/2016, ALLA DITTA IMELTEC DI BERTOLINO DAVIDE, CANTU' MASSIMO E CATALANO MICHELE S.N.C., DELLA MANUTENZIONE DELLA CALDAIA PRESSO LA DD 85/2021 18/11/2021 E		122,00		122,00
				TOTALE ANNO COMPETENZA 2021		44.057,05	43.611,81	445,24
				TOTALE CAPITOLO 68574/0/0		44.265,32	43.611,81	653,51
1 3 2 9	68624/0/0			*SPESE PER MANUTENZIONI	4703 1303 640			
		2019	8206	AGGIUDICAZIONE, AI SENSI DELL'ART. 36 COMMA 2 LETT. B) DEL D.LGS. 50/2016 E SS.MM.II., ALLA DITTA TASSISTRO MARCO PER LAVORI URGENTI DI MANUTENZIONE ORDINARIA DI PULIZIA E SFALCIO ERBA IN STRUTTURE ED DD 54/2019 28/05/2019 E		62,32		62,32
				TOTALE ANNO COMPETENZA 2019		62,32		62,32
				TOTALE CAPITOLO 68624/0/0		62,32		62,32
1 3 2 9	68674/0/0			*SPESE PER MANUTENZIONI	4704 1304 640			
		2014	8166	ASSEGNAZIONE ALLA DITTA SOGECO COSTRUZIONI DI MASSIMILIANO LANGOSCO DI LANGOSCO (COD. BENF.15227) DEI LAVORI DI MANUTENZIONE ORDINARIA E RIPRISTINI IDRO-SANITARI: - SCUOLA MAZZINI: SOSTITUZIONE DI TRATTO DI DD 89/2014 08/08/2014 E		109,32		109,32
				TOTALE ANNO COMPETENZA 2014		109,32		109,32
		2018	9373	ASSEGNAZIONE, AI SENSI ART.36 COMMA 2 A), D.LGS.50/2016 ss.mm.ii. ALLA DITTA LASER SERRAMENTI SAS (cod. benef. 21211) DEI		200,00		200,00

P.D.C.	CAPITOLO	ANNO	IMP.	DESCRIZIONE PROVVEDIMENTO	C. AN. CDR V. EC.	ASSESTATO	MANDATI	RESIDUO
				LAVORI RELATIVI ALLA SOSTITUZIONE DI INFISSI ESTERNI PRESSO IMMOBILI DELLA DD 47/2018 11/05/2018 E TOTALE ANNO COMPETENZA 2018		200,00		200,00
		2020	8516	ASSEGNAZIONE, AI SENSI DELL'ART. 36 COMMA 2 A) D. LGS. 50/2016, EFFETTUATA MEDIANTE RICORSO AL M.E.P.A., ALLA DITTA DITTA I.R.CO.S. DI ROBBA & C. SNC, (BENF. 39261)) LAVORI DI PRONTO INTERVENTO, A DD 31/2020 05/05/2020 E		161,24		161,24
		2020	10681	ASSEGNAZIONE DIRETTA AI SENSI ART.36 COMMA.2 A) D.LGS. 50/2016 DELLA MANUTENZIONE DEL VERDE SU TERRENI INCOLTI DI CIVICA PROPRIETÀ, NEI GIARDINI E NEGLI SPAZI APERTI DI PERTINENZA DI SCUOLE DD 58/2020 10/09/2020 E TOTALE ANNO COMPETENZA 2020		168,01		168,01
		2021	797	INTEGRAZIONE E RINNOVO CONTRATTO STIPULATO CON DITTA DITTA I.R.CO.S. DI ROBBA & C. SNC, (BENF. 39261) PER LAVORI DI PRONTO INTERVENTO, A CARATTERE DI URGENZA, PER INTERVENTI MANUTENTIVI DI TIPO DD 91/2020 30/11/2020 E		97,41		97,41
		2021	9478	ASSEGNAZIONE DIRETTA AI SENSI DELL'ART. 36 COMMA 2 A) D. LGS. 50/2016, EFFETTUATA MEDIANTE RICORSO AL M.E.P.A, A IL RASTRELLO, SOCIETA' COOPERATIVA SOCIALE A R.L (COD. BENF. 20916) - MANUTENZIONE DEL DD 39/2021 10/06/2021 E TOTALE ANNO COMPETENZA 2021		45.501,81	45.261,16	240,65
				TOTALE ANNO COMPETENZA 2021		45.599,22	45.261,16	338,06
				TOTALE CAPITOLO 68674/0/0		46.237,79	45.261,16	976,63
1 3 2 9	68724/0/0			*SPESE PER MANUTENZIONI	4705 1305 640			
		2021	11367	AFFIDAMENTO DEL SERVIZIO DI MANUTENZIONE ORDINARIA DEGLI SPAZI PUBBLICI,		40.000,00	39.797,69	202,31

P.D.C.	CAPITOLO	ANNO	IMP.	DESCRIZIONE PROVVEDIMENTO	C. AN. CDR V. EC.	ASSESTATO	MANDATI	RESIDUO
				CONTENIMENTO DELLA VEGETAZIONE SPONTANEA E OPERE DI ARREDO URBANO IN GENERE, NELL'AMBITO TERRITORIALE DI COMPETENZA DEL DD 51/2021 15/09/2021 E				
		2021	14599	OGGETTO: AUMENTO ENTRO LA MISURA DEL QUINTO CONTRATTUALE A FAVORE DELLA DITTA FORZA MOTRICE SRL e CIG 8704747876. DD 70/2021 18/11/2021 E		6.295,63	6.041,81	253,82
				TOTALE ANNO COMPETENZA 2021		46.295,63	45.839,50	456,13
				TOTALE CAPITOLO	68724/0/0	46.295,63	45.839,50	456,13
1 3 2 9	68774/0/0			*SPESE PER MANUTENZIONI	4706 1306 640			
		2020	9314	IMPEGNO DI SPESA PER LAVORI DI MANUTENZIONE ORDINARIA DA REALIZZARE NEGLI EDIFICI ISTITUZIONALI E PLESSI SCOLASTICI UBICATI NEL TERRITORIO DEL MUNICIPIO MEDIO PONENTE. FINANZIAMENTO IIIA ANNUALITÀ DD 32/2020 11/06/2020 E		394,18		394,18
		2020	12998	IMPEGNO DI SPESA PER LAVORI DI MANUTENZIONE ORDINARIA DA REALIZZARE NEGLI EDIFICI ISTITUZIONALI E PLESSI SCOLASTICI UBICATI NEL TERRITORIO DEL MUNICIPIO MEDIO PONENTE DA AFFIDARE MEDIANTE ACCORDO DD 55/2020 19/11/2020 E		2.739,47		2.739,47
				TOTALE ANNO COMPETENZA 2020		3.133,65		3.133,65
		2021	14552	ASSEGNAZIONE ALLA DITTA IMPRESA MILICI SRL DELL'APPALTO ANNUALE (P.C. 2021) PER L' ESECUZIONE DI INTERVENTI DI MANUTENZIONE ORDINARIA DA SVOLGERSI NELL'AMBITO DEL PATRIMONIO EDILIZIO DEL MUNICIPIO MEDIO DD 95/2021 16/11/2021 E		48.000,00	38.638,20	9.361,80
				TOTALE ANNO COMPETENZA 2021		48.000,00	38.638,20	9.361,80
				TOTALE CAPITOLO	68774/0/0	51.133,65	38.638,20	12.495,45
1 3 2 9	68824/0/0			*SPESE PER MANUTENZIONI	4707			

P.D.C.	CAPITOLO	ANNO	IMP.	DESCRIZIONE PROVVEDIMENTO	C. AN. CDR V. EC.	ASSESTATO	MANDATI	RESIDUO
					1307 640			
		2017	10802	ESTENSIONE CONTRATTUALE ENTRO LA MISURA DEL SESTO QUINTO PER I LAVORI DI MANUTENZIONE EDILE, DI IMPIANTISTICA IDRICA ED ELETTRICA, DA ESEGUIRE NEGLI EDIFICI SCOLASTICI E ISTITUZIONALI DI DD 117/2017 10/11/2017 E TOTALE ANNO COMPETENZA 2017		106,50		106,50
		2020	11515	IMPEGNO E CONTESTUALE AFFIDAMENTO ALL'IMPRESA C.E.M.E. DI PRUZZO MASSIMO & C. S.N.C. PER I LAVORI DI MANUTENZIONE EDILE, DI IMPIANTISTICA IDRICA ED ELETTRICA, DA ESEGUIRE NEGLI EDIFICI SCOLASTICI E DD 41/2020 20/10/2020 E TOTALE ANNO COMPETENZA 2020		92,49		92,49
		2021	11666	IMPEGNO E CONTESTUALE ASSEGNAZIONE, A SEGUITO DI TRATTATIVA DIRETTA SUL MEPA DI CONSIP, DELL'ESECUZIONE DI INTERVENTI DI MANUTENZIONE SU AREE VERDI E GIARDINI PUBBLICI DI COMPETENZA DEL MUNICIPIO DD 57/2021 29/09/2021 E TOTALE ANNO COMPETENZA 2021		20.000,00	19.899,14	100,86
				TOTALE CAPITOLO 68824/0/0		20.198,99	19.899,14	299,85
1 3 2 9	68874/0/0			*SPESE PER MANUTENZIONI	4708 1308 640			
		2014	9436	ASSEGNAZIONE ALLA DITTA ASPERA SPA DEI LAVORI DI MANUTENZIONE ORDINARIA DA ESEGUIRSI NELL'EDIFICIO SITO IN VIA CESARE BATTISTI N. 6 E NELL'EDIFICIO SITO IN VIA MEDAGLIE D'ORO DI LUNGA NAVIGAZIONE N. 2 DD 157/2014 19/11/2014 E TOTALE ANNO COMPETENZA 2014		191,23		191,23
		2018	11287	ASSEGNAZIONE ALL'IMPRESA BRESCIANI ASFALTI - SOCIETA' A RESPONSABILITA' LIMITATA, PER		13,63		13,63

P.D.C.	CAPITOLO	ANNO	IMP.	DESCRIZIONE PROVVEDIMENTO	C. AN. CDR V. EC.	ASSESTATO	MANDATI	RESIDUO
				INTEGRAZIONE III ANNUALITA' DELL'ACCORDO QUADRO DI DURATA TRIENNALE DEI LAVORI DI MANUTENZIONE STRAORDINARIA, A CARATTERE DI DD 72/2018 31/07/2018 E TOTALE ANNO COMPETENZA 2018		13,63		13,63
				TOTALE CAPITOLO	68874/0/0	204,86		204,86
1 3 2 9	68924/0/0			*SPESE PER MANUTENZIONI	4709 1309 640			
		2021	10825	INTERVENTI DI MANUTENZIONE ORDINARIA DEL VERDE NELL'AMBITO DELL'ACCORDO QUADRO, DI DURATA TRIENNALE, PER I LAVORI DI MANUTENZIONE STRAORDINARIA NON PROGRAMMABILE SU IMMOBILI DI CIVICA DD 44/2021 19/08/2021 E		40.000,00	39.800,00	200,00
		2021	14593	INTERVENTI DI MANUTENZIONE ORDINARIA NELL'AMBITO DELL'ACCORDO QUADRO, DI DURATA BIENNALE PER L'ESECUZIONE DI LAVORI DI MANUTENZIONE STRAORDINARIA E PARZIALI RIFACIMENTI NON PROGRAMMABILI ANCHE A DD 80/2021 16/11/2021 E		50.795,81	50.540,89	254,92
		2021	14613	INTERVENTI DI MANUTENZIONE ORDINARIA NELL'AMBITO DELL'ACCORDO QUADRO, DI DURATA TRIENNALE, PER I LAVORI DI MANUTENZIONE STRAORDINARIA NON PROGRAMMABILE SU IMMOBILI DI CIVICA PROPRIETA' (SEDI DD 79/2021 16/11/2021 E TOTALE ANNO COMPETENZA 2021		45.722,33	45.505,37	216,96
				TOTALE ANNO COMPETENZA 2021		136.518,14	135.846,26	671,88
				TOTALE CAPITOLO	68924/0/0	136.518,14	135.846,26	671,88
1 3 210	3159/0/0			*CONSULENZE	143 1017 626			
		2021	471	ATTRIBUZIONE DI N. 2 INCARICHI ESTERNI PER LO SVOLGIMENTO DELLE FUNZIONI DI DESTINATION MANAGER E DI STOPOVER MANAGER NELL'AMBITO DELL'EVENTO THE OCEAN RACE.		33.075,32	22.051,93	11.023,39

P.D.C.	CAPITOLO	ANNO	IMP.	DESCRIZIONE PROVVEDIMENTO	C. AN. CDR V. EC.	ASSESTATO	MANDATI	RESIDUO
				DD 16/2020 12/08/2020 E TOTALE ANNO COMPETENZA 2021		33.075,32	22.051,93	11.023,39
				TOTALE CAPITOLO 3159/0/0		33.075,32	22.051,93	11.023,39
1 3 211	351/0/0			*PRESTAZIONI PROFESSIONALI E SPECIALISTICHE	15 1005 632			
		2020	10564	OGGETTO: AFFIDAMENTO ALLA DITTA SYNCHRONOS S.R.L. MEDIANTE TRATTATIVA DIRETTA SUL MEPA AI SENSI DELL'ART. 36, COMMA 2, LETTERA A) DEL D.LGS. 50/2016 E SS. MM. E II. DEL SERVIZIO DI INTERPRETARIATO NELLA DD 13/2020 01/09/2020 E TOTALE ANNO COMPETENZA 2020		29,88		29,88
		2021	475	OGGETTO: AFFIDAMENTO ALLA DITTA SYNCHRONOS S.R.L. MEDIANTE TRATTATIVA DIRETTA SUL MEPA AI SENSI DELL'ART. 36, COMMA 2, LETTERA A) DEL D.LGS. 50/2016 E SS. MM. E II. DEL SERVIZIO DI INTERPRETARIATO NELLA DD 13/2020 01/09/2020 E		59,76		59,76
		2021	8603	RINNOVO DEL CONTRATTO DI AFFIDAMENTO ALLA DITTA SYNCHRONOS S.R.L. - SERVIZIO DI INTERPRETARIATO NELLA LINGUA ITALIANA DEI SEGNI DELLE SEDUTE DEL CONSIGLIO COMUNALE DD 16/2021 26/05/2021 E TOTALE ANNO COMPETENZA 2021		3.003,94	2.974,06	29,88
				TOTALE ANNO COMPETENZA 2021		3.063,70	2.974,06	89,64
				TOTALE CAPITOLO 351/0/0		3.093,58	2.974,06	119,52
1 3 211	1746/0/0			*RAPPRESENTANZE E DIFESE IN GIUDIZIO	75 1007 632			
		2011	3388	PROGETTO 105-01 - CONFERIMENTO E STANZIAMENTO DI SOMME A FAVORE DELL'AVV. GABRIELE PAFUNDI DELLO STUDIO ROMANELLI - PAFUNDI ASSOCIAZIONE PROFESSIONALE DIFENSORE DOMICILIATARIO DEL COMUNE IN DD 2/2011 23/09/2011 E		0,01		0,01

P.D.C.	CAPITOLO	ANNO	IMP.	DESCRIZIONE PROVVEDIMENTO	C. AN. CDR V. EC.	ASSESTATO	MANDATI	RESIDUO
				TOTALE ANNO COMPETENZA 2011		0,01		0,01
		2018	3060	PRIMO IMPEGNO DI SPESA PER L'ANNO 2018 DELLA DIREZIONE AVVOCATURA PER SOSTENERE SPESE D'UFFICIO, SPESE LEGALI, GIUDIZIARIE, DI NOTIFICA ATTI GIUDIZIARI ED AMMINISTRATIVI CON PAGAMENTO MEDIANTE DD 19/2017 24/11/2017 E		10.551,67		10.551,67
				TOTALE ANNO COMPETENZA 2018		10.551,67		10.551,67
				TOTALE CAPITOLO 1746/0/0		10.551,68		10.551,68
1 3 211	2312/0/0			*ASSISTENZA TECNICO LEGALE SWAP	100 1199 632			
		2020	14258	IMPEGNO DI SPESA DI € 97,60 QUALE RIMBORSO SPESE ALL'AVVOCATO LUCA ZAMAGNI DELLO STUDIO LEGALE ASSOCIATO CEDRINI E ZAMAGNI NELL'AMBITO DEL CONTRATTO DI ASSISTENZA LEGALE PER L'ATTIVITÀ DI NEGOZIAZIONE E/O DD 47/2020 14/12/2020 E		97,60		97,60
				TOTALE ANNO COMPETENZA 2020		97,60		97,60
				TOTALE CAPITOLO 2312/0/0		97,60		97,60
1 3 211	3168/0/0			*PRESTAZIONI PROFESSIONALI E SPECIALISTICHE	143 1017 632			
		2021	13058	ACQUISTO DEL SERVIZIO DI ASSISTENZA TECNICO OPERATIVA SULLA GESTIONE DEL RAPPORTO PREVIDENZIALE DEL PERSONALE DIPENDENTE MEDIANTE ORDINE DIRETTO SU MEPA AI SENSI DEL COMBINATO DISPOSTO DEGLI DD 354/2021 09/11/2021 E		4.144,75		4.144,75
				TOTALE ANNO COMPETENZA 2021		4.144,75		4.144,75
				TOTALE CAPITOLO 3168/0/0		4.144,75		4.144,75
1 3 211	3520/0/0			*PRESTAZ. PROF MCI-CUP:5223-B31B21001750001;B33D210010/70 005/80005;B37H21000/86/87/89/90/91/92-0001 ;4111-B31B22000410006;B33D22000/36/37/38/4	153 1215 632			



P.D.C.	CAPITOLO	ANNO	IMP.	DESCRIZIONE PROVVEDIMENTO	C. AN. CDR V. EC.	ASSESTATO	MANDATI	RESIDUO
				;4111-B31B22000410006;B33D22000/36/37/38/4				
		2021	12104	AFFIDAMENTO DELL'INCARICO PROFESSIONALE PER LA PROGETTAZIONE DEFINITIVA, ESECUTIVA E PER IL COORDINAMENTO DELLA SICUREZZA IN FASE DI PROGETTAZIONE CON OPZIONE DIREZIONE LAVORI E COORDINAMENTO DELLA DD 126/2021 15/09/2021 E		25.874,30		25.874,30
		2021	12412	AFFIDAMENTO DELL'INCARICO PROFESSIONALE PER LA PROGETTAZIONE DEFINITIVA, ESECUTIVA E PER IL COORDINAMENTO DELLA SICUREZZA IN FASE DI PROGETTAZIONE DELL'INTERVENTO OPERE IDRAULICHE E STRUTTURALI DI DD 149/2021 22/10/2021 E		50.000,00		50.000,00
				TOTALE ANNO COMPETENZA 2021		75.874,30		75.874,30
				TOTALE CAPITOLO 3520/0/0		75.874,30		75.874,30
1 3 211	4242/0/0			*PERIZIE, PRESTAZIONI TECNICHE VARIE	326 1349 632			
		2020	12576	CONFERIMENTO INCARICO A SVILUPPO GENOVA S.P.A., FINALIZZATO AL RILASCIO DELL'ATTESTATO DI PRESTAZIONE ENERGETICA (A.P.E.) PER ALCUNI IMMOBILI SITI IN GENOVA, VIA PAOLO DELLA CELLA CIVV. DD 69/2020 16/11/2020 E		1.390,80	463,60	927,20
		2020	13873	CONCLUSIONE DELL'INCARICO DEL GEOM. LUCIANO PICCINELLI RELATIVO ALL'ESPLETAMENTO DI OPERAZIONI CATASTALI FINALIZZATE ALLA DEFINIZIONE DI DOMANDE DI CONDONO EDILIZIO RIGUARDANTI IMMOBILI DI DD 173/2020 23/11/2020 E		4.440,80		4.440,80
				TOTALE ANNO COMPETENZA 2020		5.831,60	463,60	5.368,00
				TOTALE CAPITOLO 4242/0/0		5.831,60	463,60	5.368,00
1 3 211	7724/0/0			*PRESTAZIONI PROFESSIONALI E SPECIALISTICHE	350 1074 632			
		2017	2656	INCARICO ALL'AVV.SARA ARMELLA DI SVOLGERE LA DIFESA DEL COMUNE DI GENOVA PROCEDENDO		4.834,12	4.377,36	456,76

P.D.C.	CAPITOLO	ANNO	IMP.	DESCRIZIONE PROVVEDIMENTO	C.AN. CDR V.EC.	ASSESTATO	MANDATI	RESIDUO
				ALL'IMPUGNAZIONE PRESSO LA SUPREMA CORTE DI CASSAZIONE DELLE SENTENZE EMESSE DALLA COMMISSIONE TRIBUTARIA REGIONALE NEI DD 1/2017 18/01/2017 E TOTALE ANNO COMPETENZA 2017		4.834,12	4.377,36	456,76
				TOTALE CAPITOLO 7724/0/0		4.834,12	4.377,36	456,76
1 3 211	15041/0/0			*PRESTAZIONI PROFESSIONALI E SPECIALISTICHE - AREA COMMERCIALE	164 1412 632			
2021	668			AFFIDAMENTO ALLA SOCIETÀ ERGO-TEC VALLÉE S.R.L., AI SENSI DELL'ART. 36, COMMA 2, LETT. A) DEL D. LGS. N. 50/2016, A SEGUITO DELL'ESPLETAMENTO DI TRATTATIVA DIRETTA SULLA PIATTAFORMA MEPA DI CONSIP, DEI DD 4/2020 10/11/2020 E		61,00	61,00	
2021	12382			VERIFICHE DEGLI IMPIANTI DI TERRA EX D.P.R. 462/01. AFFIDAMENTO A SOCIETÀ IN HOUSE. DD 188/2021 28/10/2021 E TOTALE ANNO COMPETENZA 2021		18.320,00		18.320,00
				TOTALE CAPITOLO 15041/0/0		18.381,00		18.381,00
1 3 211	39540/0/0			*PRESTAZIONI PROFESSIONALI E SPECIALISTICHE	2900 1361 632			
2021	11660			AFFIDAMENTO DIRETTO ALLO STUDIO OIKOSTUDIO S.R.L. AI SENSI DELL'ART. 36, COMMA 2, LETTERA A) D.LGS. 50/2016 E S.M.I., A SEGUITO DI TRATTATIVA DIRETTA, DELL'INCARICO PROFESSIONALE PER LA DD 52/2021 28/09/2021 E		13.279,36		13.279,36
2021	13073			AFFIDAMENTO DIRETTO, AI SENSI DELL'ART. 36, COMMA 2, LETTERA A) D.LGS. N. 50/2016, INERENTE ALL'INCARICO PROFESSIONALE PER COORDINAMENTO ALLA SICUREZZA IN FASE DI PROGETTAZIONE ED IN FASE DI ESECUZIONE DD 60/2021 11/11/2021		14.386,89		14.386,89

P.D.C.	CAPITOLO	ANNO	IMP.	DESCRIZIONE PROVVEDIMENTO	C.AN. CDR V.EC.	ASSESTATO	MANDATI	RESIDUO
				TOTALE ANNO COMPETENZA 2021		27.666,25		27.666,25
				TOTALE CAPITOLO 39540/0/0		27.666,25		27.666,25
1 3 212	1427/0/0			*SERVIZI DIVERSI DA AGENZIE PER LAVORO INTERINALE	1380 1420 634			
		2020	10390	PROSECUZIONE, NELLE MORE DELL'ESPLETAMENTO DI UNA PROCEDURA RDO APERTA, DEL SERVIZIO DI SOMMINISTRAZIONE DI LAVORATORI INTERINALI IMPIEGATI PER L'ACCOGLIENZA E PER L'INFORMAZIONE TURISTICA NEGLI UFFICI DD 34/2020 18/08/2020 E		1,34		1,34
				TOTALE ANNO COMPETENZA 2020		1,34		1,34
				TOTALE CAPITOLO 1427/0/0		1,34		1,34
1 3 212	3001/0/0			*COLLABORAZIONI COORDINATE E CONTINUATIVE - CONTRIBUTI A CARICO COMUNE	143 1196 150			
		2016	5459	MODIFICA DEL DISPOSITIVO DELLA DETERMINAZIONE DIRIGENZIALE N. 2012-101.0.0.27 AD OGGETTO "CONFERIMENTO DI UN INCARICO DI COLLABORAZIONE COORDINATA E CONTINUATIVA AL SIG. FULVIO DD 27/2012 22/10/2012 E		473,06		473,06
				TOTALE ANNO COMPETENZA 2016		473,06		473,06
				TOTALE CAPITOLO 3001/0/0		473,06		473,06
1 3 212	16067/0/0			*ACQUISTO DI SERVIZI DA AGENZIE DI LAVORO INTERINALE	1100 1096 634			
		2021	16387	AUMENTO, AI SENSI DELL'ART. 106 COMMA 12 DEL CODICE DEI CONTRATTI, NELL'AMBITO DEL QUINTO DELL'IMPORTO CONTRATTUALE, ALL'IMPRESA DURING S.P.A., DEL SERVIZIO DI SOMMINISTRAZIONE DI LAVORO A TEMPO DD 203/2021 17/12/2021 E		5.428,00		5.428,00
				TOTALE ANNO COMPETENZA 2021		5.428,00		5.428,00
				TOTALE CAPITOLO 16067/0/0		5.428,00		5.428,00

P.D.C.	CAPITOLO	ANNO	IMP.	DESCRIZIONE PROVVEDIMENTO	C.AN. CDR V.EC.	ASSESTATO	MANDATI	RESIDUO
1 3 212	38034/0/0			*ACQUISTO DI SERVIZI DA AGENZIE DI LAVORO INTERINALE	2710 1096 634			
		2020	13950	AFFIDAMENTO, AI SENSI DELL'ART. 36 e COMMA 2 e LETTERA A) DEL CODICE DEI CONTRATTI, A SEGUITO DELL'ESPLETAMENTO SUL ME.P.A DI CONSIP DI UNA TRATTATIVA DIRETTA, A TEMPOR S.P.A. e AGENZIA PER IL LAVORO, DI UN DD 172/2020 10/12/2020 E TOTALE ANNO COMPETENZA 2020		650,70		650,70
		2021	14565	INDIZIONE DI UNA R.D.O. APERTA SUL MEPA DI CONSIP, AI FINI DELL'AFFIDAMENTO, AI SENSI DELL'ART. 36 e COMMA 2 e LETTERA B) DEL CODICE DEI CONTRATTI, DEL SERVIZIO DI SOMMINISTRAZIONE DI LAVORO A TEMPO DD 160/2021 16/11/2021 E		39.516,84	21.588,86	17.927,98
		2021	16390	AUMENTO, AI SENSI DELL'ART. 106 COMMA 12 DEL CODICE DEI CONTRATTI, NELL'AMBITO DEL QUINTO DELL'IMPORTO CONTRATTUALE, ALL'IMPRESA DURING S.P.A., DEL SERVIZIO DI SOMMINISTRAZIONE DI LAVORO A TEMPO DD 203/2021 17/12/2021 E TOTALE ANNO COMPETENZA 2021		7.500,88		7.500,88
				TOTALE ANNO COMPETENZA 2021		47.017,72	21.588,86	25.428,86
				TOTALE CAPITOLO 38034/0/0		47.668,42	21.588,86	26.079,56
1 3 213	1009/0/0			*SERVIZIO DI PULIZIA STRUTTURE COMUNALI	50 1012 208			
		2018	3197	AFFIDAMENTO e AI SENSI DI QUANTO PREVISTO DAL DISCIPLINARE DI GARA E DALL'ART. 2 DEL CAPITOLATO SPECIALE - AD ISSITALIA A. BARBATO SRL (C.B.54065 e PARTITA IVA E CODICE FISCALE N. 00215860289) DEL DD 278/2017 05/12/2017 E TOTALE ANNO COMPETENZA 2018		2.440,00		2.440,00
		2021	593	AGGIUDICAZIONE ALLA SOCIETA' MIORELLI SERVICE S.P.A. DEI LOTTI 1, 2 E 3 DEL		166.224,97	165.941,49	283,48

P.D.C.	CAPITOLO	ANNO	IMP.	DESCRIZIONE PROVVEDIMENTO	C. AN. CDR V. EC.	ASSESTATO	MANDATI	RESIDUO
				SERVIZIO DI PULIZIA A RIDOTTO IMPATTO AMBIENTALE PRESSO GLI UFFICI/BIBLIOTECHE COMUNALI AVENTI SEDI NEI TERRITORI DEI DD 317/2020 05/11/2020 E				
2021	594			AGGIUDICAZIONE ALLA SOCIETA' MIORELLI SERVICE S.P.A. DEI LOTTI 1, 2 E 3 DEL SERVIZIO DI PULIZIA A RIDOTTO IMPATTO AMBIENTALE PRESSO GLI UFFICI/BIBLIOTECHE COMUNALI AVENTI SEDI NEI TERRITORI DEI DD 317/2020 05/11/2020 E		202.473,02	125.309,43	77.163,59
2021	595			AGGIUDICAZIONE ALLA SOCIETA' MIORELLI SERVICE S.P.A. DEI LOTTI 1, 2 E 3 DEL SERVIZIO DI PULIZIA A RIDOTTO IMPATTO AMBIENTALE PRESSO GLI UFFICI/BIBLIOTECHE COMUNALI AVENTI SEDI NEI TERRITORI DEI DD 317/2020 05/11/2020 E		176.383,58	104.230,20	72.153,38
2021	666			EMERGENZA COVID 19. AFFIDAMENTO PER IL PERIODO 01.12.2020- 31.01.2021 DI SERVIZI DI PULIZIA STRAORDINARI ED INTEGRATIVI E DEL SERVIZIO DI PULIZIA NEI CIVICI UFFICI E NELLE CIVICHE BIBLIOTECHE, SUDDIVISO IN DD 344/2020 19/11/2020 E		4.912,57		4.912,57
2021	702			EMERGENZA COVID 19 - AFFIDAMENTO PER IL PERIODO 01.01.2021 28.02.2021 DEI SEGUENTI SERVIZI DI PULIZIA A BASSO IMPATTO AMBIENTALE: LOTTO 1: SERVIZIO DI PULIZIA PRESSO I CIVICI UFFICI DEL POLO DD 350/2020 20/11/2020 E		64,10		64,10
2021	4077			AGGIUDICAZIONE DEI TRE LOTTI DELLA PROCEDURA APERTA AI SENSI DELL'ART. 60 DEL D.LGS. N. 50/2016 RISERVATA A COOPERATIVE SOCIALI DI TIPO B PER IL PERIODO 01/03/2021-28/02/2024: LOTTO 1 (C.I.G. DD 6/2021 22/01/2021 E		83.259,43	62.346,86	20.912,57
2021	4078			AGGIUDICAZIONE DEI TRE LOTTI DELLA PROCEDURA APERTA AI SENSI DELL'ART. 60 DEL D.LGS. N. 50/2016 RISERVATA A COOPERATIVE SOCIALI DI TIPO B PER IL PERIODO 01/03/2021-28/02/2024: LOTTO 1 (C.I.G.		169.859,34	163.423,27	6.436,07

P.D.C.	CAPITOLO	ANNO	IMP.	DESCRIZIONE PROVVEDIMENTO	C. AN. CDR V. EC.	ASSESTATO	MANDATI	RESIDUO
				DD 6/2021 22/01/2021 E				
2021	5475			EMERGENZA COVID -19 ¿ AFFIDAMENTO SERVIZIO AI SENSI DELL¿ART.106 COMMA 12, DEL D. LGS. 50/2016 ALLA SOCIALWORK COOP. SOCIALE ONLUS (C.B. 55190 ¿ P.I. 02845680210) DI SERVIZI DI PULIZIA INTEGRATIVI PRESSO I DD 33/2021		403,62		403,62
				10/02/2021 E				
2021	5476			EMERGENZA COVID -19 ¿ AFFIDAMENTO SERVIZIO AI SENSI DELL¿ART.106 COMMA 12, DEL D. LGS. 50/2016 ALLA SOCIALWORK COOP. SOCIALE ONLUS (C.B. 55190 ¿ P.I. 02845680210) DI SERVIZI DI PULIZIA INTEGRATIVI PRESSO I DD 33/2021		231,87		231,87
				10/02/2021 E				
2021	10887			EMERGENZA CORONAVIRUS - AFFIDAMENTO AL CONSORZIO NAZIONALE SNAFAT (P.I 03731491001) DEL SERVIZIO URGENTE DI PULIZIA E SANIFICAZIONE SERVIZI IGIENICI PUBBLICI ¿LA MERIDIANA¿, ¿DINEGRO¿ E ¿DE DD 224/2021		5.525,91	5.417,03	108,88
				26/08/2021 E				
2021	10994			EMERGENZA CORONAVIRUS: AFFIDAMENTO ALLA DITTA LA CASCINA GLOBAL SERVICE SRL ¿ SERVIZIO DI PULIZIA STRAORDINARIO ED URGENTE PRESSO SCUOLE NEL TERRITORIO DEL COMUNE DI GENOVA PER UN IMPORTO DI EURO DD 231/2021		5.429,00		5.429,00
				01/09/2021 E				
2021	14902			EMERGENZA CORONAVIRUS - AFFIDAMENTO ALLA SOCIET¿ SOCIALWORK COOPERATIVA SOCIALE (C.F/P.IVA. 02845680210), DI SERVIZI INTEGRATIVI DI PULIZIA E SANIFICAZIONE LOTTO 2 - BIBLIOTECA BERIO, BIBLIOTECA DE DD 325/2021		39.984,00	22.596,14	17.387,86
				22/11/2021 E				
2021	15030			EMERGENZA COVID19 - AFFIDAMENTO INTENSIFICAZIONE SERVIZIO DI PULIZIE STRAORDINARIE ED INTEGRATIVE MESE DI DICEMBRE 2021, PRESSO LE SCUOLE DELL¿INFANZIA E I NIDI DELL¿INFANZIA DEL DD 328/2021		13.216,15	10.187,62	3.028,53
				22/11/2021 E				
				TOTALE ANNO COMPETENZA 2021		867.967,56	659.452,04	208.515,52

P.D.C.	CAPITOLO	ANNO	IMP.	DESCRIZIONE PROVVEDIMENTO	C. AN. CDR V. EC.	ASSESTATO	MANDATI	RESIDUO
				TOTALE CAPITOLO	1009/0/0	870.407,56	659.452,04	210.955,52
1 3 213	1626/0/0			*DISPOSITIVI ANTINCENDIO - SERVIZI	70 1012 212			
		2021	11788	AGGIUDICAZIONE DEL SERVIZIO DI MANUTENZIONE PERIODICA DEGLI ESTINTORI PRESSO EDIFICI DI PROPRIETA' DEL COMUNE DI GENOVA O IN USO A QUALUNQUE TITOLO ALLO STESSO E AVVIO ALLO SMALTIMENTO DI DD 262/2021 05/10/2021 E		9.453,00	9.451,95	1,05
				TOTALE ANNO COMPETENZA 2021		9.453,00	9.451,95	1,05
				TOTALE CAPITOLO	1626/0/0	9.453,00	9.451,95	1,05
1 3 213	16431/0/0			*SERVIZI AUSILIARI PER LA SCUOLA	1140 1096 629			
		2016	10035	IMPEGNO DI SPESA PER EFFETTUAZIONE INTERVENTI URGENTI PER SEDI SCOLASTICHE ANNI 2016 e 2017 EURO 92.274,12 ONERI FISCALI INCLUSI DD 125/2016 13/10/2016 E		2.574,02		2.574,02
				TOTALE ANNO COMPETENZA 2016		2.574,02		2.574,02
				TOTALE CAPITOLO	16431/0/0	2.574,02		2.574,02
1 3 213	22009/0/0			*PULIZIA	1500 1012 208			
		2021	1724	EMERGENZA COVID-19: AFFIDAMENTO AI SENSI DELL'ART. 106 COMMA 12 DEL D.LGS. 50/2016 ALLA OMNIA SOC. CONS. COOP. SOCIALE ONLUS (C.B. 50360 - P.I. 01595760990) DI SERVIZI DI PULIZIA INTEGRATIVI LOTTO 3 COMPLESSO DD 2/2021 12/01/2021 E		2.258,05		2.258,05
		2021	4262	AGGIUDICAZIONE DEI TRE LOTTI DELLA PROCEDURA APERTA AI SENSI DELL'ART. 60 DEL D.LGS. N. 50/2016 RISERVATA A COOPERATIVE SOCIALI DI TIPO B PER IL PERIODO 01/03/2021-28/02/2024: LOTTO 1 (C.I.G.		142.136,83	66.417,98	75.718,85

P.D.C.	CAPITOLO	ANNO	IMP.	DESCRIZIONE PROVVEDIMENTO	C. AN. CDR V. EC.	ASSESTATO	MANDATI	RESIDUO
				DD 6/2021 22/01/2021 E				
		2021	8049	EMERGENZA CORONAVIRUS - AFFIDAMENTO ALLA SOCIETÀ SOCIALWORK COOPERATIVA SOCIALE (C.F/P.IVA. 02845680210), DI SERVIZI ANALOGHI DI PULIZIA E SANIFICAZIONE PRESSO IL MUSEO D'ARTE ORIENTALE-CHIOSSONE, ED DD 119/2021 27/04/2021 E		22.339,40	7.321,25	15.018,15
				TOTALE ANNO COMPETENZA 2021		166.734,28	73.739,23	92.995,05
				TOTALE CAPITOLO 22009/0/0		166.734,28	73.739,23	92.995,05
1 3	213 22070/0/0			*SERVIZI AUSILIARI PER IL FUNZIONAMENTO DELL'ENTE	1500 1368 629			
		2021	10522	GESTIONE DEI SERVIZI MUSEALI INERENTI LA CASA DI COLOMBO- (EURO 26.000,00 ESENTE IVA) - CIG Z0E32AEE6C DD 114/2021 20/07/2021 E		11.378,68		11.378,68
				TOTALE ANNO COMPETENZA 2021		11.378,68		11.378,68
				TOTALE CAPITOLO 22070/0/0		11.378,68		11.378,68
1 3	213 39529/0/0			*SPESE DI AMMINISTRAZIONE IMMOBILI DI PROPRIETA'	2850 1349 214			
		2021	15366	IMPEGNI DI SPESA ED AUTORIZZAZIONE AL VERSAMENTO DI QUOTE CONDOMINIALI PER IMMOBILI DI PROPRIETA' CIVICA IN DIVERSE VIE. EURO 1.174.015,22. (COD. BENF. 7418) DD 106/2021 23/11/2021 E		8.000,00	5.601,36	2.398,64
				TOTALE ANNO COMPETENZA 2021		8.000,00	5.601,36	2.398,64
				TOTALE CAPITOLO 39529/0/0		8.000,00	5.601,36	2.398,64
1 3	213 63020/0/0			*ACQUISIZIONE DI SERVIZI	4700 1354 629			
		2021	453	EMERGENZA SANITARIA COVID-19 AFFIDAMENTO AI SENSI DELL'ART. 1, COMMA2, LETT. A) D.L. 76/2020 MISURE URGENTI PER LA SEMPLIFICAZIONE E L'INNOVAZIONE DIGITALE		1.636,25		1.636,25



P.D.C.	CAPITOLO	ANNO	IMP.	DESCRIZIONE PROVVEDIMENTO	C. AN. CDR V. EC.	ASSESTATO	MANDATI	RESIDUO
				DEL SERVIZIO DI PULIZIA E DISINFEZIONE DD 169/2020 29/07/2020 E TOTALE ANNO COMPETENZA 2021		1.636,25		1.636,25
				TOTALE CAPITOLO 63020/0/0		1.636,25		1.636,25
1 3 213	63023/0/0			*DISPOSITIVI SICUREZZA E ANTINCENDIO	4700 1354 629			
		2021	7002	CONTRATTO DI SERVIZIO COMUNE/A.S.TER. S.P.A. - CORRISPETTIVO IN PARTE CORRENTE - SERVIZIO DI CONTROLLO DEI DISPOSITIVI DI SICUREZZA E DEI DISPOSITIVI ANTINCENDIO DEGLI EDIFICI SCOLASTICI DI PROPRIETÀ O IN DD 23/2021 15/03/2021 E TOTALE ANNO COMPETENZA 2021		168.000,03	151.999,97	16.000,06
				TOTALE ANNO COMPETENZA 2021		168.000,03	151.999,97	16.000,06
				TOTALE CAPITOLO 63023/0/0		168.000,03	151.999,97	16.000,06
1 3 215	4863/0/0			*SERVIZI DI MEDICINA LEGALE	2450 1363 629			
		2021	17290	IMPEGNO DI SPESA PER RIMBORSO DELLE SPESE A FAVORE DELL'IRCCS OSPEDALE POLICLINICO SAN MARTINO E IST. PER LA GESTIONE DELLE ATTIVITA' OBITORIALI E ANNO 2021 E CONTESTUALE VARIAZIONE DIRIGENZIALE. DD 107/2021 29/12/2021 E TOTALE ANNO COMPETENZA 2021		12.093,35		12.093,35
				TOTALE ANNO COMPETENZA 2021		12.093,35		12.093,35
				TOTALE CAPITOLO 4863/0/0		12.093,35		12.093,35
1 3 215	13051/0/0			*RIMOZIONE VEICOLI ABBANDONATI	800 1388 629			
		2021	7578	AGGIUDICAZIONE AL COSTITUENDO R.T.I. VERDUCI AUTORICAMBI S.R.L. (CAPOGRUPPO)/CANCELLIERI GIUSEPPE S.R.L. DEL SERVIZIO DI RIMOZIONE, TRASPORTO, CUSTODIA IN CENTRI DI RACCOLTA, NONCHÉ DD 55/2021 08/04/2021 E		3.104,43	2.916,10	188,33

P.D.C.	CAPITOLO	ANNO	IMP.	DESCRIZIONE PROVVEDIMENTO	C. AN. CDR V. EC.	ASSESTATO	MANDATI	RESIDUO
				TOTALE ANNO COMPETENZA 2021		3.104,43	2.916,10	188,33
				TOTALE CAPITOLO 13051/0/0		3.104,43	2.916,10	188,33
1 3 215	13056/0/0			*DEPOSITO VEICOLI SOTTOPOSTI A SEQUESTRO	800 1388 629			
		2021	17293	IMPEGNO DI SPESA PER EURO 95.157,49 (IVA AL 22% COMPRESA) A FAVORE DI ANGELI & GUZZONI GROUP S.R.L. (C.B. 56793) PER SERVIZIO DI CUSTODIA DI VEICOLI SOTTOPOSTI A FERMO E/O SEQUESTRO AMMINISTRATIVO. CIG: DD 308/2021 28/12/2021 E		63.586,09	63.266,09	320,00
				TOTALE ANNO COMPETENZA 2021		63.586,09	63.266,09	320,00
				TOTALE CAPITOLO 13056/0/0		63.586,09	63.266,09	320,00
1 3 215	13441/0/0			*CANONE DI APPALTO	800 1388 629			
		2021	132	AGGIUDICAZIONE PROCEDURA APERTA TELEMATICA SUDDIVISA IN TRE LOTTI, PER L'AFFIDAMENTO IN CONCESSIONE DEL SERVIZIO DI RIMOZIONE, TRASPORTO E CUSTODIA DI VEICOLI SUL TERRITORIO DEL COMUNE DI GENOVA, AI SENSI DD 22/2019 27/08/2019 E		4.165,04		4.165,04
				TOTALE ANNO COMPETENZA 2021		4.165,04		4.165,04
				TOTALE CAPITOLO 13441/0/0		4.165,04		4.165,04
1 3 215	16024/0/0			*CONTRATTI DI SERVIZIO SCUOLE DELL'INFANZIA	1100 1096 629			
		2020	9430	AGGIUDICAZIONE, DEFINITIVA, A SEGUITO DI UNA PROCEDURA APERTA TELEMATICA, AI SENSI DEGLI ARTT. 58 E 60 DEL CODICE DEI CONTRATTI, DEL SERVIZIO SOCIO EDUCATIVO, SOCIO EDUCATIVO E SOCIO ASSISTENZIALE DD 75/2020 26/06/2020 E		400,00		400,00
		2020	9431	AGGIUDICAZIONE, DEFINITIVA, A SEGUITO DI UNA PROCEDURA APERTA TELEMATICA, AI SENSI DEGLI ARTT. 58 E 60 DEL CODICE DEI		300,00		300,00

P.D.C.	CAPITOLO	ANNO	IMP.	DESCRIZIONE PROVVEDIMENTO	C. AN. CDR V. EC.	ASSESTATO	MANDATI	RESIDUO
				CONTRATTI, DEL SERVIZIO SOCIO EDUCATIVO, SOCIO EDUCATIVO E SOCIO ASSISTENZIALE DD 75/2020 26/06/2020 E				
		2020	9432	AGGIUDICAZIONE, DEFINITIVA, A SEGUITO DI UNA PROCEDURA APERTA TELEMATICA, AI SENSI DEGLI ARTT. 58 E 60 DEL CODICE DEI CONTRATTI, DEL SERVIZIO SOCIO EDUCATIVO, SOCIO EDUCATIVO E SOCIO ASSISTENZIALE DD 75/2020 26/06/2020 E		200,00		200,00
		2020	9433	AGGIUDICAZIONE, DEFINITIVA, A SEGUITO DI UNA PROCEDURA APERTA TELEMATICA, AI SENSI DEGLI ARTT. 58 E 60 DEL CODICE DEI CONTRATTI, DEL SERVIZIO SOCIO EDUCATIVO, SOCIO EDUCATIVO E SOCIO ASSISTENZIALE DD 75/2020 26/06/2020 E		350,00		350,00
		2020	9434	AGGIUDICAZIONE, DEFINITIVA, A SEGUITO DI UNA PROCEDURA APERTA TELEMATICA, AI SENSI DEGLI ARTT. 58 E 60 DEL CODICE DEI CONTRATTI, DEL SERVIZIO SOCIO EDUCATIVO, SOCIO EDUCATIVO E SOCIO ASSISTENZIALE DD 75/2020 26/06/2020 E		300,00		300,00
				TOTALE ANNO COMPETENZA 2020		1.550,00		1.550,00
		2021	426	AGGIUDICAZIONE, DEFINITIVA, A SEGUITO DI UNA PROCEDURA APERTA TELEMATICA, AI SENSI DEGLI ARTT. 58 E 60 DEL CODICE DEI CONTRATTI, DEL SERVIZIO SOCIO EDUCATIVO, SOCIO EDUCATIVO E SOCIO ASSISTENZIALE DD 75/2020 26/06/2020 E		59.033,96	58.033,96	1.000,00
		2021	427	AGGIUDICAZIONE, DEFINITIVA, A SEGUITO DI UNA PROCEDURA APERTA TELEMATICA, AI SENSI DEGLI ARTT. 58 E 60 DEL CODICE DEI CONTRATTI, DEL SERVIZIO SOCIO EDUCATIVO, SOCIO EDUCATIVO E SOCIO ASSISTENZIALE DD 75/2020 26/06/2020 E		29.219,79	28.674,79	545,00
		2021	428	AGGIUDICAZIONE, DEFINITIVA, A SEGUITO DI UNA PROCEDURA APERTA TELEMATICA, AI SENSI DEGLI ARTT. 58 E 60 DEL CODICE DEI CONTRATTI, DEL SERVIZIO SOCIO EDUCATIVO,		31.640,32	30.640,31	1.000,01

P.D.C.	CAPITOLO	ANNO	IMP.	DESCRIZIONE PROVVEDIMENTO	C. AN. CDR V. EC.	ASSESTATO	MANDATI	RESIDUO
				SOCIO EDUCATIVO E SOCIO ASSISTENZIALE DD 75/2020 26/06/2020 E				
		2021	429	AGGIUDICAZIONE, DEFINITIVA, A SEGUITO DI UNA PROCEDURA APERTA TELEMATICA, AI SENSI DEGLI ARTT. 58 E 60 DEL CODICE DEI CONTRATTI, DEL SERVIZIO SOCIO EDUCATIVO, SOCIO EDUCATIVO E SOCIO ASSISTENZIALE DD 75/2020 26/06/2020 E		40.745,09	39.745,09	1.000,00
		2021	430	AGGIUDICAZIONE, DEFINITIVA, A SEGUITO DI UNA PROCEDURA APERTA TELEMATICA, AI SENSI DEGLI ARTT. 58 E 60 DEL CODICE DEI CONTRATTI, DEL SERVIZIO SOCIO EDUCATIVO, SOCIO EDUCATIVO E SOCIO ASSISTENZIALE DD 75/2020 26/06/2020 E		76.566,16	75.566,16	1.000,00
				TOTALE ANNO COMPETENZA 2021		237.205,32	232.660,31	4.545,01
				TOTALE CAPITOLO 16024/0/0		238.755,32	232.660,31	6.095,01
1 3 215	16422/0/0			*CONTRATTI DI SERVIZIO RISTORAZIONE SCOLASTICA	1140 1096 629			
		2018	1875	Aggiudicazione, a seguito dell'espletamento ai sensi dell'art. 36 e comma 2 e lettera b) del D.Lgs. 50/2016 di una procedura negoziata tramite R.d.O. sul MEPA di CONSIP, all'Impresa RINA SERVICES DD 97/2016 05/12/2016 E		1.766,25		1.766,25
		2018	11156	AGGIUDICAZIONE DEFINITIVA A SEGUITO DI UNA PROCEDURA APERTA, AI SENSI DELL'ART. 60 D. LGS. 50/2016 DEL SERVIZIO DI RISTORAZIONE SCOLASTICA A BASSO IMPATTO AMBIENTALE E DI EDUCAZIONE ALIMENTARE e DD 108/2018 30/07/2018 E		12.030,81		12.030,81
		2018	11187	AGGIUDICAZIONE DEFINITIVA A SEGUITO DI UNA PROCEDURA APERTA, AI SENSI DELL'ART. 60 D. LGS. 50/2016 DEL SERVIZIO DI RISTORAZIONE SCOLASTICA A BASSO IMPATTO AMBIENTALE E DI EDUCAZIONE ALIMENTARE e DD 109/2018 30/07/2018 E		15.000,00		15.000,00

P.D.C.	CAPITOLO	ANNO	IMP.	DESCRIZIONE PROVVEDIMENTO	C. AN. CDR V. EC.	ASSESTATO	MANDATI	RESIDUO
		2018	11416	AGGIUDICAZIONE DEFINITIVA A SEGUITO DI UNA PROCEDURA APERTA, AI SENSI DELL'ART. 60 D. LGS. 50/2016 DEL SERVIZIO DI RISTORAZIONE SCOLASTICA A BASSO IMPATTO AMBIENTALE E DI EDUCAZIONE ALIMENTARE € DD 112/2018 31/07/2018 E		11.000,00		11.000,00
		2018	11432	AGGIUDICAZIONE DEFINITIVA A SEGUITO DI UNA PROCEDURA APERTA, AI SENSI DELL'ART. 60 D. LGS. 50/2016 DEL SERVIZIO DI RISTORAZIONE SCOLASTICA A BASSO IMPATTO AMBIENTALE E DI EDUCAZIONE ALIMENTARE € DD 113/2018 31/07/2018 E TOTALE ANNO COMPETENZA 2018		9.111,45		9.111,45
						48.908,51		48.908,51
		2019	521	AGGIUDICAZIONE DEFINITIVA A SEGUITO DI UNA PROCEDURA APERTA, AI SENSI DELL'ART. 60 D. LGS. 50/2016 DEL SERVIZIO DI RISTORAZIONE SCOLASTICA A BASSO IMPATTO AMBIENTALE E DI EDUCAZIONE ALIMENTARE € DD 109/2018 30/07/2018 E		9.607,06		9.607,06
		2019	523	AGGIUDICAZIONE DEFINITIVA A SEGUITO DI UNA PROCEDURA APERTA, AI SENSI DELL'ART. 60 D. LGS. 50/2016 DEL SERVIZIO DI RISTORAZIONE SCOLASTICA A BASSO IMPATTO AMBIENTALE E DI EDUCAZIONE ALIMENTARE € DD 110/2018 30/07/2018 E		11.591,13		11.591,13
		2019	560	AGGIUDICAZIONE DEFINITIVA A SEGUITO DI UNA PROCEDURA APERTA, AI SENSI DELL'ART. 60 D. LGS. 50/2016 DEL SERVIZIO DI RISTORAZIONE SCOLASTICA A BASSO IMPATTO AMBIENTALE E DI EDUCAZIONE ALIMENTARE € DD 112/2018 31/07/2018 E		13.870,02		13.870,02
		2019	562	AGGIUDICAZIONE DEFINITIVA A SEGUITO DI UNA PROCEDURA APERTA, AI SENSI DELL'ART. 60 D. LGS. 50/2016 DEL SERVIZIO DI RISTORAZIONE SCOLASTICA A BASSO IMPATTO AMBIENTALE E DI EDUCAZIONE ALIMENTARE € DD 113/2018 31/07/2018 E		12.509,70		12.509,70
		2019	846	AGGIUDICAZIONE DEFINITIVA, A SEGUITO DI		19.501,04		19.501,04

P.D.C.	CAPITOLO	ANNO	IMP.	DESCRIZIONE PROVVEDIMENTO	C. AN. CDR V. EC.	ASSESTATO	MANDATI	RESIDUO
				UNA PROCEDURA NEGOZIATA AI SENSI AI SENSI DELL'ART. 3 c) COMMA 1 LETT. UUU) E DELL'ART. 63 DEL CODICE DEI CONTRATTI, DEL SERVIZIO DI RISTORAZIONE SCOLASTICA A DD 215/2018 29/11/2018 E TOTALE ANNO COMPETENZA 2019		67.078,95		67.078,95
2020	119			AGGIUDICAZIONE DEFINITIVA A SEGUITO DI UNA PROCEDURA APERTA, AI SENSI DELL'ART. 60 D. LGS. 50/2016 DEL SERVIZIO DI RISTORAZIONE SCOLASTICA A BASSO IMPATTO AMBIENTALE E DI EDUCAZIONE ALIMENTARE c) DD 108/2018 30/07/2018 E		30.000,00		30.000,00
2020	121			AGGIUDICAZIONE DEFINITIVA A SEGUITO DI UNA PROCEDURA APERTA, AI SENSI DELL'ART. 60 D. LGS. 50/2016 DEL SERVIZIO DI RISTORAZIONE SCOLASTICA A BASSO IMPATTO AMBIENTALE E DI EDUCAZIONE ALIMENTARE c) DD 109/2018 30/07/2018 E		25.000,00		25.000,00
2020	123			AGGIUDICAZIONE DEFINITIVA A SEGUITO DI UNA PROCEDURA APERTA, AI SENSI DELL'ART. 60 D. LGS. 50/2016 DEL SERVIZIO DI RISTORAZIONE SCOLASTICA A BASSO IMPATTO AMBIENTALE E DI EDUCAZIONE ALIMENTARE c) DD 110/2018 30/07/2018 E		10.000,00		10.000,00
2020	126			AGGIUDICAZIONE DEFINITIVA A SEGUITO DI UNA PROCEDURA APERTA, AI SENSI DELL'ART. 60 D. LGS. 50/2016 DEL SERVIZIO DI RISTORAZIONE SCOLASTICA A BASSO IMPATTO AMBIENTALE E DI EDUCAZIONE ALIMENTARE c) DD 112/2018 31/07/2018 E		20.000,00		20.000,00
2020	128			AGGIUDICAZIONE DEFINITIVA A SEGUITO DI UNA PROCEDURA APERTA, AI SENSI DELL'ART. 60 D. LGS. 50/2016 DEL SERVIZIO DI RISTORAZIONE SCOLASTICA A BASSO IMPATTO AMBIENTALE E DI EDUCAZIONE ALIMENTARE c) DD 113/2018 31/07/2018 E		10.000,00		10.000,00
2020	177			AGGIUDICAZIONE DEFINITIVA, A SEGUITO DI UNA PROCEDURA NEGOZIATA AI SENSI AI SENSI		20.000,00		20.000,00

P.D.C.	CAPITOLO	ANNO	IMP.	DESCRIZIONE PROVVEDIMENTO	C. AN. CDR V. EC.	ASSESTATO	MANDATI	RESIDUO
				DELL'ART. 3 e COMMA 1 LETT. UUU) E DELL'ART. 63 DEL CODICE DEI CONTRATTI, DEL SERVIZIO DI RISTORAZIONE SCOLASTICA A DD 215/2018 29/11/2018 E TOTALE ANNO COMPETENZA 2020		115.000,00		115.000,00
		2021	30	AGGIUDICAZIONE DEFINITIVA A SEGUITO DI UNA PROCEDURA APERTA, AI SENSI DELL'ART. 60 D. LGS. 50/2016 DEL SERVIZIO DI RISTORAZIONE SCOLASTICA A BASSO IMPATTO AMBIENTALE E DI EDUCAZIONE ALIMENTARE e DD 108/2018 30/07/2018 E		1.089.361,24	1.035.012,55	54.348,69
		2021	32	AGGIUDICAZIONE DEFINITIVA A SEGUITO DI UNA PROCEDURA APERTA, AI SENSI DELL'ART. 60 D. LGS. 50/2016 DEL SERVIZIO DI RISTORAZIONE SCOLASTICA A BASSO IMPATTO AMBIENTALE E DI EDUCAZIONE ALIMENTARE e DD 109/2018 30/07/2018 E		1.613.350,62	1.513.350,62	100.000,00
		2021	34	AGGIUDICAZIONE DEFINITIVA A SEGUITO DI UNA PROCEDURA APERTA, AI SENSI DELL'ART. 60 D. LGS. 50/2016 DEL SERVIZIO DI RISTORAZIONE SCOLASTICA A BASSO IMPATTO AMBIENTALE E DI EDUCAZIONE ALIMENTARE e DD 110/2018 30/07/2018 E		892.099,12	814.495,72	77.603,40
		2021	36	AGGIUDICAZIONE DEFINITIVA A SEGUITO DI UNA PROCEDURA APERTA, AI SENSI DELL'ART. 60 D. LGS. 50/2016 DEL SERVIZIO DI RISTORAZIONE SCOLASTICA A BASSO IMPATTO AMBIENTALE E DI EDUCAZIONE ALIMENTARE e DD 112/2018 31/07/2018 E		1.178.674,75	1.105.496,77	73.177,98
		2021	38	AGGIUDICAZIONE DEFINITIVA A SEGUITO DI UNA PROCEDURA APERTA, AI SENSI DELL'ART. 60 D. LGS. 50/2016 DEL SERVIZIO DI RISTORAZIONE SCOLASTICA A BASSO IMPATTO AMBIENTALE E DI EDUCAZIONE ALIMENTARE e DD 113/2018 31/07/2018 E		643.803,18	572.230,35	71.572,83
		2021	48	AGGIUDICAZIONE DEFINITIVA, A SEGUITO DI UNA PROCEDURA NEGOZIATA AI SENSI AI SENSI DELL'ART. 3 e COMMA 1 LETT. UUU) E		1.448.126,06	1.325.499,64	122.626,42

P.D.C.	CAPITOLO	ANNO	IMP.	DESCRIZIONE PROVVEDIMENTO	C.AN. CDR V.EC.	ASSESTATO	MANDATI	RESIDUO
				DELL'ART. 63 DEL CODICE DEI CONTRATTI, DEL SERVIZIO DI RISTORAZIONE SCOLASTICA A DD 215/2018 29/11/2018 E TOTALE ANNO COMPETENZA 2021		6.865.414,97	6.366.085,65	499.329,32
				TOTALE CAPITOLO 16422/0/0		7.096.402,43	6.366.085,65	730.316,78
1 3 215 17159/0/0				*CONTRATTI DI SERVIZIO - CONVENZIONI CON PRIVATO SOCIALE E TERZI (STUDENTI DISABILI)	1160 1096 623			
		2020	9418	AGGIUDICAZIONE, DEFINITIVA, A SEGUITO DI UNA PROCEDURA APERTA TELEMATICA, AI SENSI DEGLI ARTT. 58 E 60 DEL CODICE DEI CONTRATTI, DEL SERVIZIO SOCIO EDUCATIVO, SOCIO EDUCATIVO E SOCIO ASSISTENZIALE DD 75/2020 26/06/2020 E		2.000,00		2.000,00
		2020	9419	AGGIUDICAZIONE, DEFINITIVA, A SEGUITO DI UNA PROCEDURA APERTA TELEMATICA, AI SENSI DEGLI ARTT. 58 E 60 DEL CODICE DEI CONTRATTI, DEL SERVIZIO SOCIO EDUCATIVO, SOCIO EDUCATIVO E SOCIO ASSISTENZIALE DD 75/2020 26/06/2020 E		1.500,00		1.500,00
		2020	9420	AGGIUDICAZIONE, DEFINITIVA, A SEGUITO DI UNA PROCEDURA APERTA TELEMATICA, AI SENSI DEGLI ARTT. 58 E 60 DEL CODICE DEI CONTRATTI, DEL SERVIZIO SOCIO EDUCATIVO, SOCIO EDUCATIVO E SOCIO ASSISTENZIALE DD 75/2020 26/06/2020 E		1.500,00		1.500,00
		2020	9421	AGGIUDICAZIONE, DEFINITIVA, A SEGUITO DI UNA PROCEDURA APERTA TELEMATICA, AI SENSI DEGLI ARTT. 58 E 60 DEL CODICE DEI CONTRATTI, DEL SERVIZIO SOCIO EDUCATIVO, SOCIO EDUCATIVO E SOCIO ASSISTENZIALE DD 75/2020 26/06/2020 E		2.000,00		2.000,00
		2020	9422	AGGIUDICAZIONE, DEFINITIVA, A SEGUITO DI UNA PROCEDURA APERTA TELEMATICA, AI SENSI DEGLI ARTT. 58 E 60 DEL CODICE DEI CONTRATTI, DEL SERVIZIO SOCIO EDUCATIVO, SOCIO EDUCATIVO E SOCIO ASSISTENZIALE DD 75/2020		1.500,00		1.500,00



P.D.C.	CAPITOLO	ANNO	IMP.	DESCRIZIONE PROVVEDIMENTO	C. AN. CDR V. EC.	ASSESTATO	MANDATI	RESIDUO
				26/06/2020 E TOTALE ANNO COMPETENZA 2020		8.500,00		8.500,00
		2021	421	AGGIUDICAZIONE, DEFINITIVA, A SEGUITO DI UNA PROCEDURA APERTA TELEMATICA, AI SENSI DEGLI ARTT. 58 E 60 DEL CODICE DEI CONTRATTI, DEL SERVIZIO SOCIO EDUCATIVO, SOCIO EDUCATIVO E SOCIO ASSISTENZIALE DD 75/2020 26/06/2020 E		479.625,57	444.954,23	34.671,34
		2021	422	AGGIUDICAZIONE, DEFINITIVA, A SEGUITO DI UNA PROCEDURA APERTA TELEMATICA, AI SENSI DEGLI ARTT. 58 E 60 DEL CODICE DEI CONTRATTI, DEL SERVIZIO SOCIO EDUCATIVO, SOCIO EDUCATIVO E SOCIO ASSISTENZIALE DD 75/2020 26/06/2020 E		188.787,37	184.787,37	4.000,00
		2021	423	AGGIUDICAZIONE, DEFINITIVA, A SEGUITO DI UNA PROCEDURA APERTA TELEMATICA, AI SENSI DEGLI ARTT. 58 E 60 DEL CODICE DEI CONTRATTI, DEL SERVIZIO SOCIO EDUCATIVO, SOCIO EDUCATIVO E SOCIO ASSISTENZIALE DD 75/2020 26/06/2020 E		204.064,14	199.064,14	5.000,00
		2021	424	AGGIUDICAZIONE, DEFINITIVA, A SEGUITO DI UNA PROCEDURA APERTA TELEMATICA, AI SENSI DEGLI ARTT. 58 E 60 DEL CODICE DEI CONTRATTI, DEL SERVIZIO SOCIO EDUCATIVO, SOCIO EDUCATIVO E SOCIO ASSISTENZIALE DD 75/2020 26/06/2020 E		232.841,39	226.841,39	6.000,00
		2021	425	AGGIUDICAZIONE, DEFINITIVA, A SEGUITO DI UNA PROCEDURA APERTA TELEMATICA, AI SENSI DEGLI ARTT. 58 E 60 DEL CODICE DEI CONTRATTI, DEL SERVIZIO SOCIO EDUCATIVO, SOCIO EDUCATIVO E SOCIO ASSISTENZIALE DD 75/2020 26/06/2020 E		270.662,32	266.662,32	4.000,00
				TOTALE ANNO COMPETENZA 2021		1.375.980,79	1.322.309,45	53.671,34
				TOTALE CAPITOLO 17159/0/0		1.384.480,79	1.322.309,45	62.171,34
1 3 215 33223/0/0				*INTERVENTI RESIDENZIALI	3022 1333 612			

P.D.C.	CAPITOLO	ANNO	IMP.	DESCRIZIONE PROVVEDIMENTO	C. AN. CDR V. EC.	ASSESTATO	MANDATI	RESIDUO
		2018	7226	AUTORIZZAZIONE ALL'INSERIMENTO DI MINORI IN STRUTTURE RESIDENZIALI E SEMIRESIDENZIALI - IMPEGNO DI SPESA PER EFFETTUARE IL PAGAMENTO DI RETTE PERIODO 01 MARZO e 31 LUGLIO 2018 (EURO DD 29/2018 19/03/2018 E		996,03		996,03
				TOTALE ANNO COMPETENZA 2018		996,03		996,03
				TOTALE CAPITOLO 33223/0/0		996,03		996,03
1 3 215	36606/0/0			*SERVIZIO DI GESTIONE DEI RIFIUTI URBANI	2610 1102 629			
		2020	9319	AGGIUDICAZIONE A SEGUITO DI UNA PROCEDURA APERTA, AI SENSI DELL'ART. 54 COMMA 4 DEL D.LGS. N. 50/2016, PER LA CONCLUSIONE DI N. 1 ACCORDO QUADRO REGOLANTE IL SERVIZIO DI CONTENIMENTO DELLA VEGETAZIONE DD 137/2020 12/06/2020 E		1.028,05		1.028,05
		2020	9320	AGGIUDICAZIONE A SEGUITO DI UNA PROCEDURA APERTA, AI SENSI DELL'ART. 54 COMMA 4 DEL D.LGS. N. 50/2016, PER LA CONCLUSIONE DI N. 1 ACCORDO QUADRO REGOLANTE IL SERVIZIO DI CONTENIMENTO DELLA VEGETAZIONE DD 137/2020 12/06/2020 E		1.061,09		1.061,09
		2020	9321	AGGIUDICAZIONE A SEGUITO DI UNA PROCEDURA APERTA, AI SENSI DELL'ART. 54 COMMA 4 DEL D.LGS. N. 50/2016, PER LA CONCLUSIONE DI N. 1 ACCORDO QUADRO REGOLANTE IL SERVIZIO DI CONTENIMENTO DELLA VEGETAZIONE DD 137/2020 12/06/2020 E		1.038,53		1.038,53
				TOTALE ANNO COMPETENZA 2020		3.127,67		3.127,67
				TOTALE CAPITOLO 36606/0/0		3.127,67		3.127,67
1 3 215	38023/0/0			*CONTRATTI DI SERVIZIO - SERVIZI PER L'INFANZIA E SERVIZI CONVENZIONATI	2710 1096 629			
		2020	9423	AGGIUDICAZIONE, DEFINITIVA, A SEGUITO DI UNA PROCEDURA APERTA TELEMATICA, AI SENSI DEGLI ARTT. 58 E 60 DEL CODICE DEI		10,00		10,00

P.D.C.	CAPITOLO	ANNO	IMP.	DESCRIZIONE PROVVEDIMENTO	C. AN. CDR V. EC.	ASSESTATO	MANDATI	RESIDUO
				CONTRATTI, DEL SERVIZIO SOCIO EDUCATIVO, SOCIO EDUCATIVO E SOCIO ASSISTENZIALE DD 75/2020 26/06/2020 E				
		2020	9425	AGGIUDICAZIONE, DEFINITIVA, A SEGUITO DI UNA PROCEDURA APERTA TELEMATICA, AI SENSI DEGLI ARTT. 58 E 60 DEL CODICE DEI CONTRATTI, DEL SERVIZIO SOCIO EDUCATIVO, SOCIO EDUCATIVO E SOCIO ASSISTENZIALE DD 75/2020 26/06/2020 E		50,00		50,00
		2020	9426	AGGIUDICAZIONE, DEFINITIVA, A SEGUITO DI UNA PROCEDURA APERTA TELEMATICA, AI SENSI DEGLI ARTT. 58 E 60 DEL CODICE DEI CONTRATTI, DEL SERVIZIO SOCIO EDUCATIVO, SOCIO EDUCATIVO E SOCIO ASSISTENZIALE DD 75/2020 26/06/2020 E		30,00		30,00
		2020	9427	AGGIUDICAZIONE, DEFINITIVA, A SEGUITO DI UNA PROCEDURA APERTA TELEMATICA, AI SENSI DEGLI ARTT. 58 E 60 DEL CODICE DEI CONTRATTI, DEL SERVIZIO SOCIO EDUCATIVO, SOCIO EDUCATIVO E SOCIO ASSISTENZIALE DD 75/2020 26/06/2020 E		30,00		30,00
		2020	9429	AGGIUDICAZIONE, DEFINITIVA, A SEGUITO DI UNA PROCEDURA APERTA TELEMATICA, AI SENSI DEGLI ARTT. 58 E 60 DEL CODICE DEI CONTRATTI, DEL SERVIZIO SOCIO EDUCATIVO, SOCIO EDUCATIVO E SOCIO ASSISTENZIALE DD 75/2020 26/06/2020 E		10,00		10,00
				TOTALE ANNO COMPETENZA 2020		130,00		130,00
		2021	416	AGGIUDICAZIONE, DEFINITIVA, A SEGUITO DI UNA PROCEDURA APERTA TELEMATICA, AI SENSI DEGLI ARTT. 58 E 60 DEL CODICE DEI CONTRATTI, DEL SERVIZIO SOCIO EDUCATIVO, SOCIO EDUCATIVO E SOCIO ASSISTENZIALE DD 75/2020 26/06/2020 E		3.230,83	3.155,09	75,74
		2021	417	AGGIUDICAZIONE, DEFINITIVA, A SEGUITO DI UNA PROCEDURA APERTA TELEMATICA, AI SENSI DEGLI ARTT. 58 E 60 DEL CODICE DEI CONTRATTI, DEL SERVIZIO SOCIO EDUCATIVO,		703,89		703,89

P.D.C.	CAPITOLO	ANNO	IMP.	DESCRIZIONE PROVVEDIMENTO	C. AN. CDR V. EC.	ASSESTATO	MANDATI	RESIDUO
				SOCIO EDUCATIVO E SOCIO ASSISTENZIALE DD 75/2020 26/06/2020 E				
		2021	418	AGGIUDICAZIONE, DEFINITIVA, A SEGUITO DI UNA PROCEDURA APERTA TELEMATICA, AI SENSI DEGLI ARTT. 58 E 60 DEL CODICE DEI CONTRATTI, DEL SERVIZIO SOCIO EDUCATIVO, SOCIO EDUCATIVO E SOCIO ASSISTENZIALE DD 75/2020 26/06/2020 E		791,28	644,57	146,71
		2021	419	AGGIUDICAZIONE, DEFINITIVA, A SEGUITO DI UNA PROCEDURA APERTA TELEMATICA, AI SENSI DEGLI ARTT. 58 E 60 DEL CODICE DEI CONTRATTI, DEL SERVIZIO SOCIO EDUCATIVO, SOCIO EDUCATIVO E SOCIO ASSISTENZIALE DD 75/2020 26/06/2020 E		2.764,37	1.964,80	799,57
		2021	420	AGGIUDICAZIONE, DEFINITIVA, A SEGUITO DI UNA PROCEDURA APERTA TELEMATICA, AI SENSI DEGLI ARTT. 58 E 60 DEL CODICE DEI CONTRATTI, DEL SERVIZIO SOCIO EDUCATIVO, SOCIO EDUCATIVO E SOCIO ASSISTENZIALE DD 75/2020 26/06/2020 E		4.468,28	4.377,64	90,64
				TOTALE ANNO COMPETENZA 2021		11.958,65	10.142,10	1.816,55
				TOTALE CAPITOLO 38023/0/0		12.088,65	10.142,10	1.946,55
1 3 215	38062/0/0			*CONTRATTI DI SERVIZIO PER LA RISTORAZIONE	2710 1096 629			
		2019	563	AGGIUDICAZIONE DEFINITIVA A SEGUITO DI UNA PROCEDURA APERTA, AI SENSI DELL'ART. 60 D. LGS. 50/2016 DEL SERVIZIO DI RISTORAZIONE SCOLASTICA A BASSO IMPATTO AMBIENTALE E DI EDUCAZIONE ALIMENTARE DD 113/2018 31/07/2018 E		2.329,03		2.329,03
				TOTALE ANNO COMPETENZA 2019		2.329,03		2.329,03
		2020	120	AGGIUDICAZIONE DEFINITIVA A SEGUITO DI UNA PROCEDURA APERTA, AI SENSI DELL'ART. 60 D. LGS. 50/2016 DEL SERVIZIO DI RISTORAZIONE SCOLASTICA A BASSO IMPATTO AMBIENTALE E DI EDUCAZIONE ALIMENTARE		5.403,49		5.403,49

P.D.C.	CAPITOLO	ANNO	IMP.	DESCRIZIONE PROVVEDIMENTO	C. AN. CDR V. EC.	ASSESTATO	MANDATI	RESIDUO
				DD 108/2018 30/07/2018 E				
		2020	122	AGGIUDICAZIONE DEFINITIVA A SEGUITO DI UNA PROCEDURA APERTA, AI SENSI DELL'ART. 60 D. LGS. 50/2016 DEL SERVIZIO DI RISTORAZIONE SCOLASTICA A BASSO IMPATTO AMBIENTALE E DI EDUCAZIONE ALIMENTARE		5.448,12		5.448,12
				DD 109/2018 30/07/2018 E				
		2020	124	AGGIUDICAZIONE DEFINITIVA A SEGUITO DI UNA PROCEDURA APERTA, AI SENSI DELL'ART. 60 D. LGS. 50/2016 DEL SERVIZIO DI RISTORAZIONE SCOLASTICA A BASSO IMPATTO AMBIENTALE E DI EDUCAZIONE ALIMENTARE		5.324,78		5.324,78
				DD 110/2018 30/07/2018 E				
		2020	127	AGGIUDICAZIONE DEFINITIVA A SEGUITO DI UNA PROCEDURA APERTA, AI SENSI DELL'ART. 60 D. LGS. 50/2016 DEL SERVIZIO DI RISTORAZIONE SCOLASTICA A BASSO IMPATTO AMBIENTALE E DI EDUCAZIONE ALIMENTARE		5.449,49		5.449,49
				DD 112/2018 31/07/2018 E				
		2020	129	AGGIUDICAZIONE DEFINITIVA A SEGUITO DI UNA PROCEDURA APERTA, AI SENSI DELL'ART. 60 D. LGS. 50/2016 DEL SERVIZIO DI RISTORAZIONE SCOLASTICA A BASSO IMPATTO AMBIENTALE E DI EDUCAZIONE ALIMENTARE		6.251,58		6.251,58
				DD 113/2018 31/07/2018 E				
		2020	178	AGGIUDICAZIONE DEFINITIVA, A SEGUITO DI UNA PROCEDURA NEGOZIATA AI SENSI AI SENSI DELL'ART. 3 COMMA 1 LETT. UUU) E DELL'ART. 63 DEL CODICE DEI CONTRATTI, DEL SERVIZIO DI RISTORAZIONE SCOLASTICA A		5.280,89		5.280,89
				DD 215/2018 29/11/2018 E				
				TOTALE ANNO COMPETENZA 2020		33.158,35		33.158,35
		2021	31	AGGIUDICAZIONE DEFINITIVA A SEGUITO DI UNA PROCEDURA APERTA, AI SENSI DELL'ART. 60 D. LGS. 50/2016 DEL SERVIZIO DI RISTORAZIONE SCOLASTICA A BASSO IMPATTO AMBIENTALE E DI EDUCAZIONE ALIMENTARE		84.412,91	67.136,73	17.276,18
				DD 108/2018				

P.D.C.	CAPITOLO	ANNO	IMP.	DESCRIZIONE PROVVEDIMENTO	C.AN. CDR V.EC.	ASSESTATO	MANDATI	RESIDUO
				30/07/2018 E				
		2021	33	AGGIUDICAZIONE DEFINITIVA A SEGUITO DI UNA PROCEDURA APERTA, AI SENSI DELL'ART. 60 D. LGS. 50/2016 DEL SERVIZIO DI RISTORAZIONE SCOLASTICA A BASSO IMPATTO AMBIENTALE E DI EDUCAZIONE ALIMENTARE ; DD 109/2018		128.319,39	110.745,15	17.574,24
				30/07/2018 E				
		2021	35	AGGIUDICAZIONE DEFINITIVA A SEGUITO DI UNA PROCEDURA APERTA, AI SENSI DELL'ART. 60 D. LGS. 50/2016 DEL SERVIZIO DI RISTORAZIONE SCOLASTICA A BASSO IMPATTO AMBIENTALE E DI EDUCAZIONE ALIMENTARE ; DD 110/2018		57.991,58	37.048,22	20.943,36
				30/07/2018 E				
		2021	37	AGGIUDICAZIONE DEFINITIVA A SEGUITO DI UNA PROCEDURA APERTA, AI SENSI DELL'ART. 60 D. LGS. 50/2016 DEL SERVIZIO DI RISTORAZIONE SCOLASTICA A BASSO IMPATTO AMBIENTALE E DI EDUCAZIONE ALIMENTARE ; DD 112/2018		94.573,32	75.144,07	19.429,25
				31/07/2018 E				
		2021	49	AGGIUDICAZIONE DEFINITIVA, A SEGUITO DI UNA PROCEDURA NEGOZIATA AI SENSI AI SENSI DELL'ART. 3 ; COMMA 1 LETT. UU) E DELL'ART. 63 DEL CODICE DEI CONTRATTI, DEL SERVIZIO DI RISTORAZIONE SCOLASTICA A DD 215/2018		108.934,18	81.432,50	27.501,68
				29/11/2018 E				
				TOTALE ANNO COMPETENZA 2021		474.231,38	371.506,67	102.724,71
				TOTALE CAPITOLO 38062/0/0		509.718,76	371.506,67	138.212,09
1 3 215	39226/0/0			*ACQUISIZIONE DI SERVIZI DIVERSI	2800 1354 629			
		2021	6755	AGGIUDICAZIONE DELLA SECONDA ANNUALITÀ DELL'ACCORDO QUADRO REGOLANTE IL SERVIZIO DI CONTENIMENTO DELLA VEGETAZIONE SPONTANEA SU SEDIMI STRADALI E AREE PAVIMENTATE CITTADINE DEL COMUNE DI GENOVA DD 21/2021		1.160,02		1.160,02
				11/03/2021 E				
		2021	12869	AUMENTO ENTRO I LIMITI DEL SESTO QUINTO CONTRATTUALE DERIVANTE DALL'ACCORDO DEL		87.517,60	87.079,84	437,76

P.D.C.	CAPITOLO	ANNO	IMP.	DESCRIZIONE PROVVEDIMENTO	C. AN. CDR V. EC.	ASSESTATO	MANDATI	RESIDUO
				SERVIZIO DI CONTENIMENTO DELLA VEGETAZIONE SPONTANEA SU SEDIMI STRADALI E AREE PAVIMENTATE CITTADINE DEL COMUNE DI DD 270/2021 08/11/2021 E				
		2021	12871	AUMENTO ENTRO I LIMITI DEL SESTO QUINTO CONTRATTUALE DERIVANTE DALL'ACCORDO DEL SERVIZIO DI CONTENIMENTO DELLA VEGETAZIONE SPONTANEA SU SEDIMI STRADALI E AREE PAVIMENTATE CITTADINE DEL COMUNE DI DD 270/2021 08/11/2021 E		87.517,60	85.916,48	1.601,12
		2021	12872	AUMENTO ENTRO I LIMITI DEL SESTO QUINTO CONTRATTUALE DERIVANTE DALL'ACCORDO DEL SERVIZIO DI CONTENIMENTO DELLA VEGETAZIONE SPONTANEA SU SEDIMI STRADALI E AREE PAVIMENTATE CITTADINE DEL COMUNE DI DD 270/2021 08/11/2021 E		57.886,44	56.288,71	1.597,73
				TOTALE ANNO COMPETENZA 2021		234.081,66	229.285,03	4.796,63
				TOTALE CAPITOLO 39226/0/0		234.081,66	229.285,03	4.796,63
1 3 215	40232/0/0			*CONTRATTI DI SERVIZIO FINANZIATI DA AVANZO VINCOLATO	3040 1212 629			
		2021	12151	AFFIDAMENTO EX ART 54 COMMA 3 D. LGS 510/2016. , NELL'AMBITO DELL'ACCORDO QUADRO FORMAZIONE A UNIVERSITA' DELLA STRADA GRUPPO ABELE IMPRESA SRL PER LA REALIZZAZIONE DI PERCORSI FORMATIVI, IN DD 56/2021 12/10/2021 E		21.148,40	20.129,20	1.019,20
				TOTALE ANNO COMPETENZA 2021		21.148,40	20.129,20	1.019,20
				TOTALE CAPITOLO 40232/0/0		21.148,40	20.129,20	1.019,20
1 3 215	40249/0/0			*CONTRATTI DI SERVIZIO - PROGETTI FINALIZZATI	3040 1212 629			
		2018	2715	ATTRIBUZIONE DI N. 10 INCARICHI ESTERNI DI ASSISTENTE SOCIALE PER LO SVOLGIMENTO DI ATTIVITA' CONNESSE ALLA REALIZZAZIONE DEI PROGETTI SPRAR (SISTEMA DI PROTEZIONE PER RICHIEDENTI ASILO E RIFUGIATI) E SIA		192,00		192,00

P.D.C.	CAPITOLO	ANNO	IMP.	DESCRIZIONE PROVVEDIMENTO	C. AN. CDR V. EC.	ASSESTATO	MANDATI	RESIDUO
				DD 12/2017 02/10/2017 E TOTALE ANNO COMPETENZA 2018		192,00		192,00
2019	12458			SERVIZIO DENOMINATO "CENTRO SERVIZI PER LA FAMIGLIA" DAL LOTTO 1 AL LOTTO 10 PER IL PERIODO 1 OTTOBRE 2019 al 22 NOVEMBRE 2019 - IMPEGNO DI SPESA PARI AD EURO ? 911.450,90, IVA INCLUSA. DD 90/2019 15/11/2019 E TOTALE ANNO COMPETENZA 2019		67,45		67,45
2021	488			AFFIDAMENTO SERVIZIO DI MEDIAZIONE INTERCULTURALE AGGIUDICATO CON DD 2020-147.3.0.-127 A SEGUITO DI PROCEDURA R.D.O APERTA SUL MEPA DI CONSIP N. 2561751 - CIG 8228311909 - PERIODO 01/01/2021 - DD 148/2020 25/08/2020 E		613,11		613,11
2021	5532			PROGETTO SAI/SIPROIMI CATEGORIA ORDINARI E CATEGORIA MSNA 2021: ACCERTAMENTO ED IMPEGNO FONDI DD 14/2021 27/01/2021 E		23.022,03	3.178,18	19.843,85
2021	5533			PROGETTO SAI/SIPROIMI CATEGORIA ORDINARI E CATEGORIA MSNA 2021: ACCERTAMENTO ED IMPEGNO FONDI DD 14/2021 27/01/2021 E		2.547,87	1.585,32	962,55
2021	5534			PROGETTO SAI/SIPROIMI CATEGORIA ORDINARI E CATEGORIA MSNA 2021: ACCERTAMENTO ED IMPEGNO FONDI DD 14/2021 27/01/2021 E		2.823,12	184,68	2.638,44
2021	5535			PROGETTO SAI/SIPROIMI CATEGORIA ORDINARI E CATEGORIA MSNA 2021: ACCERTAMENTO ED IMPEGNO FONDI DD 14/2021 27/01/2021 E		33.060,41	1.170,53	31.889,88
2021	5536			PROGETTO SAI/SIPROIMI CATEGORIA ORDINARI E CATEGORIA MSNA 2021: ACCERTAMENTO ED IMPEGNO FONDI DD 14/2021 27/01/2021 E		3.133,60	51,01	3.082,59



P.D.C.	CAPITOLO	ANNO	IMP.	DESCRIZIONE PROVVEDIMENTO	C. AN. CDR V. EC.	ASSESTATO	MANDATI	RESIDUO
		2021	7790	PROGETTO SAI/SIPROIMI CATEGORIA ORDINARI 2021: AFFIDAMENTO DEL SERVIZIO DI ACCOGLIENZA INTEGRATA PER ADULTI E FAMIGLIE DAL 01/05/2021 AL 30/06/2021 E CONSEQUENTE IMPEGNO DI SPESA DD 56/2021 12/04/2021 E		829,83	96,93	732,90
		2021	9127	PROGETTO SAI AMPLIAMENTO CATEGORIA MSNA 2021: ACCERTAMENTO ED IMPEGNO FONDI DD 68/2021 25/05/2021 E		911.926,20	911.926,19	0,01
		2021	10140	PROGETTO SAI CATEGORIA ORDINARI 2021: AFFIDAMENTO DEL SERVIZIO DI ACCOGLIENZA INTEGRATA PER ADULTI E FAMIGLIE DAL 01/07/2021 AL 04/07/2021 E CONSEQUENTE IMPEGNO DI SPESA DI EURO 2.933,91 DD 14/2021 27/01/2021 E		293,58		293,58
		2021	10141	PROGETTO SAI CATEGORIA ORDINARI 2021: AFFIDAMENTO DEL SERVIZIO DI ACCOGLIENZA INTEGRATA PER ADULTI E FAMIGLIE DAL 01/07/2021 AL 04/07/2021 E CONSEQUENTE IMPEGNO DI SPESA DI EURO 2.933,91 DD 14/2021 27/01/2021 E		1.319,22	732,90	586,32
		2021	10846	AFFIDAMENTO EX ART. 54 D.LGS. 50/2016 A PIU; OPERATORI ECONOMICI ACCORDO QUADRO CIG: 8485740E29 PER LA REALIZZAZIONE DI PROGETTI DI ACCOGLIENZA INTEGRATA IN FAVORE DI ADULTI E FAMIGLIE BENEFICIARI DD 102/2021 06/08/2021 E		95.566,13	90.523,18	5.042,95
		2021	10848	AFFIDAMENTO EX ART. 54 D.LGS. 50/2016 A PIU; OPERATORI ECONOMICI ACCORDO QUADRO CIG: 8485740E29 PER LA REALIZZAZIONE DI PROGETTI DI ACCOGLIENZA INTEGRATA IN FAVORE DI ADULTI E FAMIGLIE BENEFICIARI DD 102/2021 06/08/2021 E		91.402,15	91.402,14	0,01
		2021	10897	AFFIDAMENTO DEL SERVIZIO DI MEDIAZIONE INTERCULTURALE NELL'AMBITO DEL PROGETTO S.A.I. (GIÀ S.I.P.R.O.I.M.I.) CATEGORIA ORDINARI E CATEGORIA MINORI - CIG: 8612103438 (LOTTO 1) E DEL SERVIZIO PER LA DD 105/2021		15.007,94	15.007,91	0,03

P.D.C.	CAPITOLO	ANNO	IMP.	DESCRIZIONE PROVVEDIMENTO	C. AN. CDR V. EC.	ASSESTATO	MANDATI	RESIDUO
				06/08/2021 E TOTALE ANNO COMPETENZA 2021		1.181.545,19	1.115.858,97	65.686,22
				TOTALE CAPITOLO 40249/0/0		1.181.804,64	1.115.858,97	65.945,67
1 3 215	40259/0/0			*CONTRATTI DI SERVIZIO - PROGETTI FINALIZZATI	3040 1212 629			
		2021	6735	ASSEGNAZIONE NELL'AMBITO DEL QUINTO CONTRATTUALE AI SENSI DELL'ART. 106 DEL DECRETO LGS. N. 50/2016 2016 DELLE ATTIVITÀ RELATIVE AL SERVIZIO DI ACCOMPAGNAMENTO SOCIO EDUCATIVO A FAVORE DD 29/2021		104,54		104,54
				26/02/2021 E TOTALE ANNO COMPETENZA 2021		104,54		104,54
				TOTALE CAPITOLO 40259/0/0		104,54		104,54
1 3 215	40682/0/0			*REACT EU - GE7.1.1.A RAFFORZAMENTO SOCIALE - CONTRATTI DI SERVIZIO PUBBLICO - INCLUSIONE SOCIALE FINALIZZATI	2951 1333 629			
		2021	17426	REACT EU - PON METRO 2014-2020 - ASSE 7 - OPERAZIONE GE 7.1.1.A RAFFORZAMENTO E INCREMENTO MISURE PER FAMIGLIE CON FRAGILITÀ ECONOMICHE E SOCIALI, POPOLAZIONE GIOVANILE E FEMMINILE - CUP DD 79/2021		100.563,04	99.088,08	1.474,96
				30/12/2021 E				
		2021	17427	REACT EU - PON METRO 2014-2020 - ASSE 7 - OPERAZIONE GE 7.1.1.A RAFFORZAMENTO E INCREMENTO MISURE PER FAMIGLIE CON FRAGILITÀ ECONOMICHE E SOCIALI, POPOLAZIONE GIOVANILE E FEMMINILE - CUP DD 79/2021		84.334,53	83.912,86	421,67
				30/12/2021 E TOTALE ANNO COMPETENZA 2021		184.897,57	183.000,94	1.896,63
				TOTALE CAPITOLO 40682/0/0		184.897,57	183.000,94	1.896,63
1 3 215	40710/0/0			*CONTRATTI DI SERVIZIO PER L'INCLUSIONE SOCIALE	2951 1333 623			
		2021	17352	AFFIDAMENTO EX ART. 36 COMMA 2 LETT. A) D.LGS 50/2016 DEL SERVIZIO DI ACCOGLIENZA		10.424,11	9.927,72	496,39

P.D.C.	CAPITOLO	ANNO	IMP.	DESCRIZIONE PROVVEDIMENTO	C. AN. CDR V. EC.	ASSESTATO	MANDATI	RESIDUO
				TEMPORANEA INTEGRATA DI MINORI STRANIERI SPESA DI EURO 24.473,99 IVA AL 5% INCLUSA. CIG Z09348DA75 DD 165/2021 30/12/2021 E TOTALE ANNO COMPETENZA 2021		10.424,11	9.927,72	496,39
				TOTALE CAPITOLO 40710/0/0		10.424,11	9.927,72	496,39
1 3 215	41621/0/0			*CONTRATTI DI SERVIZIO - SERVIZI ALLA PERSONA	3050 1098 629			
		2019	9737	AFFIDAMENTO INCARICO PROFESSIONALE AI SENSI DELL'ART. 36 COMMA 2 LETTERA A) DEL DLGS. 50/2016. IMPEGNO DI SPESA DI EURO 1.744,29 (ONERI FISCALI, PREVIDENZIALI E SPESE INCLUSE) - CIG: ZF12942BA5 DD 52/2019 18/07/2019 E TOTALE ANNO COMPETENZA 2019		1.744,29		1.744,29
				TOTALE ANNO COMPETENZA 2019		1.744,29		1.744,29
		2020	7478	AFFIDAMENTO INCARICO PROFESSIONALE AI SENSI DELL'ART. 36 COMMA 2 LETTERA A) DEL DLGS. 50/2016. IMPEGNO DI SPESA DI EURO 2.494,12 (ONERI FISCALI, PREVIDENZIALI E SPESE INCLUSE) e CIG: Z142C38D44 DD 17/2020 24/03/2020 E TOTALE ANNO COMPETENZA 2020		2.494,12		2.494,12
				TOTALE ANNO COMPETENZA 2020		2.494,12		2.494,12
				TOTALE CAPITOLO 41621/0/0		4.238,41		4.238,41
1 3 215	41721/0/0			*INTERVENTI RESIDENZIALI	3005 1333 612			
		2021	3334	AUTORIZZAZIONE AD EFFETTUARE INSERIMENTI DI MINORI, NUCLEI GENITORE/BAMBINO, GIOVANI ADULTI E SOGGETTI SEGUITI AI SENSI DELL'ART.18 DEL DECRETO LEGISLATIVO 25 LUGLIO 1998 N. 286 IN STRUTTURE DD 9/2021 22/01/2021 E TOTALE ANNO COMPETENZA 2021		2.851.627,66	2.773.248,46	78.379,20
				TOTALE ANNO COMPETENZA 2021		2.851.627,66	2.773.248,46	78.379,20
				TOTALE CAPITOLO 41721/0/0		2.851.627,66	2.773.248,46	78.379,20

P.D.C.	CAPITOLO	ANNO	IMP.	DESCRIZIONE PROVVEDIMENTO	C. AN. CDR V. EC.	ASSESTATO	MANDATI	RESIDUO
1	3	215	41728/0/0	*CONTRATTI DI SERVIZIO DIURNI E DOMICILIARI	3005 1333 629			
		2019	6262	SERVIZIO DI INTERVENTI SOCIO-EDUCATIVI PER L'AUTONOMIA, IL SOSTEGNO E L'INCLUSIONE DI GIOVANI E ADULTI - PERIODO 1 FEBBRAIO 2019 - 30 APRILE 2019 (EURO 74.698,32 ONERI FISCALI INCLUSI) [CIG 6873512988 - DD 11/2019 - 19/02/2019 E		527,49		527,49
		2019	7040	SERVIZIO DI INTERVENTI SOCIO-EDUCATIVI PER L'AUTONOMIA, IL SOSTEGNO E L'INCLUSIONE DI GIOVANI E ADULTI - SALDO 2018 (EURO 75.000,00 ONERI FISCALI INCLUSI) [CIG 6873512988 - CIG DERIVATI: ZEB21BDB8B, DD 42/2019 - 03/04/2019 E		375,00		375,00
		2019	10026	ASSEGNAZIONE A SEGUITO DELLA CONCLUSIONE DI ACCORDO QUADRO DEL SERVIZIO DENOMINATO - CENTRO SERVIZI PER LA FAMIGLIA - LOTTO 10 - AD AGORA' SOCIETA' COOPERATIVA SOCIALE PER IL PERIODO 1 AGOSTO 2019 - 30 DD 131/2019 - 05/08/2019 E TOTALE ANNO COMPETENZA 2019		42,16  944,65		42,16  944,65
		2020	7605	SERVIZIO DENOMINATO - CENTRO SERVIZI PER LA FAMIGLIA - DAL LOTTO 1 AL LOTTO 10 PER IL PERIODO 1 APRILE-30 GIUGNO 2020 - IMPEGNO DI SPESA PARI AD EURO 1.416.506,61 IVA INCLUSA - E CONTESTUALE VARIAZIONE DD 44/2020 - 26/03/2020 E		27,16		27,16
		2020	9757	SERVIZIO DENOMINATO - CENTRO SERVIZI PER LA FAMIGLIA - DAL LOTTO 1 AL LOTTO 10 PER IL PERIODO 1 LUGLIO - 30 SETTEMBRE 2020 - IMPEGNO DI SPESA PARI AD EURO 1.420.491,57 IVA INCLUSA - LOTTO 8 DD 71/2020 - 07/07/2020 E		530,55		530,55
		2020	9759	SERVIZIO DENOMINATO - CENTRO SERVIZI PER LA FAMIGLIA - DAL LOTTO 1 AL LOTTO 10 PER IL PERIODO 1 LUGLIO - 30 SETTEMBRE 2020 - IMPEGNO DI SPESA PARI AD EURO 1.420.491,57		27,16		27,16

P.D.C.	CAPITOLO	ANNO	IMP.	DESCRIZIONE PROVVEDIMENTO	C. AN. CDR V. EC.	ASSESTATO	MANDATI	RESIDUO
				IVA INCLUSA - LOTTO 9 DD 71/2020 07/07/2020 E				
2020	11091			SERVIZIO DENOMINATO "CENTRO SERVIZI PER LA FAMIGLIA" DAL LOTTO 1 AL DD 110/2020 05/10/2020 E		506,48		506,48
2020	11093			SERVIZIO DENOMINATO "CENTRO SERVIZI PER LA FAMIGLIA" DAL LOTTO 1 AL DD 110/2020 05/10/2020 E		27,16		27,16
				TOTALE ANNO COMPETENZA 2020		1.118,51		1.118,51
2021	5375			SERVIZIO DENOMINATO "CENTRO SERVIZI PER LA FAMIGLIA" DAL LOTTO 1 AL LOTTO 9 PER IL PERIODO 1 GENNAIO " 31 MARZO 2021 - IMPEGNO DI SPESA PARI AD EURO 1.459.069,06 IVA INCLUSA. DD 24/2021 08/02/2021 E		1.421,51		1.421,51
2021	7127			SERVIZIO DENOMINATO "CENTRO SERVIZI PER LA FAMIGLIA" AFFIDAMENTO EX ART. 54 D.LGS. 50/2016 IN PROSECUZIONE DEL PRECEDENTE AFFIDAMENTO PER IL PERIODO 1° APRILE-31 MAGGIO 2021 - IMPEGNO DI SPESA PARI AD DD 41/2021 17/03/2021 E		376,83		376,83
2021	7128			SERVIZIO DENOMINATO "CENTRO SERVIZI PER LA FAMIGLIA" AFFIDAMENTO EX ART. 54 D.LGS. 50/2016 IN PROSECUZIONE DEL PRECEDENTE AFFIDAMENTO PER IL PERIODO 1° APRILE-31 MAGGIO 2021 - IMPEGNO DI SPESA PARI AD DD 41/2021 17/03/2021 E		580,82		580,82
2021	9577			SERVIZIO DENOMINATO "CENTRO SERVIZI PER LA FAMIGLIA" DAL LOTTO 1 AL LOTTO 9 PER IL PERIODO 1 GIUGNO " 31 AGOSTO 2021 - IMPEGNO DI SPESA PARI AD EURO 1.271.206,29 IVA INCLUSA DD 83/2021 15/06/2021 E		9.925,82	1.121,79	8.804,03
2021	9578			SERVIZIO DENOMINATO "CENTRO SERVIZI PER LA FAMIGLIA" DAL LOTTO 1 AL LOTTO 9 PER IL PERIODO 1 GIUGNO " 31 AGOSTO 2021 - IMPEGNO DI SPESA PARI AD EURO 1.271.206,29		1.634,78		1.634,78

P.D.C.	CAPITOLO	ANNO	IMP.	DESCRIZIONE PROVVEDIMENTO	C. AN. CDR V. EC.	ASSESTATO	MANDATI	RESIDUO
				IVA INCLUSA DD 83/2021 15/06/2021 E				
2021	9581			SERVIZIO DENOMINATO "CENTRO SERVIZI PER LA FAMIGLIA" DAL LOTTO 1 AL LOTTO 9 PER IL PERIODO 1 GIUGNO " 31 AGOSTO 2021 - IMPEGNO DI SPESA PARI AD EURO 1.271.206,29		3.109,58	948,16	2.161,42
				IVA INCLUSA DD 83/2021 15/06/2021 E				
2021	9584			SERVIZIO DENOMINATO "CENTRO SERVIZI PER LA FAMIGLIA" DAL LOTTO 1 AL LOTTO 9 PER IL PERIODO 1 GIUGNO " 31 AGOSTO 2021 - IMPEGNO DI SPESA PARI AD EURO 1.271.206,29		452,33		452,33
				IVA INCLUSA DD 83/2021 15/06/2021 E				
2021	11130			SERVIZIO DENOMINATO "CENTRO SERVIZI PER LA FAMIGLIA" LOTTO 2-3-4-6-7-8-9 PER IL PERIODO 01 SETTEMBRE " 30 NOVEMBRE 2021 - IMPEGNO DI SPESA PARI AD EURO 1.035.543,12		60.569,78	59.643,48	926,30
				IVA INCLUSA DD 107/2021 30/08/2021 E				
2021	11137			SERVIZIO DENOMINATO "CENTRO SERVIZI PER LA FAMIGLIA" LOTTO 2-3-4-6-7-8-9 PER IL PERIODO 01 SETTEMBRE " 30 NOVEMBRE 2021 - IMPEGNO DI SPESA PARI AD EURO 1.035.543,12		121.810,70	121.201,62	609,08
				IVA INCLUSA DD 107/2021 30/08/2021 E				
2021	11138			SERVIZIO DENOMINATO "CENTRO SERVIZI PER LA FAMIGLIA" LOTTO 2-3-4-6-7-8-9 PER IL PERIODO 01 SETTEMBRE " 30 NOVEMBRE 2021 - IMPEGNO DI SPESA PARI AD EURO 1.035.543,12		37.505,78	33.644,09	3.861,69
				IVA INCLUSA DD 107/2021 30/08/2021 E				
2021	16378			AUTORIZZAZIONE AD EFFETTUARE INSERIMENTI DI MINORI, NUCLEI GENITORE/BAMBINO, GIOVANI ADULTI E SOGGETTI SEGUITI AI SENSI DELL'ART.18 DEL DECRETO LEGISLATIVO 25 LUGLIO 1998 N. 286 IN STRUTTURE		109.165,67	109.165,66	0,01
				DD 155/2021 16/12/2021 E				

P.D.C.	CAPITOLO	ANNO	IMP.	DESCRIZIONE PROVVEDIMENTO	C.AN. CDR V.EC.	ASSESTATO	MANDATI	RESIDUO
		2021	16415	AFFIDAMENTO EX ART. 54, COMMA 3, D.LGS. 50/2016 DEL SERVIZIO CENTRO SERVIZI PER LA FAMIGLIA PER I LOTTI 2,3,4,6,7, 8 E 9. IMPEGNO DI SPESA DI EURO 354.901,94 IVA AL 5% INCLUSA -PERIODO 01 DICEMBRE -31 DD 154/2021 16/12/2021 E		49.226,89	46.483,80	2.743,09
		2021	16416	AFFIDAMENTO EX ART. 54, COMMA 3, D.LGS. 50/2016 DEL SERVIZIO CENTRO SERVIZI PER LA FAMIGLIA PER I LOTTI 2,3,4,6,7, 8 E 9. IMPEGNO DI SPESA DI EURO 354.901,94 IVA AL 5% INCLUSA -PERIODO 01 DICEMBRE -31 DD 154/2021 16/12/2021 E		53.946,82	53.677,08	269,74
		2021	16417	AFFIDAMENTO EX ART. 54, COMMA 3, D.LGS. 50/2016 DEL SERVIZIO CENTRO SERVIZI PER LA FAMIGLIA PER I LOTTI 2,3,4,6,7, 8 E 9. IMPEGNO DI SPESA DI EURO 354.901,94 IVA AL 5% INCLUSA -PERIODO 01 DICEMBRE -31 DD 154/2021 16/12/2021 E		46.586,30	46.353,36	232,94
		2021	16418	AFFIDAMENTO EX ART. 54, COMMA 3, D.LGS. 50/2016 DEL SERVIZIO CENTRO SERVIZI PER LA FAMIGLIA PER I LOTTI 2,3,4,6,7, 8 E 9. IMPEGNO DI SPESA DI EURO 354.901,94 IVA AL 5% INCLUSA -PERIODO 01 DICEMBRE -31 DD 154/2021 16/12/2021 E		57.836,27	57.140,55	695,72
		2021	16419	AFFIDAMENTO EX ART. 54, COMMA 3, D.LGS. 50/2016 DEL SERVIZIO CENTRO SERVIZI PER LA FAMIGLIA PER I LOTTI 2,3,4,6,7, 8 E 9. IMPEGNO DI SPESA DI EURO 354.901,94 IVA AL 5% INCLUSA -PERIODO 01 DICEMBRE -31 DD 154/2021 16/12/2021 E		41.077,68	40.872,29	205,39
		2021	16420	AFFIDAMENTO EX ART. 54, COMMA 3, D.LGS. 50/2016 DEL SERVIZIO CENTRO SERVIZI PER LA FAMIGLIA PER I LOTTI 2,3,4,6,7, 8 E 9. IMPEGNO DI SPESA DI EURO 354.901,94 IVA AL 5% INCLUSA -PERIODO 01 DICEMBRE -31 DD 154/2021 16/12/2021 E		40.679,63	35.572,54	5.107,09
				TOTALE ANNO COMPETENZA 2021		635.907,19	605.824,42	30.082,77
				TOTALE CAPITOLO 41728/0/0		637.970,35	605.824,42	32.145,93

P.D.C.	CAPITOLO	ANNO	IMP.	DESCRIZIONE PROVVEDIMENTO	C.AN. CDR V.EC.	ASSESTATO	MANDATI	RESIDUO
1	3	215	41732/0/0	*CONTRATTI DI SERVIZIO INTERVENTI DIVERSI EX LEGGE 285/97	3005 1333 629			
		2019	12603	SERVIZIO DENOMINATO "CENTRO SERVIZI PER LA FAMIGLIA" DAL LOTTO 1 AL LOTTO 10 PER IL PERIODO 23 NOVEMBRE 2019 " 31 DICEMBRE 2019 - IMPEGNO DI SPESA PARI AD EURO 562.270,83, IVA INCLUSA. DD 96/2019 29/11/2019 E		190,44		190,44
		2019	15165	SERVIZIO DENOMINATO "CENTRO SERVIZI PER LA FAMIGLIA" INTEGRAZIONE DETERMINAZIONE DIRIGENZIALE N. 2019-147.4.0.-90 E DETERMINAZIONE DIRIGENZIALE N. 2019-147.4.0.-96 - IMPEGNO DI SPESA PARI DD 100/2019 11/12/2019 E TOTALE ANNO COMPETENZA 2019		136,29		136,29
						326,73		326,73
		2020	4132	SERVIZIO DENOMINATO "CENTRO SERVIZI PER LA FAMIGLIA" DAL LOTTO 1 AL LOTTO 10 PER IL PERIODO 1 GENNAIO- 31 MARZO 2020 - IMPEGNO DI SPESA PARI AD EURO 1.560.000,00 IVA INCLUSA. DD 10/2020 27/01/2020 E		568,19		568,19
		2020	4134	SERVIZIO DENOMINATO "CENTRO SERVIZI PER LA FAMIGLIA" DAL LOTTO 1 AL LOTTO 10 PER IL PERIODO 1 GENNAIO- 31 MARZO 2020 - IMPEGNO DI SPESA PARI AD EURO 1.560.000,00 IVA INCLUSA. DD 10/2020 27/01/2020 E TOTALE ANNO COMPETENZA 2020		88,22		88,22
						656,41		656,41
		2021	5382	SERVIZIO DENOMINATO "CENTRO SERVIZI PER LA FAMIGLIA" DAL LOTTO 1 AL LOTTO 9 PER IL PERIODO 1 GENNAIO " 31 MARZO 2021 - IMPEGNO DI SPESA PARI AD EURO 1.459.069,06 IVA INCLUSA. DD 24/2021 08/02/2021 E		561,86		561,86
		2021	5383	SERVIZIO DENOMINATO "CENTRO SERVIZI PER LA FAMIGLIA" DAL LOTTO 1 AL LOTTO 9 PER IL		837,80		837,80



P.D.C.	CAPITOLO	ANNO	IMP.	DESCRIZIONE PROVVEDIMENTO	C. AN. CDR V. EC.	ASSESTATO	MANDATI	RESIDUO
				PERIODO 1 GENNAIO e 31 MARZO 2021 - IMPEGNO DI SPESA PARI AD EURO 1.459.069,06 IVA INCLUSA. DD 24/2021 08/02/2021 E				
		2021	9586	SERVIZIO DENOMINATO eCENTRO SERVIZI PER LA FAMIGLIA; DAL LOTTO 1 AL LOTTO 9 PER IL PERIODO 1 GIUGNO e 31 AGOSTO 2021 - IMPEGNO DI SPESA PARI AD EURO 1.271.206,29 IVA INCLUSA DD 83/2021 15/06/2021 E		982,23		982,23
				TOTALE ANNO COMPETENZA 2021		2.381,89		2.381,89
				TOTALE CAPITOLO 41732/0/0		3.365,03		3.365,03
1 3 215	41745/0/0			*INTERVENTI RESIDENZIALI	3060 1212 612			
		2021	4299	MANTENIMENTO DI ANZIANI RICOVERATI PRESSO STRUTTURE SOCIO ASSISTENZIALI e PRIMO IMPEGNO DI SPESA EURO 2.400.000,00 DD 8/2021 25/01/2021 E		626.059,22	436.765,57	189.293,65
		2021	5463	AFFIDAMENTO, IN ADESIONE AD ACCORDO QUADRO, DEI SERVIZI SOCIO ASSISTENZIALI PER ANZIANI PARZIALMENTE AUTOSUFFICIENTI, PRESSO GLI ALLOGGI PROTETTI DEL COMUNE DI GENOVA SITI IN VIA STUPARICH, 10 DD 21/2021 03/02/2021 E		22.457,52	22.014,96	442,56
				TOTALE ANNO COMPETENZA 2021		648.516,74	458.780,53	189.736,21
				TOTALE CAPITOLO 41745/0/0		648.516,74	458.780,53	189.736,21
1 3 215	41778/0/0			*CONTRATTI DI SERVIZIO - PROGETTI FINALIZZATI	3005 1212 629			
		2021	7908	AFFIDAMENTO EX ART. 54 DEL D.LG. 50/2016 DEL CONTRATTO DENOMINATO eSEA; SERVIZIO DI INTERVENTI SOCIO- EDUCATIVI FINALIZZATI ALL'eAUTONOMIA ED ALL'eINCLUSIONE RIVOLTI A GIOVANI E ADULTI PERIODO 1 MARZO 2021 e 30 DD 61/2021 22/04/2021 E		11.270,75	11.199,38	71,37

P.D.C.	CAPITOLO	ANNO	IMP.	DESCRIZIONE PROVVEDIMENTO	C. AN. CDR V. EC.	ASSESTATO	MANDATI	RESIDUO
		2021	10796	AFFIDAMENTO EX ART. 54 DEL D.LG. 50/2016 DEL CONTRATTO DENOMINATO SEA SERVIZIO DI INTERVENTI SOCIO- EDUCATIVI FINALIZZATI ALL'AUTONOMIA E ALL'INCLUSIONE RIVOLTI A GIOVANI E ADULTI PERIODO CIG ORIGINARIO DD 93/2021 02/08/2021 E		21.419,00	20.621,22	797,78
				TOTALE ANNO COMPETENZA 2021		32.689,75	31.820,60	869,15
				TOTALE CAPITOLO 41778/0/0		32.689,75	31.820,60	869,15
1 3 215	41811/0/0			*CONTRATTI DI SERVIZIO PUBBLICO - FINANZIATI DA AVANZO VINCOLATO	3005 1333 629			
		2021	5646	AFFIDAMENTO EX ART. 54 DEL D.LG. 50/2016 DEL CONTRATTO DENOMINATO SEA SERVIZIO DI INTERVENTI SOCIO- EDUCATIVI FINALIZZATI ALL'AUTONOMIA ED ALL'INCLUSIONE RIVOLTI A GIOVANI E ADULTI E FONDI REGIONALI CARE DD 27/2021 22/02/2021 E		7.465,11	7.299,79	165,32
		2021	10793	AFFIDAMENTO EX ART. 54 DEL D.LG. 50/2016 DEL CONTRATTO DENOMINATO SEA SERVIZIO DI INTERVENTI SOCIO- EDUCATIVI FINALIZZATI ALL'AUTONOMIA E ALL'INCLUSIONE RIVOLTI A GIOVANI E ADULTI PERIODO CIG ORIGINARIO DD 93/2021 02/08/2021 E		21.419,00	20.621,22	797,78
				TOTALE ANNO COMPETENZA 2021		28.884,11	27.921,01	963,10
				TOTALE CAPITOLO 41811/0/0		28.884,11	27.921,01	963,10
1 3 215	41827/0/0			*CONTRATTI DI SERVIZIO - PROGETTI FINALIZZATI	3060 1212 629			
		2021	16945	OGGETTO: ACCERTAMENTO ED IMPEGNO (EURO 161.735,83) DI FONDI FINALIZZATI REGIONALI ASSEGNATI NELL'AMBITO DEL PROGETTO MEGLIO A CASA - MAC - DELIBERAZIONE GIUNTA REGIONALE N° 743-2021 DEL 06/08/2021 ED DD 158/2021 17/12/2021 E		41.006,94	40.801,89	205,05
				TOTALE ANNO COMPETENZA 2021		41.006,94	40.801,89	205,05
				TOTALE CAPITOLO 41827/0/0		41.006,94	40.801,89	205,05

P.D.C.	CAPITOLO	ANNO	IMP.	DESCRIZIONE PROVVEDIMENTO	C. AN. CDR V. EC.	ASSESTATO	MANDATI	RESIDUO
1 3 215	42524/0/0			*CONVENZIONI CON COOPERATIVE SOCIALI E VOLONTARIATO PER ANZIANI	3285 1333 623			
		2020	7391	AFFIDAMENTO PER IL PERIODO GENNAIO/MARZO 2020 ALLA COOPERATIVA ASCUR SOCIETA' COOPERATIVA SOCIALE ONLUS, DEL SERVIZIO DI GESTIONE DEGLI ALLOGGI PROTETTI PER ANZIANI O EQUIPARATI, PARZIALMENTE DD 38/2020 09/03/2020 E		106,86		106,86
		2020	9392	DI PREVEDERE, NELLE MORE DELL'ESPLETAMENTO DELLA GARA, UN PERIODO DI PROROGA TECNICA EX ART.106 COMMA 11 D.LGS. 50/2016, AFFIDANDO IL SERVIZIO AD ASCUR SOCIETA' COOPERATIVA SOCIALE ONLUS -P.IVA DD 106/2020 29/06/2020 E		106,86		106,86
		2020	11680	CONTRATTO DERIVATO ACCORDO QUADRO PER L'AFFIDAMENTO DEI SERVIZI SOCIO ASSISTENZIALI PER ANZIANI PARZIALMENTE AUTOSUFFICIENTI, PRESSO GLI ALLOGGI PROTETTI DEL COMUNE DI GENOVA SITI IN VIA DD 122/2020 22/10/2020 E		110,64		110,64
				TOTALE ANNO COMPETENZA 2020		324,36		324,36
				TOTALE CAPITOLO 42524/0/0		324,36		324,36
1 3 216	1044/0/0			*SPESE POSTALI	50 1012 606			
		2019	1568	PRIMI IMPEGNI DI SPESA A BILANCIO 2019 PER IL SOSTENIMENTO DI SPESE POSTALI E TELEGRAFICHE PER CONTO DI TUTTI GLI UFFICI COMUNALI PER UNA SPESA COMPLESSIVA DI EURO 41.824,00 DD 3/2019 11/01/2019 E		7.727,74		7.727,74
				TOTALE ANNO COMPETENZA 2019		7.727,74		7.727,74
		2021	6729	AFFIDAMENTO AI SENSI DELL'ART.36 - COMMA 2 - LETTERA A) DEL D.LGS. 50/2016 DEL SERVIZIO POSTALE DI CONSEGNA A DOMICILIO - IMPEGNI DI SPESA PER L'ANNO 2021 PER I		1.087,37	1.016,52	70,85

P.D.C.	CAPITOLO	ANNO	IMP.	DESCRIZIONE PROVVEDIMENTO	C. AN. CDR V. EC.	ASSESTATO	MANDATI	RESIDUO
				SERVIZI POSTALI RELATIVI A: SPEDIZIONE DD 20/2021 12/03/2021 E TOTALE ANNO COMPETENZA 2021		1.087,37	1.016,52	70,85
				TOTALE CAPITOLO 1044/0/0		8.815,11	1.016,52	7.798,59
1 3 216	6821/0/0			*ACQUISIZIONE SERVIZI AMMINISTRATIVI	326 1349 629			
		2017	6362	ATTUAZIONE DELLA DELIBERAZIONE DI C.C. N. 28/2017. IMPEGNO DI SPESA PER LA PUBBLICAZIONE DELL'AVVISO DI GARA UFFICIOSA (IMPEGNO DI SPESA COMPLESSIVO € 1.324,92 € CIG Z931E2C091 VISIBILIA DD 66/2017 10/04/2017 E TOTALE ANNO COMPETENZA 2017		251,32		251,32
		2018	12470	ATTUAZIONE DELLE DELIBERAZIONI DI C.C. N. 13/2018 - IMPEGNO DI SPESA PER LA PUBBLICAZIONE DI AVVISO DI ASTA SUI QUOTIDIANI "IL SOLE 24 ORE" E "IL GIORNALE" EDIZIONE LIGURIA (IMPEGNO DI DD 146/2018 10/10/2018 E TOTALE ANNO COMPETENZA 2018		592,92		592,92
		2019	6391	ATTUAZIONE DEI PIANI DELLE ALIENAZIONI APPROVATI CON DCC N. 13/2018 E N. 7/2019. VENDITA MEDIANTE TRATTATIVA PRIVATA PREVIO ESPERIMENTO DI GARA UFFICIOSA DI N. 3 IMMOBILI DI CIVICA PROPRIETA. APPROVAZIONE DD 27/2019 04/03/2019 E TOTALE ANNO COMPETENZA 2019		397,72		397,72
				TOTALE CAPITOLO 6821/0/0		1.241,96		1.241,96
1 3 216	7727/0/0			*ACQUISIZIONE SERVIZI AMMINISTRATIVI	350 1074 629			
		2017	2661	INCARICO ALL'AVV. SARA ARMELLA DI SVOLGERE LA DIFESA DEL COMUNE DI GENOVA PROCEDENDO ALL'IMPUGNAZIONE PRESSO LA SUPREMA CORTE		3.490,00		3.490,00

P.D.C.	CAPITOLO	ANNO	IMP.	DESCRIZIONE PROVVEDIMENTO	C.AN. CDR V.EC.	ASSESTATO	MANDATI	RESIDUO
				DI CASSAZIONE DELLE SENTENZE EMESSE DALLA COMMISSIONE TRIBUTARIA REGIONALE NEI DD 1/2017 18/01/2017 E TOTALE ANNO COMPETENZA 2017		3.490,00		3.490,00
				TOTALE CAPITOLO 7727/0/0		3.490,00		3.490,00
1 3 218	3135/0/0			*SERVIZIO MEDICO FISCALE	143 1196 629			
		2021	15684	IMPEGNO DI SPESA PER ACCERTAMENTI MEDICO-FISCALI E CONTESTUALE VARIAZIONE DIRIGENZIALE. DD 366/2021 18/11/2021 E TOTALE ANNO COMPETENZA 2021		194,20		194,20
				TOTALE CAPITOLO 3135/0/0		194,20		194,20
1 3 218	15028/0/0			*SERVIZI PER LA SALUTE NEI LUOGHI DI LAVORO	164 1017 629			
		2021	7826	AFFIDAMENTO DIRETTO, AI SENSI DELL'ART. 1, COMMA 2, LETTERA A) DEL D. L. N. 76/2020, CONVERTITO CON L. N. 120/2020, ALLA SOCIETA' ALLIANCE MEDICAL DIAGNOSTIC S.R.L. - ISTITUTO SALUS DEL SERVIZIO DI DD 69/2021 16/04/2021 E TOTALE ANNO COMPETENZA 2021		8.465,67	8.310,47	155,20
				TOTALE CAPITOLO 15028/0/0		8.465,67	8.310,47	155,20
1 3 219	1437/0/0			*ACQUISIZIONE DI SERVIZI INFORMATICI	1380 1420 629			
		2021	11354	AFFIDAMENTO DEL SERVIZIO DI SVILUPPO DI UNA WEB APP TURISTICA, AL FINE DI PROMUOVERE GENOVA COME DESTINAZIONE TURISTICA E CITTA' D'ARTE ATTRAVERSO LA CONDIVISIONE DI ESPERIENZE DA VIVERE SUL DD 2/2021 01/09/2021 E TOTALE ANNO COMPETENZA 2021		1.275,44		1.275,44

P.D.C.	CAPITOLO	ANNO	IMP.	DESCRIZIONE PROVVEDIMENTO	C. AN. CDR V. EC.	ASSESTATO	MANDATI	RESIDUO	
				TOTALE CAPITOLO		1437/0/0		1.275,44	1.275,44
1 3 219	2215/0/0			*MANUTENZIONI DIVERSE	95 1071 628				
		2020	9888	IMPEGNO DI SPESA PER L <sub>2</sub> AFFIDAMENTO ALLA SOCIETÀ <sub>2</sub> FASTWEB S.P.A. <sub>2</sub> DEL SERVIZIO DI REPERIBILITÀ ED EVENTUALI INTERVENTI IN OCCASIONE DELLE FASI DI EMERGENZA DI PROTEZIONE CIVILE PER IL 2020 (ALLERTE DD 41/2020 21/07/2020 E		4.000,00		4.000,00	4.000,00
		2020	9890	IMPEGNO DI SPESA PER L <sub>2</sub> AFFIDAMENTO ALLA SOCIETÀ <sub>2</sub> FASTWEB S.P.A. <sub>2</sub> DEL SERVIZIO DI REPERIBILITÀ ED EVENTUALI INTERVENTI IN OCCASIONE DELLE FASI DI EMERGENZA DI PROTEZIONE CIVILE PER IL 2020 (ALLERTE DD 41/2020 21/07/2020 E		2.831,20		2.831,20	2.831,20
				TOTALE ANNO COMPETENZA 2020		6.831,20		6.831,20	6.831,20
		2021	8173	IMPEGNO DI SPESA PER L <sub>2</sub> AFFIDAMENTO ALLA SOCIETÀ <sub>2</sub> FASTWEB S.P.A. <sub>2</sub> DEL SERVIZIO DI REPERIBILITÀ ED EVENTUALI INTERVENTI IN OCCASIONE DELLE FASI DI EMERGENZA DI PROTEZIONE CIVILE FINO AL 31.07.2021 DD 41/2021 03/05/2021 E		3.050,00		3.050,00	3.050,00
		2021	10758	ASSEGNAZIONE, AI SENSI DELL <sub>2</sub> ART. 36 COMMA 2 LETT. B) DEL D.LGS. N. 50/2016, ALLA SOCIETÀ <sub>2</sub> MULTIVENDOR SERVICE S.R.L. <sub>2</sub> , A SEGUITO DI UNA PROCEDURA NEGOZIATA, AI SENSI DELL <sub>2</sub> ART. 36, COMMA 2, LETT. B), DEL DD 82/2021 04/08/2021 E		22.366,67	22.254,84	111,83	111,83
				TOTALE ANNO COMPETENZA 2021		25.416,67	22.254,84	3.161,83	3.161,83
				TOTALE CAPITOLO		2215/0/0		32.247,87	9.993,03
1 3 219	2244/0/0			*SOFTWARE SISTEMISTICI - SERVIZI VARI	95 1071 629				
		2020	153	CONTRATTO QUADRO CONSIP SPC CLOUD - LOTTO 2 <sub>2</sub> SERVIZI DI GESTIONE DELLE IDENTITÀ		12.954,57	690,66	12.263,91	12.263,91

P.D.C.	CAPITOLO	ANNO	IMP.	DESCRIZIONE PROVVEDIMENTO	C. AN. CDR V. EC.	ASSESTATO	MANDATI	RESIDUO
				DIGITALI E SICUREZZA APPLICATIVA:				
				APPROVAZIONE DEL PROGETTO ESECUTIVO E				
				AUTORIZZAZIONE ALLA STIPULA DEL CONTRATTO				
				DD 88/2018				
				16/11/2018 E				
2020	154			CONTRATTO QUADRO CONSIP SPC CLOUD - LOTTO		4.440,19		4.440,19
				2 SERVIZI DI GESTIONE DELLE IDENTITÀ				
				DIGITALI E SICUREZZA APPLICATIVA:				
				APPROVAZIONE DEL PROGETTO ESECUTIVO E				
				AUTORIZZAZIONE ALLA STIPULA DEL CONTRATTO				
				DD 88/2018				
				16/11/2018 E				
				TOTALE ANNO COMPETENZA 2020		17.394,76	690,66	16.704,10
2021	41			CONTRATTO QUADRO CONSIP SPC CLOUD - LOTTO		27.084,00	16.842,86	10.241,14
				2 SERVIZI DI GESTIONE DELLE IDENTITÀ				
				DIGITALI E SICUREZZA APPLICATIVA:				
				APPROVAZIONE DEL PROGETTO ESECUTIVO E				
				AUTORIZZAZIONE ALLA STIPULA DEL CONTRATTO				
				DD 88/2018				
				16/11/2018 E				
2021	42			CONTRATTO QUADRO CONSIP SPC CLOUD - LOTTO		4.843,40		4.843,40
				2 SERVIZI DI GESTIONE DELLE IDENTITÀ				
				DIGITALI E SICUREZZA APPLICATIVA:				
				APPROVAZIONE DEL PROGETTO ESECUTIVO E				
				AUTORIZZAZIONE ALLA STIPULA DEL CONTRATTO				
				DD 88/2018				
				16/11/2018 E				
2021	598			ASSEGNAZIONE ALLA SOCIETÀ PROFESIA		3.233,00		3.233,00
				S.R.L., IN BASE ALL'ART. 63 C. 2 LETT. B				
				PUNTO 3) DEL D.LGS. 18.4.2016 N. 50 E DEL				
				C. 516 DELL'ART. 1 DELLA L. 208/2015, DI				
				SERVIZI DI SUPPORTO DI SECONDO LIVELLO				
				DD 68/2020				
				10/11/2020 E				
2021	10397			CONTRATTO QUADRO CONSIP SPC CLOUD - LOTTO		21.093,80	20.988,33	105,47
				2 SERVIZI DI GESTIONE DELLE IDENTITÀ				
				DIGITALE E SICUREZZA APPLICATIVA:				
				APPROVAZIONE DEL PROGETTO ESECUTIVO E				
				AUTORIZZAZIONE ALLA STIPULA DEL CONTRATTO				
				DD 78/2021				
				23/07/2021 E				
				TOTALE ANNO COMPETENZA 2021		56.254,20	37.831,19	18.423,01
				TOTALE CAPITOLO	2244/0/0	73.648,96	38.521,85	35.127,11

P.D.C.	CAPITOLO	ANNO	IMP.	DESCRIZIONE PROVVEDIMENTO	C. AN. CDR V. EC.	ASSESTATO	MANDATI	RESIDUO
1 3 219	2246/0/0			*SOFTWARE APPLICATIVI SERVIZI	95 1136 629			
		2021	7057	ASSEGNAZIONE ALLA SOCIETA - POWER SRL - DI SERVIZI DI HELP DESK E ASSISTENZA APPLICATIVA RELATIVAMENTE AD APPLICATIVI INFORMATICI IN USO NELL'ENTE DD 22/2021 18/03/2021 E		18.939,83	18.566,59	373,24
		2021	15567	ASSEGNAZIONE ALLA SOCIETA' SPA EVOLUTION S.R.L. AI SENSI DELL'ART. 36 C. 2 SUB A) DEL D.LGS. 18.4.2016 N. 50, DI SERVIZI DI FORMAZIONE AGLI UTENTI PER L'APPLICATIVO INFORMATICO VIRTUAL BUSINESS GATE, DD 78/2021 29/11/2021 E		3.860,00		3.860,00
				TOTALE ANNO COMPETENZA 2021		22.799,83	18.566,59	4.233,24
				TOTALE CAPITOLO 2246/0/0		22.799,83	18.566,59	4.233,24
1 3 219	2264/0/0			*SOFTWARE APPLICATIVI - MANUTENZIONI	95 1136 628			
		2019	11209	CONTRATTO QUADRO CONSIP SISTEMI GESTIONALI INTEGRATI - LOTTO 2: APPROVAZIONE DEL PROGETTO ESECUTIVO E AUTORIZZAZIONE ALLA STIPULA DEL CONTRATTO ESECUTIVO (? 33.500,00 IVA 22% ESCLUSA) - DD 69/2019 23/10/2019 E		204,35		204,35
		2019	12036	ASSEGNAZIONE ALLA SOCIETA' MAPS S.P.A., A SEGUITO DI PROCEDURA NEGOZIATA SVOLTA TRAMITE IL MERCATO ELETTRONICO DELLA PUBBLICA AMMINISTRAZIONE (MEPA), DI SERVIZI DI MANUTENZIONE EVOLUTIVA DD 81/2019 25/11/2019 E		96,38		96,38
				TOTALE ANNO COMPETENZA 2019		300,73		300,73
		2020	1059	ASSEGNAZIONE ALLA SOCIETA' MAPS S.P.A., A SEGUITO DI PROCEDURA NEGOZIATA SVOLTA TRAMITE IL MERCATO ELETTRONICO DELLA PUBBLICA AMMINISTRAZIONE (MEPA), DI SERVIZI DI MANUTENZIONE EVOLUTIVA		38.744,76	28.769,43	9.975,33



P.D.C.	CAPITOLO	ANNO	IMP.	DESCRIZIONE PROVVEDIMENTO	C. AN. CDR V. EC.	ASSESTATO	MANDATI	RESIDUO
				DD 81/2019 25/11/2019 E				
		2020	14105	ACQUISIZIONE DALLA SOCIETÀ "MAPS S.P.A." DEL MODULO DI VALUTAZIONE INDIVIDUALE, INTEGRATO SULLA PIATTAFORMA SOFTWARE GZOOM DEL COMUNE DI GENOVA CON I RELATIVI SERVIZI DI IMPLEMENTAZIONE.		86.376,00		86.376,00
				DD 92/2020 09/12/2020 E				
				TOTALE ANNO COMPETENZA 2020		125.120,76	28.769,43	96.351,33
		2021	15547	ASSEGNAZIONE, AI SENSI DELL'ART. 63 C. 2 LETT. B) DEL D. LGS. 18.4.2016 N. 50, ALLA SOCIETÀ "MUNICIPIA S.P.A." DELLE ATTIVITÀ DI MANUTENZIONE EVOLUTIVA SUL SISTEMA DI GESTIONE DELLA TARI DENOMINATO		308.532,74	104.853,73	203.679,01
				DD 76/2021 29/11/2021 E				
		2021	15735	ASSEGNAZIONE ALLA SOCIETÀ "MAPS S.P.A.", AI SENSI DELL'ART. 36 C. 2 LETT. A) DEL D. LVO 18.4.2016 N. 50 DI SERVIZI DI ANALISI E SVILUPPO DEL MONITORAGGIO IN TERMINI DI CONFORMITÀ ED EFFICIENZA RELATIVAMENTE AI		58.560,00		58.560,00
				DD 83/2021 10/12/2021 E				
				TOTALE ANNO COMPETENZA 2021		367.092,74	104.853,73	262.239,01
				TOTALE CAPITOLO 2264/0/0		492.514,23	133.623,16	358.891,07
1 3 219	50161/0/0			*SERVIZI INFORMATICI E DI TELECOMUNICAZIONI	4080 1419 629			
		2021	15566	ASSEGNAZIONE ALLA SOCIETÀ "PA EVOLUTION S.R.L." AI SENSI DELL'ART. 36 C. 2 SUB A) DEL D.LGS. 18.4.2016 N. 50, DI SERVIZI DI FORMAZIONE AGLI UTENTI PER L'APPLICATIVO INFORMATICO VIRTUAL BUSINESS GATE,		19.090,00		19.090,00
				DD 78/2021 29/11/2021 E				
				TOTALE ANNO COMPETENZA 2021		19.090,00		19.090,00
				TOTALE CAPITOLO 50161/0/0		19.090,00		19.090,00
1 3 299	55/0/0			*SPESE VIAGGIO ORGANI ISTITUZIONALI DELL'ENTE	10 1005			

P.D.C.	CAPITOLO	ANNO	IMP.	DESCRIZIONE PROVVEDIMENTO	C. AN. CDR V. EC.	ASSESTATO	MANDATI	RESIDUO
					629			
		2021	651	IMPEGNO DI SPESA PER IL PAGAMENTO DELLE SPESE DI MISSIONE DEGLI AMMINISTRATORI E CAPITOLO 55 ;SPESE VIAGGIO ORGANI ISTITUZIONALI DELL'ENTE; CAPITOLO 64 ;RIMBORSO SPESE AD ORGANI ISTITUZIONALI DD 24/2020 29/12/2020 E TOTALE ANNO COMPETENZA 2021		4.374,22	3.874,22	500,00
				TOTALE ANNO COMPETENZA 2021		4.374,22	3.874,22	500,00
				TOTALE CAPITOLO 55/0/0		4.374,22	3.874,22	500,00
1 3 299	87/0/0			*ACQUISIZIONE DI SERVIZI	11 1002 629			
		2018	16716	IMPEGNO DI SPESA PER IL FUNZIONAMENTO DELL'UFFICIO STAMPA DELLA DIREZIONE GABINETTO DEL SINDACO DD 56/2018 17/12/2018 E TOTALE ANNO COMPETENZA 2018		768,60		768,60
				TOTALE ANNO COMPETENZA 2018		768,60		768,60
				TOTALE CAPITOLO 87/0/0		768,60		768,60
1 3 299	335/0/0			*ACQUISIZIONE DI SERVIZI	15 1005 629			
		2021	308	AGGIUDICAZIONE ALLA DITTA MAIA DI VERDIANO VERA DEL SERVIZIO DI PRESIDIO E SUPPORTO TECNICO AL FUNZIONAMENTO DEGLI IMPIANTI E DELLE ATTREZZATURE DELL'AULA CONSILIARE E DEL SISTEMA DI REGISTRAZIONE DELL'AULA AD DD 2/2020 17/02/2020 E		1.581,92	1.464,00	117,92
		2021	8619	AGGIUDICAZIONE DEL SERVIZIO DI RIPRESA TELEVISIVA E TRASMISSIONE INTEGRALE DELLE SEDUTE DEL CONSIGLIO COMUNALE, CAP. 335 (ANNUALITA' 2021/2022/2023) CIG N. Z333156374 DD 18/2021 26/05/2021 E TOTALE ANNO COMPETENZA 2021		1.762,91	1.719,69	43,22
				TOTALE ANNO COMPETENZA 2021		3.344,83	3.183,69	161,14
				TOTALE CAPITOLO 335/0/0		3.344,83	3.183,69	161,14

P.D.C.	CAPITOLO	ANNO	IMP.	DESCRIZIONE PROVVEDIMENTO	C. AN. CDR V. EC.	ASSESTATO	MANDATI	RESIDUO
1 3 299	846/0/0			*ACQUISIZIONE DI SERVIZI	45 1214 629			
		2016	10119	ACQUISIZIONE DIRETTA PRESSO LE DITTE "EXETESIS S.R.L." (CIG. ZF41BBC7F8) E "NEXIVE S.P.A." (CIG. Z8C1BBC85F) RISPETTIVAMENTE, DEL SERVIZIO DI STAMPA ED IMBUSTAMENTO E DI SPEDIZIONE DI N. 5.000 DD 225/2016 25/10/2016 E TOTALE ANNO COMPETENZA 2016		1.262,70		1.262,70
				TOTALE ANNO COMPETENZA 2016		1.262,70		1.262,70
		2018	4082	ACQUISIZIONE DIRETTA PRESSO LE DITTE "EXETESIS S.R.L." (CIG. ZE021B5728), "NEXIVE S.P.A." (CIG. ZBF21B5811) E "SDA EXPRESS COURIER S.P.A." (CIG. ZCF21B5875) RISPETTIVAMENTE, DEL SERVIZIO DI STAMPA ED DD 1/2018 16/01/2018 E TOTALE ANNO COMPETENZA 2018		2.020,32		2.020,32
				TOTALE ANNO COMPETENZA 2018		2.020,32		2.020,32
				TOTALE CAPITOLO 846/0/0		3.283,02		3.283,02
1 3 299	1373/0/0			*ACQUISIZIONE DI SERVIZI DIVERSI PER DECORO URBANO E SEGNALETICA TURISTICA	1380 1420 629			
		2021	17264	INTERVENTI DI TRASPORTO DI ATTREZZATURE A SUPPORTO DEL SISTEMA DI INFORMAZIONE ED ACCOGLIENZA TURISTICA E DI RIPRISTINO DELLA SEGNALETICA TURISTICA OBSOLETA DD 115/2021 28/12/2021 E TOTALE ANNO COMPETENZA 2021		5.185,00		5.185,00
				TOTALE ANNO COMPETENZA 2021		5.185,00		5.185,00
				TOTALE CAPITOLO 1373/0/0		5.185,00		5.185,00
1 3 299	1387/0/0			*ACQUISIZIONE DI SERVIZI	1380 1420 629			
		2021	12205	AFFIDAMENTO DEL SERVIZIO DI DIGITALIZZAZIONE DELLE EXPERIENCES TURISTICHE DEL CENTRO STORICO E MEDIANTE IMPLEMENTAZIONE DELL'ATTUALE SISTEMA DI PIASTRE BICROME CON QR CODE CON UN SISTEMA DD 83/2021		31.988,39		31.988,39

P.D.C.	CAPITOLO	ANNO	IMP.	DESCRIZIONE PROVVEDIMENTO	C. AN. CDR V. EC.	ASSESTATO	MANDATI	RESIDUO
				21/10/2021 E TOTALE ANNO COMPETENZA 2021		31.988,39		31.988,39
				TOTALE CAPITOLO 1387/0/0		31.988,39		31.988,39
1 3 299	1742/0/0			*SPESE GIUDIZIARIE - DIRITTO CIVILE	75 1009 629			
		2019	11404	CORRESPONSIONE DI ONORARI E SPESE AL GEOM. LORENZO CICALA PER LA CTU SVOLTA NELLA CAUSA CIVILE CONTRO IL COMUNE DI GENOVA R.G. 385/2016. DD 24/2019 24/09/2019 E TOTALE ANNO COMPETENZA 2019		2.305,80		2.305,80
		2020	6441	IMPEGNO DI SPESA (€5.000,00) PER IL PAGAMENTO DI SPESE LEGALI A SEGUITO DI SENTENZE EMESSE IN CAUSE EX ART.22 L. 689/81 GESTITE DA FUNZIONARI DELEGATI. DD 1/2020 20/01/2020 E TOTALE ANNO COMPETENZA 2020		298,05		298,05
		2021	6981	IMPEGNO DI SPESA (€5.000,00) PER IL PAGAMENTO DI SPESE LEGALI A SEGUITO DI SENTENZE EMESSE IN CAUSE EX ART.22 L. 689/81 GESTITE DA FUNZIONARI DELEGATI DD 7/2021 10/03/2021 E		4.855,39	3.453,37	1.402,02
		2021	15484	PAGAMENTO DI SPESE LEGALI A FAVORE DI CONTROPARTI IN ESECUZIONE DI SENTENZE DEL GIUDICE CIVILE, A SEGUITO DELLA DELIBERAZIONE DI CONSIGLIO COMUNALE N. 104 DEL 7 DICEMBRE 2021 DD 34/2021 09/12/2021 E		4.510,87		4.510,87
		2021	15486	PAGAMENTO DI SPESE LEGALI A FAVORE DI CONTROPARTI IN ESECUZIONE DI SENTENZE DEL GIUDICE CIVILE, A SEGUITO DELLA DELIBERAZIONE DI CONSIGLIO COMUNALE N. 104 DEL 7 DICEMBRE 2021 DD 34/2021 09/12/2021 E TOTALE ANNO COMPETENZA 2021		175,10		175,10
				TOTALE ANNO COMPETENZA 2021		9.541,36	3.453,37	6.087,99

P.D.C.	CAPITOLO	ANNO	IMP.	DESCRIZIONE PROVVEDIMENTO	C. AN. CDR V. EC.	ASSESTATO	MANDATI	RESIDUO
				TOTALE CAPITOLO	1742/0/0	12.145,21	3.453,37	8.691,84
1 3 299	1743/0/0			*SPESE GIUDIZIARIE - DIRITTO AMMINISTRATIVO E TRIBUTARIO	75 1008 629			
		2021	12116	RIMBORSO DI CONTRIBUTO UNIFICATO A FAVORE DI RICORRENTE, IN ESECUZIONE DELLA SENTENZA N. 556/2021 EMESSA DAL TAR LIGURIA NEL RICORSO R.G. 824/2013 CONTRO IL COMUNE DI GENOVA. DD 5/2021 14/10/2021 E		650,00		650,00
		2021	12129	RIMBORSO DI CONTRIBUTO UNIFICATO A FAVORE DI RICORRENTE, IN ESECUZIONE DELLA SENTENZA N. 302/2021 EMESSA DAL TAR LIGURIA NEL RICORSO R.G. 902/2009 CONTRO IL COMUNE DI GENOVA. DD 4/2021 14/10/2021 E		500,00		500,00
		2021	15455	PAGAMENTO DI SPESE LEGALI A FAVORE DI CONTROPARTI IN ESECUZIONE DI SENTENZE DEL GIUDICE AMMINISTRATIVO, A SEGUITO DELLA DELIBERAZIONE DI CONSIGLIO COMUNALE N. 104 DEL 7 DICEMBRE 2021 DD 7/2021 09/12/2021 E		3.568,24		3.568,24
		2021	15460	PAGAMENTO DI SPESE LEGALI A FAVORE DI CONTROPARTI IN ESECUZIONE DI SENTENZE DEL GIUDICE AMMINISTRATIVO, A SEGUITO DELLA DELIBERAZIONE DI CONSIGLIO COMUNALE N. 104 DEL 7 DICEMBRE 2021 DD 7/2021 09/12/2021 E		7.696,00		7.696,00
				TOTALE ANNO COMPETENZA 2021		12.414,24		12.414,24
				TOTALE CAPITOLO	1743/0/0	12.414,24		12.414,24
1 3 299	2268/0/0			*PROGETTI U.E. - INTERVENTI DIVERSI	95 1071 629			
		2019	9931	IMPEGNO PER SPESE DI TRASFERTA, ED EVENTI COLLEGATI AL PROGETTO ¿CYBERSEC4EUROPE NELL'AMBITO DEL PROGRAMMA EUROPEO ¿HORIZON 2020¿ CALL H2020-SU-ICT-2018-2020		4.357,71		4.357,71

P.D.C.	CAPITOLO	ANNO	IMP.	DESCRIZIONE PROVVEDIMENTO	C. AN. CDR V. EC.	ASSESTATO	MANDATI	RESIDUO
				(CYBERSECURITY) TOPIC: SU-ICT-03-2018TYPE DD 18/2019 29/07/2019 E TOTALE ANNO COMPETENZA 2019		4.357,71		4.357,71
				TOTALE CAPITOLO 2268/0/0		4.357,71		4.357,71
1 3 299	3039/0/0			*ACQUISIZIONE DI SERVIZI PER INTERVENTI FINALIZZATI	162 1347 629			
		2021	5633	AFFIDAMENTO AI SENSI DELL'ART. 106, COMMA 12, D.LGS. 50/2016 A R.T.I. COOPSSE-AGORA-ASCUR DEL SERVIZIO DI ACCOMPAGNAMENTO SOCIO EDUCATIVO A FAVORE DI MINORI E DELLE LORO FAMIGLIE DA DD 7/2021 01/03/2021 E		1.345,69	1.137,10	208,59
		2021	5634	AFFIDAMENTO AI SENSI DELL'ART. 106, COMMA 12, D.LGS. 50/2016 A R.T.I. COOPSSE-AGORA-ASCUR DEL SERVIZIO DI ACCOMPAGNAMENTO SOCIO EDUCATIVO A FAVORE DI MINORI E DELLE LORO FAMIGLIE DA DD 7/2021 01/03/2021 E		500,00	72,16	427,84
		2021	11004	AFFIDAMENTO DEL SERVIZIO DI ACCOMPAGNAMENTO SOCIO EDUCATIVO A FAVORE DI MINORI E DELLE LORO FAMIGLIE DA SVOLGERSI PRESSO LA CASA DI QUARTIERE DI VIA CERTOSA 13 D) DD 46/2021 05/08/2021 E		83,86	66,65	17,21
				TOTALE ANNO COMPETENZA 2021		1.929,55	1.275,91	653,64
				TOTALE CAPITOLO 3039/0/0		1.929,55	1.275,91	653,64
1 3 299	3049/0/0			*PROGETTI EUROPEI - INTERVENTI DIVERSI FINANZIATI DA AVANZO VINCOLATO	162 1347 629			
		2019	11895	INTERVENTI DI COMPLETAMENTO E ADEGUAMENTO ALLE NORMATIVE ANTINCENDIO PER IL RINNOVO DEL CPI E PROPEDEUTICI ALL'OTTENIMENTO DELLA SCIA DEL CENTRO CIVICO BURANELLO E PER LA REALIZZAZIONE DI UN LABORATORIO DD 71/2019 04/11/2019 E		197,17		197,17

P.D.C.	CAPITOLO	ANNO	IMP.	DESCRIZIONE PROVVEDIMENTO	C. AN. CDR V. EC.	ASSESTATO	MANDATI	RESIDUO
				TOTALE ANNO COMPETENZA 2019		197,17		197,17
				TOTALE CAPITOLO 3049/0/0		197,17		197,17
1 3 299	3821/0/0			*ACQUISIZIONE DI SERVIZI	153 1215 629			
		2013	4515	EFFETTUAZIONE DI SPESE NECESSARIE PER L'ASSOLVIMENTO DEI COMPITI D'ISTITUTO RIGUARDANTI IL PAGAMENTO A VARI ENTI E ORGANISMI PREPOSTI PER PRESTAZIONI RIGUARDANTI ESAMI CONTROLLI SOPRALLUOGHI DD 7/2013 28/03/2013 E		150,00		150,00
				TOTALE ANNO COMPETENZA 2013		150,00		150,00
				TOTALE CAPITOLO 3821/0/0		150,00		150,00
1 3 299	4151/0/0			*ACQUISIZIONE DI SERVIZI	295 1305 629			
		2021	383	AFFIDAMENTO DEL SERVIZIO DI SBOBINATURA DA FILE AUDIO E TRASCRIZIONE IN DOCUMENTO DI TESTO DELLE SEDUTE DEGLI ORGANI POLITICI DEL MUNICIPIO V VALPOLCEVERA e SMART C.I.G. Z672CF049C DD 21/2020 11/05/2020 E		87,00		87,00
				TOTALE ANNO COMPETENZA 2021		87,00		87,00
				TOTALE CAPITOLO 4151/0/0		87,00		87,00
1 3 299	4824/0/0			*ACQUISIZIONE DI SERVIZI	200 1214 629			
		2017	11415	ACQUISIZIONE DIRETTA PRESSO LE DITTE e EXETESIS S.R.L. e (CIG. Z98210B594), e NEXIVE S.P.A. e (CIG. ZAB210B5CC) e e SDA EXPRESS COURIER S.P.A. e (CIG. Z63210B600) RISPETTIVAMENTE, DEL SERVIZIO DI STAMPA ED DD 215/2017 30/11/2017 E		2.525,40		2.525,40
		2017	11416	ACQUISIZIONE DIRETTA PRESSO LE DITTE e EXETESIS S.R.L. e (CIG. Z98210B594), e NEXIVE S.P.A. e (CIG. ZAB210B5CC) e e SDA		80,00		80,00

P.D.C.	CAPITOLO	ANNO	IMP.	DESCRIZIONE PROVVEDIMENTO	C. AN. CDR V. EC.	ASSESTATO	MANDATI	RESIDUO
				EXPRESS COURIER S.P.A. (CIG. Z63210B600) RISPETTIVAMENTE, DEL SERVIZIO DI STAMPA ED DD 215/2017 30/11/2017 E TOTALE ANNO COMPETENZA 2017		2.605,40		2.605,40
2018	9260			ACQUISIZIONE DIRETTA PRESSO LE DITTE "EXETESIS S.R.L." (CIG. Z7923924DB ), "NEXIVE S.P.A." (CIG. ZD62392569 ) E "SDA EXPRESS COURIER S.P.A." (CIG. Z0523925F2) RISPETTIVAMENTE, DEL SERVIZIO DI STAMPA ED DD 38/2018 15/05/2018 E TOTALE ANNO COMPETENZA 2018		1.515,24		1.515,24
2019	10584			IMPEGNO DI SPESA PER EURO 6.000,00 (IVA AL 22% COMPRESA) PER LA GESTIONE DELLE ISTANZE RELATIVE AGLI ASSEGNI PER LA FAMIGLIA E DI MATERNITA' AI SENSI, RISPETTIVAMENTE, DELL'ART. 65 L. N. 448/98 DD 52/2019 25/09/2019 E TOTALE ANNO COMPETENZA 2019		976,80		976,80
2020	13099			IMPEGNO DI SPESA PER EURO 10.000,00 (IVA AL 22% COMPRESA) PER LA GESTIONE DELLE ISTANZE RELATIVE AGLI ASSEGNI PER LA FAMIGLIA E DI MATERNITA' AI SENSI, RISPETTIVAMENTE, DELL'ART. 65 L. N. 448/98 DD 70/2020 30/11/2020 E TOTALE ANNO COMPETENZA 2020		6.998,91		6.998,91
2021	11461			IMPEGNO DI SPESA PER EURO 10.000,00 (IVA AL 22% COMPRESA) PER LA GESTIONE DELLE ISTANZE RELATIVE AGLI ASSEGNI PER LA FAMIGLIA E DI MATERNITA' AI SENSI, RISPETTIVAMENTE, DELL'ART. 65 L. N. 448/98 DD 47/2021 09/09/2021 E		9.149,39	551,10	8.598,29
2021	17291			IMPEGNO DI SPESA PER RIMBORSO DELLE SPESE A FAVORE DELL'IRCCS OSPEDALE POLICLINICO SAN MARTINO E IST. PER LA GESTIONE DELLE ATTIVITA' OBITORIALI E ANNO 2021 E CONTESTUALE VARIAZIONE DIRIGENZIALE.		16.534,73		16.534,73



P.D.C.	CAPITOLO	ANNO	IMP.	DESCRIZIONE PROVVEDIMENTO	C. AN. CDR V. EC.	ASSESTATO	MANDATI	RESIDUO
				DD 107/2021 29/12/2021 E TOTALE ANNO COMPETENZA 2021		25.684,12	551,10	25.133,02
				TOTALE CAPITOLO 4824/0/0		37.780,47	551,10	37.229,37
1 3 299	4826/0/0			*ACQUISIZIONE DI SERVIZI (AREA COMMERCIALE)	200 1214 629			
		2021	11271	APPROVAZIONE DEL CONTRATTO FRA LA CIVICA AMMINISTRAZIONE E LA "AMMINISTRAZIONE DORIA PAMPHILIJ S.R.L. A SOCIO UNICO PER LA CELEBRAZIONE DEI MATRIMONI CON RITO CIVILE E LA REGISTRAZIONE DELLE UNIONI DD 46/2021 09/09/2021 E TOTALE ANNO COMPETENZA 2021		427,00		427,00
				TOTALE CAPITOLO 4826/0/0		427,00		427,00
1 3 299	4865/0/0			*SPESE PER TARGHE VIARIE E TABELLE NUMERAZIONE CIVICA	200 1214 629			
		2021	412	ASSEGNAZIONE AI SENSI DELL'ART. 36 COMMA 2 LETT. A) D. LGS. N. 50/2016 DEL SERVIZIO DI FORNITURA, POSA IN OPERA E MANUTENZIONE DI TARGHE VIARIE, NUMERI CIVICI E SOSTEGNI PER TARGHE VIARIE ALLA DITTA SEGNAVARA DD 34/2020 23/06/2020 E		14.891,97	14.708,34	183,63
		2021	11060	INTEGRAZIONE DELL'IMPEGNO DI SPESA, AI SENSI DELL'ART. 106 D.LGS. 50/2016, OCCORRENTE PER L'ACQUISIZIONE PRESSO LA DITTA SEGNAVARA S.R.L. DEL SERVIZIO DI FORNITURA, POSA IN OPERA E MANUTENZIONE DI DD 41/2021 26/08/2021 E TOTALE ANNO COMPETENZA 2021		30,00		30,00
				TOTALE ANNO COMPETENZA 2021		14.921,97	14.708,34	213,63
				TOTALE CAPITOLO 4865/0/0		14.921,97	14.708,34	213,63
1 3 299	5821/0/0			*ACQUISIZIONE DI SERVIZI	293 1303 629			
		2019	486	INTERVENTI DI SOSTITUZIONE DI VETRI,		29,73		29,73

P.D.C.	CAPITOLO	ANNO	IMP.	DESCRIZIONE PROVVEDIMENTO	C. AN. CDR V. EC.	ASSESTATO	MANDATI	RESIDUO
				CRISTALLI E PLEXIGLASS DI QUALSIASI TIPO SUGLI INFISSI DEGLI EDIFICI ISTITUZIONALI E PLESSI SCOLASTICI INDIVIDUATI NEL TERRITORIO DEL MUNICIPIO BASSA VAL DD 71/2018 28/06/2018 E TOTALE ANNO COMPETENZA 2019		29,73		29,73
		2020	7004	AFFIDAMENTO ALLA DITTA CMP SRL, DEI LAVORI DI MANUTENZIONE ORDINARIA A CARATTERE D'URGENZA PER INTERVENTI DI TIPO EDILE DA ESEGUIRE IN STRUTTURE DI CIVICA PROPRIETA' O IN USO AL COMUNE COMPRESI GLI EDIFICI DD 12/2020 28/02/2020 E TOTALE ANNO COMPETENZA 2020		194,52		194,52
				TOTALE CAPITOLO 5821/0/0		224,25		224,25
1 3 299	6055/0/0			*GETTONI DI PRESENZA DOCENZE A COMMISSIONI DIVERSE	250 1347 607			
		2021	10183	COMMISSIONE COMUNALE DI CONTROLLO PER LA RILEVAZIONE DEI PREZZI AL CONSUMO PER L'ANNO 2021. IMPEGNO DI SPESA. DD 43/2021 30/06/2021 E TOTALE ANNO COMPETENZA 2021		2.233,88	2.017,26	216,62
				TOTALE CAPITOLO 6055/0/0		2.233,88	2.017,26	216,62
1 3 299	6857/0/0			*ACQUISIZIONE SERVIZI - M5C2-I2.2 CUP:B36J22000010006 - M5C2-I2.2 CUP:B37B22000070006 - M5C2-I2.2 CUP:B37G22000120006 - M5C2-I2.3 CUP:B37G22000120006 - M5C2-I2.3	326 1349 629			
		2018	9989	MOSTRA FOTOGRAFICA "DANZA SORELLA". IMPEGNI DI SPESA PER EURO 915,01 ED € 2.085,00. CIG: ZEE239C9BC; CIG: ZCF239CA34. DD 59/2018 21/05/2018 E		915,01		915,01
		2018	16056	VALIDAZIONE PIANO DI CARATTERIZZAZIONE DA PARTE DI ARPAL DIPARTIMENTO DI GENOVA - PRATICA 210/BF € IMPEGNO PER UNA SOMMA		769,42		769,42

P.D.C.	CAPITOLO	ANNO	IMP.	DESCRIZIONE PROVVEDIMENTO	C. AN. CDR V. EC.	ASSESTATO	MANDATI	RESIDUO
				COMPLESSIVA, PARI AD EURO 771,42 (CIG: ZD2262E953). DD 199/2018 10/12/2018 E TOTALE ANNO COMPETENZA 2018		1.684,43		1.684,43
		2019	9387	CORRESPONSIONE AD A.S.TER. S.P.A. DELLA SOMMA DI EURO 488,00 (IVA COMPRESA) PER POSIZIONAMENTO ( POSA E RITIRO) DI N.3 SERVIZI IGIENICI CHIMICI DA INSTALLARSI SULLA SPIAGGIA LIBERA IN LOCALITA' VESIMA DD 6/2019 04/07/2019 E TOTALE ANNO COMPETENZA 2019		488,00		488,00
				TOTALE ANNO COMPETENZA 2019		488,00		488,00
				TOTALE CAPITOLO 6857/0/0		2.172,43		2.172,43
1 3	299	7720/0/0		*ACQUISIZIONE DI SERVIZI	350 1074 629			
		2003	521	CONFERIMENTO DI INCARICO ALLO "STUDIO LEGALE LAVATELLI" E ALLO "STUDIO LEGALE FERRARI-FERA" PER L'ATTIVITA' DI RECUPERO CREDITI. DG 1522/2002 19/12/2002 I TOTALE ANNO COMPETENZA 2003		20.000,00		20.000,00
				TOTALE ANNO COMPETENZA 2003		20.000,00		20.000,00
		2018	8324	REGOLARIZZAZIONE CONTABILE DELL'OPERAZIONE PERMUTATIVA INERENTE L'APPALTO PER L'ARREDO URBANO DI CUI ALLA DELIBERAZIONE CONSIGLIO COMUNALE N.113/1999 CIG 7421622438 DD 17/2018 19/03/2018 E TOTALE ANNO COMPETENZA 2018		30,00		30,00
				TOTALE ANNO COMPETENZA 2018		30,00		30,00
		2021	8543	ASSEGNAZIONE, AI SENSI L'ART. 36 C. 2 LETT. A) DEL D.L.VO 18.4.2016 N. 50, ALLA SOCIETA' NETRIBE BUSINESS SOLUTION S.R.L. DEI SERVIZI DI MANUTENZIONE EVOLUTIVA E DI SERVIZI DI SUPPORTO SUL SISTEMA DD 39/2021 24/05/2021 E		8.838,90		8.838,90
		2021	11860	REGOLARIZZAZIONE CONTABILE DELL'OPERAZIONE		225,00		225,00

P.D.C.	CAPITOLO	ANNO	IMP.	DESCRIZIONE PROVVEDIMENTO	C. AN. CDR V. EC.	ASSESTATO	MANDATI	RESIDUO
				PERMUTATIVA INERENTE ALL'APPALTO PER L'ARREDO URBANO DI CUI ALLA DELIBERAZIONE CONSIGLIO COMUNALE N. 113/1999 DD 60/2021 29/09/2021 E TOTALE ANNO COMPETENZA 2021		9.063,90		9.063,90
				TOTALE CAPITOLO 7720/0/0		29.093,90		29.093,90
1 3 299	7758/0/0			*SERVIZI A SUPPORTO GESTIONE TRIBUTI	350 1074 629			
2009	490			PROROGA TECNICA DELL'APPALTO PER LA BONIFICA DELLA BANCA DATI ICI E IL RECUPERO DELL'EVASIONE ICI DD 82/2008 22/12/2008 E TOTALE ANNO COMPETENZA 2009		132.857,14		132.857,14
2012	5908			AGGIUDICAZIONE DEFINITIVA DI UN NUOVO SISTEMA INFORMATIVO MODULARE ED INTEGRATO PER LA GESTIONE DEI TRIBUTI E DEI CANONI DI COMPETENZA DELLA DIREZIONE TRIBUTI E DEL SERVIZIO DI BONIFICA BANCHE DATI E DD 4/2009 26/01/2009 E DD 56/2008 29/07/2008 E		707.797,91		707.797,91
2012	5910			AGGIUDICAZIONE DEFINITIVA DI UN NUOVO SISTEMA INFORMATIVO MODULARE ED INTEGRATO PER LA GESTIONE DEI TRIBUTI E DEI CANONI DI COMPETENZA DELLA DIREZIONE TRIBUTI E DEL SERVIZIO DI BONIFICA BANCHE DATI E DD 4/2009 26/01/2009 E DD 56/2008 29/07/2008 E TOTALE ANNO COMPETENZA 2012		180.625,00		180.625,00
2021	325			AGGIUDICAZIONE AL R.T.I. TRA MUNICIPIA S.P.A. (MANDATARIA) (CODICE FISCALE/PARTITA IVA 01973900838) E M.T. S.P.A. - FRATERNITA' SCS ONLUS (MANDANTI) DELLA PROCEDURA APERTA TELEMATICA PER DD 8/2020		888.422,91		888.422,91
						12.428,81		12.428,81

P.D.C.	CAPITOLO	ANNO	IMP.	DESCRIZIONE PROVVEDIMENTO	C. AN. CDR V. EC.	ASSESTATO	MANDATI	RESIDUO
				19/03/2020 E TOTALE ANNO COMPETENZA 2021		12.428,81		12.428,81
				TOTALE CAPITOLO 7758/0/0		1.033.708,86		1.033.708,86
1 3 299	7759/0/0			*SPESE PER IL SERVIZIO DI RISCOSSIONE	350 1074 629			
		2021	326	AGGIUDICAZIONE AL R.T.I. TRA MUNICIPIA S.P.A. (MANDATARIA) (CODICE FISCALE/PARTITA IVA 01973900838) E M.T. S.P.A. - FRATERNITA' SCS ONLUS (MANDANTI) DELLA PROCEDURA APERTA TELEMATICA PER DD 8/2020		187.462,94	177.383,28	10.079,66
				19/03/2020 E TOTALE ANNO COMPETENZA 2021		187.462,94	177.383,28	10.079,66
				TOTALE CAPITOLO 7759/0/0		187.462,94	177.383,28	10.079,66
1 3 299	13054/0/0			*ACQUISIZIONE DI SERVIZI	800 1388 629			
		2016	2612	AUTORIZZAZIONE PER L'ANNO 2016 AL PAGAMENTO PER L'IMPORTO COMPLESSIVO DI EURO 2.500,00 MEDIANTE SERVIZIO VIACARD-TELEPASS DI CONTO CORRENTE DEI PEDAGGI AUTISTRADALI RELATIVI ALLE DD 1/2016		30,66		30,66
				11/01/2016 E TOTALE ANNO COMPETENZA 2016		30,66		30,66
		2020	7705	STIPULA DI UN ACCORDO TRA IL CORPO DI POLIZIA LOCALE DI TORINO ED IL CORPO DI POLIZIA LOCALE DI GENOVA PER LA FORMAZIONE E L'ADDESTRAMENTO DI UNITA' CINOFILA DA ADIBIRE AD ATTIVITA' DI RICERCA DI DD 50/2020		3.151,76		3.151,76
				27/03/2020 E TOTALE ANNO COMPETENZA 2020		3.151,76		3.151,76
		2021	6723	CESSIONE A TITOLO GRATUITO IN AMBITO ISTITUZIONALE ALLA DIREZIONE POLIZIA LOCALE DI UN MOTOCICLO KYMCO AGILITY TARGATO EG 77167 E DI UN AUTOVETTURA PEUGEOT 207 TARGATA EH801TH DA PARTE		610,00		610,00

P.D.C.	CAPITOLO	ANNO	IMP.	DESCRIZIONE PROVVEDIMENTO	C. AN. CDR V. EC.	ASSESTATO	MANDATI	RESIDUO
				DD 28/2021 26/02/2021 E				
		2021	7326	AFFIDAMENTO, AI SENSI DELL'ART. 36 COMMA 2 DEL D.LGS. N. 50/2016, DEL SERVIZIO DI DUPLICAZIONE E CODIFICA CHIAVE CON TRASMETTITORE CHIUSURA ELETTRONICA PORTE E SOSTITUZIONE TELECOMANDO CHIUSURA		213,29		213,29
				DD 40/2021 23/03/2021 E				
		2021	7718	STIPULA DI UN ACCORDO TRA IL CORPO DI POLIZIA LOCALE DI TORINO ED IL CORPO DI POLIZIA LOCALE DI GENOVA PER LA FORMAZIONE E L'ADDESTRAMENTO DI UNITA' CINOFILA DA ADIBIRE AD ATTIVITA' DI RICERCA DI		1.658,48		1.658,48
				DD 56/2021 07/04/2021 E				
		2021	15088	ULTERIORE AFFIDAMENTO AL R.T.I. VERDUCI AUTORICAMBI S.R.L. (CAPOGRUPPO)/CANCELLIERI GIUSEPPE S.R.L. DEL SERVIZIO DI RIMOZIONE, TRASPORTO, CUSTODIA IN CENTRI DI RACCOLTA, NONCHÉ		5.812,03	5.504,03	308,00
				DD 248/2021 22/11/2021 E				
				TOTALE ANNO COMPETENZA 2021		8.293,80	5.504,03	2.789,77
				TOTALE CAPITOLO 13054/0/0		11.476,22	5.504,03	5.972,19
1 3 299	15007/0/0			*ACQUISIZIONE DI SERVIZI DIVERSI - M5C2 I2.1 CUP:B35B18010350005	164 1412 629			
		2021	8216	ADESIONE ALLA CONVENZIONE CONSIP PER LA FORNITURA DEL SERVIZIO DI GESTIONE INTEGRATA DELLA SALUTE E SICUREZZA SUI LUOGHI DI LAVORO PER LE PUBBLICHE AMMINISTRAZIONI E EDIZIONE 4 E LOTTO 1- DD 5/2021 27/04/2021 E		31.544,77	26.464,99	5.079,78
				TOTALE ANNO COMPETENZA 2021		31.544,77	26.464,99	5.079,78
				TOTALE CAPITOLO 15007/0/0		31.544,77	26.464,99	5.079,78
1 3 299	15022/0/0			*ACQUISIZIONE DI SERVIZI	150 1038 629			
		2021	7609	AFFIDAMENTO EX ART. 36 COMMA 2 LETT. A) DI		500,00		500,00

P.D.C.	CAPITOLO	ANNO	IMP.	DESCRIZIONE PROVVEDIMENTO	C. AN. CDR V. EC.	ASSESTATO	MANDATI	RESIDUO
				SERVIZI PER LA REALIZZAZIONE DI UNA CAMPAGNA INFORMATIVA SULLA SICUREZZA STRADALE E CONTESTUALI IMPEGNI DI SPESA PER L'IMPORTO COMPLESSIVO DI EURO 9.308,40 DD 22/2021 06/04/2021 E				
		2021	15032	ESECUZIONE DI LAVORI DI PUBBLICA UTILITA' DA PARTE DI CONDANNATI EX ARTT. 186-187 C.D.S. E BENEFICIARI DELL'ISTITUTO DELLA SOSPENSIONE DEL PROCEDIMENTO PENALE CON MESSA ALLA PROVA. IMPEGNO DEI FONDI A DD 269/2021 30/11/2021 E		2.000,00	133,42	1.866,58
				TOTALE ANNO COMPETENZA 2021		2.500,00	133,42	2.366,58
				TOTALE CAPITOLO 15022/0/0		2.500,00	133,42	2.366,58
1 3 299	15030/0/0			*PROGETTI U.E. - INTERVENTI DIVERSI FINALIZZATI	150 1038 629			
		2016	12112	IMPEGNO DI SPESA PER ATTIVITA' LEGATE ALL'EVENTO FINALE DEL PROGETTO "HARMONISE. HOLISTIC APPROACH TO RESILIENCE AND SYSTEMATIC ACTIONS TO MAKE LARGE SCALE URBAN BUILT INFRASTRUCTURE SECURE" DD 112/2016 12/12/2016 E		600,00		600,00
				TOTALE ANNO COMPETENZA 2016		600,00		600,00
				TOTALE CAPITOLO 15030/0/0		600,00		600,00
1 3 299	16049/0/0			*ACQUISIZIONE DI SERVIZI PER INTERVENTI FINALIZZATI	1100 1096 629			
		2012	1863	PROGETTO 146.5 ACCERTAMENTO E IMPEGNO DEI CONTRIBUTI REGIONALI ASSEGNATI CON DECRETO DIRIGENZIALE 3266/2008 PER LA REALIZZAZIONE DI PROGETTI FINALIZZATI ALL'INSERIMENTO DI ALUNNI DISABILI, DD 44/2012 18/05/2012 E		500,00		500,00
				TOTALE ANNO COMPETENZA 2012		500,00		500,00
				TOTALE CAPITOLO 16049/0/0		500,00		500,00

P.D.C.	CAPITOLO	ANNO	IMP.	DESCRIZIONE PROVVEDIMENTO	C. AN. CDR V. EC.	ASSESTATO	MANDATI	RESIDUO
1 3 299	16063/0/0			*ACQUISIZIONE DI SERVIZI	1140 1096 629			
		2017	1592	Aggiudicazione, a seguito dell'espletamento ai sensi dell'art. 36 comma 2 lettera b) del D.Lgs. 50/2016 di una procedura negoziata tramite R.d.O. sul MEPA di CONSIP, all'Impresa RINA SERVICES DD 97/2016 05/12/2016 E		1.479,76		1.479,76
				TOTALE ANNO COMPETENZA 2017		1.479,76		1.479,76
		2018	1876	Aggiudicazione, a seguito dell'espletamento ai sensi dell'art. 36 comma 2 lettera b) del D.Lgs. 50/2016 di una procedura negoziata tramite R.d.O. sul MEPA di CONSIP, all'Impresa RINA SERVICES DD 97/2016 05/12/2016 E		1.766,25		1.766,25
				TOTALE ANNO COMPETENZA 2018		1.766,25		1.766,25
				TOTALE CAPITOLO 16063/0/0		3.246,01		3.246,01
1 3 299	21026/0/0			*ACQUISIZIONE SERVIZI FINALIZZATI EX LEGGE 285/97	1350 1096 629			
		2016	12098	Affidamento, ai sensi dell'art. 36 comma 2 lettera a) del D.Lgs. 50/2016, all'IRCCS Azienda Ospedaliera Universitaria San Martino IST del servizio di formazione specifica sul tema DD 90/2016 28/11/2016 E		600,00		600,00
				TOTALE ANNO COMPETENZA 2016		600,00		600,00
		2020	6830	AUMENTO, AI SENSI DELL'ART. 106 COMMA 12 DEL CODICE DEI CONTRATTI, NELL'AMBITO DEL QUINTO DELL'IMPORTO CONTRATTUALE, DEL SERVIZIO DI FORMAZIONE PER GLI EDUCATORI E GLI INSEGNANTI CHE OPERANO NELL'AMBITO DEI DD 19/2020 26/02/2020 E		962,00		962,00
				TOTALE ANNO COMPETENZA 2020		962,00		962,00
				TOTALE CAPITOLO 21026/0/0		1.562,00		1.562,00



P.D.C.	CAPITOLO	ANNO	IMP.	DESCRIZIONE PROVVEDIMENTO	C. AN. CDR V. EC.	ASSESTATO	MANDATI	RESIDUO
1 3 299	21146/0/0			*ACQUISIZIONE DI SERVIZI DIVERSI - SICUREZZA AZIENDALE	1350 1096 629			
		2021	11126	AFFIDAMENTO AD A.M.I.U. S.P.A. DEI SERVIZI DI DERATTIZZAZIONE E DISINFESTAZIONE PRESSO I NIDI E LE SCUOLE D'INFANZIA DEL COMUNE DI GENOVA, NONCHÉ DEGLI ISTITUTI COMPRESIVI STATALI AVENTI SEDE DD 112/2021 06/09/2021 E TOTALE ANNO COMPETENZA 2021		13.662,12	9.709,53	3.952,59
				TOTALE ANNO COMPETENZA 2021		13.662,12	9.709,53	3.952,59
				TOTALE CAPITOLO 21146/0/0		13.662,12	9.709,53	3.952,59
1 3 299	22017/0/0			*ACQUISIZIONE DI SERVIZI - AREA COMMERCIALE	1500 1368 629			
		2019	6826	AUTORIZZAZIONE AD EFFETTUARE SPESE DIVERSE URGENTI E NON PREDETERMINABILI, NELL'ANNO 2019, PER ACQUISIZIONI DI BENI E SERVIZI DIVERSI OCCORRENTI AI CIVICI MUSEI E BIBLIOTECHE E ALL'UFFICIO POLITICHE DD 13/2019 05/03/2019 E		347,70		347,70
		2019	15551	BAR DELLA CIVICA BIBLIOTECA BERIO. RICONOSCIMENTO ALLA DITTA BERIO RISTORAZIONE SRL DEL RISARCIMENTO DOVUTO A SEGUITO DI SENTENZA DEL CONSIGLIO DI STATO. EURO 31.581,44 DD 68/2019 29/07/2019 E TOTALE ANNO COMPETENZA 2019		31.581,44		31.581,44
				TOTALE ANNO COMPETENZA 2019		31.929,14		31.929,14
				TOTALE CAPITOLO 22017/0/0		31.929,14		31.929,14
1 3 299	22028/0/0			*ACQUISIZIONE DI SERVIZI FINALIZZATI - FINANZIATI DA AVANZO VINCOLATO (VDDL)	1500 1368 629			
		2021	15025	IMPEGNO ULTIMA QUOTA DEL PREZZO/CONTRIBUTO ANNUALE DI "START-UP" PER IL SERVIZIO DI GESTIONE DEL PARCO STORICO DI VILLA DUCHESSA DI GALLIERA A GENOVA-VOLTRI - CIG 6021452362 DD 221/2021		33.660,00		33.660,00

P.D.C.	CAPITOLO	ANNO	IMP.	DESCRIZIONE PROVVEDIMENTO	C. AN. CDR V. EC.	ASSESTATO	MANDATI	RESIDUO
				22/11/2021 E TOTALE ANNO COMPETENZA 2021		33.660,00		33.660,00
				TOTALE CAPITOLO 22028/0/0		33.660,00		33.660,00
1 3 299	22065/0/0			*PROGETTI U.E. - INTERVENTI DIVERSI	1500 1368 629			
		2015	8508	PROGETTO EUROPEO "PARTY DON'T STOP" 2014 E 2015 NELL'AMBITO DEL FRAME PROGRAMME HORIZON 2000 e ASSEGNAZIONE E CONTESTUALE IMPEGNO DI SPESA PER LA REALIZZAZIONE DI ATTIVITAe E LABORATORI PER LA DD 58/2015 25/09/2015 E TOTALE ANNO COMPETENZA 2015		244,00		244,00
				TOTALE CAPITOLO 22065/0/0		244,00		244,00
1 3 299	22524/0/0			*ACQUISIZIONE DI SERVIZI	1550 1368 629			
		2016	1915	APPROVAZIONE CONVENZIONE TRA COMUNE DI GENOVA - SETTORE MUSEI E BIBLIOTECHE, UNIVERSITA DEGLI STUDI DI SIENA E ASSOCIAZIONE ITALIANA PER IL RICONOS.TO DI UN CONTRIBUTO ANNUALE DI e DD 86/2015 25/11/2015 E TOTALE ANNO COMPETENZA 2016		6,00		6,00
				TOTALE CAPITOLO 22524/0/0		6,00		6,00
1 3 299	30131/0/0			*INFORMAZIONE ED INTERVENTI IN CAMPO AMBIENTALE - SERVIZI - FINALIZZATI	2250 1102 629			
		2018	12968	PROSECUZIONE AFFIDAMENTO ALL'ASSOCIAZIONE DI VOLONTARIATO U.N.A. ONLUS (COD. BENEF. 45755) DEL SERVIZIO DI GESTIONE DEL CIVICO CANILE e NUOVA CASA DEGLI ANIMALI e DI MONTE CONTESSA A GENOVA-SESTRI PONENTE PER IL DD 19/2018 15/10/2018 E TOTALE ANNO COMPETENZA 2018		1.288,42		1.288,42
				TOTALE ANNO COMPETENZA 2018		1.288,42		1.288,42

P.D.C.	CAPITOLO	ANNO	IMP.	DESCRIZIONE PROVVEDIMENTO	C. AN. CDR V. EC.	ASSESTATO	MANDATI	RESIDUO
				TOTALE CAPITOLO	30131/0/0	1.288,42		1.288,42
1 3 299	30133/0/0			*CONTROLLO IMPIANTI TERMICI - FINALIZZATO	2250 1102 629			
		2021	16594	QUOTA 80% INCENTIVI - APPROVAZIONE DISCIPLINARE, CAPITOLATO SPECIALE D'APPALTO, DOCUMENTI ED INDIVIDUAZIONE MODALITA' DI GARA PER AFFIDAMENTO DEL SERVIZIO DI CONTROLLO DEGLI IMPIANTI DD 81/2021 15/12/2021 E		32.292,00		32.292,00
		2021	16596	QUOTA 20% INCENTIVI - APPROVAZIONE DISCIPLINARE, CAPITOLATO SPECIALE D'APPALTO, DOCUMENTI ED INDIVIDUAZIONE MODALITA' DI GARA PER AFFIDAMENTO DEL SERVIZIO DI CONTROLLO DEGLI IMPIANTI DD 81/2021 15/12/2021 E		8.073,00		8.073,00
				TOTALE ANNO COMPETENZA 2021		40.365,00		40.365,00
				TOTALE CAPITOLO	30133/0/0	40.365,00		40.365,00
1 3 299	30526/0/0			*ACQUISIZIONE DI SERVIZI	2223 1323 629			
		2019	1751	ESTENSIONE ISTRUTTORIA TECNICA AI FINI DELLA VALIDAZIONE DELL'ATTIVITA' DI CARATTERIZZAZIONE EX ART. 242 D.LGS. 152/2006 E S.M.I. PER L'AREA UBICATA IN VIA LEVATI DENOMINATA 'PENISOLA' E IMPEGNO DD 100/2018 27/11/2018 E		2.792,18		2.792,18
				TOTALE ANNO COMPETENZA 2019		2.792,18		2.792,18
		2021	12413	AFFIDAMENTO DELL'INCARICO PROFESSIONALE PER LA PROGETTAZIONE DEFINITIVA, ESECUTIVA E PER IL COORDINAMENTO DELLA SICUREZZA IN FASE DI PROGETTAZIONE DELL'INTERVENTO OPERE IDRAULICHE E STRUTTURALI DI DD 149/2021 22/10/2021 E		1.476,16		1.476,16
				TOTALE ANNO COMPETENZA 2021		1.476,16		1.476,16
				TOTALE CAPITOLO	30526/0/0	4.268,34		4.268,34

P.D.C.	CAPITOLO	ANNO	IMP.	DESCRIZIONE PROVVEDIMENTO	C. AN. CDR V. EC.	ASSESTATO	MANDATI	RESIDUO
1 3 299	31376/0/0			*ACQUISIZIONE DI SERVIZI	2260 1102 629			
		2015	3446	IMPEGNO DI SPESA PER LA GARA A PROCEDURA APERTA PER LA STIPULA DI UN CONTRATTO DI SERVIZIO DI SUPPORTO TECNICO AMMINISTRATIVO AGLI UFFICI DEI COMUNI APPARTENENTI ALL'AMBITO 2 GENOVA 1 CITTA' E DD 2/2014 18/06/2014 E TOTALE ANNO COMPETENZA 2015		7.494,22		7.494,22
				TOTALE CAPITOLO 31376/0/0		7.494,22		7.494,22
1 3 299	34144/0/0			*ACQUISIZIONE DI SERVIZI	2410 1102 629			
		2019	9078	AGGIUDICAZIONE DEL SERVIZIO DI GESTIONE DELLA STRUTTURA DEL CIVICO CANILE IN GENOVA 2 LOCALITA' MONTE CONTESSA, VIA ROLLINO 92, LOTTO 1 2 A SEGUITO DI PROCEDURA APERTA - ALL'ASSOCIAZIONE U.N.A. DD 47/2019 20/06/2019 E		619,50		619,50
		2019	9663	AFFIDAMENTO DEL SERVIZIO DI GESTIONE DELLE ATTIVITA' VETERINARIE PRESSO LA STRUTTURA DEL CIVICO CANILE IN VIA ROLLINO 92, GENOVA 2 LOCALITA' MONTE CONTESSA, LOTTO 2 - ALL'ASSOCIAZIONE U.N.A. UOMO NATURA DD 50/2019 17/07/2019 E TOTALE ANNO COMPETENZA 2019		225,00		225,00
		2020	859	AGGIUDICAZIONE DEL SERVIZIO DI GESTIONE DELLA STRUTTURA DEL CIVICO CANILE IN GENOVA 2 LOCALITA' MONTE CONTESSA, VIA ROLLINO 92, LOTTO 1 2 A SEGUITO DI PROCEDURA APERTA - ALL'ASSOCIAZIONE U.N.A. DD 47/2019 20/06/2019 E		1.240,00		1.240,00
		2020	8492	PROSECUZIONE AFFIDAMENTO SERVIZIO 2 GESTIONE ATTIVITA' VETERINARIE 2 PRESSO LA STRUTTURA DEL CIVICO CANILE IN VIA ROLLINO 92, GENOVA 2 LOCALITA' MONTE CONTESSA,		225,00		225,00

P.D.C.	CAPITOLO	ANNO	IMP.	DESCRIZIONE PROVVEDIMENTO	C. AN. CDR V. EC.	ASSESTATO	MANDATI	RESIDUO
				LOTTO 2 - ALL'ASS.NE U.N.A. UOMO NATURA DD 30/2020 07/05/2020 E				
2020	10140			SERVIZIO DI GESTIONE DELLE ATTIVITÀ VETERINARIE PRESSO LA STRUTTURA DEL CIVICO CANILE IN VIA ROLLINO 92, GENOVA LOCALITÀ MONTE CONTESSA, LOTTO 2 AFFIDAMENTO DIRETTO AI SENSI DELL'ART. 36, DD 53/2020 04/08/2020 E		75,00		75,00
2020	14386			A. PROSECUZIONE SERVIZIO DI GESTIONE ATTIVITÀ VETERINARIE PRESSO LA STRUTTURA DEL CIVICO CANILE LOCALITÀ MONTE CONTESSA, ALL'ASS. U.N.A. UOMO NATURA ANIMALI ONLUS (CB 45755) PER AFFIDAMENTO DD 84/2020 16/12/2020 E		149,62		149,62
				TOTALE ANNO COMPETENZA 2020		1.689,62		1.689,62
2021	5662			PER L'ESPLETAMENTO DEL SERVIZIO DI GESTIONE DELLA STRUTTURA E CURA E CUSTODIA E CUSTODIA ANIMALI E DEL SERVIZIO GESTIONE ATTIVITÀ VETERINARIE - DEL CIVICO CANILE DENOMINATO NUOVA CASA DEGLI ANIMALI IN DD 14/2021 24/02/2021 E		309,75		309,75
2021	5663			PER L'ESPLETAMENTO DEL SERVIZIO DI GESTIONE DELLA STRUTTURA E CURA E CUSTODIA E CUSTODIA ANIMALI E DEL SERVIZIO GESTIONE ATTIVITÀ VETERINARIE - DEL CIVICO CANILE DENOMINATO NUOVA CASA DEGLI ANIMALI IN DD 14/2021 24/02/2021 E		111,93		111,93
2021	8227			PROROGA DEL SERVIZIO DI GESTIONE DELLA STRUTTURA - CURA E CUSTODIA ANIMALI DEL CIVICO CANILE DAL 01/04/2021 AL 30/06/2021 DD 29/2021 11/05/2021 E		309,74		309,74
2021	8228			PROROGA DEL SERVIZIO DI GESTIONE DELLE ATTIVITÀ VETERINARIE - CIVICO CANILE - DAL 01/04/2021 AL 30/06/2021 DD 29/2021 11/05/2021 E		111,93		111,93
2021	10934			IMPEGNO PER L'ESPLETAMENTO DEL SERVIZIO DI GESTIONE DELLA STRUTTURA E CURA E CUSTODIA		41.713,00	41.093,50	619,50

P.D.C.	CAPITOLO	ANNO	IMP.	DESCRIZIONE PROVVEDIMENTO	C. AN. CDR V. EC.	ASSESTATO	MANDATI	RESIDUO
				E CUSTODIA ANIMALI E DEL SERVIZIO GESTIONE ATTIVITA' VETERINARIE - DEL CIVICO CANILE DENOMINATO "NUOVA CASA DEGLI ANIMALI IN DD 52/2021 16/08/2021 E				
		2021	10935	IMPEGNO PER L'ESPLETAMENTO DEL SERVIZIO DI GESTIONE DELLA STRUTTURA E CURA E CUSTODIA E CUSTODIA ANIMALI E DEL SERVIZIO GESTIONE ATTIVITA' VETERINARIE - DEL CIVICO CANILE DENOMINATO "NUOVA CASA DEGLI ANIMALI IN DD 52/2021 16/08/2021 E		15.074,28	14.850,38	223,90
		2021	14631	QUOTA 80% INCENTIVI - APPROVAZIONE DISCIPLINARE, CAPITOLATO SPECIALE D'APPALTO, DOCUMENTI ED INDIVIDUAZIONE MODALITA' DI GARA: "SERVIZIO DI GESTIONE DELLA STRUTTURA E CURA E CUSTODIA ANIMALI" DD 75/2021 15/11/2021 E		7.447,58		7.447,58
		2021	14632	QUOTA 20% INCENTIVI - APPROVAZIONE DISCIPLINARE, CAPITOLATO SPECIALE D'APPALTO, DOCUMENTI ED INDIVIDUAZIONE MODALITA' DI GARA: "SERVIZIO DI GESTIONE DELLA STRUTTURA E CURA E CUSTODIA ANIMALI" DD 75/2021 15/11/2021 E		1.861,90		1.861,90
				TOTALE ANNO COMPETENZA 2021		66.940,11	55.943,88	10.996,23
				TOTALE CAPITOLO 34144/0/0		69.474,23	55.943,88	13.530,35
1 3	299 34526/0/0			*SERVIZI	2450 1363 629			
		2020	6930	AFFIDAMENTO DIRETTO DEL SERVIZIO DI PULIZIA E SANIFICAZIONE SEMESTRALE DELL'AREA DI LAVORAZIONE DELLE SALME ESUMATE ALL'INTERNO DEL CIMITERO MONUMENTALE DI STAGLIENO PER UN IMPORTO DD 17/2020 12/03/2020 E		774,70		774,70
				TOTALE ANNO COMPETENZA 2020		774,70		774,70
		2021	485	ASSEGNAZIONE ALLA DITTA "BARBARA B. S.C.S.", A SEGUITO DI ESPERIMENTO DI PROCEDURA NEGOZIATA TRAMITE R.D.O. PORTALE		7.479,11	6.279,80	1.199,31

P.D.C.	CAPITOLO	ANNO	IMP.	DESCRIZIONE PROVVEDIMENTO	C. AN. CDR V. EC.	ASSESTATO	MANDATI	RESIDUO
				MEPA DI CONSIP, DEL SERVIZIO AVENTE PER OGGETTO L'ESECUZIONE DI OPERAZIONI DD 63/2020 08/09/2020 E				
		2021	11403	ACQUISIZIONE DIRETTA AI SENSI DELL'ART. 36 COMMA 2 LETT. A) D.GLS. N.50/2016 PRESSO LA DITTA BARBARA B S.C.S. DEL SERVIZIO PER L'ESECUZIONE DI OPERAZIONI CIMITERIALI NELL'AREA CIMITERIALE LEVANTE-VALBISAGNO DD 70/2021 17/09/2021 E		37.201,92	37.015,91	186,01
		2021	11409	ACQUISIZIONE DIRETTA AI SENSI DELL'ART. 36 COMMA 2 LETT. A) D.GLS. N.50/2016 PRESSO LA DITTA BARBARA B S.C.S. DEL SERVIZIO PER L'ESECUZIONE DI OPERAZIONI CIMITERIALI NELL'AREA CIMITERIALE LEVANTE-VALBISAGNO DD 70/2021 17/09/2021 E		30,00		30,00
				TOTALE ANNO COMPETENZA 2021		44.711,03	43.295,71	1.415,32
				TOTALE CAPITOLO 34526/0/0		45.485,73	43.295,71	2.190,02
1 3 299	40195/0/0			*ACQUISIZIONE DI SERVIZI DIVERSI - SICUREZZA AZIENDALE	2900 1361 629			
		2021	16568	AFFIDAMENTO DIRETTO EX ART. 36, COMMA 2, LETT. A), D. LGS. N. 50/2016 E S.M.I., INERENTE ALL'INCARICO PROFESSIONALE PER LA PROGETTAZIONE ESECUTIVA ED IL COORDINAMENTO DELLA SICUREZZA IN FASE DI DD 87/2021 20/12/2021 E		36.485,22		36.485,22
		2021	16887	AFFIDAMENTO DIRETTO A OA SERVICE CENTRO DI FORMAZIONE PROFESSIONALE SRL AI SENSI DELL'ART. 36, COMMA 2, LETTERA A) D.LGS. 50/2016 E S.M.I., A SEGUITO DI TRATTATIVA DIRETTA, DELL'INCARICO PROFESSIONALE PER DD 88/2021 23/12/2021 E		7.771,40		7.771,40
				TOTALE ANNO COMPETENZA 2021		44.256,62		44.256,62
				TOTALE CAPITOLO 40195/0/0		44.256,62		44.256,62
1 3 299	41622/0/0			*PON METRO - INTERVENTI DIVERSI FINALIZZATI	2951 1098			

P.D.C.	CAPITOLO	ANNO	IMP.	DESCRIZIONE PROVVEDIMENTO	C. AN. CDR V. EC.	ASSESTATO	MANDATI	RESIDUO
					629			
		2021	5790	PROGRAMMA OPERATIVO NAZIONALE PER LE CITTÀ METROPOLITANE PON METRO 2014-2020 - ASSE 3, PROGETTO GE 3.1.1.A - MISURE PER FAMIGLIE CON FRAGILITÀ ECONOMICHE E SOCIALI IN CONDIZIONI DI DISAGIO ABITATIVO DD 13/2021 23/02/2021 E		27.493,68	18.693,18	8.800,50
		2021	10816	PROGRAMMA OPERATIVO NAZIONALE PER LE CITTÀ METROPOLITANE (PON METRO 2014-2020) ASSE 3, PROGETTO GE 3.1.1.A MISURE PER FAMIGLIE CON FRAGILITÀ ECONOMICHE E SOCIALI IN CONDIZIONI DI DISAGIO DD 48/2021 04/08/2021 E		170.879,12	140.125,43	30.753,69
		2021	17432	PON CITTÀ METROPOLITANE 2014-2020, ASSE 3, PROGETTO GE 3.2.2.A - SERVIZI A BASSA SOGLIA PER L'INCLUSIONE DEI SENZA DIMORA O ASSIMILATI (STRANIERI IN EMERGENZA ABITATIVA ESTREMA) ACCERTAMENTO E DD 81/2021 29/12/2021 E		18.073,29	17.982,93	90,36
				TOTALE ANNO COMPETENZA 2021		216.446,09	176.801,54	39.644,55
				TOTALE CAPITOLO 41622/0/0		216.446,09	176.801,54	39.644,55
1 3 299	41623/0/0			*PON INCLUSIONE - INTERVENTI DIVERSI FINALIZZATI	2951 1333 629			
		2018	10681	FSE 2014-2020 - PON INCLUSIONE - ASSE 1 - SOSTEGNO A PERSONE IN POVERTÀ E MARGINALITÀ ESTREMA - REGIONI PIÙ SVILUPPATE CONVENZIONE DI SOVVENZIONE AV3-2016-LIG_09, CCI 2014IT05SFOP001 - CUP DD 140/2018 12/06/2018 E		1.629,03		1.629,03
				TOTALE ANNO COMPETENZA 2018		1.629,03		1.629,03
		2019	6358	FSE 2014-2020 - PON INCLUSIONE ASSE 1 SOSTEGNO A PERSONE IN POVERTÀ E MARGINALITÀ ESTREMA REGIONI PIÙ SVILUPPATE CONVENZIONE DI SOVVENZIONE AV3-2016-LIG_09, CCI 2014IT05SFOP001 - CUP DD 7/2019 08/02/2019 E		1.375,00		1.375,00



P.D.C.	CAPITOLO	ANNO	IMP.	DESCRIZIONE PROVVEDIMENTO	C. AN. CDR V. EC.	ASSESTATO	MANDATI	RESIDUO
				TOTALE ANNO COMPETENZA 2019		1.375,00		1.375,00
				TOTALE CAPITOLO 41623/0/0		3.004,03		3.004,03
1 3 299	41763/0/0			*PROGETTI FINALIZZATI - ACQUISIZIONE DI SERVIZI DIVERSI	3005 1212 629			
		2020	10400	AMPLIAMENTO DEL CONTRATTO SEA SERVIZIO DI INTERVENTI SOCIO-EDUCATIVI FINALIZZATI ALL'AUTONOMIA ED ALL'INCLUSIONE RIVOLTI A GIOVANI E ADULTI (SEA) E FONDI REGIONALI CARE LEAVERS; PERIODO 1 LUGLIO 2020 E 31 DD 81/2020 29/07/2020 E		1.472,53		1.472,53
				TOTALE ANNO COMPETENZA 2020		1.472,53		1.472,53
				TOTALE CAPITOLO 41763/0/0		1.472,53		1.472,53
1 3 299	43463/0/0			*CONVENZIONI FINALIZZATE	3230 1347 623			
		2021	12954	SERVIZI DI ORIENTAMENTO AL LAVORO A STUDENTI E LAUREATI DELL'ATENEIO GENOVESE E ACCERTAMENTO ED IMPEGNO DELLA SOMMA DI EURO 25.002,00 A SEGUITO DELLA CONVENZIONE STIPULATA CON L'UNIVERSITA' DEGLI STUDI DI DD 89/2021 11/11/2021 E		25.002,00	10.135,90	14.866,10
				TOTALE ANNO COMPETENZA 2021		25.002,00	10.135,90	14.866,10
				TOTALE CAPITOLO 43463/0/0		25.002,00	10.135,90	14.866,10
1 3 299	52354/0/0			*APPALTO AFFISSIONI	3900 1074 629			
		2009	2942	PROROGA DELL'APPALTO PER IL SERVIZIO DI MATERIALE AFFISSIONE DEI MANIFESTI, DELLA DEFISSIONE DI QUELLI ABUSIVI E DELLA COPERTURA DI QUELLI SCADUTI, CON FORNITURA DI TABELLONI ELETTORALI ED ESTENSIONE DEL DD 9/2009 29/06/2009 E		164.615,96		164.615,96
				TOTALE ANNO COMPETENZA 2009		164.615,96		164.615,96
		2021	12898	PROSECUZIONE DELL'APPALTO AFFIDATO ALLA		33.306,37	33.006,37	300,00

P.D.C.	CAPITOLO	ANNO	IMP.	DESCRIZIONE PROVVEDIMENTO	C. AN. CDR V. EC.	ASSESTATO	MANDATI	RESIDUO
				DITTA MA.RIS COOPERATIVA SOCIALE PER L'ESECUZIONE DEL SERVIZIO DI PUBBLICHE AFFISSIONI ED ALTRI SERVIZI CONNESSI (COD. BENF. 41658) CIG 7178606512. DD 71/2021 16/11/2021 E TOTALE ANNO COMPETENZA 2021		33.306,37	33.006,37	300,00
				TOTALE CAPITOLO 52354/0/0		197.922,33	33.006,37	164.915,96
1 3 299	52819/0/0			*ACQUISIZIONE DI SERVIZI PER INTERVENTI FINALIZZATI	3950 1368 629			
		2016	13095	AFFIDAMENTO DEL SERVIZIO RELATIVO A MISSIONI NELL'AMBITO DEL PROGETTO EUROPEO "URBAN EMPATHY" ALL'AGENZIA LEOPOLDA TRAVEL IMPEGNO DI SPESA DI EURO 7.200,00. DD 119/2016 21/12/2016 E TOTALE ANNO COMPETENZA 2016		22,88		22,88
				TOTALE CAPITOLO 52819/0/0		22,88		22,88
1 3 299	52840/0/0			*ACQUISIZIONE DI SERVIZI DIVERSI FINALIZZATI	1380 1420 629			
		2021	9850	AZIONI DI ACCOGLIENZA DI GIORNALISTI OPERATORI INFLUENCER INVITATI A INIZIATIVE FINALIZZATE ALLA PROMOZIONE DEL TERRITORIO E AL RAFFORZAMENTO DELL'IMMAGINE TURISTICA DI GENOVA DD 40/2021 28/06/2021 E		137,50		137,50
		2021	10557	IMPEGNI DI SPESA DI ? 4.244,00 (ONERI FISCALI INCLUSI) PER AZIONI DI ACCOGLIENZA DI INVITATI A INIZIATIVE FINALIZZATE ALLA PROMOZIONE DEL TERRITORIO E AL RAFFORZAMENTO DELL'IMMAGINE TURISTICA DI DD 60/2021 30/07/2021 E		156,60		156,60
		2021	11355	AFFIDAMENTO DEL SERVIZIO DI SVILUPPO DI UNA WEB APP TURISTICA, AL FINE DI PROMUOVERE GENOVA COME DESTINAZIONE TURISTICA E CITTA' D'ARTE ATTRAVERSO LA CONDIVISIONE DI ESPERIENZE DA VIVERE SUL		1.974,56		1.974,56

P.D.C.	CAPITOLO	ANNO	IMP.	DESCRIZIONE PROVVEDIMENTO	C. AN. CDR V. EC.	ASSESTATO	MANDATI	RESIDUO
				DD 2/2021 01/09/2021 E TOTALE ANNO COMPETENZA 2021		2.268,66		2.268,66
				TOTALE CAPITOLO 52840/0/0		2.268,66		2.268,66
1 3 299	52865/0/0			*INTERVENTI DIVERSI FINANZIATI DA AVANZO VINCOLATO	1380 1420 629			
2021	12204			AFFIDAMENTO DEL SERVIZIO DI DIGITALIZZAZIONE DELLE EXPERIENCES TURISTICHE DEL CENTRO STORICO e MEDIANTE IMPLEMENTAZIONE DELL'ATTUALE SISTEMA DI PIASTRE BICROME CON QR CODE CON UN SISTEMA DD 83/2021 21/10/2021 E		48.009,45	19.999,46	28.009,99
2021	12688			PROGETTO DI RIPRISTINO E REALIZZAZIONE DEI PERCORSI TURISTICI- NUOVA SEGNALETICA PER LA VALORIZZAZIONE DEI PALAZZI DEI ROLLI e IMPEGNO DI SPESA DI e 22.143,00 (ONERI FISCALI INCLUSI) PER L'INSTALLAZIONE DELLA DD 87/2021 03/11/2021 E TOTALE ANNO COMPETENZA 2021		21.886,80	7.222,40	14.664,40
				TOTALE ANNO COMPETENZA 2021		69.896,25	27.221,86	42.674,39
				TOTALE CAPITOLO 52865/0/0		69.896,25	27.221,86	42.674,39
1 3 299	56621/0/0			*ACQUISIZIONE DI SERVIZI	4080 1419 629			
2019	11266			AFFIDAMENTO DIRETTO ALL'OSTERIA DA GENIO DI RIFALDI GIOVANNI (BENF 15716), AI SENSI DELL'ART. 36 COMMA 2 LETT.A) DEL D.LGS 50/2016, PER LA FORNITURA DI SERVIZIO DI RISTORAZIONE IN OCCASIONE DELLA VISITA DD 90/2019 21/10/2019 E TOTALE ANNO COMPETENZA 2019		175,00		175,00
				TOTALE ANNO COMPETENZA 2019		175,00		175,00
				TOTALE CAPITOLO 56621/0/0		175,00		175,00
1 3 299	68523/0/0			*ACQUISIZIONE DI SERVIZI	4701 1301 629			
2020	7456			MANCATA REVISIONE ENTRO I TERMINI		173,00		173,00

P.D.C.	CAPITOLO	ANNO	IMP.	DESCRIZIONE PROVVEDIMENTO	C. AN. CDR V. EC.	ASSESTATO	MANDATI	RESIDUO
				STABILITI AUTOVETTURA FIAT PANDA DI PROPRIETA' DEL MUNICIPIO CENTRO EST E CONSEGUENTE PAGAMENTO DELLA SANZIONE AMMINISTRATIVA IMPOSTA CON VERBALE DI DD 14/2020 10/03/2020 E TOTALE ANNO COMPETENZA 2020		173,00		173,00
				TOTALE CAPITOLO 68523/0/0		173,00		173,00
1 3 299	68623/0/0			*ACQUISIZIONE DI SERVIZI	4703 1303 629			
		2020	9985	AGGIUDICAZIONE, AI SENSI DELL'ART. 36 COMMA 2 LETT. B) DEL D.LGS. 50/2016, ALLA DITTA HESSE SPA (COD. BENF. 56081), LAVORI DI MANUTENZIONE ORDINARIA, A CARATTERE D'URGENZA PER INTERVENTI DI TIPO IDRAULICO DD 38/2020 22/07/2020 E TOTALE ANNO COMPETENZA 2020		69,97		69,97
				TOTALE ANNO COMPETENZA 2020		69,97		69,97
				TOTALE CAPITOLO 68623/0/0		69,97		69,97
1 4 1 1	21070/0/0			*TRASFERIMENTI PER IL SISTEMA SCOLASTICO INTEGRATO	1350 1096 599			
		2019	15068	FONDI A FAVORE DELLE ISTITUZIONI SCOLASTICHE AUTONOME, ANNO 2019, PER LA COGESTIONE DEI SERVIZI DI SUPPORTO AL FUNZIONAMENTO DIDATTICO, ORGANIZZATIVO, AMMINISTRATIVO DELLE ISA- EURO 97.000,00 GM 204/2019 17/12/2019 E TOTALE ANNO COMPETENZA 2019		84.124,51	16.082,43	68.042,08
				TOTALE ANNO COMPETENZA 2019		84.124,51	16.082,43	68.042,08
		2020	15633	FONDI A FAVORE DELLE ISTITUZIONI SCOLASTICHE AUTONOME, ANNO 2020, PER LA COGESTIONE DEI SERVIZI DI SUPPORTO AL FUNZIONAMENTO DIDATTICO, ORGANIZZATIVO, AMMINISTRATIVO DELLE ISA - EURO 97.000,00 DD 198/2020 29/12/2020 E TOTALE ANNO COMPETENZA 2020		96.412,00	18.805,12	77.606,88
				TOTALE ANNO COMPETENZA 2020		96.412,00	18.805,12	77.606,88

P.D.C.	CAPITOLO	ANNO	IMP.	DESCRIZIONE PROVVEDIMENTO	C. AN. CDR V. EC.	ASSESTATO	MANDATI	RESIDUO
		2021	16918	FONDI A FAVORE DELLE ISTITUZIONI SCOLASTICHE AUTONOME, ANNO 2021, PER IL SOSTEGNO DEI SERVIZI DI SUPPORTO AL FUNZIONAMENTO DIDATTICO, ORGANIZZATIVO, AMMINISTRATIVO DELLE ISA - EURO 97.000,00 DD 208/2021 27/12/2021 E TOTALE ANNO COMPETENZA 2021		97.000,00	18.805,11	78.194,89
				TOTALE ANNO COMPETENZA 2021		97.000,00	18.805,11	78.194,89
				TOTALE CAPITOLO 21070/0/0		277.536,51	53.692,66	223.843,85
1 4 1 2	2096/0/0			*PROGETTI UE - TRASFERIMENTI CORRENTI AD AMMINISTRAZIONI LOCALI	165 1201 520			
		2020	196	REGISTRAZIONI CONTABILI DI ACCERTAMENTI E IMPEGNI NELL'AMBITO DEL CRONOPROGRAMMA DEL PROGETTO EUROPEO "PURE COSMOS" DEL PROGRAMMA EUROPEO "INTERREG - EUROPE 2020" (CUP B39D16003220006). DD 49/2018 28/12/2018 E TOTALE ANNO COMPETENZA 2020		1.811,00		1.811,00
				TOTALE ANNO COMPETENZA 2020		1.811,00		1.811,00
				TOTALE CAPITOLO 2096/0/0		1.811,00		1.811,00
1 4 1 2	36607/0/0			*TRASFERIMENTO ALLA PROVINCIA TRIBUTO PROVINCIALE SUI RIFIUTI	2610 1074 599			
		2014	8164	ACCERTAMENTO E IMPEGNO DELLE SOMME PER IL VERSAMENTO DEL TRIBUTO ANNUALE SUI RIFIUTI E SUI SERVIZI ANNO 2013 A FAVORE DELLA PROVINCIA DI GENOVA DD 28/2014 23/07/2014 E		179.821,34	57,09	179.764,25
		2014	9712	ACCERTAMENTO E IMPEGNO RELATIVI ALLA TASSA SUI RIFIUTI (TARI) PER L'ANNO 2014 DD 46/2014 19/11/2014 E TOTALE ANNO COMPETENZA 2014		455.956,14	2.533,49	453.422,65
				TOTALE ANNO COMPETENZA 2014		635.777,48	2.590,58	633.186,90
				TOTALE CAPITOLO 36607/0/0		635.777,48	2.590,58	633.186,90
1 4 1 2	41723/0/0			*PROGETTI FINALIZZATI - TRASFERIMENTI AD AMMINISTRAZIONI PUBBLICHE	3005 1333 520			

P.D.C.	CAPITOLO	ANNO	IMP.	DESCRIZIONE PROVVEDIMENTO	C. AN. CDR V. EC.	ASSESTATO	MANDATI	RESIDUO
		2019	11290	ACCERTAMENTO E IMPEGNO DEL CONTRIBUTO MINISTERIALE E DEL CONTRIBUTO DALLA REGIONE LIGURIA ASSEGNATI ALL'AMBITO TERRITORIALE COSTITUITO DALLE CONFERENZE DEI SINDACI DELLE ASL 3 E 4 PER DD 166/2019 17/10/2019 E		2.500,00		2.500,00
		2019	11291	ACCERTAMENTO E IMPEGNO DEL CONTRIBUTO MINISTERIALE E DEL CONTRIBUTO DALLA REGIONE LIGURIA ASSEGNATI ALL'AMBITO TERRITORIALE COSTITUITO DALLE CONFERENZE DEI SINDACI DELLE ASL 3 E 4 PER DD 166/2019 17/10/2019 E		2.500,00		2.500,00
				TOTALE ANNO COMPETENZA 2019		5.000,00		5.000,00
				TOTALE CAPITOLO 41723/0/0		5.000,00		5.000,00
1 4 1 2	46613/0/0			*TRASFERIMENTO A CITTA' METROPOLITANA PER TPL	3500 1069 520			
		2021	799	IMPEGNO DELLE RISORSE INERENTI AL SERVIZIO DI TRASPORTO PUBBLICO LOCALE PER L'ANNO 2021 E SERVIZI AGGIUNTIVI PER GLI ANNI 2021-2022 DD 53/2020 10/12/2020 E		31.700,00	18.300,00	13.400,00
				TOTALE ANNO COMPETENZA 2021		31.700,00	18.300,00	13.400,00
				TOTALE CAPITOLO 46613/0/0		31.700,00	18.300,00	13.400,00
1 4 2 2	6867/0/0			*CONTRIBUTI (L. 431/98) - FINALIZZATI	322 1217 502			
		2015	7753	ACCERTAMENTO ED IMPEGNO DELL'IMPORTO DI EURO 1.178.919,45 QUALE TRASFERIMENTO DALLA REGIONE LIGURIA AL COMUNE DI GENOVA E CONTESTUALE IMPEGNO DELLA SOMMA DI EURO 300.000,00 QUALE QUOTA A CARICO DEL DD 139/2015 23/07/2015 E		71.809,12		71.809,12
		2015	7756	ACCERTAMENTO ED IMPEGNO DELL'IMPORTO DI EURO 1.178.919,45 QUALE TRASFERIMENTO DALLA REGIONE LIGURIA AL COMUNE DI GENOVA E CONTESTUALE IMPEGNO DELLA SOMMA DI EURO		195.292,28		195.292,28

P.D.C.	CAPITOLO	ANNO	IMP.	DESCRIZIONE PROVVEDIMENTO	C. AN. CDR V. EC.	ASSESTATO	MANDATI	RESIDUO
				300.000,00 QUALE QUOTA A CARICO DEL DD 139/2015 23/07/2015 E TOTALE ANNO COMPETENZA 2015		267.101,40		267.101,40
		2016	8243	ACCERTAMENTO ED IMPEGNO DELL'IMPOR- TO DI EURO 1.072.999,50 QUALE TRASFERIMENTO DALLA REGIONE LIGURIA AL COMUNE DI GENOVA E CONTESTUALE IMPEGNO DELLA SOMMA DI EURO 127.000,50 QUALE QUOTA A CARICO DEL DD 145/2016 05/07/2016 E DD 216/2016 22/11/2016 E		30.827,75		30.827,75
		2016	8245	ACCERTAMENTO ED IMPEGNO DELL'IMPOR- TO DI EURO 1.072.999,50 QUALE TRASFERIMENTO DALLA REGIONE LIGURIA AL COMUNE DI GENOVA E CONTESTUALE IMPEGNO DELLA SOMMA DI EURO 127.000,50 QUALE QUOTA A CARICO DEL DD 145/2016 05/07/2016 E TOTALE ANNO COMPETENZA 2016		127.000,50		127.000,50
		2021	5422	TRASFERIMENTO DALLA REGIONE LIGURIA AL COMUNE DI GENOVA PER IL SOSTEGNO ALLA LOCAZIONE DD 376/2020 04/11/2020 E		10.341,82	9.841,76	500,06
		2021	9444	ACCERTAMENTO ED IMPEGNO DELL'IMPOR- TO DI EURO 1.565.722,48 QUALE TRASFERIMENTO DALLA REGIONE LIGURIA AL COMUNE DI GENOVA, PER IL SOSTEGNO ALLA LOCAZIONE. DD 248/2021 15/06/2021 E TOTALE ANNO COMPETENZA 2021		1.565.722,48	1.235.378,49	330.343,99
				TOTALE ANNO COMPETENZA 2021		1.576.064,30	1.245.220,25	330.844,05
				TOTALE CAPITOLO 6867/0/0		2.000.993,95	1.245.220,25	755.773,70
1 4 2 2	6890/0/0			*CONTRIBUTI SOSTEGNO CITTADINI MOROSI INCOLPEVOLI	322 1217 502			
		2021	5421	ACCERTAMENTO ED IMPEGNO PARZIALI DELL'IMPOR- TO DEL TRASFERIMENTO DALLA REGIONE LIGURIA AL COMUNE DI GENOVA DEI CONTRIBUTI PER IL FONDO MOROSITA'		400.000,00	399.147,49	852,51

P.D.C.	CAPITOLO	ANNO	IMP.	DESCRIZIONE PROVVEDIMENTO	C. AN. CDR V. EC.	ASSESTATO	MANDATI	RESIDUO
				INCOLPEVOLE - ANNUALITÀ 2019 DD 220/2020 17/07/2020 E TOTALE ANNO COMPETENZA 2021		400.000,00	399.147,49	852,51
				TOTALE CAPITOLO 6890/0/0		400.000,00	399.147,49	852,51
1 4 2 2	7767/0/0			*ESENZIONI TRIBUTI RIFIUTI	350 1074 502			
		2020	11835	SALDO TARI 2020 - SOSTEGNO DEL TESSUTO ECONOMICO GENOVESE RICONOSCENDO ALLE UTENZE NON DOMESTICHE LA RIDUZIONE DELLA PARTE VARIABILE DELLA TARIFFA COME INDICATO NELL'ALLEGATO 3 ALLA DD 77/2020 26/10/2020 E TOTALE ANNO COMPETENZA 2020		30.000,00		30.000,00
		2021	12653	INDIZIONE DI PROCEDURA AD EVIDENZA PUBBLICA PER L'ACCESSO AL CONTRIBUTO DI CUI AL FONDO COSTITUITO DAL COMUNE DI GENOVA A SOSTEGNO DELLE FAMIGLIE RESIDENTI IN CONDIZIONI DI DIFFICOLTÀ ECONOMICA A DD 128/2021 10/11/2021 E		1.000.000,00	19.200,00	980.800,00
		2021	12820	ACCERTAMENTO E IMPEGNO RELATIVI ALLA TASSA SUI RIFIUTI (TARI) PER IL SALDO TARI ANNO 2021 DD 123/2021 28/10/2021 E TOTALE ANNO COMPETENZA 2021		4.478.801,25	3.601.759,22	877.042,03
				TOTALE ANNO COMPETENZA 2021		5.478.801,25	3.620.959,22	1.857.842,03
				TOTALE CAPITOLO 7767/0/0		5.508.801,25	3.620.959,22	1.887.842,03
1 4 2 2	16066/0/0			*INTERVENTI ASSISTENZIALI	1100 1096 502			
		2021	15860	EMERGENZA EPIDEMIOLOGICA DA COVID-19 - MISURE A SOSTEGNO DEI GESTORI DELLE SCUOLE DELL'INFANZIA PRIVATE PARITARIE CONVENZIONATE MEDIANTE L'EROGAZIONE DI CONTRIBUTI A SOSTEGNO DEL FUNZIONAMENTO E DD 193/2021 07/12/2021 E		160.000,00	104.832,21	55.167,79



P.D.C.	CAPITOLO	ANNO	IMP.	DESCRIZIONE PROVVEDIMENTO	C. AN. CDR V. EC.	ASSESTATO	MANDATI	RESIDUO
				TOTALE ANNO COMPETENZA 2021		160.000,00	104.832,21	55.167,79
				TOTALE CAPITOLO 16066/0/0		160.000,00	104.832,21	55.167,79
1 4 2 2	17140/0/0			*CONTRIBUTI ALLA PERSONA	1160 1096 599			
		2017	6919	ATTUAZIONE DELLA DELIBERAZIONE DI GIUNTA COMUNALE N° 196 DEL 06 AGOSTO 2015 RELATIVA AL TRASPORTO SCOLASTICO PER L'ANNO SCOLASTICO 2016/2017 - (PERIODO APRILE MAGGIO GIUGNO 2017) - IMPORTO EURO DD 50/2017 15/05/2017 E		261,25		261,25
				TOTALE ANNO COMPETENZA 2017		261,25		261,25
				TOTALE CAPITOLO 17140/0/0		261,25		261,25
1 4 2 2	18309/0/0			*TRASFERIMENTI ALLE FAMIGLIE PER IL DIRITTO ALLO STUDIO	1170 1096 502			
		2021	9796	FORNITURA GRATUITA LIBRI DI TESTO AGLI ALUNNI DELLA SCUOLA PRIMARIA STATALE E PARITARIA PER L'ANNO SCOLASTICO 2021-2022 DD 84/2021 28/06/2021 E		168.866,45	158.866,45	10.000,00
				TOTALE ANNO COMPETENZA 2021		168.866,45	158.866,45	10.000,00
				TOTALE CAPITOLO 18309/0/0		168.866,45	158.866,45	10.000,00
1 4 2 2	33324/0/0			*CONTRIBUTI AFFIDI FAMILIARI ED EDUCATIVI	3023 1212 503			
		2016	4615	AUTORIZZAZIONE ALL'EROGAZIONE DI CONTRIBUTI PER AFFIDI FAMILIARI ED EDUCATIVI, MINORI e IMPEGNO PER IL PERIODO 1 GENNAIO e 31 MARZO 2016 (EURO 53.340,00) DD 2/2016 20/01/2016 E		1.988,35		1.988,35
				TOTALE ANNO COMPETENZA 2016		1.988,35		1.988,35
				TOTALE CAPITOLO 33324/0/0		1.988,35		1.988,35
1 4 2 2	33824/0/0			*CONTRIBUTI AFFIDI FAMILIARI ED EDUCATIVI	3027 1212			

P.D.C.	CAPITOLO	ANNO	IMP.	DESCRIZIONE PROVVEDIMENTO	C. AN. CDR V. EC.	ASSESTATO	MANDATI	RESIDUO
					503			
		2017	6411	IMPEGNO DI SPESA PER INTERVENTI DI SUPPORTO EDUCATIVO A MINORI E FAMIGLIE NEL PERIODO NEL MUNICIPIO PONENTE DI EURO 34.077= PER AFFIDI FAMILIARI ED EDUCATIVI ED EURO 2.200=PER PROGETTI DD 29/2017 14/04/2017 E TOTALE ANNO COMPETENZA 2017		140,00		140,00
				TOTALE ANNO COMPETENZA 2017		140,00		140,00
				TOTALE CAPITOLO 33824/0/0		140,00		140,00
1 4 2 2	36927/0/0			*INTERVENTI ASSISTENZIALI	3056 1306 599			
		2016	8477	AUTORIZZAZIONE ALL' EROGAZIONE DI CONTRIBUTI ECONOMICI PER PROGETTI INDIVIDUALIZZATI DI ATTIVAZIONE SOCIALE ; IMPEGNO DI EURO 10.500,00 DD 48/2016 08/06/2016 E TOTALE ANNO COMPETENZA 2016		250,00		250,00
				TOTALE ANNO COMPETENZA 2016		250,00		250,00
				TOTALE CAPITOLO 36927/0/0		250,00		250,00
1 4 2 2	37229/0/0			*ASSISTENZE ECONOMICHE DIVERSE	3057 1333 502			
		2016	3095	AUTORIZZAZIONE ALL'EROGAZIONE DI CONTRIBUTI ECONOMICI DI SOSTEGNO A PERSONE IN DIFFICOLTÀ (ASSISTENZE ECONOMICHE DIVERSE) IMPEGNO DI SPESA GENNAIO 2016 DI EURO 9.600,00 DD 4/2016 12/01/2016 E TOTALE ANNO COMPETENZA 2016		600,00		600,00
				TOTALE ANNO COMPETENZA 2016		600,00		600,00
				TOTALE CAPITOLO 37229/0/0		600,00		600,00
1 4 2 2	37529/0/0			*ASSISTENZE ECONOMICHE DIVERSE	3059 1333 502			
		2016	4114	AUTORIZZAZIONE ALL'EROGAZIONE DI CONTRIBUTI ECONOMICI DI SOSTEGNO ALLA PERSONA ED AL NUCLEO FAMILIARE - IMPEGNO		200,00		200,00

P.D.C.	CAPITOLO	ANNO	IMP.	DESCRIZIONE PROVVEDIMENTO	C. AN. CDR V. EC.	ASSESTATO	MANDATI	RESIDUO
				DI SPESA PER IL MESE DI GENNAIO 2016 (EURO 3700,00). DD 2/2016 25/01/2016 E TOTALE ANNO COMPETENZA 2016		200,00		200,00
				TOTALE CAPITOLO	37529/0/0	200,00		200,00
1 4 2 2	38040/0/0			*TRASFERIMENTI	2710 1096 599			
		2021	15893	EMERGENZA EPIDEMIOLOGICA COVID-19 - MISURE A SOSTEGNO DEI GESTORI DEI NIDI D'INFANZIA E DEI CENTRI BAMBINE E BAMBINI PRIVATI, ACCREDITATI E CONVENZIONATI MEDIANTE L'EROGAZIONE DI CONTRIBUTI A SOSTEGNO DD 194/2021 07/12/2021 E		249.400,00	141.547,00	107.853,00
		2021	15895	EMERGENZA EPIDEMIOLOGICA COVID-19 - MISURE A SOSTEGNO DEI GESTORI DEI NIDI D'INFANZIA E DEI CENTRI BAMBINE E BAMBINI PRIVATI, ACCREDITATI E CONVENZIONATI MEDIANTE L'EROGAZIONE DI CONTRIBUTI A SOSTEGNO DD 194/2021 07/12/2021 E TOTALE ANNO COMPETENZA 2021		10.600,00	3.690,00	6.910,00
				TOTALE ANNO COMPETENZA 2021		260.000,00	145.237,00	114.763,00
				TOTALE CAPITOLO	38040/0/0	260.000,00	145.237,00	114.763,00
1 4 2 2	40238/0/0			*INTERVENTI ECONOMICI A FAVORE CITTADINI STRANIERI - PROGETTI FINALIZZATI	3040 1212 502			
		2016	7250	PRESA D'ATTO E MODALITA' DI UTILIZZO DEI FONDI ASSEGNATI AL COMUNE DI GENOVA PER LA PROSECUZIONE DEL PROGRAMMA NAZIONALE PER L'ACCOGLIENZA E L'ASSISTENZA A FAVORE DI RICHIEDENTI E TITOLARI DI PROTEZIONE DD 112/2016 06/06/2016 E TOTALE ANNO COMPETENZA 2016		162,00		162,00
				TOTALE ANNO COMPETENZA 2016		162,00		162,00
				TOTALE CAPITOLO	40238/0/0	162,00		162,00
1 4 2 2	41626/0/0			*SOSTEGNO ALLA VITA INDIPENDENTE	3030 1212			

P.D.C.	CAPITOLO	ANNO	IMP.	DESCRIZIONE PROVVEDIMENTO	C. AN. CDR V. EC.	ASSESTATO	MANDATI	RESIDUO
					502			
		2017	2385	SOSTEGNO ALLA VITA INDIPENDENTE (SAVI) A FAVORE DI PERSONE DISABILI - IMPEGNO DI SPESA ESERCIZIO 2017 DAL 01/01/2017 AL 31/01/2017- EURO 1.155,00= DD 9/2017 17/01/2017 E TOTALE ANNO COMPETENZA 2017		650,00		650,00
						650,00		650,00
		2018	5275	SOSTEGNO ALLA VITA INDIPENDENTE (SAVI) A FAVORE DI PERSONE DISABILI e IMPEGNO DI SPESA ESERCIZIO 2018 DAL 01/01/2018 AL 28/02/2018 e EURO 260,00= DD 9/2018 30/01/2018 E TOTALE ANNO COMPETENZA 2018		130,00		130,00
						130,00		130,00
		2019	6200	IMPEGNO DI SPESA PER L'EMISSIONE DI BUONI PER I SERVIZI DOMICILIARI PER PERSONE ANZIANE E PERSONE DISABILI ADULTE PER IL PERIODO GENNAIO - MARZO 2019 [EURO 717.700,00 ONERI FISCALI INCLUSI] DD 27/2019 26/02/2019 E TOTALE ANNO COMPETENZA 2019		7.533,29		7.533,29
						7.533,29		7.533,29
		2021	4281	IMPEGNO DI SPESA PER L'EMISSIONE DI BUONI SERVIZIO PER GLI INTERVENTI DOMICILIARI IN ACCREDITAMENTO PER PERSONE ANZIANE E PERSONE DISABILI ADULTE - EURO 1.041.666,67 DD 12/2021 25/02/2021 E TOTALE ANNO COMPETENZA 2021		163.514,11	150.210,22	13.303,89
						163.514,11	150.210,22	13.303,89
				TOTALE CAPITOLO 41626/0/0		171.827,40	150.210,22	21.617,18
1 4 2 2	41644/0/0			*ASSISTENZE ECONOMICHE DIVERSE	2951 1333 502			
		2017	3382	AUTORIZZAZIONE ALL'EROGAZIONE DI CONTRIBUTI ECONOMICI PER NECESSITA' TEMPORANEE ED URGENTI e I IMPEGNO 2017. (EURO 90.000,00) DD 7/2017		3.152,00		3.152,00

P.D.C.	CAPITOLO	ANNO	IMP.	DESCRIZIONE PROVVEDIMENTO	C. AN. CDR V. EC.	ASSESTATO	MANDATI	RESIDUO
				27/01/2017 E TOTALE ANNO COMPETENZA 2017		3.152,00		3.152,00
		2021	5331	AUTORIZZAZIONE ALL'EROGAZIONE DL CONTRIBUTI ECONOMICI PER PERSONE A RISCHIO DI ESCLUSIONE SOCIALE (A.E.D.) - IMPEGNO GENNAIO-FEBBRAIO 2021 (EURO 66.266.66) DD 11/2021 25/01/2021 E TOTALE ANNO COMPETENZA 2021		77.251,83	76.551,83	700,00
				TOTALE ANNO COMPETENZA 2021		77.251,83	76.551,83	700,00
				TOTALE CAPITOLO 41644/0/0		80.403,83	76.551,83	3.852,00
1 4 2 2	41656/0/0			*INTERVENTI ASSISTENZIALI - BENEFICI FISCALI	3050 1098 502			
		2016	12118	INTEGRAZIONE DELLA CONVENZIONE CON I CAF BANDITA CON DETERMINAZIONE DIRIGENZIALE N. 2015.147.0 .0 . - 113 DEL 29/12/2015 PER LE FUNZIONI DI SUPPORTO ALLA PRESENTAZIONE DELLE DOMANDE DI ACCESSO AL FONDO DD 80/2016 29/11/2016 E TOTALE ANNO COMPETENZA 2016		100,00		100,00
				TOTALE ANNO COMPETENZA 2016		100,00		100,00
				TOTALE CAPITOLO 41656/0/0		100,00		100,00
1 4 2 2	41720/0/0			*TRASFERIMENTI A FAMIGLIE	3005 1333 503			
		2021	5156	AUTORIZZAZIONE ALL'EROGAZIONE DI CONTRIBUTI PER AFFIDI FAMILIARI, AFFIDI DIURNI A SCOPO EDUCATIVO E PROGETTI DI AUTONOMIA O DI RIENTRO IN FAMIGLIA PER MINORI E PER NUCLEI FRAGILI DD 8/2021 20/01/2021 E TOTALE ANNO COMPETENZA 2021		150.247,52	146.617,52	3.630,00
				TOTALE ANNO COMPETENZA 2021		150.247,52	146.617,52	3.630,00
				TOTALE CAPITOLO 41720/0/0		150.247,52	146.617,52	3.630,00
1 4 2 2	41729/0/0			*(A STRALCIO) CONTRIBUTI SOSTITUTIVI DI RICOVERO	3050 1212 503			
		2018	4917	AUTORIZZAZIONE ALL'EROGAZIONE DI		626,00		626,00

P.D.C.	CAPITOLO	ANNO	IMP.	DESCRIZIONE PROVVEDIMENTO	C. AN. CDR V. EC.	ASSESTATO	MANDATI	RESIDUO
				CONTRIBUTI ECONOMICI DI SOSTEGNO ALLA PERSONA ED AL NUCLEO FAMILIARE. € IMPEGNO PER IL PERIODO GENNAIO - FEBBRAIO 2018 Euro 94.468,00 DD 13/2018 25/01/2018 E TOTALE ANNO COMPETENZA 2018		626,00		626,00
		2021	5153	AUTORIZZAZIONE ALL'EROGAZIONE DI CONTRIBUTI ECONOMICI CONTINUATIVI DI SOSTEGNO ALLA PERSONA E AL NUCLEO FAMILIARE € PRIMO IMPEGNO DI SPESA - EURO 151.000,00 DI DD 5/2021 25/01/2021 E TOTALE ANNO COMPETENZA 2021		2.562,60	610,00	1.952,60
				TOTALE CAPITOLO 41729/0/0		3.188,60	610,00	2.578,60
1 4 2 2	41733/0/0			*AFFIDO ANZIANI	3060 1212 502			
		2017	3042	AFFIDO ANZIANI € IMPEGNO DI SPESA PER GENNAIO 2017 (EURO 25.568,00) DD 4/2017 25/01/2017 E TOTALE ANNO COMPETENZA 2017		920,00		920,00
				TOTALE ANNO COMPETENZA 2017		920,00		920,00
		2021	5193	AFFIDO ANZIANI € IMPEGNO DI SPESA PER CONTRIBUTI ECONOMICI DI EURO 112.000,00. DD 6/2021 25/01/2021 E TOTALE ANNO COMPETENZA 2021		22.705,27	20.458,27	2.247,00
				TOTALE ANNO COMPETENZA 2021		22.705,27	20.458,27	2.247,00
				TOTALE CAPITOLO 41733/0/0		23.625,27	20.458,27	3.167,00
1 4 2 2	41744/0/0			*ASSEGNO SERVIZI	3060 1212 502			
		2019	6199	IMPEGNO DI SPESA PER L'EMISSIONE DI BUONI PER I SERVIZI DOMICILIARI PER PERSONE ANZIANE E PERSONE DISABILI ADULTE PER IL PERIODO GENNAIO - MARZO 2019 [EURO 717.700,00 ONERI FISCALI INCLUSI] DD 27/2019		584,13		584,13

P.D.C.	CAPITOLO	ANNO	IMP.	DESCRIZIONE PROVVEDIMENTO	C. AN. CDR V. EC.	ASSESTATO	MANDATI	RESIDUO
				26/02/2019 E TOTALE ANNO COMPETENZA 2019		584,13		584,13
		2020	6910	IMPEGNO DI SPESA PER L'EMISSIONE DI BUONI SERVIZIO PER GLI INTERVENTI DOMICILIARI IN ACCREDITAMENTO PER PERSONE ANZIANE E PERSONE DISABILI ADULTE PER IL PERIODO GENNAIO 2020 e MARZO 2020 [EURO DD 39/2020 28/02/2020 E TOTALE ANNO COMPETENZA 2020		4.043,83		4.043,83
		2021	4280	IMPEGNO DI SPESA PER L'EMISSIONE DI BUONI SERVIZIO PER GLI INTERVENTI DOMICILIARI IN ACCREDITAMENTO PER PERSONE ANZIANE E PERSONE DISABILI ADULTE - EURO 1.041.666,67 DD 12/2021 25/02/2021 E TOTALE ANNO COMPETENZA 2021		414.286,04	369.576,55	44.709,49
				TOTALE CAPITOLO 41744/0/0		418.914,00	369.576,55	49.337,45
1 4 2 2	41765/0/0			*TRASFERIMENTI AD ALTRI SOGGETTI - PROGETTI FINALIZZATI	3030 1212 599			
		2016	2090	ACCERTAMENTO E IMPEGNO DEI FONDI FINALIZZATI REGIONALI RELATIVI A PROGETTI SPERIMENTALI IN MATERIA DI VITA INDIPENDENTE ED INCLUSIONE NELLA SOCIETÀ DELLE PERSONE CON DISABILITÀ. EURO DD 358/2015 18/12/2015 E TOTALE ANNO COMPETENZA 2016		0,10		0,10
				TOTALE CAPITOLO 41765/0/0		0,10		0,10
1 4 2 2	41808/0/0			*TRASFERIMENTI A FAMIGLIE FINANZIATI DA AVANZO VINCOLATO	3005 1333 503			
		2021	5652	AFFIDAMENTO EX ART. 54 DEL D.LG. 50/2016 DEL CONTRATTO DENOMINATO "SEA" SERVIZIO DI INTERVENTI SOCIO- EDUCATIVI FINALIZZATI ALL'AUTONOMIA ED ALL'INCLUSIONE RIVOLTI A GIOVANI E ADULTI e FONDI REGIONALI CARE		3.620,00		3.620,00

P.D.C.	CAPITOLO	ANNO	IMP.	DESCRIZIONE PROVVEDIMENTO	C. AN. CDR V. EC.	ASSESTATO	MANDATI	RESIDUO
				DD 27/2021 22/02/2021 E TOTALE ANNO COMPETENZA 2021		3.620,00		3.620,00
				TOTALE CAPITOLO 41808/0/0		3.620,00		3.620,00
1 4 2 2	41828/0/0			*CONTRIBUTI SOSTITUTIVI DI RICOVERO	3060 1212 503			
		2021	8617	AUTORIZZAZIONE ALL'EROGAZIONE DI CONTRIBUTI ECONOMICI CONTINUATIVI DI SOSTEGNO ALLA PERSONA E AL NUCLEO FAMILIARE e IMPEGNO PER IL MESE DI MAGGIO e AGOSTO 2021 e EURO 169.000,00 DD 69/2021 25/05/2021 E TOTALE ANNO COMPETENZA 2021		6.572,00	4.208,00	2.364,00
				TOTALE ANNO COMPETENZA 2021		6.572,00	4.208,00	2.364,00
				TOTALE CAPITOLO 41828/0/0		6.572,00	4.208,00	2.364,00
1 4 2 2	42924/0/0			*TRASFERIMENTI PER BORSE LAVORO	2951 1333 599			
		2021	5353	INTERVENTI DI MEDIAZIONE AL LAVORO PER FASCE DEBOLI - IMPEGNO DI SPESA EURO 170.000,00. DD 16/2021 27/01/2021 E		91.134,00	88.889,00	2.245,00
		2021	7329	REALIZZAZIONE DI UN PROGETTO NEL CENTRO STORICO CITTADINO PER IL CONTRASTO ALLO SPRECO ALIMENTARE - CONCESSIONE DI UN CONTRIBUTO ECONOMICO DI EURO 70.000 DD 20/2021 12/03/2021 E TOTALE ANNO COMPETENZA 2021		35.000,00		35.000,00
				TOTALE ANNO COMPETENZA 2021		126.134,00	88.889,00	37.245,00
				TOTALE CAPITOLO 42924/0/0		126.134,00	88.889,00	37.245,00
1 4 2 2	43462/0/0			*(A STRALCIO) TRASFERIMENTI FINALIZZATI PER BORSE LAVORO	3230 1333 599			
		2017	8157	INSERIMENTO LAVORATIVO DI PERSONE CON PROBLEMATICHE DI TIPO PSICHIATRICO. ACCERTAMENTO E IMPEGNO DI FONDO FINALIZZATO EROGATO DALLA CITTA'		353,00		353,00



P.D.C.	CAPITOLO	ANNO	IMP.	DESCRIZIONE PROVVEDIMENTO	C. AN. CDR V. EC.	ASSESTATO	MANDATI	RESIDUO
				METROPOLITANA DI GENOVA DD 87/2017 05/07/2017 E TOTALE ANNO COMPETENZA 2017		353,00		353,00
				TOTALE CAPITOLO 43462/0/0		353,00		353,00
1 4 2 2	43464/0/0			*(A STRALCIO) TRASFERIMENTO PER BORSE LAVORO	3230 1098 599			
		2016	1959	INTERVENTI DI MEDIAZIONE AL LAVORO PER FASCE DEBOLI. IMPEGNO DI SPESA EURO 350.000,00. GENNAIO - GIUGNO 2016 DD 148/2015 25/11/2015 E TOTALE ANNO COMPETENZA 2016		2.778,00		2.778,00
				TOTALE ANNO COMPETENZA 2016		2.778,00		2.778,00
				TOTALE CAPITOLO 43464/0/0		2.778,00		2.778,00
1 4 2 3	18141/0/0			*TRASFERIMENTI PER DIRITTO ALLO STUDIO - FINALIZZATI	1170 1096 599			
		2016	10185	ACCERTAMENTO CONTRIBUTO REGIONE LIGURIA PER BORSE DI STUDIO AI SENSI ART. 12 COMMA 1° LETT. C) DELLA LEGGE REGIONALE N° 15/2006 DD 128/2016 18/10/2016 E TOTALE ANNO COMPETENZA 2016		1.331,78		1.331,78
				TOTALE ANNO COMPETENZA 2016		1.331,78		1.331,78
				TOTALE CAPITOLO 18141/0/0		1.331,78		1.331,78
1 4 399	7775/0/0			*TRASFERIMENTI CORRENTI AD ALTRE IMPRESE	350 1074 599			
		2020	15799	IMPEGNO DI SPESA PER BANDO PER ASSEGNAZIONE DI CONTRIBUTI A FAVORE DI ATTIVITÀ ECONOMICHE PARTICOLARMENTE COLPITE DALL'EMERGENZA SANITARIA DD 80/2020 31/12/2020 E TOTALE ANNO COMPETENZA 2020		16.382,31	12.113,34	4.268,97
				TOTALE ANNO COMPETENZA 2020		16.382,31	12.113,34	4.268,97
		2021	12819	ACCERTAMENTO E IMPEGNO RELATIVI ALLA TASSA SUI RIFIUTI (TARI) PER IL SALDO TARI ANNO		7.806.846,08	6.268.432,00	1.538.414,08

P.D.C.	CAPITOLO	ANNO	IMP.	DESCRIZIONE PROVVEDIMENTO	C. AN. CDR V. EC.	ASSESTATO	MANDATI	RESIDUO
				2021 DD 123/2021 28/10/2021 E TOTALE ANNO COMPETENZA 2021		7.806.846,08	6.268.432,00	1.538.414,08
				TOTALE CAPITOLO 7775/0/0		7.823.228,39	6.280.545,34	1.542.683,05
1 4 399	40057/0/0			*CONTRIBUTI DIVERSI	2900 1361 599			
	2016 12086			ASSEGNAZIONE DI CONTRIBUTI AD ASSOCIAZIONI, SOCIETA' ED ENTI DI PROMOZIONE SPORTIVA A SOSTEGNO DI MANIFESTAZIONI IN AMBITO SPORTIVO E A SOSTEGNO DI ATTIVITA' RIVOLTE A DISABILI DD 86/2016 30/11/2016 E TOTALE ANNO COMPETENZA 2016		1.100,00		1.100,00
	2018 16775			ASSEGNAZIONE DI CONTRIBUTI AD ASSOCIAZIONI, SOCIETA' ED ENTI DI PROMOZIONE SPORTIVA A SOSTEGNO DI MANIFESTAZIONI IN AMBITO SPORTIVO, DI ATTIVITA' RIVOLTE A DISABILI E ATTIVITA' DD 67/2018 28/12/2018 E TOTALE ANNO COMPETENZA 2018		4.393,53		4.393,53
	2019 15799			ASSEGNAZIONE DI UN CONTRIBUTO A FAVORE DI ATTIVITA' SPORTIVE DI PARTICOLARE RILEVANZA RIVOLTE AI DISABILI DD 57/2019 16/12/2019 E TOTALE ANNO COMPETENZA 2019		20.000,00		20.000,00
				TOTALE CAPITOLO 40057/0/0		25.493,53		25.493,53
1 4 399	55620/0/0			*TRASFERIMENTI CORRENTI AD ALTRE IMPRESE	4080 1419 599			
	2020 14008			ACCANTONAMENTO DELL'IMPORTE NECESSARIO AL RIMBORSO DI SOMME NON DOVUTE VERSATE PER IL PERIODO DAL 1° MAGGIO AL 15 OTTOBRE 2020, PERIODO DI ESONERO DAL PAGAMENTO DEL CANONE COSAP DI CUI ALL'ARTICOLO 181 DEL		45.482,80	11.672,21	33.810,59

P.D.C.	CAPITOLO	ANNO	IMP.	DESCRIZIONE PROVVEDIMENTO	C. AN. CDR V. EC.	ASSESTATO	MANDATI	RESIDUO
				DD 69/2020 15/12/2020 E TOTALE ANNO COMPETENZA 2020		45.482,80	11.672,21	33.810,59
				TOTALE CAPITOLO 55620/0/0		45.482,80	11.672,21	33.810,59
1 4 399	56625/0/0			*TRASFERIMENTI DIVERSI	4080 1419 599			
2019	15098			BANDO PER L'ASSEGNAZIONE DI UN CONTRIBUTO ECONOMICO A FAVORE DI MICROIMPRESE A SEGUITO DELL'EMERGENZA DETERMINATASI PER IL CROLLO DEL PONTE MORANDI E IMPEGNO DEI FONDI NECESSARI ALLA LIQUIDAZIONE DELLE DD 110/2019 18/12/2019 E TOTALE ANNO COMPETENZA 2019		34.845,12	8.000,00	26.845,12
2020	15800			IMPEGNO DI SPESA PER BANDO PER ASSEGNAZIONE DI CONTRIBUTI A FAVORE DI ATTIVITÀ ECONOMICHE PARTICOLARMENTE COLPITE DALL'EMERGENZA SANITARIA DD 80/2020 31/12/2020 E TOTALE ANNO COMPETENZA 2020		27.644,31	24.437,99	3.206,32
2021	13132			APPROVAZIONE DEL BANDO PER L'ASSEGNAZIONE DI CONTRIBUTI A SOSTEGNO DI INIZIATIVE DI PUBBLICO INTERESSE, CONSISTENTI IN AFFISSIONE DI LUMINARIE E ADDOBBI, IN OCCASIONE DELLE FESTIVITÀ NATALIZIE DD 64/2021 15/11/2021 E		145.742,80	143.342,80	2.400,00
2021	16555			PATTO PER LA MOVIDA E PROGETTI JAZZ IN THE CARUGGI, LUCE IN BOTTEGA E BERE CONSAPEVOLE DI CONFESERCENTI E CONFCOMMERCIO - IMPEGNO DI SPESA EURO 100.000,00 DD 152/2021 23/12/2021 E		50.000,00	25.000,00	25.000,00
2021	16556			PATTO PER LA MOVIDA E PROGETTI JAZZ IN THE CARUGGI, LUCE IN BOTTEGA E BERE CONSAPEVOLE DI CONFESERCENTI E CONFCOMMERCIO - IMPEGNO DI SPESA EURO 100.000,00		50.000,00	25.000,00	25.000,00

P.D.C.	CAPITOLO	ANNO	IMP.	DESCRIZIONE PROVVEDIMENTO	C. AN. CDR V. EC.	ASSESTATO	MANDATI	RESIDUO
				DD 152/2021 23/12/2021 E				
		2021	16618	EMERGENZA SANITARIA COVID-19 - IMPEGNO DI SPESA PER ASSEGNAZIONE DI CONTRIBUTI A FAVORE DI OPERATORI COMMERCIALI PARTICOLARMENTE COLPITI DALL'EMERGENZA EPIDEMIOLOGICA IN ATTO		377.215,11	227.353,39	149.861,72
				DD 156/2021 24/12/2021 E				
		2021	16620	EMERGENZA SANITARIA COVID-19 - IMPEGNO DI SPESA PER ASSEGNAZIONE DI CONTRIBUTI A FAVORE DI OPERATORI COMMERCIALI PARTICOLARMENTE COLPITI DALL'EMERGENZA EPIDEMIOLOGICA IN ATTO		27.500,93	8.477,47	19.023,46
				DD 156/2021 24/12/2021 E				
				TOTALE ANNO COMPETENZA 2021		650.458,84	429.173,66	221.285,18
				TOTALE CAPITOLO 56625/0/0		712.948,27	461.611,65	251.336,62
1 4 4 1	1579/0/0			*TRASFERIMENTI DIVERSI	297 1307 599			
		2021	15055	EROGAZIONE DI CONTRIBUTI ECONOMICI AD ASSOCIAZIONI OPERANTI NEL TERRITORIO MUNICIPALE A SOSTEGNO DI ATTIVITA' PER L'ANNO 2021 - IMPEGNO DI SPESA PER UN TOTALE DI EURO 11.420,00		250,00		250,00
				DD 93/2021 22/11/2021 E				
				TOTALE ANNO COMPETENZA 2021		250,00		250,00
				TOTALE CAPITOLO 1579/0/0		250,00		250,00
1 4 4 1	5969/0/0			*TRASFERIMENTI DIVERSI	294 1304 599			
		2021	14538	APPROVAZIONE DELLA GRADUATORIA AD ESITO DEL BANDO PUBBLICO DI CUI ALLE D.D. N. 76 DEL 18.10.2021 E N. 78 DEL 19.10.2021 PER LA CONCESSIONE DI PATROCINI CON PARTECIPAZIONE FINANZIARIA PER		364,00		364,00
				DD 96/2021 18/11/2021 E				
				TOTALE ANNO COMPETENZA 2021		364,00		364,00

P.D.C.	CAPITOLO	ANNO	IMP.	DESCRIZIONE PROVVEDIMENTO	C. AN. CDR V. EC.	ASSESTATO	MANDATI	RESIDUO
				TOTALE CAPITOLO	5969/0/0	364,00		364,00
1 4 4 1	6844/0/0			*TRASFERIMENTI CORRENTI A ISTITUZIONI SOCIALI PRIVATE	326 1349 599			
		2020	15678	EMERGENZA EPIDEMIOLOGICA COVID-19: PROVVEDIMENTI DI SOSTEGNO ALLE ASSOCIAZIONI CHE SVOLGONO ATTIVITÀ DI INTERESSE COLLETTIVO CONCESSIONARIE DI IMMOBILI A USO ASSOCIATIVO AI SENSI DEL DD 199/2020 29/12/2020 E		2.327,99	791,76	1.536,23
				TOTALE ANNO COMPETENZA 2020		2.327,99	791,76	1.536,23
		2021	16975	EMERGENZA EPIDEMIOLOGICA COVID-19: PROVVEDIMENTI DI SOSTEGNO ALLE ASSOCIAZIONI CHE SVOLGONO ATTIVITÀ DI INTERESSE COLLETTIVO CONCESSIONARIE DI IMMOBILI A USO ASSOCIATIVO AI SENSI DEL DD 128/2021 15/12/2021 E		500.000,00		500.000,00
				TOTALE ANNO COMPETENZA 2021		500.000,00		500.000,00
				TOTALE CAPITOLO	6844/0/0	502.327,99	791,76	501.536,23
1 4 4 1	16026/0/0			*TRASFERIMENTI	1100 1096 599			
		2020	14103	CONVENZIONAMENTO PER A.S.2020/2021 DEI NIDI D'INFANZIA PRIVATI ACCREDITATI, CENTRI BAMBINE E BAMBINI PRIVATI ACCREDITATI E DELLE SCUOLE DELL'INFANZIA PRIVATE E PARITARIE: POSTI IN CONVENZIONE DD 158/2020 22/12/2020 E		1.679,14		1.679,14
				TOTALE ANNO COMPETENZA 2020		1.679,14		1.679,14
		2021	15861	EMERGENZA EPIDEMIOLOGICA DA COVID-19 - MISURE A SOSTEGNO DEI GESTORI DELLE SCUOLE DELL'INFANZIA PRIVATE PARITARIE CONVENZIONATE MEDIANTE L'EROGAZIONE DI CONTRIBUTI A SOSTEGNO DEL FUNZIONAMENTO E DD 193/2021 07/12/2021 E		4.157,61		4.157,61

P.D.C.	CAPITOLO	ANNO	IMP.	DESCRIZIONE PROVVEDIMENTO	C. AN. CDR V. EC.	ASSESTATO	MANDATI	RESIDUO
		2021	15862	EMERGENZA EPIDEMIOLOGICA DA COVID-19 - MISURE A SOSTEGNO DEI GESTORI DELLE SCUOLE DELL'INFANZIA PRIVATE PARITARIE CONVENZIONATE MEDIANTE L'EROGAZIONE DI CONTRIBUTI A SOSTEGNO DEL FUNZIONAMENTO E DD 193/2021 07/12/2021 E		4.781,24		4.781,24
		2021	15863	EMERGENZA EPIDEMIOLOGICA DA COVID-19 - MISURE A SOSTEGNO DEI GESTORI DELLE SCUOLE DELL'INFANZIA PRIVATE PARITARIE CONVENZIONATE MEDIANTE L'EROGAZIONE DI CONTRIBUTI A SOSTEGNO DEL FUNZIONAMENTO E DD 193/2021 07/12/2021 E		4.781,24		4.781,24
		2021	15864	EMERGENZA EPIDEMIOLOGICA DA COVID-19 - MISURE A SOSTEGNO DEI GESTORI DELLE SCUOLE DELL'INFANZIA PRIVATE PARITARIE CONVENZIONATE MEDIANTE L'EROGAZIONE DI CONTRIBUTI A SOSTEGNO DEL FUNZIONAMENTO E DD 193/2021 07/12/2021 E		2.868,74		2.868,74
		2021	15865	EMERGENZA EPIDEMIOLOGICA DA COVID-19 - MISURE A SOSTEGNO DEI GESTORI DELLE SCUOLE DELL'INFANZIA PRIVATE PARITARIE CONVENZIONATE MEDIANTE L'EROGAZIONE DI CONTRIBUTI A SOSTEGNO DEL FUNZIONAMENTO E DD 193/2021 07/12/2021 E		2.827,17		2.827,17
		2021	15866	EMERGENZA EPIDEMIOLOGICA DA COVID-19 - MISURE A SOSTEGNO DEI GESTORI DELLE SCUOLE DELL'INFANZIA PRIVATE PARITARIE CONVENZIONATE MEDIANTE L'EROGAZIONE DI CONTRIBUTI A SOSTEGNO DEL FUNZIONAMENTO E DD 193/2021 07/12/2021 E		6.776,89		6.776,89
		2021	15867	EMERGENZA EPIDEMIOLOGICA DA COVID-19 - MISURE A SOSTEGNO DEI GESTORI DELLE SCUOLE DELL'INFANZIA PRIVATE PARITARIE CONVENZIONATE MEDIANTE L'EROGAZIONE DI CONTRIBUTI A SOSTEGNO DEL FUNZIONAMENTO E DD 193/2021 07/12/2021 E		4.074,45		4.074,45
		2021	15868	EMERGENZA EPIDEMIOLOGICA DA COVID-19 - MISURE A SOSTEGNO DEI GESTORI DELLE SCUOLE DELL'INFANZIA PRIVATE PARITARIE		2.702,44		2.702,44

P.D.C.	CAPITOLO	ANNO	IMP.	DESCRIZIONE PROVVEDIMENTO	C. AN. CDR V. EC.	ASSESTATO	MANDATI	RESIDUO
				CONVENZIONATE MEDIANTE L'EROGAZIONE DI CONTRIBUTI A SOSTEGNO DEL FUNZIONAMENTO E DD 193/2021 07/12/2021 E				
2021	15869			EMERGENZA EPIDEMIOLOGICA DA COVID-19 - MISURE A SOSTEGNO DEI GESTORI DELLE SCUOLE DELL'INFANZIA PRIVATE PARITARIE CONVENZIONATE MEDIANTE L'EROGAZIONE DI CONTRIBUTI A SOSTEGNO DEL FUNZIONAMENTO E DD 193/2021 07/12/2021 E		2.245,10		2.245,10
2021	15870			EMERGENZA EPIDEMIOLOGICA DA COVID-19 - MISURE A SOSTEGNO DEI GESTORI DELLE SCUOLE DELL'INFANZIA PRIVATE PARITARIE CONVENZIONATE MEDIANTE L'EROGAZIONE DI CONTRIBUTI A SOSTEGNO DEL FUNZIONAMENTO E DD 193/2021 07/12/2021 E		2.868,75		2.868,75
2021	15871			EMERGENZA EPIDEMIOLOGICA DA COVID-19 - MISURE A SOSTEGNO DEI GESTORI DELLE SCUOLE DELL'INFANZIA PRIVATE PARITARIE CONVENZIONATE MEDIANTE L'EROGAZIONE DI CONTRIBUTI A SOSTEGNO DEL FUNZIONAMENTO E DD 193/2021 07/12/2021 E		3.201,35		3.201,35
2021	15872			EMERGENZA EPIDEMIOLOGICA DA COVID-19 - MISURE A SOSTEGNO DEI GESTORI DELLE SCUOLE DELL'INFANZIA PRIVATE PARITARIE CONVENZIONATE MEDIANTE L'EROGAZIONE DI CONTRIBUTI A SOSTEGNO DEL FUNZIONAMENTO E DD 193/2021 07/12/2021 E		12.971,71		12.971,71
2021	15873			EMERGENZA EPIDEMIOLOGICA DA COVID-19 - MISURE A SOSTEGNO DEI GESTORI DELLE SCUOLE DELL'INFANZIA PRIVATE PARITARIE CONVENZIONATE MEDIANTE L'EROGAZIONE DI CONTRIBUTI A SOSTEGNO DEL FUNZIONAMENTO E DD 193/2021 07/12/2021 E		10.435,57		10.435,57
2021	15874			EMERGENZA EPIDEMIOLOGICA DA COVID-19 - MISURE A SOSTEGNO DEI GESTORI DELLE SCUOLE DELL'INFANZIA PRIVATE PARITARIE CONVENZIONATE MEDIANTE L'EROGAZIONE DI CONTRIBUTI A SOSTEGNO DEL FUNZIONAMENTO E DD 193/2021		3.159,78		3.159,78

P.D.C.	CAPITOLO	ANNO	IMP.	DESCRIZIONE PROVVEDIMENTO	C. AN. CDR V. EC.	ASSESTATO	MANDATI	RESIDUO
				07/12/2021 E				
2021	15875			EMERGENZA EPIDEMIOLOGICA DA COVID-19 - MISURE A SOSTEGNO DEI GESTORI DELLE SCUOLE DELL'INFANZIA PRIVATE PARITARIE CONVENZIONATE MEDIANTE L'EROGAZIONE DI CONTRIBUTI A SOSTEGNO DEL FUNZIONAMENTO E DD 193/2021		8.564,66		8.564,66
				07/12/2021 E				
2021	15876			EMERGENZA EPIDEMIOLOGICA DA COVID-19 - MISURE A SOSTEGNO DEI GESTORI DELLE SCUOLE DELL'INFANZIA PRIVATE PARITARIE CONVENZIONATE MEDIANTE L'EROGAZIONE DI CONTRIBUTI A SOSTEGNO DEL FUNZIONAMENTO E DD 193/2021		6.402,71		6.402,71
				07/12/2021 E				
2021	15877			EMERGENZA EPIDEMIOLOGICA DA COVID-19 - MISURE A SOSTEGNO DEI GESTORI DELLE SCUOLE DELL'INFANZIA PRIVATE PARITARIE CONVENZIONATE MEDIANTE L'EROGAZIONE DI CONTRIBUTI A SOSTEGNO DEL FUNZIONAMENTO E DD 193/2021		3.035,06		3.035,06
				07/12/2021 E				
2021	15878			EMERGENZA EPIDEMIOLOGICA DA COVID-19 - MISURE A SOSTEGNO DEI GESTORI DELLE SCUOLE DELL'INFANZIA PRIVATE PARITARIE CONVENZIONATE MEDIANTE L'EROGAZIONE DI CONTRIBUTI A SOSTEGNO DEL FUNZIONAMENTO E DD 193/2021		3.866,57		3.866,57
				07/12/2021 E				
2021	15879			EMERGENZA EPIDEMIOLOGICA DA COVID-19 - MISURE A SOSTEGNO DEI GESTORI DELLE SCUOLE DELL'INFANZIA PRIVATE PARITARIE CONVENZIONATE MEDIANTE L'EROGAZIONE DI CONTRIBUTI A SOSTEGNO DEL FUNZIONAMENTO E DD 193/2021		3.159,78		3.159,78
				07/12/2021 E				
2021	15880			EMERGENZA EPIDEMIOLOGICA DA COVID-19 - MISURE A SOSTEGNO DEI GESTORI DELLE SCUOLE DELL'INFANZIA PRIVATE PARITARIE CONVENZIONATE MEDIANTE L'EROGAZIONE DI CONTRIBUTI A SOSTEGNO DEL FUNZIONAMENTO E DD 193/2021		6.194,82		6.194,82
				07/12/2021 E				
2021	15881			EMERGENZA EPIDEMIOLOGICA DA COVID-19 - MISURE A SOSTEGNO DEI GESTORI DELLE SCUOLE		3.284,51		3.284,51



P.D.C.	CAPITOLO	ANNO	IMP.	DESCRIZIONE PROVVEDIMENTO	C. AN. CDR V. EC.	ASSESTATO	MANDATI	RESIDUO
				DELL'INFANZIA PRIVATE PARITARIE CONVENZIONATE MEDIANTE L'EROGAZIONE DI CONTRIBUTI A SOSTEGNO DEL FUNZIONAMENTO E DD 193/2021 07/12/2021 E				
2021	15882			EMERGENZA EPIDEMIOLOGICA DA COVID-19 - MISURE A SOSTEGNO DEI GESTORI DELLE SCUOLE DELL'INFANZIA PRIVATE PARITARIE CONVENZIONATE MEDIANTE L'EROGAZIONE DI CONTRIBUTI A SOSTEGNO DEL FUNZIONAMENTO E DD 193/2021 07/12/2021 E		2.411,37		2.411,37
2021	15883			EMERGENZA EPIDEMIOLOGICA DA COVID-19 - MISURE A SOSTEGNO DEI GESTORI DELLE SCUOLE DELL'INFANZIA PRIVATE PARITARIE CONVENZIONATE MEDIANTE L'EROGAZIONE DI CONTRIBUTI A SOSTEGNO DEL FUNZIONAMENTO E DD 193/2021 07/12/2021 E		2.229,30		2.229,30
2021	15884			EMERGENZA EPIDEMIOLOGICA DA COVID-19 - MISURE A SOSTEGNO DEI GESTORI DELLE SCUOLE DELL'INFANZIA PRIVATE PARITARIE CONVENZIONATE MEDIANTE L'EROGAZIONE DI CONTRIBUTI A SOSTEGNO DEL FUNZIONAMENTO E DD 193/2021 07/12/2021 E		7.802,55		7.802,55
2021	15885			EMERGENZA EPIDEMIOLOGICA DA COVID-19 - MISURE A SOSTEGNO DEI GESTORI DELLE SCUOLE DELL'INFANZIA PRIVATE PARITARIE CONVENZIONATE MEDIANTE L'EROGAZIONE DI CONTRIBUTI A SOSTEGNO DEL FUNZIONAMENTO E DD 193/2021 07/12/2021 E		5.573,25		5.573,25
2021	15887			EMERGENZA EPIDEMIOLOGICA DA COVID-19 - MISURE A SOSTEGNO DEI GESTORI DELLE SCUOLE DELL'INFANZIA PRIVATE PARITARIE CONVENZIONATE MEDIANTE L'EROGAZIONE DI CONTRIBUTI A SOSTEGNO DEL FUNZIONAMENTO E DD 193/2021 07/12/2021 E		8.471,34		8.471,34
2021	15888			EMERGENZA EPIDEMIOLOGICA DA COVID-19 - MISURE A SOSTEGNO DEI GESTORI DELLE SCUOLE DELL'INFANZIA PRIVATE PARITARIE CONVENZIONATE MEDIANTE L'EROGAZIONE DI CONTRIBUTI A SOSTEGNO DEL FUNZIONAMENTO E		5.127,38		5.127,38

P.D.C.	CAPITOLO	ANNO	IMP.	DESCRIZIONE PROVVEDIMENTO	C. AN. CDR V. EC.	ASSESTATO	MANDATI	RESIDUO
				DD 193/2021 07/12/2021 E				
		2021	15889	EMERGENZA EPIDEMIOLOGICA DA COVID-19 - MISURE A SOSTEGNO DEI GESTORI DELLE SCUOLE DELL'INFANZIA PRIVATE PARITARIE CONVENZIONATE MEDIANTE L'EROGAZIONE DI CONTRIBUTI A SOSTEGNO DEL FUNZIONAMENTO E DD 193/2021		3.566,88		3.566,88
				DD 193/2021 07/12/2021 E				
		2021	15890	EMERGENZA EPIDEMIOLOGICA DA COVID-19 - MISURE A SOSTEGNO DEI GESTORI DELLE SCUOLE DELL'INFANZIA PRIVATE PARITARIE CONVENZIONATE MEDIANTE L'EROGAZIONE DI CONTRIBUTI A SOSTEGNO DEL FUNZIONAMENTO E DD 193/2021		2.229,30		2.229,30
				DD 193/2021 07/12/2021 E				
		2021	16074	IMPEGNO DI SPESA PER L'EROGAZIONE DEI CONTRIBUTI ALLE STRUTTURE EDUCATIVE PRIVATE IN ESECUZIONE DELLA D.G.R. 563/2020 AVENTE AD OGGETTO "INDIRIZZI DI PROGRAMMAZIONE PER LA PROMOZIONE, IL DD 176/2021		1.357,68	54,31	1.303,37
				DD 176/2021 16/12/2021 E				
				TOTALE ANNO COMPETENZA 2021		141.129,20	54,31	141.074,89
				TOTALE CAPITOLO 16026/0/0		142.808,34	54,31	142.754,03
1 4 4 1	16030/0/0			*TRASFERIMENTI FINALIZZATI	1100 1096 599			
		2020	14125	CONVENZIONAMENTO PER A.S.2020/2021 DEI NIDI D'INFANZIA PRIVATI ACCREDITATI, CENTRI BAMBINE E BAMBINI PRIVATI ACCREDITATI E DELLE SCUOLE DELL'INFANZIA PRIVATE E PARITARIE: POSTI IN CONVENZIONE DD 158/2020		5.099,71		5.099,71
				DD 158/2020 22/12/2020 E				
				TOTALE ANNO COMPETENZA 2020		5.099,71		5.099,71
		2021	15669	TRASFERIMENTO AI PARTNER DI PROGETTO QUALE TERZO ANTICIPO DEL FINANZIAMENTO PER CONSENTIRE LA PROSECUZIONE DELLE ATTIVITA - NELL'AMBITO DEL PROGETTO LA SCUOLA, UNA PIAZZA DELLA CITTA' DD 189/2021		11.557,87		11.557,87

P.D.C.	CAPITOLO	ANNO	IMP.	DESCRIZIONE PROVVEDIMENTO	C. AN. CDR V. EC.	ASSESTATO	MANDATI	RESIDUO
				06/12/2021 E				
2021	15670			TRASFERIMENTO AI PARTNER DI PROGETTO QUALE TERZO ANTICIPO DEL FINANZIAMENTO PER CONSENTIRE LA PROSECUZIONE DELLE ATTIVITA - NELL AMBITO DEL PROGETTO LA SCUOLA, UNA PIAZZA DELLA CITTA <sub>2</sub> DD 189/2021		1.226,20		1.226,20
				06/12/2021 E				
2021	15675			TRASFERIMENTO AI PARTNER DI PROGETTO QUALE TERZO ANTICIPO DEL FINANZIAMENTO PER CONSENTIRE LA PROSECUZIONE DELLE ATTIVITA - NELL AMBITO DEL PROGETTO LA SCUOLA, UNA PIAZZA DELLA CITTA <sub>2</sub> DD 189/2021		5.398,63		5.398,63
				06/12/2021 E				
2021	15677			TRASFERIMENTO AI PARTNER DI PROGETTO QUALE TERZO ANTICIPO DEL FINANZIAMENTO PER CONSENTIRE LA PROSECUZIONE DELLE ATTIVITA - NELL AMBITO DEL PROGETTO LA SCUOLA, UNA PIAZZA DELLA CITTA <sub>2</sub> DD 189/2021		932,62		932,62
				06/12/2021 E				
2021	15678			TRASFERIMENTO AI PARTNER DI PROGETTO QUALE TERZO ANTICIPO DEL FINANZIAMENTO PER CONSENTIRE LA PROSECUZIONE DELLE ATTIVITA - NELL AMBITO DEL PROGETTO LA SCUOLA, UNA PIAZZA DELLA CITTA <sub>2</sub> DD 189/2021		1.474,28		1.474,28
				06/12/2021 E				
2021	15679			TRASFERIMENTO AI PARTNER DI PROGETTO QUALE TERZO ANTICIPO DEL FINANZIAMENTO PER CONSENTIRE LA PROSECUZIONE DELLE ATTIVITA - NELL AMBITO DEL PROGETTO LA SCUOLA, UNA PIAZZA DELLA CITTA <sub>2</sub> DD 189/2021		6.096,31		6.096,31
				06/12/2021 E				
2021	15680			TRASFERIMENTO AI PARTNER DI PROGETTO QUALE TERZO ANTICIPO DEL FINANZIAMENTO PER CONSENTIRE LA PROSECUZIONE DELLE ATTIVITA - NELL AMBITO DEL PROGETTO LA SCUOLA, UNA PIAZZA DELLA CITTA <sub>2</sub> DD 189/2021		6.413,39		6.413,39
				06/12/2021 E				
2021	15681			TRASFERIMENTO AI PARTNER DI PROGETTO QUALE TERZO ANTICIPO DEL FINANZIAMENTO PER		8.283,10		8.283,10

P.D.C.	CAPITOLO	ANNO	IMP.	DESCRIZIONE PROVVEDIMENTO	C. AN. CDR V. EC.	ASSESTATO	MANDATI	RESIDUO
				CONSENTIRE LA PROSECUZIONE DELLE ATTIVITA - NELL AMBITO DEL PROGETTO LA SCUOLA, UNA PIAZZA DELLA CITTA DD 189/2021 06/12/2021 E TOTALE ANNO COMPETENZA 2021		41.382,40		41.382,40
				TOTALE CAPITOLO 16030/0/0		46.482,11		46.482,11
1 4 4 1	21030/0/0			*TRASFERIMENTI FINALIZZATI EX LEGGE 285/97	1350 1096 599			
		2021	14794	ASSEGNAZIONE CONTRIBUTI PER PROGETTI EDUCATIVI NELL AMBITO DEL FINANZIAMENTO PREVISTO DALLA LEGGE 285/97 DD 167/2021 18/11/2021 E		11.050,00		11.050,00
		2021	14795	ASSEGNAZIONE CONTRIBUTI PER PROGETTI EDUCATIVI NELL AMBITO DEL FINANZIAMENTO PREVISTO DALLA LEGGE 285/97 DD 167/2021 18/11/2021 E TOTALE ANNO COMPETENZA 2021		1.300,00		1.300,00
				TOTALE ANNO COMPETENZA 2021		12.350,00		12.350,00
				TOTALE CAPITOLO 21030/0/0		12.350,00		12.350,00
1 4 4 1	21048/0/0			*TRASFERIMENTI CORRENTI A ISTITUZIONI SOCIALI PRIVATE FINANZIATI CON AVANZO VINCOLATO - EX LEGGE 285/97 (DA STATO)	1350 1096 599			
		2018	15881	ASSEGNAZIONE DI CONTRIBUTI PER PROGETTI EDUCATIVI NELL AMBITO DEL FINANZIAMENTO PREVISTO DALLA LEGGE 285/97 DD 205/2018 28/11/2018 E TOTALE ANNO COMPETENZA 2018		2.300,00		2.300,00
				TOTALE ANNO COMPETENZA 2018		2.300,00		2.300,00
				TOTALE CAPITOLO 21048/0/0		2.300,00		2.300,00
1 4 4 1	40716/0/0			*TRASFERIMENTI DIVERSI	2951 1212 599			
		2021	10482	PIANO CARUGGI ACCORDO ENDOPRECEDIMENTALE NUOVO SESTIERE DEL MOLO PRIMO IMPEGNO DI SPESA EURO 350 DD 44/2021		105.000,00	56.637,52	48.362,48

P.D.C.	CAPITOLO	ANNO	IMP.	DESCRIZIONE PROVVEDIMENTO	C. AN. CDR V. EC.	ASSESTATO	MANDATI	RESIDUO
				30/07/2021 E				
		2021	14769	INTERVENTI E SERVIZI PER LE PERSONE SENZA DIMORA O IN CONDIZIONI DI POVERTÀ URBANA ESTREMA; APPROVAZIONE DELL'ACCORDO ENDOPROCEDIMENTALE A TITOLO DI PATTO DI SUSSIDIARIETÀ (ART. 11 LEGGE 241/1990) DD 144/2021		161.200,00		161.200,00
				16/11/2021 E				
		2021	14770	INTERVENTI E SERVIZI PER LE PERSONE SENZA DIMORA O IN CONDIZIONI DI POVERTÀ URBANA ESTREMA; APPROVAZIONE DELL'ACCORDO ENDOPROCEDIMENTALE A TITOLO DI PATTO DI SUSSIDIARIETÀ (ART. 11 LEGGE 241/1990) DD 144/2021		18.800,00		18.800,00
				16/11/2021 E				
				TOTALE ANNO COMPETENZA 2021		285.000,00	56.637,52	228.362,48
				TOTALE CAPITOLO 40716/0/0		285.000,00	56.637,52	228.362,48
1 7 699	4263/0/0			*INTERESSI SU DEPOSITI CAUZIONALI PER FITTI	326 1349 671			
		2015	6653	IMPEGNO PER LA CORRESPONSIONE AI CONDUTTORI DI CIVICI IMMOBILI DI INTERESSI LEGALI MATURATI SUI DEPOSITI CAUZIONALI ANNO 2015 (Progetto 133-01) DD 56/2015		14,16		14,16
				26/05/2015 E				
				TOTALE ANNO COMPETENZA 2015		14,16		14,16
		2016	8759	OGGETTO IMPEGNO PER LA CORRESPONSIONE AI CONDUTTORI DI CIVICI IMMOBILI DI INTERESSI LEGALI MATURATI SUI DEPOSITI CAUZIONALI ANNO 2016 (Progetto 133-01). MODIFICA D.D. 2016-133.2.0-72 AD OGGETTO "INCAMERAMENTO DD 106/2016		66,52		66,52
				01/08/2016 E				
				TOTALE ANNO COMPETENZA 2016		66,52		66,52
				TOTALE CAPITOLO 4263/0/0		80,68		80,68
1 7 699	4268/0/0			*ALTRI INTERESSI PASSIVI DIVERSI FINANZIATI DA AVANZO VINCOLATO	326 1349 671			
		2018	10006	IMPEGNO PER LA CORRESPONSIONE AI		347,43	219,00	128,43

P.D.C.	CAPITOLO	ANNO	IMP.	DESCRIZIONE PROVVEDIMENTO	C. AN. CDR V. EC.	ASSESTATO	MANDATI	RESIDUO
				CONDUTTORI DI CIVICI IMMOBILI DI INTERESSI LEGALI MATURATI SUI DEPOSITI CAUZIONALI ANNO 2018. DD 71/2018 30/05/2018 E TOTALE ANNO COMPETENZA 2018		347,43	219,00	128,43
				TOTALE CAPITOLO 4268/0/0		347,43	219,00	128,43
1 999 4 6823/0/0				*RIMBORSO QUOTE INDEBITE DI ENTRATA	326 1349 614			
	2020	13532		RIMBORSO DELL'ECCEDEZZA VERSATA DA ALCUNI EX-ASSEGNETARI DI IMMOBILI DI CIVICA PROPRIETA', PER PREVENTIVO SPESE DI AMMINISTRAZIONE RELATIVO ALLA GESTIONE 1° GENNAIO 2014 e 31 DICEMBRE 2014 E ANNI DD 172/2020 23/11/2020 E TOTALE ANNO COMPETENZA 2020		8.708,01		8.708,01
				TOTALE ANNO COMPETENZA 2020		8.708,01		8.708,01
	2021	14801		RIMBORSO DI SOMME VERSATE IN ECCEDEZZA DA ALCUNI EX-ASSEGNETARI DI IMMOBILI DI CIVICA PROPRIETA', PER SPESE DI AMMINISTRAZIONE PREGRESSE - IMPEGNO DI SPESA DI ? 4.581,92 e CODICE BENF. 25773 DD 107/2021 23/11/2021 E TOTALE ANNO COMPETENZA 2021		4.581,92		4.581,92
				TOTALE ANNO COMPETENZA 2021		4.581,92		4.581,92
				TOTALE CAPITOLO 6823/0/0		13.289,93		13.289,93
1 999 4 13047/0/0				*RIMBORSO QUOTE INDEBITE DI ENTRATA - FAMIGLIE	800 1388 614			
	2015	5915		IMPEGNO DELLA SOMMA DI EURO 20.000,00 AL CAPITOLO 13047 "RIMBORSO QUOTE INDEBITE DI ENTRATA" ANNO 2015. DD 12/2015 02/04/2015 E TOTALE ANNO COMPETENZA 2015		246,72		246,72
				TOTALE ANNO COMPETENZA 2015		246,72		246,72
	2016	5994		Impegno della somma di Euro 40.000,00 al capitolo 13047 -"Rimborso quote indebite di entrata" - Anno 2016.		560,10		560,10

P.D.C.	CAPITOLO	ANNO	IMP.	DESCRIZIONE PROVVEDIMENTO	C. AN. CDR V. EC.	ASSESTATO	MANDATI	RESIDUO
				DD 20/2016 24/02/2016 E TOTALE ANNO COMPETENZA 2016		560,10		560,10
				TOTALE CAPITOLO 13047/0/0		806,82		806,82
1 999 4 38064/0/0				*RIMBORSO QUOTE INDEBITE DI ENTRATA	2710 1096 614			
		2021	730	IMPEGNO DI SPESA ANNUALITÀ 2020 E 2021 PER LA RESTITUZIONE DI QUOTE INDEBITE RELATIVE AI PROVENTI DERIVANTI DAI SERVIZI EDUCATIVI DD 154/2020 01/12/2020 E TOTALE ANNO COMPETENZA 2021		58,18		58,18
				TOTALE ANNO COMPETENZA 2021		58,18		58,18
				TOTALE CAPITOLO 38064/0/0		58,18		58,18
1 999 4 62000/0/0				*SGRAVI E RIMBORSI DI TRIBUTI LOCALI - A FAMIGLIE	350 1074 614			
		2015	5041	IMPEGNO DI SPESA PER IL RIMBORSO DI QUOTE ICI, IMU E TASI INDEBITAMENTE VERSATE E RELATIVI INTERESSI MATURATI CORRELATE A ISTANZE PRESENTATE DAI CONTRIBUENTI. DD 7/2015 28/01/2015 E		4.234,00		4.234,00
		2015	5984	IMPEGNO DI SPESA PER IL RIMBORSO DI QUOTE TIA (ANNI 2010-2011-2012) TARES E TARI INDEBITAMENTE VERSATE E RELATIVI INTERESSI MATURATI CORRELATE A ISTANZE PRESENTATE DAI CONTRIBUENTI DD 18/2015 08/04/2015 E TOTALE ANNO COMPETENZA 2015		311,56		311,56
				TOTALE ANNO COMPETENZA 2015		4.545,56		4.545,56
		2016	1964	IMPEGNO DI SPESA PER IL RIMBORSO DI TRIBUTI LOCALI INDEBITAMENTE VERSATI E RELATIVI INTERESSI MATURATI CORRELATI A ISTANZE PRESENTATE DAI CONTRIBUENTI DD 46/2015 02/12/2015 E TOTALE ANNO COMPETENZA 2016		26.727,05		26.727,05
				TOTALE ANNO COMPETENZA 2016		26.727,05		26.727,05

P.D.C.	CAPITOLO	ANNO	IMP.	DESCRIZIONE PROVVEDIMENTO	C. AN. CDR V. EC.	ASSESTATO	MANDATI	RESIDUO
		2017	674	IMPEGNO DI SPESA PER IL RIMBORSO DI TRIBUTI LOCALI INDEBITAMENTE VERSATI E RELATIVI INTERESSI MATURATI CORRELATI A ISTANZE PRESENTATE DAI CONTRIBUENTI DD 46/2015 02/12/2015 E TOTALE ANNO COMPETENZA 2017		5.918,74		5.918,74
						5.918,74		5.918,74
		2019	105	IMPEGNO DI SPESA PER IL RIMBORSO DI TRIBUTI LOCALI INDEBITAMENTE VERSATI E RELATIVI INTERESSI MATURATI CORRELATI A ISTANZE PRESENTATE DAI CONTRIBUENTI DD 144/2017 31/10/2017 E TOTALE ANNO COMPETENZA 2019		281,34		281,34
						281,34		281,34
		2020	827	IMPEGNO DI SPESA PER IL RIMBORSO DI TRIBUTI LOCALI INDEBITAMENTE VERSATI E RELATIVI INTERESSI MATURATI CORRELATI A ISTANZE PRESENTATE DAI CONTRIBUENTI. DD 13/2019 22/05/2019 E TOTALE ANNO COMPETENZA 2020		393,85		393,85
						393,85		393,85
				TOTALE CAPITOLO           62000/0/0		37.866,54		37.866,54
1 999 5 30447/0/0				*RIMBORSI VARI AD IMPRESE	2220 1041 614			
		2021	16159	RESTITUZIONE DELLA SOMMA DI ? 3.427,59 VERSATA INDEBITAMENTE A TITOLO DI CONTRIBUTI DI COSTRUZIONE - DIRITTI DI SEGRETARIA - TARIFFE ISTRUTTORIE DD 177/2021 13/12/2021 E TOTALE ANNO COMPETENZA 2021		2.142,40	354,60	1.787,80
						2.142,40	354,60	1.787,80
				TOTALE CAPITOLO           30447/0/0		2.142,40	354,60	1.787,80
1 999 5 62013/0/0				*SGRAVI E RIMBORSI DI TRIBUTI LOCALI - A IMPRESE	3900 1074 614			
		2020	13920	IMPEGNO DI SPESA PER IL RIMBORSO DI CANONI PER L'INSTALLAZIONE DI MEZZI PUBBLICITARI (CIMP) INDEBITAMENTE VERSATI E RELATIVI		49.263,07		49.263,07



P.D.C.	CAPITOLO	ANNO	IMP.	DESCRIZIONE PROVVEDIMENTO	C. AN. CDR V. EC.	ASSESTATO	MANDATI	RESIDUO
				INTERESSI MATURATI A SEGUITO DELLA SENTENZA DELLA COMMISSIONE TRIBUTARIA DD 89/2020 01/12/2020 E				
		2020	13921	IMPEGNO DI SPESA PER IL RIMBORSO DI CANONI PER L'INSTALLAZIONE DI MEZZI PUBBLICITARI (CIMP) INDEBITAMENTE VERSATI E RELATIVI INTERESSI MATURATI A SEGUITO DELLA SENTENZA DELLA COMMISSIONE TRIBUTARIA DD 90/2020 01/12/2020 E		95.400,25		95.400,25
				TOTALE ANNO COMPETENZA 2020		144.663,32		144.663,32
				TOTALE CAPITOLO 62013/0/0		144.663,32		144.663,32
110 4 1	1618/0/0			*ASSICURAZIONI	70 1012 217			
		2020	14474	IMPEGNO GENERATO IN APERTURA DC 11/2020 26/02/2020 I		5.653,82		5.653,82
				TOTALE ANNO COMPETENZA 2020		5.653,82		5.653,82
				TOTALE CAPITOLO 1618/0/0		5.653,82		5.653,82
110 4 1	3098/0/0			*ASSICURAZIONI	143 1012 217			
		2020	14532	IMPEGNO GENERATO IN APERTURA DC 11/2020 26/02/2020 I		128,22		128,22
				TOTALE ANNO COMPETENZA 2020		128,22		128,22
				TOTALE CAPITOLO 3098/0/0		128,22		128,22
110 4 1	3784/0/0			*ASSICURAZIONI	2550 1012 217			
		2020	14553	IMPEGNO GENERATO IN APERTURA DC 11/2020 26/02/2020 I		3.000,00		3.000,00
				TOTALE ANNO COMPETENZA 2020		3.000,00		3.000,00
				TOTALE CAPITOLO 3784/0/0		3.000,00		3.000,00

P.D.C.	CAPITOLO	ANNO	IMP.	DESCRIZIONE PROVVEDIMENTO	C. AN. CDR V. EC.	ASSESTATO	MANDATI	RESIDUO
110	4 1 6874/0/0			*ASSICURAZIONI (RCO-RCT)	326 1012 217			
		2020	14663	IMPEGNO GENERATO IN APERTURA DC 11/2020 26/02/2020 I TOTALE ANNO COMPETENZA 2020		1.464,57		1.464,57
				TOTALE ANNO COMPETENZA 2020		1.464,57		1.464,57
				TOTALE CAPITOLO 6874/0/0		1.464,57		1.464,57
110	4 1 16018/0/0			*ASSICURAZIONI	1100 1012 217			
		2017	7388	IMPEGNO DI SPESA PER CONSENTIRE I PAGAMENTI DELLE FRANCHIGIE E DEI SINISTRI IN SIR RELATIVI ALLE POLIZZE RCT/RCO DEL COMUNE DI GENOVA E DEL 70% DELLE FRANCHIGIE E DEI SINISTRI ASTER SPA E DD 119/2017 24/05/2017 E TOTALE ANNO COMPETENZA 2017		2.747,77		2.747,77
		2020	14700	IMPEGNO GENERATO IN APERTURA DC 11/2020 26/02/2020 I TOTALE ANNO COMPETENZA 2020		8.085,15	8.023,81	61,34
				TOTALE ANNO COMPETENZA 2020		8.085,15	8.023,81	61,34
				TOTALE CAPITOLO 16018/0/0		10.832,92	8.023,81	2.809,11
110	4 1 22018/0/0			*ASSICURAZIONI	1500 1012 217			
		2020	14810	IMPEGNO GENERATO IN APERTURA DC 11/2020 26/02/2020 I TOTALE ANNO COMPETENZA 2020		4.061,60		4.061,60
				TOTALE ANNO COMPETENZA 2020		4.061,60		4.061,60
				TOTALE CAPITOLO 22018/0/0		4.061,60		4.061,60
110	4 1 30518/0/0			*ASSICURAZIONI	2223 1012 217			
		2020	14849	IMPEGNO GENERATO IN APERTURA DC 11/2020 26/02/2020 I		3.472,34		3.472,34

P.D.C.	CAPITOLO	ANNO	IMP.	DESCRIZIONE PROVVEDIMENTO	C. AN. CDR V. EC.	ASSESTATO	MANDATI	RESIDUO
				TOTALE ANNO COMPETENZA 2020		3.472,34		3.472,34
				TOTALE CAPITOLO 30518/0/0		3.472,34		3.472,34
110 5 1	4219/0/0			*SANZIONI	326 1349 901			
2019	11170			RICHIESTE DI SANATORIE EDILIZIE e IMPEGNO E ACCERTAMENTO DI 1000,00 EURO A TITOLO DI SANZIONI A CARICO DEL COMUNE DI GENOVA. DD 137/2019 16/10/2019 E		1.000,00		1.000,00
2019	12488			RICHIESTE DI SANATORIE EDILIZIE e IMPEGNO E ACCERTAMENTO DI 1000,00 EURO A TITOLO DI SANZIONI A CARICO DEL COMUNE DI GENOVA. DD 157/2019 21/11/2019 E		1.000,00		1.000,00
				TOTALE ANNO COMPETENZA 2019		2.000,00		2.000,00
2020	12580			RICHIESTE DI SANATORIE EDILIZIE e IMPEGNO E ACCERTAMENTO DI 5.418,83 EURO A TITOLO DI SANZIONE PECUNIARIA PAESAGGISTICA A CARICO DEL COMUNE DI GENOVA DD 154/2020 13/11/2020 E		2.418,83		2.418,83
2020	12581			RICHIESTE DI SANATORIE EDILIZIE e IMPEGNO E ACCERTAMENTO DI 5.418,83 EURO A TITOLO DI SANZIONE PECUNIARIA PAESAGGISTICA A CARICO DEL COMUNE DI GENOVA DD 154/2020 13/11/2020 E		3.000,00		3.000,00
				TOTALE ANNO COMPETENZA 2020		5.418,83		5.418,83
				TOTALE CAPITOLO 4219/0/0		7.418,83		7.418,83
110 5 2	1040/0/0			*SPESE PER RISARCIMENTO DANNI	70 1012 901			
2020	10051			ASSEGNAZIONE ALLA DITTA SIGNORELLI FRANCO SAS DI SIGNORELLI MAURO, AI SENSI DELL'ART. 36 COMMA 2 A) D. LGS. 50/2016, DI INTERVENTI DI RIPARAZIONE DEL CANCELLO CARRABILE DELLA SCUOLA INFANZIA IL SOLE DD 43/2020 29/06/2020 E		2.650,00		2.650,00

P.D.C.	CAPITOLO	ANNO	IMP.	DESCRIZIONE PROVVEDIMENTO	C. AN. CDR V. EC.	ASSESTATO	MANDATI	RESIDUO
				TOTALE ANNO COMPETENZA 2020		2.650,00		2.650,00
				TOTALE CAPITOLO 1040/0/0		2.650,00		2.650,00
110 5 4	7730/0/0			*SPESE CONTENZIOSO TRIBUTARIO	350 1074 901			
		2021	7644	IMPEGNO DI SPESA PER IL PAGAMENTO DEL CONTRIBUTO UNIFICATO PER L'IMPUGNAZIONE DI SENTENZE EMESSE DALLA COMMISSIONE TRIBUTARIA PROVINCIALE DI GENOVA E DELLE SPESE DI LITE DD 14/2021 06/04/2021 E		6.666,34	3.892,66	2.773,68
		2021	15944	IMPEGNO DI SPESA PER IL RIMBORSO DI SPESE DI LITE E ALTRI IMPORTI DOVUTI A SEGUITO DI SENTENZE DELLA COMMISSIONE TRIBUTARIA PROVINCIALE DI GENOVA E COMMISSIONE TRIBUTARIA REGIONALE DELLA LIGURIA. DD 154/2021 17/12/2021 E		41.755,53	14.370,00	27.385,53
				TOTALE ANNO COMPETENZA 2021		48.421,87	18.262,66	30.159,21
				TOTALE CAPITOLO 7730/0/0		48.421,87	18.262,66	30.159,21
1109999	2293/0/0			*ONERI STRAORDINARI E SOMME URGENZE	165 1201 901			
		2018	13331	PONTE MORANDI: AFFIDAMENTO DIRETTO AI SENSI DELL'ART. 36, COMMA 2, LETTERA A, DEL D.LGS. 50/2016, ALLA DITTA AUTOVEICOLI ERZELLI SPA (P.I. 00451180103 - COD BENEF. 44398) DEL SERVIZIO DI NOLEGGIO PER 60 DD 234/2018 20/11/2018 E		587,50		587,50
				TOTALE ANNO COMPETENZA 2018		587,50		587,50
		2019	15731	PONTE MORANDI e INTERVENTI CORRELATI ALLA NUOVA VIABILITA' - FINANZIAMENTO DELLA QUOTA IVA. CUP: B37H18005850001 - MOGE: M20126 DD 44/2019 24/12/2019 E		143.000,00		143.000,00
				TOTALE ANNO COMPETENZA 2019		143.000,00		143.000,00

P.D.C.	CAPITOLO	ANNO	IMP.	DESCRIZIONE PROVVEDIMENTO	C. AN. CDR V. EC.	ASSESTATO	MANDATI	RESIDUO	
				TOTALE CAPITOLO		2293/0/0		143.587,50	143.587,50
1109999	6887/0/0			*ALTRE SPESE CORRENTI	326 1349 689				
		2021	7544	QUOTA SPLIT PAYMENT PER CANONI RELATIVI ALL'UTILIZZO DEL PADIGLIONE B DELL'EX QUARTIERE FIERISTICO (ANNO 2020) E CONTESTUALE IMPEGNO DELLA SOMMA DI €. 3.356,25= DD 51/2021 26/03/2021 E			3.356,25	3.356,25	3.356,25
		2021	9439	DEFINIZIONE DEGLI ACCERTAMENTI RELATIVI AI CANONI SOGGETTI AD IVA DA REGOLARIZZARSI MEDIANTE IL MECCANISMO DELLO SPLIT PAYMENT E CONTESTUALE IMPEGNO DI ? 21.631,66 PER LA REGOLARIZZAZIONE DELL'IVA DD 25/2021 14/06/2021 E			6.708,19	6.708,19	6.708,19
		2021	9644	ACQUISTO DA RFI S.P.A. DELL'EX SCALO MERCI DI GENOVA FEGINO E ACCERTAMENTO DI PARI SOMMA DI EURO 771.040,00 PER LA RIVENDITA DEL MEDESIMO COMPENDIO AD AMIU S.P.A. - QUOTA REGOLARIZZAZIONE CONTABILE IVA DD 54/2021 22/06/2021 E			139.040,00	139.040,00	139.040,00
				TOTALE ANNO COMPETENZA 2021			149.104,44	149.104,44	149.104,44
				TOTALE CAPITOLO		6887/0/0		149.104,44	149.104,44
1109999	12319/0/0			*ALTRE SPESE CORRENTI	2300 1342 689				
		2020	10247	CHIUSURA DELLA LIQUIDAZIONE DELLA SOCIETA' NUOVA FOCE E DEFINIZIONE DEGLI ULTERIORI ASPETTI CONTABILI DD 7/2020 05/08/2020 E			8.114,76	8.114,76	8.114,76
				TOTALE ANNO COMPETENZA 2020			8.114,76	8.114,76	8.114,76
				TOTALE CAPITOLO		12319/0/0		8.114,76	8.114,76
1109999	13029/0/0			*ALTRE SPESE CORRENTI	800 1388 689				

P.D.C.	CAPITOLO	ANNO	IMP.	DESCRIZIONE PROVVEDIMENTO	C. AN. CDR V. EC.	ASSESTATO	MANDATI	RESIDUO
		2017	10367	IMPEGNO DI SPESA DI EURO 2.200,00 PER LA REGOLARIZZAZIONE DELL'IVA SU FATTURE ATTIVE DELLA DIREZIONE CORPO DI POLIZIA MUNICIPALE A CARICO DI SOGGETTI IN REGIME DI SPLIT PAYMENT DD 100/2017 08/11/2017 E TOTALE ANNO COMPETENZA 2017		57,04		57,04
		2021	16978	ACCERTAMENTO FONDI MINISTERIALI PER IL FINANZIAMENTO DELLE INIZIATIVE DI PREVENZIONE E CONTRASTO DELLA VENDITA E SPACCIO DI SOSTANZE STUPEFACENTI NEL TRIENNIO 2020/2022 E IMPEGNO DI SPESA PER DD 290/2021 10/12/2021 E TOTALE ANNO COMPETENZA 2021		1,00		1,00
				TOTALE CAPITOLO	13029/0/0	58,04		58,04
1109999	34564/0/0			*ALTRE SPESE CORRENTI	2450 1363 689			
		2020	9839	ALIENAZIONE ALLA DITTA <EMID SRLS> DI MATERIALI FERROSI DISMESSI, ROTTAMI METALLICI VARI, SCALE IN FERRO E ALLUMINIO/FERRO DISMESSE, ARREDI O PARTI DI ARREDI METALLICI DISMESSI NEI CIVICI DD 49/2020 15/07/2020 E TOTALE ANNO COMPETENZA 2020		330,00		330,00
				TOTALE CAPITOLO	34564/0/0	330,00		330,00
1109999	45534/0/0			*ALTRE SPESE CORRENTI	3450 1069 689			
		2021	12424	QUOTA SPLIT - AGGIORNAMENTO DELLO SCHEMA DI DISCIPLINARE PER L'UTILIZZO DEI BENI DA PARTE DELLA SOCIETA' A.M.T. S.P.A DI PROPRIETA' DEL COMUNE DI GENOVA FUNZIONALI AL SERVIZIO DI TRASPORTO PUBBLICO LOCALE E DD 21/2021 25/10/2021 E TOTALE ANNO COMPETENZA 2021		220.000,00		220.000,00
				TOTALE ANNO COMPETENZA 2021		220.000,00		220.000,00

P.D.C.	CAPITOLO	ANNO	IMP.	DESCRIZIONE PROVVEDIMENTO	C. AN. CDR V. EC.	ASSESTATO	MANDATI	RESIDUO
				TOTALE CAPITOLO	45534/0/0	220.000,00		220.000,00
1109999	51025/0/0			*INDENNIZZI PER TRASFERIMENTO OPERATORI MERCATI RIONALI	3830 1381 629			
		2020	14369	INDENNIZZO DOVUTO AGLI OPERATORI COMMERCIALI DEL MERCATO COMUNALE COPERTO STATUTO CORRELATO ALLA PROSSIMA CHIUSURA DELLO STESSO PER MOTIVI DI PUBBLICA UTILITA' e IMPEGNO DI SPESA EURO 45.876,95 DD 123/2020 23/12/2020 E TOTALE ANNO COMPETENZA 2020		6.100,00		6.100,00
		2021	14481	INDENNIZZO DOVUTO AGLI OPERATORI COMMERCIALI DEL MERCATO COMUNALE COPERTO ISONZO CORRELATO ALLA PROSSIMA CHIUSURA DELLO STESSO e IMPEGNO DI SPESA EURO 27.529,32. DD 131/2021 15/11/2021 E TOTALE ANNO COMPETENZA 2021		10.155,04		10.155,04
				TOTALE CAPITOLO	51025/0/0	16.255,04		16.255,04
				TOTALE TITOLO	1	62.062.052,40	34.395.797,28	27.666.255,12
2 2 1 1	79286/0/0			*ACQUISTO MEZZI DI TRASPORTO	4709 1309 802			
		2021	14714	ACQUISTO DI UNA FIAT PANDA VAN HYBRID PER IL MUNICIPIO LEVANTE MEDIANTE ADESIONE ALL'ACCORDO QUADRO VEICOLI 1 - LOTTO 12, STIPULATO DA CONSIP SPA CON FCA FLEET & TENDERS S.R.L. DD 335/2021 25/11/2021 E TOTALE ANNO COMPETENZA 2021		11.738,01		11.738,01
				TOTALE CAPITOLO	79286/0/0	11.738,01		11.738,01
2 2 1 7	70151/0/0			*ACQUISTO HARDWARE	95 99 802			

P.D.C.	CAPITOLO	ANNO	IMP.	DESCRIZIONE PROVVEDIMENTO	C. AN. CDR V. EC.	ASSESTATO	MANDATI	RESIDUO
		2021	1277	ADESIONE ALLE CONVENZIONI CONSIP "STAMPANTI 17 - LOTTI 4 E 5", E "PC PORTATILI E TABLET 3 - LOTTO 2" E ACQUISIZIONE, TRAMITE TRATTATIVA DIRETTA SUL (MEPA), PER LA FORNITURA DI DD 88/2019 10/12/2019 E		581,70		581,70
		2021	16609	ASSEGNAZIONE ALLA SOCIETA' TELECOM ITALIA S.P.A., AI SENSI DELL'ART. 51 DEL D. LGS. N. 77 31.5.2021, TRAMITE TRATTATIVA DIRETTA SUL MERCATO ELETTRONICO PER LA PUBBLICA AMMINISTRAZIONE (MEPA) PER DD 174/2021 23/12/2021 E		36.600,00		36.600,00
				TOTALE ANNO COMPETENZA 2021		37.181,70		37.181,70
				TOTALE CAPITOLO 70151/0/0		37.181,70		37.181,70
2 2 1 9	70085/0/0			*PON-METRO LAVORI PROGETTO	3410 99 804			
		2021	11466	AGGIUDICAZIONE DEFINITIVA DEL SERVIZIO DI VERIFICA DEL PROGETTO DEFINITIVO ED ESECUTIVO DELLA PISTA CICLABILE VALBISAGNO (LOTTO 1 FINANZIATO CON RISORSE PON METRO 2014 - 2020) DD 12/2021 22/09/2021 E 22/09/2021		19.543,29	9.771,65	9.771,64
				TOTALE ANNO COMPETENZA 2021		19.543,29	9.771,65	9.771,64
				TOTALE CAPITOLO 70085/0/0		19.543,29	9.771,65	9.771,64
2 2 1 9	70171/0/0			*CONTRATTO DI SERVIZIO A.S.TER. - STRADE	3400 1356 805			
		2021	8653	CONTRATTO DI SERVIZIO A.S.TER. S.P.A. CORRISPETTIVO IN CONTO CAPITALE ANNO 2021 IN ESECUZIONE DELLA DELIBERAZIONE DELLA GIUNTA COMUNALE N. 128 DEL 13/05/2021 - LINEA STRADE DD 122/2021 25/05/2021 E		3.770.314,89	2.675.119,47	1.095.195,42
		2021	10738	CONTRATTO DI SERVIZIO COMUNE/A.S.TER. S.P.A. IMPEGNO DI SPESA DI EURO 1.631.415,37 QUALE CORRISPETTIVO IN CONTO		1.130.591,81	933.978,37	196.613,44



P.D.C.	CAPITOLO	ANNO	IMP.	DESCRIZIONE PROVVEDIMENTO	C. AN. CDR V. EC.	ASSESTATO	MANDATI	RESIDUO
				CAPITALE PER L'ANNO 2021 IN ESECUZIONE DELLA DELIBERAZIONE DELLA GIUNTA COMUNALE DD 193/2021 09/08/2021 E				
2021	10819			CONTRATTO DI SERVIZIO COMUNE/A.S.TER. S.P.A. IMPEGNO DI SPESA DI EURO 1.631.415,37 QUALE CORRISPETTIVO IN CONTO CAPITALE PER L'ANNO 2021 IN ESECUZIONE DELLA DELIBERAZIONE DELLA GIUNTA COMUNALE DD 193/2021 09/08/2021 E		500.823,56		500.823,56
2021	14749			ADEGUAMENTO DEL PROGRAMMA DEGLI INTERVENTI AFFIDATI AD A.S.TER. S.P.A. CON CONTRATTO DI SERVIZIO IN ESECUZIONE DELLA DELIBERAZIONE DI GIUNTA COMUNALE N. 128 E 129 DEL 13/05/2021- REALIZZAZIONE DD 275/2021 17/11/2021 E		500.000,00	474.999,92	25.000,08
2021	15641			CONTRATTO DI SERVIZIO COMUNE/A.S.TER. S.P.A. IMPEGNO DI SPESA DI EURO 1.713.000,00 QUALE CORRISPETTIVO IN CONTO CAPITALE PER L'ANNO 2021 IN ESECUZIONE DELLA DELIBERAZIONE DELLA GIUNTA COMUNALE DD 302/2021 14/12/2021 E		1.000.000,00	800.363,18	199.636,82
				TOTALE ANNO COMPETENZA 2021		6.901.730,26	4.884.460,94	2.017.269,32
				TOTALE CAPITOLO 70171/0/0		6.901.730,26	4.884.460,94	2.017.269,32
2 2 1 9	70172/0/0			*CONTRATTO DI SERVIZIO A.S.TER. - VERDE	2800 1354 805			
2021	10116			CONTRATTO DI SERVIZIO COMUNE/A.S.TER. S.P.A. IMPEGNO DI SPESA DI EURO 5.140.700,00= QUALE CORRISPETTIVO IN CONTO CAPITALE PER L'ANNO 2021 IN ESECUZIONE DELLA DELIBERAZIONE DELLA GIUNTA COMUNALE DD 163/2021 12/07/2021 E		1.604.971,11	1.484.619,86	120.351,25
2021	10416			CONTRATTO DI SERVIZIO COMUNE/A.S.TER. S.P.A. IMPEGNO DI SPESA DI EURO 1.540.000,00= QUALE CORRISPETTIVO IN CONTO CAPITALE PER L'ANNO 2021 IN ESECUZIONE DELLA DELIBERAZIONE DELLA GIUNTA COMUNALE DD 181/2021		546.235,77	491.233,68	55.002,09

P.D.C.	CAPITOLO	ANNO	IMP.	DESCRIZIONE PROVVEDIMENTO	C. AN. CDR V. EC.	ASSESTATO	MANDATI	RESIDUO
				30/07/2021 E				
		2021	10417	CONTRATTO DI SERVIZIO COMUNE/A.S.TER. S.P.A. IMPEGNO DI SPESA DI EURO 1.540.000,00= QUALE CORRISPETTIVO IN CONTO CAPITALE PER L'ANNO 2021 IN ESECUZIONE DELLA DELIBERAZIONE DELLA GIUNTA COMUNALE DD 181/2021		440.000,00	417.998,66	22.001,34
				30/07/2021 E				
				TOTALE ANNO COMPETENZA 2021		2.591.206,88	2.393.852,20	197.354,68
				TOTALE CAPITOLO 70172/0/0		2.591.206,88	2.393.852,20	197.354,68
2 2 1 9	70174/0/0			*CONTRATTO DI SERVIZIO A.S.TER. - IMPIANTI	3460 1354 805			
		2021	8652	CONTRATTO DI SERVIZIO A.S.TER. S.P.A. CORRISPETTIVO IN CONTO CAPITALE ANNO 2021 IN ESECUZIONE DELLA DELIBERAZIONE DELLA GIUNTA COMUNALE N. 128 DEL 13/05/2021 - IMPIANTI ELETTRICI DD 122/2021		607.466,19	539.987,37	67.478,82
				25/05/2021 E				
		2021	14747	ADEGUAMENTO DEL PROGRAMMA DEGLI INTERVENTI AFFIDATI AD A.S.TER. S.P.A. CON CONTRATTO DI SERVIZIO IN ESECUZIONE DELLA DELIBERAZIONE DI GIUNTA COMUNALE N. 128 E 129 DEL 13/05/2021- INTERVENTI SU IMPIANTO DD 275/2021		150.000,00	142.491,46	7.508,54
				17/11/2021 E				
		2021	15642	CONTRATTO DI SERVIZIO COMUNE/A.S.TER. S.P.A. IMPEGNO DI SPESA DI EURO 1.713.000,00 QUALE CORRISPETTIVO IN CONTO CAPITALE PER L'ANNO 2021 IN ESECUZIONE DELLA DELIBERAZIONE DELLA GIUNTA COMUNALE DD 302/2021		713.000,00	279.779,92	433.220,08
				14/12/2021 E				
				TOTALE ANNO COMPETENZA 2021		1.470.466,19	962.258,75	508.207,44
				TOTALE CAPITOLO 70174/0/0		1.470.466,19	962.258,75	508.207,44
2 2 1 9	70175/0/0			*CONTRATTO DI SERVIZIO A.S.TER. - PULIZIA DEI RIVI	2223 1323 805			
		2021	10115	CONTRATTO DI SERVIZIO COMUNE/A.S.TER. S.P.A. IMPEGNO DI SPESA DI EURO		546.196,20	446.187,07	100.009,13

P.D.C.	CAPITOLO	ANNO	IMP.	DESCRIZIONE PROVVEDIMENTO	C. AN. CDR V. EC.	ASSESTATO	MANDATI	RESIDUO
				5.140.700,00= QUALE CORRISPETTIVO IN CONTO CAPITALE PER L'ANNO 2021 IN ESECUZIONE DELLA DELIBERAZIONE DELLA GIUNTA COMUNALE DD 163/2021 12/07/2021 E TOTALE ANNO COMPETENZA 2021		546.196,20	446.187,07	100.009,13
				TOTALE CAPITOLO 70175/0/0		546.196,20	446.187,07	100.009,13
2 2 1 9	70176/0/0			*CONTRATTO DI SERVIZIO A.S.TER. - CAPTAZIONE DELLE ACQUE	2223 1323 805			
		2021	8651	CONTRATTO DI SERVIZIO A.S.TER. S.P.A. CORRISPETTIVO IN CONTO CAPITALE ANNO 2021 IN ESECUZIONE DELLA DELIBERAZIONE DELLA GIUNTA COMUNALE N. 128 DEL 13/05/2021 - CADITOIE DD 122/2021 25/05/2021 E TOTALE ANNO COMPETENZA 2021		500.000,00	474.998,96	25.001,04
				TOTALE ANNO COMPETENZA 2021		500.000,00	474.998,96	25.001,04
				TOTALE CAPITOLO 70176/0/0		500.000,00	474.998,96	25.001,04
2 2 1 9	70485/0/0			*MANUTENZIONE STRAORDINARIA	150 99 805			
		2021	7962	ALLACCIO AGLI IMPIANTI ESISTENTI DI ILLUMINAZIONE PUBBLICA - REALIZZ. SISTEMA DI VIDEOSORVEGLIANZA NEI QUARTIERI FOCE, ALBARO, SAMPIERDARENA E SAN TEODORO - PATTO PER L'ATTUAZIONE DELLA SICUREZZA DD 43/2019 05/12/2019 E TOTALE ANNO COMPETENZA 2021		757,07		757,07
				TOTALE ANNO COMPETENZA 2021		757,07		757,07
				TOTALE CAPITOLO 70485/0/0		757,07		757,07
2 2 1 9	70562/0/0			*COSTRUZIONE	326 99 803			
		2019	11655	ADEGUAMENTO PROGRAMMA INTERVENTI DEL CONTRATTO DI SERVIZIO ASTER - LINEA IMPIANTI - INTERVENTO MODIFICA IMPIANTO II.PP. NEL PROGETTO DI RIQUAL. EX MERCATO OVOAVICOLA		37.190,25		37.190,25

P.D.C.	CAPITOLO	ANNO	IMP.	DESCRIZIONE PROVVEDIMENTO	C. AN. CDR V. EC.	ASSESTATO	MANDATI	RESIDUO
				DD 194/2019 06/11/2019 E TOTALE ANNO COMPETENZA 2019		37.190,25		37.190,25
				TOTALE CAPITOLO 70562/0/0		37.190,25		37.190,25
2 2 1 9	70563/0/0			*RISTRUTTURAZIONE ED AMPLIAMENTO	326 99 804			
		2021	3802	IMPEGNO DI SPESA A FAVORE DI ASTER PER LAVORI DI ABBAT. BARRIERE ARCHITET. E SENSORIALI IN CORRISPONDENZA ALL'ATTRAVERSAMENTO PEDONALE DI VIA CANTORE ALTEZZA MATTONE E TRA P. DELLO DD 55/2020 03/03/2020 E TOTALE ANNO COMPETENZA 2021		129.586,97		129.586,97
				TOTALE ANNO COMPETENZA 2021		129.586,97		129.586,97
				TOTALE CAPITOLO 70563/0/0		129.586,97		129.586,97
2 2 1 9	70564/0/0			*MANUTENZIONE STRAORDINARIA	326 99 805			
		2021	1732	AGGIUDICAZIONE SIRCE SPA LAVORI DI RIQUALIFICAZIONE DEI REQUISITI TERMICI PASSIVI DELL'EDIFICIO DI CIVILE ABITAZIONE IN PIAZZALE ADRIATICO CIVV 5-6. DD 52/2019 17/09/2019 E TOTALE ANNO COMPETENZA 2021		1.783,39		1.783,39
				TOTALE ANNO COMPETENZA 2021		1.783,39		1.783,39
				TOTALE CAPITOLO 70564/0/0		1.783,39		1.783,39
2 2 1 9	70578/0/0			*INTERVENTI STRAORDINARI IN CONTO CAPITALE	153 99 880			
		2020	239	PRESA D'ATTO AFFID. IMP. TASSITRO GIAN BRUNO SAS A SEGUITO PRO. SOMMA URGENZA X LA MESSA IN SICUREZZA DI PARTE MARCIAPIEDE CROLLATO TRATTO LATE MARE CORSO EUROPA CIV. 1119 E AFFID. GEOM. RECCHIA COORD. DD 102/2015 30/12/2015 E TOTALE ANNO COMPETENZA 2020		579,73		579,73
				TOTALE ANNO COMPETENZA 2020		579,73		579,73

P.D.C.	CAPITOLO	ANNO	IMP.	DESCRIZIONE PROVVEDIMENTO	C. AN. CDR V. EC.	ASSESTATO	MANDATI	RESIDUO
				TOTALE CAPITOLO		70578/0/0	579,73	579,73
2 2 1 9	72503/0/0			*RISTRUTTURAZIONE ED AMPLIAMENTO	1100 99 804			
2021	11140			LAVORI DI RIFACIMENTO DELLE LINEE DI DISTRIBUZIONE IMPIANTO RISCALDAMENTO A SERVIZIO DELLA SCUOLA MATERNA GARBARINO, VIA ASILO GARBARINO 17 GENOVA. APPROVAZ, PROGETTO ESECUTIVO E CONTESTUALE DD 114/2021 09/09/2021 E		60.201,85	51.681,46	8.520,39
				TOTALE ANNO COMPETENZA 2021		60.201,85	51.681,46	8.520,39
				TOTALE CAPITOLO		72503/0/0	60.201,85	51.681,46
2 2 1 9	72654/0/0			*MANUTENZIONE STRAORDINARIA	1150 99 805			
2020	13964			INTERVENTI ADEGUAMENTO NORMATIVA ANTINCENDIO STRUTTURE SCOLASTICHE FINANZIATE CON DECRETO DIRETTORIALE MIUR 90/2020. PROGETTAZIONE DIREZIONE OPERATIVA IMPIANTI ORD. ZE SUBCOMMISSARIO AVV. PIETRO DD 53/2020 09/12/2020 E		19,80		19,80
				TOTALE ANNO COMPETENZA 2020		19,80		19,80
2021	5010			COFINANZAMENTO FONDI DI CUI AL DECRETO MIUR N.734/2019 PER IL FINANZIAMENTO DI INDAGINI E VERIFICHE DEI SOLAI E DEI CONTROSOFFITTI DEGLI EDIFICI SCOLASTICI PUBBLICI E CONTESTUALE APPROVAZIONE DELLE DD 187/2020 29/12/2020 E 29/12/2020		177,41		177,41
2021	5017			COFINANZAMENTO FONDI DI CUI AL DECRETO MIUR N.734/2019 PER IL FINANZIAMENTO DI INDAGINI E VERIFICHE DEI SOLAI E DEI CONTROSOFFITTI DEGLI EDIFICI SCOLASTICI PUBBLICI E CONTESTUALE APPROVAZIONE DELLE DD 187/2020 29/12/2020 E 29/12/2020		170,64		170,64
2021	5018			COFINANZAMENTO FONDI DI CUI AL DECRETO MIUR N.734/2019 PER IL FINANZIAMENTO DI INDAGINI E VERIFICHE DEI SOLAI E DEI		3.796,36	3.650,35	146,01

P.D.C.	CAPITOLO	ANNO	IMP.	DESCRIZIONE PROVVEDIMENTO	C. AN. CDR V. EC.	ASSESTATO	MANDATI	RESIDUO
				CONTROSOFFITTI DEGLI EDIFICI SCOLASTICI PUBBLICI E CONTESTUALE APPROVAZIONE DELLE DD 187/2020 29/12/2020 E 29/12/2020				
2021	5023			COFINANZAMENTO FONDI DI CUI AL DECRETO MIUR N.734/2019 PER IL FINANZIAMENTO DI INDAGINI E VERIFICHE DEI SOLAI E DEI CONTROSOFFITTI DEGLI EDIFICI SCOLASTICI PUBBLICI E CONTESTUALE APPROVAZIONE DELLE DD 187/2020 29/12/2020 E 29/12/2020		389,06		389,06
2021	5025			COFINANZAMENTO FONDI DI CUI AL DECRETO MIUR N.734/2019 PER IL FINANZIAMENTO DI INDAGINI E VERIFICHE DEI SOLAI E DEI CONTROSOFFITTI DEGLI EDIFICI SCOLASTICI PUBBLICI E CONTESTUALE APPROVAZIONE DELLE DD 187/2020 29/12/2020 E 29/12/2020		349,95		349,95
2021	5034			COFINANZAMENTO FONDI DI CUI AL DECRETO MIUR N.734/2019 PER IL FINANZIAMENTO DI INDAGINI E VERIFICHE DEI SOLAI E DEI CONTROSOFFITTI DEGLI EDIFICI SCOLASTICI PUBBLICI E CONTESTUALE APPROVAZIONE DELLE DD 187/2020 29/12/2020 E 29/12/2020		4.203,53	4.041,86	161,67
2021	5045			COFINANZAMENTO FONDI DI CUI AL DECRETO MIUR N.734/2019 PER IL FINANZIAMENTO DI INDAGINI E VERIFICHE DEI SOLAI E DEI CONTROSOFFITTI DEGLI EDIFICI SCOLASTICI PUBBLICI E CONTESTUALE APPROVAZIONE DELLE DD 187/2020 29/12/2020 E 29/12/2020		795,57		795,57
2021	5052			COFINANZAMENTO FONDI DI CUI AL DECRETO MIUR N.734/2019 PER IL FINANZIAMENTO DI INDAGINI E VERIFICHE DEI SOLAI E DEI CONTROSOFFITTI DEGLI EDIFICI SCOLASTICI PUBBLICI E CONTESTUALE APPROVAZIONE DELLE DD 187/2020 29/12/2020 E 29/12/2020		484,10		484,10
2021	5054			COFINANZAMENTO FONDI DI CUI AL DECRETO MIUR N.734/2019 PER IL FINANZIAMENTO DI INDAGINI E VERIFICHE DEI SOLAI E DEI CONTROSOFFITTI DEGLI EDIFICI SCOLASTICI PUBBLICI E CONTESTUALE APPROVAZIONE DELLE DD 187/2020		4.721,37	4.539,78	181,59

P.D.C.	CAPITOLO	ANNO	IMP.	DESCRIZIONE PROVVEDIMENTO	C. AN. CDR V. EC.	ASSESTATO	MANDATI	RESIDUO
				29/12/2020 E 29/12/2020				
		2021	5057	DECRETO MIUR N. 734/2019 PER IL FINANZIAMENTO DI INDAGINI E VERIFICHE DEI SOLAI E DEI CONTROSOFFITTI I SCUOLA INF. MARY POPPINS- PRIM. ANNA FRANK PZZALE VALERY 9 - INTERVENTO 15 DD 187/2020		214,61		214,61
				29/12/2020 E 29/12/2020				
		2021	5060	COFINANZAMENTO FONDI DI CUI AL DECRETO MIUR N.734/2019 PER IL FINANZIAMENTO DI INDAGINI E VERIFICHE DEI SOLAI E DEI CONTROSOFFITTI DEGLI EDIFICI SCOLASTICI PUBBLICI E CONTESTUALE APPROVAZIONE DELLE DD 187/2020		4.203,53	4.041,86	161,67
				29/12/2020 E 29/12/2020				
		2021	5065	COFINANZAMENTO FONDI DI CUI AL DECRETO MIUR N.734/2019 PER IL FINANZIAMENTO DI INDAGINI E VERIFICHE DEI SOLAI E DEI CONTROSOFFITTI DEGLI EDIFICI SCOLASTICI PUBBLICI E CONTESTUALE APPROVAZIONE DELLE DD 187/2020		3.967,38	3.814,79	152,59
				29/12/2020 E 29/12/2020				
		2021	5077	COFINANZAMENTO FONDI DI CUI AL DECRETO MIUR N.734/2019 PER IL FINANZIAMENTO DI INDAGINI E VERIFICHE DEI SOLAI E DEI CONTROSOFFITTI DEGLI EDIFICI SCOLASTICI PUBBLICI E CONTESTUALE APPROVAZIONE DELLE DD 187/2020		295,13		295,13
				29/12/2020 E 29/12/2020				
		2021	5078	COFINANZAMENTO FONDI DI CUI AL DECRETO MIUR N.734/2019 PER IL FINANZIAMENTO DI INDAGINI E VERIFICHE DEI SOLAI E DEI CONTROSOFFITTI DEGLI EDIFICI SCOLASTICI PUBBLICI E CONTESTUALE APPROVAZIONE DELLE DD 187/2020		4.203,53	4.041,86	161,67
				29/12/2020 E 29/12/2020				
		2021	5082	COFINANZAMENTO FONDI DI CUI AL DECRETO MIUR N.734/2019 PER IL FINANZIAMENTO DI INDAGINI E VERIFICHE DEI SOLAI E DEI CONTROSOFFITTI DEGLI EDIFICI SCOLASTICI PUBBLICI E CONTESTUALE APPROVAZIONE DELLE DD 187/2020		249,95		249,95
				29/12/2020 E 29/12/2020				
		2021	5083	COFINANZAMENTO FONDI DI CUI AL DECRETO MIUR N.734/2019 PER IL FINANZIAMENTO DI		390,61		390,61

P.D.C.	CAPITOLO	ANNO	IMP.	DESCRIZIONE PROVVEDIMENTO	C. AN. CDR V. EC.	ASSESTATO	MANDATI	RESIDUO
				INDAGINI E VERIFICHE DEI SOLAI E DEI CONTROSOFFITTI DEGLI EDIFICI SCOLASTICI PUBBLICI E CONTESTUALE APPROVAZIONE DELLE DD 187/2020 29/12/2020 E 29/12/2020				
2021	5085			COFINANZAMENTO FONDI DI CUI AL DECRETO MIUR N.734/2019 PER IL FINANZIAMENTO DI INDAGINI E VERIFICHE DEI SOLAI E DEI CONTROSOFFITTI DEGLI EDIFICI SCOLASTICI PUBBLICI E APPROVAZIONE DELLE MODALITA' DI DD 187/2020 29/12/2020 E 29/12/2020		4.203,53	4.041,86	161,67
2021	5088			COFINANZAMENTO FONDI DI CUI AL DECRETO MIUR N.734/2019 PER IL FINANZIAMENTO DI INDAGINI E VERIFICHE DEI SOLAI E DEI CONTROSOFFITTI DEGLI EDIFICI SCOLASTICI PUBBLICI E APPROVAZIONE DELLE MODALITA' DI DD 187/2020 29/12/2020 E 29/12/2020		4.034,32	3.879,15	155,17
2021	5090			COFINANZAMENTO FONDI DI CUI AL DECRETO MIUR N.734/2019 PER IL FINANZIAMENTO DI INDAGINI E VERIFICHE DEI SOLAI E DEI CONTROSOFFITTI DEGLI EDIFICI SCOLASTICI PUBBLICI APPROVAZIONE DELLE MODALITA' DI DD 187/2020 29/12/2020 E 29/12/2020		4.203,53	4.041,86	161,67
2021	5092			COFINANZAMENTO FONDI DI CUI AL DECRETO MIUR N.734/2019 PER IL FINANZIAMENTO DI INDAGINI E VERIFICHE DEI SOLAI E DEI CONTROSOFFITTI DEGLI EDIFICI SCOLASTICI PUBBLICI E APPROVAZIONE AFFIDAMENTO - DD 187/2020 29/12/2020 E 29/12/2020		8.732,32	8.309,67	422,65
2021	5101			COFINANZAMENTO FONDI DI CUI AL DECRETO MIUR N.734/2019 PER IL FINANZIAMENTO DI INDAGINI E VERIFICHE DEI SOLAI E DEI CONTROSOFFITTI DEGLI EDIFICI SCOLASTICI PUBBLICI APPROVAZIONE DELLE MODALITA' DI DD 187/2020 29/12/2020 E 29/12/2020		5.800,43	5.577,34	223,09
2021	5103			COFINANZAMENTO FONDI DI CUI AL DECRETO MIUR N.734/2019 PER IL FINANZIAMENTO DI INDAGINI E VERIFICHE DEI SOLAI E DEI CONTROSOFFITTI DEGLI EDIFICI SCOLASTICI PUBBLICI APPROVAZIONE DELLE MODALITA' DI		160,27		160,27



P.D.C.	CAPITOLO	ANNO	IMP.	DESCRIZIONE PROVVEDIMENTO	C. AN. CDR V. EC.	ASSESTATO	MANDATI	RESIDUO
				DD 187/2020 29/12/2020 E 29/12/2020				
2021	5104			COFINANZAMENTO FONDI DI CUI AL DECRETO MIUR N.734/2019 PER IL FINANZIAMENTO DI INDAGINI E VERIFICHE DEI SOLAI E DEI CONTROSOFFITTI DEGLI EDIFICI SCOLASTICI PUBBLICI E CONTESTUALE APPROVAZIONE DELLE DD 187/2020		207,93		207,93
2021	5106			COFINANZAMENTO FONDI DI CUI AL DECRETO MIUR N.734/2019 PER IL FINANZIAMENTO DI INDAGINI E VERIFICHE DEI SOLAI E DEI CONTROSOFFITTI DEGLI EDIFICI SCOLASTICI PUBBLICI APPROVAZIONE DELLE MODALITA' DI DD 187/2020		160,27		160,27
2021	5107			COFINANZAMENTO FONDI DI CUI AL DECRETO MIUR N.734/2019 PER IL FINANZIAMENTO DI INDAGINI E VERIFICHE DEI SOLAI E DEI CONTROSOFFITTI DEGLI EDIFICI SCOLASTICI PUBBLICI APPROVAZIONE DELLE MODALITA' DI DD 187/2020		3.383,58	3.253,44	130,14
2021	5109			COFINANZAMENTO FONDI DI CUI AL DECRETO MIUR N.734/2019 PER IL FINANZIAMENTO DI INDAGINI E VERIFICHE DEI SOLAI E DEI CONTROSOFFITTI DEGLI EDIFICI SCOLASTICI PUBBLICI E APPROVAZIONE DELLE MODALITA' DI DD 187/2020		202,71		202,71
2021	5110			COFINANZAMENTO FONDI DI CUI AL DECRETO MIUR N.734/2019 PER IL FINANZIAMENTO DI INDAGINI E VERIFICHE DEI SOLAI E DEI CONTROSOFFITTI DEGLI EDIFICI SCOLASTICI PUBBLICI APPROVAZIONE DELLE MODALITA' DI DD 187/2020		5.765,85	5.544,08	221,77
2021	5111			COFINANZAMENTO FONDI DI CUI AL DECRETO MIUR N.734/2019 PER IL FINANZIAMENTO DI INDAGINI E VERIFICHE DEI SOLAI E DEI CONTROSOFFITTI DEGLI EDIFICI SCOLASTICI PUBBLICI E APPROVAZIONE DELLE MODALITA' DI DD 187/2020		515,10		515,10
2021	5113			COFINANZAMENTO FONDI DI CUI AL DECRETO		4.203,53	4.041,86	161,67

P.D.C.	CAPITOLO	ANNO	IMP.	DESCRIZIONE PROVVEDIMENTO	C.AN. CDR V.EC.	ASSESTATO	MANDATI	RESIDUO
				MIUR N.734/2019 PER IL FINANZIAMENTO DI INDAGINI E VERIFICHE DEI SOLAI E DEI CONTROSOFFITTI DEGLI EDIFICI SCOLASTICI PUBBLICI APPROVAZIONE MODALITA' DI DD 187/2020 29/12/2020 E 29/12/2020				
		2021	5114	COFINANZAMENTO FONDI DI CUI AL DECRETO MIUR N.734/2019 PER IL FINANZIAMENTO DI INDAGINI E VERIFICHE DEI SOLAI E DEI CONTROSOFFITTI DEGLI EDIFICI SCOLASTICI PUBBLICI APPROVAZIONE DELLE MODALITA' DI DD 187/2020 29/12/2020 E 29/12/2020		3.821,55	3.674,57	146,98
		2021	5116	COFINANZAMENTO FONDI DI CUI AL DECRETO MIUR N.734/2019 PER IL FINANZIAMENTO DI INDAGINI E VERIFICHE DEI SOLAI E DEI CONTROSOFFITTI DEGLI EDIFICI SCOLASTICI PUBBLICI E CONTESTUALE APPROVAZIONE DELLE DD 187/2020 29/12/2020 E 29/12/2020		607,97		607,97
		2021	5117	COFINANZAMENTO FONDI DI CUI AL DECRETO MIUR N.734/2019 PER IL FINANZIAMENTO DI INDAGINI E VERIFICHE DEI SOLAI E DEI CONTROSOFFITTI DEGLI EDIFICI SCOLASTICI PUBBLICI APPROVAZIONE DELLE MODALITA' DI DD 187/2020 29/12/2020 E 29/12/2020		17.217,09	16.554,90	662,19
		2021	5119	COFINANZAMENTO FONDI DI CUI AL DECRETO MIUR N.734/2019 PER IL FINANZIAMENTO DI INDAGINI E VERIFICHE DEI SOLAI E DEI CONTROSOFFITTI DEGLI EDIFICI SCOLASTICI PUBBLICI APPROVAZIONE DELLE MODALITA' DI DD 187/2020 29/12/2020 E 29/12/2020		160,27		160,27
				TOTALE ANNO COMPETENZA 2021		91.992,98	83.049,23	8.943,75
				TOTALE CAPITOLO 72654/0/0		92.012,78	83.049,23	8.963,55
2 2 1 9	73074/0/0			*MANUTENZIONE STRAORDINARIA	1350 99 805			
2020	10038			LAVORI ORDINATI DAL COLLAUDATORE - APPROVAZIONE COLLAUDO RELATIVO AI LAVORI DI MESSA A NORMA PREVENZIONE INCENDI DELL'EDIFICIO SCOLASTICO SEDE DELLA		2.123,27		2.123,27

P.D.C.	CAPITOLO	ANNO	IMP.	DESCRIZIONE PROVVEDIMENTO	C. AN. CDR V. EC.	ASSESTATO	MANDATI	RESIDUO
				GIUSTINIANI IN V.BOTTINI 43 GENOVA DD 69/2020 20/07/2020 E				
		2020	10039	APPROVAZIONE COLLAUDO RELATIVO AI LAVORI DI MESSA A NORMA PREVENZIONE INCENDI DELL'EDIFICIO SCOLASTICO SEDE DELLA GIUSTINIANI IN V.BOTTINI 43 GENOVA DD 69/2020 20/07/2020 E		554,95		554,95
		2020	13962	INTERVENTI ADEGUAMENTO NORMATIVA ANTINCENDIO STRUTTURE SCOLASTICHE FINANZIATE CON DECRETO DIRETTORIALE MIUR 90/2020.PROGETTAZIONE DIREZIONE OPERATIVA IMPIANTI ORD.ZE SUBCOMMISSARIO AVV.PIETRO DD 53/2020 09/12/2020 E		30,52		30,52
		2020	13963	INTERVENTI ADEGUAMENTO NORMATIVA ANTINCENDIO STRUTTURE SCOLASTICHE FINANZIATE CON DECRETO DIRETTORIALE MIUR 90/2020.PROGETTAZIONE DIREZIONE OPERATIVA IMPIANTI ORD.ZE SUBCOMMISSARIO AVV.PIETRO DD 53/2020 09/12/2020 E		21,64		21,64
		2020	13965	INTERVENTI ADEGUAMENTO NORMATIVA ANTINCENDIO STRUTTURE SCOLASTICHE FINANZIATE CON DECRETO DIRETTORIALE MIUR 90/2020.PROGETTAZIONE DIREZIONE OPERATIVA IMPIANTI ORD.ZE SUBCOMMISSARIO AVV.PIETRO DD 53/2020 09/12/2020 E		64,68		64,68
				TOTALE ANNO COMPETENZA 2020		2.795,06		2.795,06
				TOTALE CAPITOLO 73074/0/0		2.795,06		2.795,06
2 2 1 9	73165/0/0			*INTERVENTI STRAORDINARI IN CONTO CAPITALE	3450 99 880			
		2020	3710	POSIZIONAMENTO BARRIERE ISOLANTI SU LINE FILOVIARIA PER INSTALLAZIONE NUOVO PANNELLO A MESSAGGISTICA VARIABILE IN V. BUOZZI AFFIDAMENTO AMT. DD 7/2018 29/05/2018 E		2.283,08		2.283,08
				TOTALE ANNO COMPETENZA 2020		2.283,08		2.283,08

P.D.C.	CAPITOLO	ANNO	IMP.	DESCRIZIONE PROVVEDIMENTO	C. AN. CDR V. EC.	ASSESTATO	MANDATI	RESIDUO
				TOTALE CAPITOLO		73165/0/0	2.283,08	2.283,08
2 2 1 9	74063/0/0			*URBANIZZAZIONE	2010 99 880			
2021	7748			AFFIDAMENTO ALLA SOCIETÀ COOPSERVICE S.C.P.A. DI INTERVENTI DI FACCHINAGGIO PRESSO VARI ALLOGGI SFITTI DI E.R.P. DA RECUPERARE NELL'AMBITO DI PROGRAMMI DI RECUPERO DEGLI ALLOGGI DD 98/2021 14/04/2021 E		5.937,34	5.539,99	397,35
				TOTALE ANNO COMPETENZA 2021		5.937,34	5.539,99	397,35
				TOTALE CAPITOLO		74063/0/0	5.937,34	5.539,99
2 2 1 9	75180/0/0			*LAVORI CONSEGUENTI CROLLO TRATTO VIADOTTO POLCEVERA	3400 1352 803			
2019	1813			PONTE MORANDI-AFFIDAMENTO IN HOUSE ALLA SOCIETA' A.S.TER S.P.A. DEL SECONDO LOTTO DEI LAVORI DI REALIZZAZIONE DEL PARCHEGGIO SOPRA IL DEPOSITO DEL MATERIALE ROTABILE A DINEGRO DD 3/2019 23/01/2019 E		73.009,04		73.009,04
2019	6816			PONTE MORANDI AFFIDAM. ASTER PARCHEGGI INTERSCAMBIO VOLTRI. DD 20/2019 28/03/2019 E		6.567,70		6.567,70
2019	7795			PONTE MORANDI - AFFIDAMENTO AD ASTER DEI LAVORI PER L'INSTALLAZIONE DI ULTERIORI DUE PORTALI AGLI ACCESSI DELLA SOPRAELEVATA ALDO MORO USCITA GENOVA OVEST E IN VIALE BRIGATE PARTIGIANE - PROGETTO DD 7/2019 10/05/2019 E		47.335,26		47.335,26
2019	7796			PONTE MORANDI - AFFIDAMENTO AD ASTER DEI LAVORI PER L'INSTALLAZIONE DI ULTERIORI DUE PORTALI AGLI ACCESSI DELLA SOPRAELEVATA ALDO MORO USCITA GENOVA OVEST E IN VIALE BRIGATE PARTIGIANE (CODICE DD 7/2019 10/05/2019 E		11.956,00		11.956,00
				TOTALE ANNO COMPETENZA 2019		138.868,00		138.868,00

P.D.C.	CAPITOLO	ANNO	IMP.	DESCRIZIONE PROVVEDIMENTO	C. AN. CDR V. EC.	ASSESTATO	MANDATI	RESIDUO
		2020	7693	LAVORI URGENTI - PONTE MORANDI - INTERVENTO 17- APPROVAZIONE PROGETTAZIONE ESECUTIVA LAVORI VIADOTTO PIONIERI E AVIATORI D'ITALIA RIPRISTINO ACCESSO AEROPORTO DD 188/2019 24/10/2019 E TOTALE ANNO COMPETENZA 2020		4.150,00		4.150,00
				TOTALE ANNO COMPETENZA 2020		4.150,00		4.150,00
				TOTALE CAPITOLO 75180/0/0		143.018,00		143.018,00
2 2 1 9	75754/0/0			*MANUTENZIONE STRAORDINARIA	2223 99 805			
		2019	973	AFFIDAM. IMP. DICEARCO COSTRUZ. SRL PER INTERVENTI OPERE MARITTIME - 2°ANNUALITÀ. Q. LAVORI DD 33/2018 18/12/2018 E		9.231,51		9.231,51
		2019	3143	CONTRATTO DI SERVIZIO COMUNE/A.S.TER. S.P.A. ESECUZIONE DELLA DELIBERAZIONE DELLA GIUNTA COMUNALE N. 297 DEL 10.12.2015 - MANUTENZIONE DD 100/2015 18/12/2015 E		429,63		429,63
		2019	3257	TORRENTE CHIARAVAGNA - RIVO TRATTO EX ELSAG- IMPEGNO DELLA QUOTA DI PARTECIPAZIONE ALLE SPESE DA PARTE DEI PROPRIETARI FRONTISTI DD 65/2016 20/09/2016 E		72.887,98		72.887,98
		2019	3406	AGGIUDICAZIONE DICEARCO COSTRUZIONI SRL DEGLI INTERVENTI NON PROGRAMMABILI DI OPERE MARITTIME DI COMPETENZA COMUNALE NELL'AMBITO DEL TERRITORIO CITTADINO. CIG 73998548B1 CUP B34H17000070004 DD 12/2018 08/05/2018 E		18.847,17	4.795,84	14.051,33
		2019	10437	ASTER S.P.A. INTERVENTI DI RIPAR. DANNI EVENTI METER. OTTOBRE 2018. RICOSTRUZIONE PASSEGGIATA R. BRUZZONE, RIMOZIONE MANUFATTI DEMOLITI, SIST. E RIFIORITURA SCOGLIERE DI PROTEZIONE, LOCALIZZATE A DD 26/2019		3.585,66		3.585,66

P.D.C.	CAPITOLO	ANNO	IMP.	DESCRIZIONE PROVVEDIMENTO	C. AN. CDR V. EC.	ASSESTATO	MANDATI	RESIDUO
				16/09/2019 E				
		2019	11513	ASTER S.P.A. INTERVENTI DI RIPAR. DANNI EVENTI METER. OTTOBRE 2018. RIPASCIMENTO E RIPROFILATURA SPIAGGE, RIMOZIONE MANUFATTI DEMOLITI, SISTEM. DIGA SOFFOLTA E RIFIOR. SCOGLIERE DI PROTEZ. COSTA LOCALIZZATE A DD 26/2019		16.915,06		16.915,06
				16/09/2019 E TOTALE ANNO COMPETENZA 2019		121.897,01	4.795,84	117.101,17
		2021	14750	ADEGUAMENTO DEL PROGRAMMA DEGLI INTERVENTI AFFIDATI AD A.S.TER. S.P.A. CON CONTRATTO DI SERVIZIO IN ESECUZIONE DELLA DELIBERAZIONE DI GIUNTA COMUNALE N. 128 E 129 DEL 13/05/2021- INTERVENTI DI DD 275/2021		95.651,52		95.651,52
				17/11/2021 E TOTALE ANNO COMPETENZA 2021		95.651,52		95.651,52
				TOTALE CAPITOLO 75754/0/0		217.548,53	4.795,84	212.752,69
2 2 1 9	76252/0/0			*COSTRUZIONE	2800 99 803			
		2020	5371	AFFID.ALL'ARCH. MARIA CRISTINA LEONE DELL'INC. PROF. PER COLLAUDO DI ABBATTIM. BARRIERE ARCHIT. LAVORI RELATIVI ALL'INTERVENTO N. 6 PARCO DI PONENTE, NELL'AMBITO DEL PROGETTO INTEGRATO PRÀ DD 18/2019		715,60		715,60
				02/05/2019 E TOTALE ANNO COMPETENZA 2020		715,60		715,60
				TOTALE CAPITOLO 76252/0/0		715,60		715,60
2 2 1 9	76254/0/0			*MANUTENZIONE STRAORDINARIA	2800 99 805			
		2020	2212	Contratto di servizio Comune/A.S.Ter. S.p.a. impegno di spesa di euro 11.159.295,00.= quale corrispettivo in conto capitale per l'anno 2018 in esecuzione della deliberazione della DD 43/2018		332.466,07		332.466,07
				08/10/2018 E				

P.D.C.	CAPITOLO	ANNO	IMP.	DESCRIZIONE PROVVEDIMENTO	C. AN. CDR V. EC.	ASSESTATO	MANDATI	RESIDUO
				TOTALE ANNO COMPETENZA 2020		332.466,07		332.466,07
		2021	3222	INTERVENTI DI SISTEMAZ. SUPERFICIALE E PREVENZIONE DEI FENOMENI DI EROSIONE DEI TERRENI DII VILLA DURAZZO PALLAVICINI A GE PEGLI. APPROVAZ. PROGETTO ESEC. E DEI LAVORI. Q. LAVORI. DD 81/2018 12/12/2018 E		3.470,70		3.470,70
				TOTALE ANNO COMPETENZA 2021		3.470,70		3.470,70
				TOTALE CAPITOLO 76254/0/0		335.936,77		335.936,77
2 2 1 9	76354/0/0			*MANUTENZIONE STRAORDINARIA	2850 99 805			
		2017	5027	COMPENSAZIONE DI SOMME RICONOSCIUTE ALL'ASSOCIAZIONE TENNIS CLUB LE PALME OCCUPANTE DELL'IMPIANTO DI SITO IN VIA CAMPANELLA DD 91/2016 27/12/2016 E		116.734,00		116.734,00
				TOTALE ANNO COMPETENZA 2017		116.734,00		116.734,00
		2019	1940	IMPEGNO DEL CONTRIBUTO REGIONE PER INTERVENTI DI RIFACIMENTO DEL MANTO IN ERBA SINTETICA DEL CAMPO "F. PITTO" IN VIA TANINI - PROGRAMMI DI INTERVENTI STRUTTURALI URGENTI (PICO) A FAVORE DEI DD 21/2016 30/08/2016 E		6.000,00		6.000,00
				TOTALE ANNO COMPETENZA 2019		6.000,00		6.000,00
		2020	7247	ING. M. GALLI - COMPLESSO SPORTIVO MORGAVI A SAMPIERDARENA - AFFIDAMENTO DIRETTO AI SENSI DELL'ART. 36, COMMA 2 LETTERA A) D. LGS. 50/2016 E S.M. E I. INCARICO STRUTTURALE DD 14/2020 10/03/2020 E		18.226,31	17.081,04	1.145,27
		2020	7289	CASERZA MAGRO M.COMPLESSO SPORTIVO MORGAVI A SAMPIERDARENA - AFFIDAMENTO DIRETTO AI SENSI DELL'ART. 36, COMMA 2 LETTERA A) D. LGS. 50/2016 E S.M. E I. INCARICO IMPIANTI ELETTRICI		4.908,86		4.908,86

P.D.C.	CAPITOLO	ANNO	IMP.	DESCRIZIONE PROVVEDIMENTO	C. AN. CDR V. EC.	ASSESTATO	MANDATI	RESIDUO
				DD 14/2020 10/03/2020 E				
		2020	7291	ING D D. ROSSELLI COMPLESSO SPORTIVO MORGAVI A SAMPIERDARENA - AFFIDAMENTO DIRETTO AI SENSI DELL'ART. 36, COMMA 2 LETTERA A) D. LGS. 50/2016 E S.M. E I. INCARICO IMPIANTI TERMICI		1.348,74		1.348,74
				DD 14/2020 10/03/2020 E DD 53/2020 19/11/2020 E				
		2020	7293	ING A. CAVALLI - COMPLESSO SPORTIVO MORGAVI A SAMPIERDARENA - AFFIDAMENTO DIRETTO AI SENSI DELL'ART. 36, COMMA 2 LETTERA A) D. LGS. 50/2016 E S.M. E I. ANTINCENDIO		2.537,60		2.537,60
				DD 14/2020 10/03/2020 E				
				TOTALE ANNO COMPETENZA 2020		27.021,51	17.081,04	9.940,47
				TOTALE CAPITOLO 76354/0/0		149.755,51	17.081,04	132.674,47
2 2 1 9	77003/0/0			*RISTRUTTURAZIONE ED AMPLIAMENTO	3400 99 804			
		2021	2362	POR LIGURIA - ASSE 3 - MOLASSANA - INTERVENTO 7 -ADEGUAMENTO Progr. INTERV. AFFIDATI AD ASTER SPA CON CONTR. DI SERVIZIO CON D.G. 108/2017 - INTEGRAZIONE OPERE - CAPTAZIONI STRADALI RIO OLMO		5.538,59		5.538,59
				DD 28/2017 01/06/2017 E				
				TOTALE ANNO COMPETENZA 2021		5.538,59		5.538,59
				TOTALE CAPITOLO 77003/0/0		5.538,59		5.538,59
2 2 1 9	77004/0/0			*MANUTENZIONE STRAORDINARIA	3400 99 805			
		2019	1128	INCREMENTO E IMPEGNO DI SPESA DEL CORRISPETTIVO IN C/CAP - ANNO 2018 DEL CONTRATTO DI SERVIZIO ASTER SPA - LINEA STRADE		162.027,67		162.027,67
				DD 124/2018 27/12/2018 E				



P.D.C.	CAPITOLO	ANNO	IMP.	DESCRIZIONE PROVVEDIMENTO	C. AN. CDR V. EC.	ASSESTATO	MANDATI	RESIDUO
		2019	2210	CONTRATTO DI SERV IZIO COMUNE/ASTER SPA. CORRISPETTIVO PER L'ANNO 2016 IN ESECUZIONE DELLA D.G. 271/2016 - LINEA STRADE E RIVI DD 64/2016 29/11/2016 E		59.981,16		59.981,16
		2019	2535	CONTRATTO DI SERVIZIO ASTER 2014 - STRADE - COMPLETAMENTO OPERE URBANIZZ. NON REALIZZATE CONNESSE ALLA REALIZZAZIONE EDIFICI RESIDENZIALI IN VIA DI CRETO-VIA TORBIDO DD 82/2014 16/12/2014 E		169.502,71		169.502,71
		2019	2542	CONTRATTO DI SERVIZIO COMUNE/ASTER SPA. CORRISPETTIVO PER L'ANNO 2016 IN ESECUZIONE DELLA D.G. 271/2016 - LINEA STRADE E RIVI DD 64/2016 29/11/2016 E		37.517,25		37.517,25
				TOTALE ANNO COMPETENZA 2019		429.028,79		429.028,79
		2020	7980	A.S.TER S.P.A.- INTERVENTO DI COMPLETAMENTO DELLA VIABILITÀ DI VIALE BRIGATE PARTIGIANE. APPROVAZIONE PROGETTO ESECUTIVO DEL LOTTO 2 E CONTESTUALE AFFIDAMENTO ALLA SOCIETÀ IN HOUSE - SOMME DD 87/2020 09/04/2020 E DD 78/2021 15/04/2021 E		17.797,49		17.797,49
				TOTALE ANNO COMPETENZA 2020		17.797,49		17.797,49
		2021	15417	INTERVENTO DI COMPLETAMENTO DELLA VIABILITÀ DI VIALE BRIGATE PARTIGIANE. APPROVAZIONE PROGETTO ESECUTIVO DEL LOTTO 3 STRALCI I E II E CONTESTUALE AFFIDAMENTO ALLA SOCIETÀ IN HOUSE A.S.TER S.P.A. DD 300/2021 09/12/2021 E		85.010,75	47.163,68	37.847,07
				TOTALE ANNO COMPETENZA 2021		85.010,75	47.163,68	37.847,07
				TOTALE CAPITOLO 77004/0/0		531.837,03	47.163,68	484.673,35
2 2 1 9	77049/0/0			*LAVORI	3410 99			

P.D.C.	CAPITOLO	ANNO	IMP.	DESCRIZIONE PROVVEDIMENTO	C.AN. CDR V.EC.	ASSESTATO	MANDATI	RESIDUO
					810			
		2020	13557	AFFIDAMENTO IN HOUSE AD ASTER S.P.A. DEI LAVORI PER INTERVENTI RELATIVI A: - PROGRAMMA DI POTENZIAMENTO DEGLI ATTRAVERSAMENTI PEDONALI NEL TERRITORIO COMUNALE; - INTERVENTI DIVERSI DI DD 32/2020 10/12/2020 E TOTALE ANNO COMPETENZA 2020		44.548,48	17.637,66	26.910,82
				TOTALE ANNO COMPETENZA 2020		44.548,48	17.637,66	26.910,82
				TOTALE CAPITOLO 77049/0/0		44.548,48	17.637,66	26.910,82
2 2 1 9	77052/0/0			*COSTRUZIONE	3410 99 803			
		2020	3156	INTEGRAZIONE CONTRATTO DI SERVIZIO ASTER - PROGETTAZIONE E REALIZZAZIONE DEI PERCORSO CICLO PEDONALI DD 99/2012 22/10/2012 E TOTALE ANNO COMPETENZA 2020		6.898,33		6.898,33
				TOTALE ANNO COMPETENZA 2020		6.898,33		6.898,33
		2021	1243	APPROVAZIONE DEGLI SCHEMI DI CONVENZIONE DEL COMUNE DI GENOVA CON GENOVA PARCHEGGI E AMI SPA PER L'ATTUAZIONE DEL PROGRAMMA OPERATIVO DI SVILUPPO DELLA CICLABILITA' -TRASFERIMENTO A GENOVA PARCHEGGI PER DD 15/2011 25/03/2011 E TOTALE ANNO COMPETENZA 2021		16.566,48		16.566,48
				TOTALE ANNO COMPETENZA 2021		16.566,48		16.566,48
				TOTALE CAPITOLO 77052/0/0		23.464,81		23.464,81
2 2 1 9	77400/0/0			*COSTRUZIONE (COMMERCIALE)	3510 99 803			
		2021	17260	DEFINIZIONE DEI RAPPORTI ECONOMICI E CONTRATTUALI TRA IL COMUNE DI GENOVA ED ELLEBI S.S. PER IL RILASCIO ANTICIPATO DI UN'AREA SITA IN VIA VEDOVI DD 83/2021 28/12/2021 E TOTALE ANNO COMPETENZA 2021		3.891,64		3.891,64
				TOTALE ANNO COMPETENZA 2021		3.891,64		3.891,64
				TOTALE CAPITOLO 77400/0/0		3.891,64		3.891,64

P.D.C.	CAPITOLO	ANNO	IMP.	DESCRIZIONE PROVVEDIMENTO	C. AN. CDR V. EC.	ASSESTATO	MANDATI	RESIDUO
2 2 1 9	79224/0/0			*MANUTENZIONE STRAORDINARIA	4703 99 805			
		2021	1402	INCENTIVO A SENSI ART. 92 C. 5 DGLS 163/2006 SU LAVORI DI MANUT. STRAORD A CARAT. URG.SU EDIFICI E/O IMMOBILI DI C. PROP. FINALIZ. A GARANT. SICUR.MATERIA DI P.I. E IGIENE E EVITARE LIMI. CORR. SVOLG. DD 138/2014 31/10/2014 E		1.515,48		1.515,48
		2021	3679	ADEGUAMENTO PROGRAMMA INTERVENTI DEL CONTRATTO DI SERVIZIO ASTER - LINEA IMPIANTI - INTERVENTO MUNICIPIO BASSA VALBIS. PER COMPLETAMENTO PUBBL. ILLUMINAZIONE DI VIA DELLE ROCHE (EX DD 194/2019 06/11/2019 E		2.609,15	2.494,25	114,90
				TOTALE ANNO COMPETENZA 2021		4.124,63	2.494,25	1.630,38
				TOTALE CAPITOLO 79224/0/0		4.124,63	2.494,25	1.630,38
2 2 1 9	79254/0/0			*MANUTENZIONE STRAORDINARIA	4706 99 805			
		2020	2104	LAVORI DI MANUTENZIONE STRAORDINARIA SU SEDIMI STRADALI E SPAZI PUBBLICI APERTI DEL MUNICIPIO MEDIO PONENTE COMPRENSIVA DI OGNI MANUFATTO EDILE ACCORDO QUADRO TRIENNALE. FINANZIAMENTO II ANNUALITA' - DD 99/2018 11/10/2018 E		668,22		668,22
				TOTALE ANNO COMPETENZA 2020		668,22		668,22
		2021	3924	CONTRATTO DI SERVIZIO ASTER SPA- LINEA IMPIANTI- INTERVENTI DI MANUTENZIONE PRESIDI ANTINCENDIO NELL'AMBITO DEL MUNICIPIO VI MEDIO PONENTE DD 248/2020 10/11/2020 E		52.677,92	16.134,01	36.543,91
				TOTALE ANNO COMPETENZA 2021		52.677,92	16.134,01	36.543,91
				TOTALE CAPITOLO 79254/0/0		53.346,14	16.134,01	37.212,13
2 2 1 9	79274/0/0			*MANUTENZIONE STRAORDINARIA	4708			

P.D.C.	CAPITOLO	ANNO	IMP.	DESCRIZIONE PROVVEDIMENTO	C. AN. CDR V. EC.	ASSESTATO	MANDATI	RESIDUO
					99 805			
		2020	12800	CONTRATTO DI SERVIZIO ASTER-LINEA STRADE-INTERVENTI SU STRADE NEL TERRITORIO DI COMPETENZA DEL MUNICIPIO VIII MEDIO LEVANTE DD 248/2020 10/11/2020 E TOTALE ANNO COMPETENZA 2020		10.130,36		10.130,36
				TOTALE ANNO COMPETENZA 2020		10.130,36		10.130,36
				TOTALE CAPITOLO 79274/0/0		10.130,36		10.130,36
2 2 1 9	79900/0/0			*INTERVENTI STRAORDINARI IN CONTO CAPITALE	165 99 880			
		2021	5009	DECRETO MIUR N. 734/2019 PER IL FINANZIAMENTO DI INDAGINI E VERIFICHE DEI SOLAI E DEI CONTROSOFFITTI SCUOLA INFAN-ZIA FELICE CA-VALLOTTI-PRIMARIA GIL-BERTO GOVI - VIA CAVALLOTTI 10 - DD 187/2020 29/12/2020 E 29/12/2020		147,77		147,77
		2021	5015	IMPEGNO DEI FONDI DI CUI AL DECRETO MIUR N.734/2019SCUOLA INFAN-ZIA VIII MARZO-PRIMARIA VIA TEGLIA-SEC.- VIA TEGLIA 2B, 2C - INTERVENTO N. 3 DD 187/2020 29/12/2020 E 29/12/2020		149,30		149,30
		2021	5016	DECRETO MIUR N. 734/2019 PER IL FINANZIAMENTO DI INDAGINI E VERIFICHE DEI SOLAI E DEI CONTROSOFFITTI SCUOLA PRIM.ELSA MORANTE V.UNNEO 232- INTERVENTO 56 DD 187/2020 29/12/2020 E 29/12/2020		3.472,12	3.338,58	133,54
		2021	5019	DECRETO MIUR N. 734/2019 PER IL FINANZIAMENTO DI INDAGINI E VERIFICHE DEI SOLAI E DEI CONTROSOFFITTI SCUOLA INFANZIA VIA BOLOGNA - PRIMARIA ADELAIDE MAMELI - VIA BOLOGNA 86 - INTERVENTO N. 4 DD 187/2020 29/12/2020 E 29/12/2020		3.321,82	3.194,06	127,76
		2021	5026	DECRETO MIUR N.734/2019 PER IL FINANZIAMENTO DI INDAGINI E VERIFICHE DEI SOLAI E DEI CONTROSOFFITTI SCUOLA		140,25		140,25

P.D.C.	CAPITOLO	ANNO	IMP.	DESCRIZIONE PROVVEDIMENTO	C. AN. CDR V. EC.	ASSESTATO	MANDATI	RESIDUO
				INFAN-ZIA XXV APRI-LE-PRIMARIA XXV APRILE-SEC. I° BORZO-LI -VIA MUSCOLA 23 - DD 187/2020 29/12/2020 E 29/12/2020				
2021	5027			DECRETO MIUR N. 734/2019 PER IL FINANZIAMENTO DI INDAGINI E VERIFICHE DEI SOLAI E DEI CONTROSOFFITTI I SCUOLA INFANZIA NUOVA CANTINA PRIM. A.MORO SEC.1 V.MARTIRI DEL TURCHINO 99 - INTERVENTO 53 DD 187/2020		140,23		140,23
2021	5028			DECRETO MIUR N.743/2019 INDAGINI E VERIFICHE SOLAI E CONTROSOFFITTI SCUOLA PRIMA-RIA FERDINAN-DO TAVIANI - SEC. I° SAM-PIERDARENA - CORSO MARTINETTI 77 - INTERVENTO N. 7 DD 187/2020 29/12/2020 E 29/12/2020		166,26		166,26
2021	5029			DECRETO MIUR N.734/2019 INDAGINI E VERIFICHE SOLAI E CONTROSOFFITTI SCUOLA SM VOLTRI II - PRIMARIA ENRI-CO ALBERTO D'ALBERTIS - VIA BUFFA 36 - INTERVENTO N. 8 DD 187/2020 29/12/2020 E 29/12/2020		3.678,09	3.536,62	141,47
2021	5033			SCUOLA PRIMARIA HANS CHRISTIAN ANDERSEN - SEC. I° EX LUCARNO - VIA MOGADISCIO 67 - INTERVENTO N. 12 DD 187/2020 29/12/2020 E 29/12/2020		140,26		140,26
2021	5035			DECRETO MIUR 734/2019 INDEGINI E VERIFICHE SOLAI E CONTROSOFFITTI SCUOLA PRIMARIA CARLO PALLI - SEC. I°QUARTO - VIA VECCHI 11 - INTERVENTO N. 13 DD 187/2020 29/12/2020 E 29/12/2020		167,66		167,66
2021	5039			DECRETO MIUR N.734/2019 INDAGINI E VERIFICHE SOLAI E CONTROSOFFITTI SCUOLA SEC. I° RIZZO-ALESSI, PIAZZA BONAVINO 4 - INTERVENTO N. 14 DD 187/2020 29/12/2020 E 29/12/2020		4.034,38	3.879,21	155,17
2021	5042			DECRETO MIUR N. 734/2019 PER IL FINANZIAMENTO DI INDAGINI E VERIFICHE DEI SOLAI E DEI CONTROSOFFITTI I SCUOLA INF.		163,86		163,86

P.D.C.	CAPITOLO	ANNO	IMP.	DESCRIZIONE PROVVEDIMENTO	C. AN. CDR V. EC.	ASSESTATO	MANDATI	RESIDUO
				MARY POPPINS- PRIM. ANNA FRANK PZZALE VALERY 9 - INTERVENTO 15 DD 187/2020 29/12/2020 E 29/12/2020				
2021	5043			DECRETO MIUR N. 734/2019 PER IL FINANZIAMENTO DI INDAGINI E VERIFICHE DEI SOLAI E DEI CONTROSOFFITTI I SCUOLAINFANZIA MONTEGRAPPA SEC.1 NINO BIXIO SAN MARINO 219-221- INTERVENTO 50 DD 187/2020		3.472,19	3.338,64	133,55
2021	5044			DECRETO MIUR N.734/2019 INDAGINI E VERIFICHE SOLAI E CONTROSOFFITTI SCUOLA INFANZIA VIA AMBROGIO SPINOLA - PRIMARIA AMBROGIO SPINOLA - VIA SPINOLA 4 - INTERVENTO N. 16 DD 187/2020 29/12/2020 E 29/12/2020		3.678,09	3.536,62	141,47
2021	5048			DECRETO MIUR N. 734/2019 PER IL FINANZIAMENTO DI INDAGINI E VERIFICHE DEI SOLAI E DEI CONTROSOFFITTI I SCUOLA INFANZIA CA'DI VENTURA PRIM. SANTULLO SEC.1 EX SUCC.D'AZEGLIO V.S.FELICE 19- E DD 187/2020 29/12/2020 E 29/12/2020		168,51		168,51
2021	5049			DECRETO MIUR N. 734/2019 PER IL FINANZIAMENTO DI INDAGINI E VERIFICHE DEI SOLAI E DEI CONTROSOFFITTI I SCUOLA INF. PZZA SANTA MARIA V.LATA - PRIM. GUGLIELMO EMBRIACO PZZA S. MARIA V.LATA 12 - DD 187/2020 29/12/2020 E 29/12/2020		3.471,46	3.337,94	133,52
2021	5053			DECRETO MIUR N. 734/2019 PER IL FINANZIAMENTO DI INDAGINI E VERIFICHE DEI SOLAI E DEI CONTROSOFFITTI I SCUOLA INF. VLE MODUGNO - PRIM. ADA NEGRI VLE MODUGNO 20 - INTERVENTO 47 DD 187/2020 29/12/2020 E 29/12/2020		3.471,43	3.337,92	133,51
2021	5056			DECRETO MIUR N. 734/2019 PER IL FINANZIAMENTO DI INDAGINI E VERIFICHE DEI SOLAI E DEI CONTROSOFFITTI I SCUOLA INFANZIA V. ANGELO SCRIBANTI - V. SCRIBANTI 2 - INTEVENTO 46 DD 187/2020		3.678,09	3.536,62	141,47

P.D.C.	CAPITOLO	ANNO	IMP.	DESCRIZIONE PROVVEDIMENTO	C. AN. CDR V. EC.	ASSESTATO	MANDATI	RESIDUO
				29/12/2020 E 29/12/2020				
		2021	5063	DECRETO MIUR N. 734/2019 PER IL FINANZIAMENTO DI INDAGINI E VERIFICHE DEI SOLAI E DEI CONTROSOFFITTI I SCUOLA INFANZIA V. ANGELO SCRIBANTI - V. SCRIBANTI 2 - INTEVENTO 44 DD 187/2020		140,26		140,26
				29/12/2020 E 29/12/2020				
		2021	5066	DECRETO MIUR 734/2019 INDAGINI E VERIFICHE CONTROSOFFITTI E SOLAI SCUOLA PRIMARIA GIUSEPPE MAZZINI - SEC. I° EX LUCARNO - VIA LODI 4 E INFANZIA GABBIANO - VIA LODI 4 - INTERVENTO N. 24 DD 187/2020		140,24		140,24
				29/12/2020 E 29/12/2020				
		2021	5069	DECRETO MIUR N.734/2019 INDAGINI E VERIFICHE SOLAI E CONTROSOFFITTI SCUOLA PRIMARIA THOUAR - VIA AIRAGHI 9 E INFANZIA EMMA VALLE - SALITA LORENZO CAPPELLONI 1 - INTERVENTO N. 25 DD 187/2020		3.678,09	3.536,62	141,47
				29/12/2020 E 29/12/2020				
		2021	5071	DECRETO MIUR N. 734/2019 PER IL FINANZIAMENTO DI INDAGINI E VERIFICHE DEI SOLAI E DEI CONTROSOFFITTI I SCUOLA PRIMARIA VOLTRI VIA CALAMANDREI 578 - INTEVENTO 43 DD 187/2020		4.034,48	3.879,31	155,17
				29/12/2020 E 29/12/2020				
		2021	5072	DECRETO MIUR N. 734/2019 PER IL FINANZIAMENTO DI INDAGINI E VERIFICHE DEI SOLAI E DEI CONTROSOFFITTI I SCUOLA INF. V. BRANEGA - PRIM. EVASIO MONTANELLA V. BRANEGA 100 - INTERVENTO 42 DD 187/2020		162,05		162,05
				29/12/2020 E 29/12/2020				
		2021	5076	DECRETO MIUR N 734/2019 INDAGINI E VERIFICHE SOALI E CONTROSOFFITTI SCUOLA SEC. I° CLELIA DURAZZO - VIA CASOTTI 11 - INTERVENTO N. 27 DD 187/2020		164,62		164,62
				29/12/2020 E 29/12/2020				
		2021	5079	DECRETO MIUR N.734/2019 SCUOLA SEC. I° DON ANGELO ORENGO - VIA CONI ZUGNA 2 - INTERVENTO N. 28		166,74		166,74

P.D.C.	CAPITOLO	ANNO	IMP.	DESCRIZIONE PROVVEDIMENTO	C. AN. CDR V. EC.	ASSESTATO	MANDATI	RESIDUO
				DD 187/2020 29/12/2020 E 29/12/2020				
2021	5081			DECRETO MIUR 734/2019 INDAGINI E VERIFICHE CONTROSOFFITTI E SOLAI SCUOLA PRIMARIA DUCA DEGLI ABRUZZI - SEC. I° LAGACCIO - VIA CENTURIONE 19 - INTERVENTO N. 29 DD 187/2020		3.678,09	3.536,62	141,47
2021	5084			DECRETO MIUR 734/2019 INDAGINI E VERIFICHE CONTROSOFFITTI E SOLAI SCUOLA PRIMARIA GIOVANNI DANELO SAL. DELLA CONCEZIONE 2 - INTERVENTO N. 30 DD 187/2020		3.678,07	3.536,61	141,46
2021	5086			DECRETO MIUR N.734/2019 INDAGIN E VERIFICHE SOLAI E CONTROSOFFITTI SCUOLA INFANZIA SAN PAOLO-PRIMARIA SAN PAOLO - SEC. I CASTELLETTO - VIA CABRINI 2 - INTERVENTO N. 31 DD 187/2020		3.678,09	3.536,62	141,47
2021	5089			DECRETO MIUR N.734/2010 INDAGINI E VERIFICHE SOLAI E CONTROSOFFITTI SCUOLA INFANZIA NICOLÒ BACIGALUPO - PRIMARIA ANTONIO CANTORE - VIA RETI 23 E INFANZIA FIRPO - VIA DANTE GAETANO STORACE 2 - DD 187/2020		3.637,17	3.461,13	176,04
2021	5091			DECRETO MIUR N. 734/2019 PER IL FINANZIAMENTO DI INDAGINI E VERIFICHE DEI SOLAI E DEI CONTROSOFFITTI I SCUOLA INF. V. BOTTINI - PRIM. A. GIUSTINIANI V. BOTTINI 43 - INTERVENTO 40 DD 187/2020		3.471,35	3.337,84	133,51
2021	5094			DECRETO MIUR N. 734/2019 PER IL FINANZIAMENTO DI INDAGINI E VERIFICHE DEI SOLAI E DEI CONTROSOFFITTI I SCUOLA SEC. 1 CLELIA DURAZZO V. A. ROMANA DI QUINTO 63 - INTERVENTO 39 DD 187/2020		140,23		140,23
2021	5096			DECRETO MIUR N.734/2019 INDAGINI E VERIFICHE SOLAI E CONTROSOFFITTI SCUOLA INFANZIA VIA GIULIA DE VINCENZI-PRIMARIA		4.034,48	3.879,31	155,17



P.D.C.	CAPITOLO	ANNO	IMP.	DESCRIZIONE PROVVEDIMENTO	C. AN. CDR V. EC.	ASSESTATO	MANDATI	RESIDUO
				SAN GOTTARDO - VIA DE VINCENZI 28 - INTERVENTO N. 34 DD 187/2020 29/12/2020 E 29/12/2020				
		2021	5099	DECRETO MIUR N. 734/2019 PER IL FINANZIAMENTO DI INDAGINI E VERIFICHE DEI SOLAI E DEI CONTROSOFFITTI I SCUOLA PRIM. GIANNI RODARI . PZZA DI VITTORIO 6 - INTERVENTO 37 DD 187/2020		163,69		163,69
		2021	5100	DECRETO MIUR N. 734/2019 PER IL FINANZIAMENTO DI INDAGINI E VERIFICHE DEI SOLAI E DEI CONTROSOFFITTI I SCUOLA PRIM. MARIO JESSIE V. APPARIZIONE 16 - INTERVENTO 36 DD 187/2020 29/12/2020 E 29/12/2020		140,23		140,23
		2021	7430	AFFIDAMENTO AD ASTER SPA (SOC. IN HOUSE) DEL SERVIZIO PROG.NE DEF. ED ESEC. X INTERVENTI DI MESSA IN SICUREZZA DEL TERRITORIO A RISCHIO IDROGEOLOGICO DEL TRATTO TERMINALE TORRENRE SECCA (DENTINO). DD 44/2021 31/03/2021 E		260.379,59	38.685,19	221.694,40
		2021	7454	AFFIDAMENTO AD ASTER SPA (SOCIETA' IN HOUSE) DEL SERVIZIO DI PROGETTAZIONE DEFINITIVA ED ESECUTIVA X INTERVENTI DI MESSA IN SICUREZZA DEL TERRITORIO A RISCHIO IDROGEOLOGICO - ADEGUAMENTO RIO GM 45/2021 31/03/2021 E		203.674,22	57.920,22	145.754,00
				TOTALE ANNO COMPETENZA 2021		528.823,46	156.345,68	372.477,78
				TOTALE CAPITOLO 79900/0/0		528.823,46	156.345,68	372.477,78
2 2 3 2	70062/0/0			*PON-METRO INVESTIMENTI PROGETTO	162 99 809			
		2021	1459	PON METRO 2014-2020 - ASSE 1 - AFF. IN HOUSE ALLA SOC. LIGURIA DIGITALE S.P.A., DI CONTRATTO DI AFFIDAMENTO PER LA REALIZZAZIONE DEGLI INTERVENTI GE GE 1.1.1.m DD 44/2018		13.038,40		13.038,40

P.D.C.	CAPITOLO	ANNO	IMP.	DESCRIZIONE PROVVEDIMENTO	C. AN. CDR V. EC.	ASSESTATO	MANDATI	RESIDUO
				28/05/2018 E TOTALE ANNO COMPETENZA 2021		13.038,40		13.038,40
				TOTALE CAPITOLO 70062/0/0		13.038,40		13.038,40
2 2 3 2	70063/0/0			*PON-METRO INVESTIMENTI PROGETTO	95 99 809			
		2020	91	PON METRO 2014-2020 - ASSE 1 - AFF. IN HOUSE ALLA SOC. LIGURIA DIGITALE S.P.A., DI CONTRATTO DI AFFIDAMENTO PER LA REALIZZAZIONE DEGLI INTERVENTI GE 1.1.1.g DD 44/2018 28/05/2018 E TOTALE ANNO COMPETENZA 2020		13.846,66		13.846,66
				TOTALE ANNO COMPETENZA 2020		13.846,66		13.846,66
				TOTALE CAPITOLO 70063/0/0		13.846,66		13.846,66
2 2 3 2	70158/0/0			*ACQUISTO SOFTWARE	95 99 809			
		2021	5340	ASSEGNAZIONE ALLA SOCIETÀ "APKAPPA DEI SERVIZI DI REALIZZAZIONE DEL NUOVO PORTALE SERVIZI DEMOGRAFICI, PER I SERVIZI ON LINE AI CITTADINI ED INTEGRAZIONE CON IL SISTEMA INFORMATIVO HYPERVIC. DD 91/2020 09/12/2020 E TOTALE ANNO COMPETENZA 2021		19.520,00		19.520,00
				TOTALE ANNO COMPETENZA 2021		19.520,00		19.520,00
				TOTALE CAPITOLO 70158/0/0		19.520,00		19.520,00
2 2 3 5	73405/0/0			*PROGETTAZIONI, RILIEVI, CONSULENZE E VARIE	1500 99 806			
		2021	3004	I Musei della Cultura Materiale: il Museo di Archeologia Ligure nell'ambito del distretto culturale del Ponente (P.O.R. F.E.S.R. Liguria 2007-2013, Asse 4): Affidamento dell'incarico all'ing. Andrea DD 53/2015 09/11/2015 E TOTALE ANNO COMPETENZA 2021		1.882,42		1.882,42
				TOTALE ANNO COMPETENZA 2021		1.882,42		1.882,42
				TOTALE CAPITOLO 73405/0/0		1.882,42		1.882,42

P.D.C.	CAPITOLO	ANNO	IMP.	DESCRIZIONE PROVVEDIMENTO	C.AN. CDR V.EC.	ASSESTATO	MANDATI	RESIDUO
2 2 3 5	7555/0/0			*PROGETTAZIONI, RILIEVI, CONSULENZE E VARIE	2540 99 806			
		2018	4128	CONFERIMENTO INCARICO AL GEOM. MAURIZIO CIANCIO PER ATTIVITA' TECNICHE FUNZIONALI ALLA RICONVERSIONE EX STABILIMENTO ITALCEMENTI IN VIA PONTE CARREGA 4 DD 63/2017 08/11/2017 E		14.312,07		14.312,07
				TOTALE ANNO COMPETENZA 2018		14.312,07		14.312,07
				TOTALE CAPITOLO 7555/0/0		14.312,07		14.312,07
2 2 3 5	77055/0/0			*PROGETTAZIONI, RILIEVI, CONSULENZE E VARIE	3410 99 806			
		2021	2783	APPROVAZIONE DEGLI SCHEMI DI CONVENZIONE DEL COMUNE DI GENOVA CON GENOVA PARCHEGGI E AMI SPA PER L'ATTUAZIONE DEL PROGRAMMA OPERATIVO DI SVILUPPO DELLA CICLABILITA' -TRASFERIMENTO A GENOVA PARCHEGGI PER DD 15/2011 25/03/2011 E		3.697,52		3.697,52
				TOTALE ANNO COMPETENZA 2021		3.697,52		3.697,52
				TOTALE CAPITOLO 77055/0/0		3.697,52		3.697,52
2 3 1 2	73441/0/0			*CONTRIBUTI AGLI INVESTIMENTI A FOND E ISTIT LIRICHE E TEATRI STABILI	1540 99 807			
		2020	180	FONDO STRATEGICO REGIONALE ART. 4 L.R. 34/16- INTERVENTO PER LA RISTRUTTURAZIONE DEL TEATRINO DI PALAZZO DUCALE-TRASFERIMENTO FONDI A PALAZZO DUCALE FONDAZIONE PER LA CULTURA DD 246/2018 07/12/2018 E		25.000,00		25.000,00
				TOTALE ANNO COMPETENZA 2020		25.000,00		25.000,00
				TOTALE CAPITOLO 73441/0/0		25.000,00		25.000,00
2 3 2 1	74006/0/0			*CONTRIBUTI AGLI INVESTIMENTI A FAMIGLIE	2220 99 807			

P.D.C.	CAPITOLO	ANNO	IMP.	DESCRIZIONE PROVVEDIMENTO	C. AN. CDR V. EC.	ASSESTATO	MANDATI	RESIDUO
		2021	17310	APPROVAZIONE DEL COLLAUDO TECNICO-AMMINISTRATIVO RELATIVO ALL'ACCORDO DI PROGRAMMA SOTTOSCRITTO IL 16 FEBBRAIO 2006 PER L'ATTUAZIONE DI INTERVENTI DI EDILIZIA RESIDENZIALE DD 181/2021 29/12/2021 E		31.235,32		31.235,32
		2021	17333	APPROVAZIONE DEL COLLAUDO TECNICO-AMMINISTRATIVO RELATIVO ALL'ACCORDO DI PROGRAMMA SOTTOSCRITTO IL 16 FEBBRAIO 2006 PER L'ATTUAZIONE DI INTERVENTI DI EDILIZIA RESIDENZIALE DD 181/2021 29/12/2021 E		6.124,21		6.124,21
				TOTALE ANNO COMPETENZA 2021		37.359,53		37.359,53
				TOTALE CAPITOLO 74006/0/0		37.359,53		37.359,53
2 3 2 1	75036/0/0			*CONTRIBUTI STRAORDINARI A PRIVATI (A STRALCIO)	2100 99 807			
		2021	17312	APPROVAZIONE DEL COLLAUDO TECNICO-AMMINISTRATIVO RELATIVO ALL'ACCORDO DI PROGRAMMA SOTTOSCRITTO IL 16 FEBBRAIO 2006 PER L'ATTUAZIONE DI INTERVENTI DI EDILIZIA RESIDENZIALE DD 181/2021 29/12/2021 E		131.980,74		131.980,74
		2021	17326	APPROVAZIONE DEL COLLAUDO TECNICO-AMMINISTRATIVO RELATIVO ALL'ACCORDO DI PROGRAMMA SOTTOSCRITTO IL 16 FEBBRAIO 2006 PER L'ATTUAZIONE DI INTERVENTI DI EDILIZIA RESIDENZIALE DD 181/2021 29/12/2021 E		2.157,66		2.157,66
		2021	17330	APPROVAZIONE DEL COLLAUDO TECNICO-AMMINISTRATIVO RELATIVO ALL'ACCORDO DI PROGRAMMA SOTTOSCRITTO IL 16 FEBBRAIO 2006 PER L'ATTUAZIONE DI INTERVENTI DI EDILIZIA RESIDENZIALE DD 181/2021 29/12/2021 E		2.804,97	2.804,96	0,01
				TOTALE ANNO COMPETENZA 2021		136.943,37	2.804,96	134.138,41
				TOTALE CAPITOLO 75036/0/0		136.943,37	2.804,96	134.138,41

P.D.C.	CAPITOLO	ANNO	IMP.	DESCRIZIONE PROVVEDIMENTO	C. AN. CDR V. EC.	ASSESTATO	MANDATI	RESIDUO
2 3 2 1	76390/0/0			*CONTRIBUTI STRAORDINARI A PRIVATI	2850 99 807			
		2020	14375	IMPE PER SIST.IONE CAMPI: LIGORNA, FM BOERO, SANGUINETTI, STRINATI, BACICCIA, CERAVOLO, RICOMPRESI NELL'ACCORDO DI PROGR. TRA REGIONE, COMUNE, FIGC, LEGA NAZ. DIL REG. LIG. MAN. STRAO. E MESSA IN SIC. - DD 60/2019 16/12/2019 E TOTALE ANNO COMPETENZA 2020		1.057,19		1.057,19
				TOTALE ANNO COMPETENZA 2020		1.057,19		1.057,19
				TOTALE CAPITOLO 76390/0/0		1.057,19		1.057,19
2 3 3 3	70529/0/0			*CONTRIBUTI AGLI INVESTIMENTI A IMPRESE	322 99 807			
		2020	2678	PRESA D'ATTO DECRETO DIRETTORIALE 39/2010 REGIONE LIGURIA CON IL QUALE SONO STATE IMPEGNATE E TRASFERITE RISORSE FINANZIARIE MESSE A DISPOSIZIONE NEL COMUNE DI GENOVA DI CUI AL BANDO REGIONALE EX DGR 848/2009. DD 32/2010 24/02/2010 E TOTALE ANNO COMPETENZA 2020		5.000,00		5.000,00
				TOTALE ANNO COMPETENZA 2020		5.000,00		5.000,00
				TOTALE CAPITOLO 70529/0/0		5.000,00		5.000,00
				TOTALE TITOLO 2		14.735.526,76	9.576.257,37	5.159.269,39
7 1 2 1	95008/1/0			*RITENUTE ERARIALI - PERSONALE DIPENDENTE E ASSIMILATO	9500 1196 5			
		2021	1111	RITENUTE ERARIALI - I.R.P.E.F. LS 917/1987 22/12/1987 E TOTALE ANNO COMPETENZA 2021		2.443.941,65	2.443.717,14	224,51
				TOTALE ANNO COMPETENZA 2021		2.443.941,65	2.443.717,14	224,51
				TOTALE CAPITOLO 95008/1/0		2.443.941,65	2.443.717,14	224,51
7 1 299	95003/10/0			*ALTRE RITENUTE AL PERSONALE PER CONTO TERZI - RUOLI DIVERSI MANDATI NON RISCOSSI	9500 1196 5			
		2018	3399	RITENUTE A CARICO DEL PERSONALE - MANDATI		718,92		718,92

P.D.C.	CAPITOLO	ANNO	IMP.	DESCRIZIONE PROVVEDIMENTO	C. AN. CDR V. EC.	ASSESTATO	MANDATI	RESIDUO
				NON RISCOSSI LS 698/1984 06/06/1984 E TOTALE ANNO COMPETENZA 2018		718,92		718,92
		2019	1645	RITENUTE A CARICO DEL PERSONALE - MANDATI NON RISCOSSI LS 698/1984 06/06/1984 E TOTALE ANNO COMPETENZA 2019		1.370,74		1.370,74
		2020	1360	RUOLI DIVERSI MANDATI NON RISCOSSI LS 698/1984 06/06/1984 E TOTALE ANNO COMPETENZA 2020		3.610,42		3.610,42
		2021	1108	RUOLI DIVERSI MANDATI NON RISCOSSI PS 698/1984 06/06/1984 E TOTALE ANNO COMPETENZA 2021		11.254,92	4.201,35	7.053,57
				TOTALE CAPITOLO 95003/10/0		16.955,00	4.201,35	12.753,65
7 199 1	95005/73/0			*SPESE PER SERVIZI C/TERZI - USCITE A SEGUITO DI SPESE NON ANDATE A BUON FINE O MANDATI INESITATI	9500 1201 5			
		2016	8481	INTROITO SOMME RELATIVE A MANDATI NON ANDATI IN ESITO ANNI 2015 E 2016: VEDI RIFERIMENTI. DD 189/2016 20/12/2016 E TOTALE ANNO COMPETENZA 2016		933,04		933,04
		2017	6798	INTROITO SOMME RELATIVE A MANDATI NON ANDATI IN ESITO (VEDI ELENCO MANDATI NEI RIFERIMENTI) ANNO 2016. DC 48/2017 02/05/2017 E TOTALE ANNO COMPETENZA 2017		1.999,17		1.999,17
				TOTALE CAPITOLO 95005/73/0		2.932,21		2.932,21
7 2 1 1	95005/72/0			*SPESE PER SERVIZI PER C/TERZI - ACQUISTO DI BENI PER CONTO DI TERZI (IAT)	9500 1420 5			

P.D.C.	CAPITOLO	ANNO	IMP.	DESCRIZIONE PROVVEDIMENTO	C. AN. CDR V. EC.	ASSESTATO	MANDATI	RESIDUO
		2020	1554	VENDITA PUBBLICAZIONI DI INTERESSE TURISTICO DD 18/2010 26/05/2010 E		6,47		6,47
		2020	1555	VENDITA GADGETS GENOVA MORE THAN THIS C/O IAT DD 18/2010 26/05/2010 E TOTALE ANNO COMPETENZA 2020		13,45		13,45
		2021	1712	VENDITA GADGETS GENOVA MORE THAN THIS C/O IAT DD 18/2010 26/05/2010 E TOTALE ANNO COMPETENZA 2021		24,23		24,23
				TOTALE CAPITOLO 95005/72/0		44,15		44,15
7 2 1 2	95005/49/0			*SPESE PER SERVIZI PER C/TERZI - ACQUISTI DI SERVIZI PER CONTO DI TERZI - CIVICI MUSEI	9500 1368 5			
		2006	829	REALIZZAZIONE E GESTIONE DELLA MUSEUM CARD, BIGLIETTO UNICO DI INGRESSO AI MUSEI GENOVESI, DISCIPLINA DEGLI INTROITI - ESERCIZIO 2006 DD 62/2003 15/09/2003 E TOTALE ANNO COMPETENZA 2006		10.995,80		10.995,80
		2007	1397	REALIZZAZIONE E GESTIONE DELLA MUSEUM CARD, BIGLIETTO UNICO DI INGRESSO AI MUSEI GENOVESI, DISCIPLINA DEGLI INTROITI - ESERCIZIO 2007 DG 1289/2005 23/12/2005 E TOTALE ANNO COMPETENZA 2007		2.725,26		2.725,26
		2008	4729	REALIZZAZIONE E GESTIONE DELLA MUSEUM CARD, BIGLIETTO UNICO DI INGRESSO AI MUSEI GENOVESI, DISCIPLINA DEGLI INTROITI - ESERCIZIO 2008 DG 1289/2005 23/12/2005 E DD 62/2003 15/09/2003 E		8.395,30		8.395,30

P.D.C.	CAPITOLO	ANNO	IMP.	DESCRIZIONE PROVVEDIMENTO	C. AN. CDR V. EC.	ASSESTATO	MANDATI	RESIDUO
				TOTALE ANNO COMPETENZA 2008		8.395,30		8.395,30
2009	1773			REALIZZAZIONE E GESTIONE DELLA MUSEUM CARD, BIGLIETTO UNICO DI INGRESSO AI MUSEI GENOVESI, DISCIPLINA DEGLI INTROITI - ESERCIZIO 2009 - DD 62/2003 15/09/2003 E TOTALE ANNO COMPETENZA 2009		30.816,89		30.816,89
2010	1175			REALIZZAZIONE E GESTIONE DELLA MUSEUM CARD, BIGLIETTO UNICO DI INGRESSO AI MUSEI GENOVESI, DISCIPLINA DEGLI INTROITI - ESERCIZIO 2010 - SOTTOSERVIZIO DG 1289/2005 23/12/2005 E TOTALE ANNO COMPETENZA 2010		28.606,96		28.606,96
2011	905			VENDITA CARD MUSEI QUOTA DA RIPARTIRE - ESERCIZIO 2011 DG 1289/2005 23/12/2005 E TOTALE ANNO COMPETENZA 2011		28.038,80		28.038,80
2012	2171			QUOTA 10% SPETTANTE AL SISTEMA MUSEO PER LA VENDITA DI BIGLIETTI PRESSO IL MUSEO DI STRADA NUOVA DD 16/2010 19/02/2010 E		132,87		132,87
2012	5883			VENDITA CARD MUSEI QUOTA DA RIPARTIRE - ESERCIZIO 2012. DG 1289/2005 23/12/2005 E TOTALE ANNO COMPETENZA 2012		20.840,80		20.840,80
2013	3756			QUOTA 10% SPETTANTE AL SISTEMA MUSEO PER LA VENDITA DI BIGLIETTI PRESSO IL MUSEO DI STRADA NUOVA. DD 16/2010 19/02/2010 E		374,60		374,60
2013	3757			VENDITA CARD MUSEI QUOTA DA RIPARTIRE - ESERCIZIO 2013 DC 81./2012 27/11/2012 E TOTALE ANNO COMPETENZA 2013		31.812,10		31.812,10
						32.186,70		32.186,70



P.D.C.	CAPITOLO	ANNO	IMP.	DESCRIZIONE PROVVEDIMENTO	C. AN. CDR V. EC.	ASSESTATO	MANDATI	RESIDUO
		2014	3181	QUOTA 10% SPETTANTE AL SISTEMA MUSEO PER LA VENDITA DI BIGLIETTI PRESSO IL MUSEO DI STRADA NUOVA. - ESERCIZIO 2014 DD 16/2010 19/02/2010 E		396,40		396,40
		2014	7361	VENDITA CARD MUSEI QUOTA DA RIPARTIRE. DC 77/2013 26/11/2013 I TOTALE ANNO COMPETENZA 2014		49.526,32		49.526,32
		2015	2665	QUOTA 10% SPETTANTE AL SISTEMA MUSEO PER LA VENDITA DI BIGLIETTI PRESSO IL MUSEO DI STRADA NUOVA. - ESERCIZIO 2015 DD 16/2010 19/02/2010 E		1.197,50		1.197,50
		2015	4048	VENDITA CARD MUSEI QUOTA DA RIPARTIRE (SOTTOCONTO 235). DC 53/2014 25/11/2014 I TOTALE ANNO COMPETENZA 2015		41.729,72		41.729,72
		2016	3844	QUOTA 10% SPETTANTE AL SISTEMA MUSEO PER LA VENDITA DI BIGLIETTI PRESSO IL MUSEO DI STRADA NUOVA. - ESERCIZIO 2016 DD 16/2010 19/02/2010 E		989,40		989,40
		2016	9547	VENDITA CARD MUSEI QUOTA DA RIPARTIRE. DD 189/2016 20/12/2016 E TOTALE ANNO COMPETENZA 2016		47.572,62		47.572,62
		2017	8443	VENDITA CARD MUSEI QUOTA DA RIPARTIRE. DC 48/2017 02/05/2017 E TOTALE ANNO COMPETENZA 2017		55.153,42		55.153,42
		2018	8321	VENDITA CATALOGHI - QUOTA SPETTANTE ALL'EDITORE - EDIZIONE ARTEBAMBINI SNC - ESERCIZIO 2018 DD 24/2011 12/07/2011 E		42,90		42,90
		2018	8614	VENDITA CARD MUSEI QUOTA DA RIPARTIRE. DC 15/2018 01/03/2018 E		71.188,31		71.188,31

P.D.C.	CAPITOLO	ANNO	IMP.	DESCRIZIONE PROVVEDIMENTO	C. AN. CDR V. EC.	ASSESTATO	MANDATI	RESIDUO
				TOTALE ANNO COMPETENZA 2018		71.231,21		71.231,21
2019	4356			C/VENDITA GUIDE ALLA VISITA DEI CIVICI MUSEI DELLA SILVANA EDITORIALE SPA - QUOTA EDITORE DD 29/2018 24/04/2018 E		144,00		144,00
2019	6917			AUTORIZZAZIONE ALLA VENDITA DELLE GUIDE ALLA VISITA DEL MUSEO DEL RISORGIMENTO-ISTITUTO MAZZINIANO E DEL MUSEO DI ARTE ORIENTALE 2E. CHIOSSONE2 DD 23/2019 29/03/2019 E		819,00		819,00
2019	7708			C/VENDITA CATALOGHI ARTEBAMBINI SNC - QUOTA SPETTANTE ALL'EDITORE DD 24/2011 31/03/2011 E		10,73		10,73
2019	9842			VENDITA CARD MUSEI QUOTA DA RIPARTIRE DD 116/2019 09/12/2019 E		50.036,60	600,00	49.436,60
				TOTALE ANNO COMPETENZA 2019		51.010,33	600,00	50.410,33
2020	11154			RIMBORSO SPESE PER SERVIZI C/TERZI - RIMBORSI PER ACQUISTI SERVIZI PER C/ TERZI - CIVICI MUSEI - CARD MUSEI QUOTA DA RIPARTIRE DC 11/2020 26/02/2020 I		7.757,82	4.843,80	2.914,02
2020	11786			C/VENDITA GUIDE ALLA VISITA DEI CIVICI MUSEI DELLA SILVANA EDITORIALE SPA - QUOTA EDITORE DC 11/2020 26/02/2020 I		270,00		270,00
2020	11788			RIMBORSO SPESE PER SERVIZI C/TERZI - RIMBORSI PER ACQUISTI SERVIZI PER C/DI TERZI - CIVICI MUSEI - CARD - QUOTA AMT DC 11/2020 26/02/2020 I		83,07		83,07
				TOTALE ANNO COMPETENZA 2020		8.110,89	4.843,80	3.267,09
2021	10317			VENDITA CITY CARD - CIVICI MUSEI - QUOTA DA RIPARTIRE DD 18/2010 26/05/2010 E		3.850,92	2.554,80	1.296,12
2021	10318			RIMBORSO SPESE PER SERVIZI C/TERZI -		11.667,00	6.084,00	5.583,00

P.D.C.	CAPITOLO	ANNO	IMP.	DESCRIZIONE PROVVEDIMENTO	C. AN. CDR V. EC.	ASSESTATO	MANDATI	RESIDUO
				RIMBORSI PER ACQUISTI - SERVIZI PER C/TERZI - CIVICI MUSEI - CARD MUSEI - QUOTA DA RIPARTIRE DG 1289/2005 23/12/2005 E		300,00		300,00
		2021	10319	RIMBORSO SPESE PER SERVIZI C/TERZI - RIMBORSI PER ACQUISTI SERVIZI PER C/TERZI - CIVICI MUSEI - C/VENDITA GUIDE ALLA VISITA DEI CIVICI MUSEI SILVANA EDITORIALE S.P.A. - QUOTA SPETTANTE ALL'EDITORE DD 29/2018 24/04/2018 E		3.630,00		3.630,00
		2021	10601	RIMBORSO SPESE PER SERVIZI C/TERZI - RIMBORSI PER ACQUISTI SERVIZI PER C/TERZI - CIVICI MUSEI - CARD - QUOTA AMT DD 18/2010 26/05/2010 E		19.447,92	8.638,80	10.809,12
				TOTALE ANNO COMPETENZA 2021		509.105,11	14.082,60	495.022,51
				TOTALE CAPITOLO 95005/49/0				
7 2 1 2	95005/71/0			*SPESE PER SERVIZI PER C/TERZI - ACQUISTI DI SERVIZI PER CONTO DI TERZI (IAT)	9500 1420 5			
		2018	13977	VENDITA TOUR CON TRENINO DD 18/2010 26/05/2010 E		28,35		28,35
				TOTALE ANNO COMPETENZA 2018		28,35		28,35
		2019	1662	VENDITA TOUR CON TRENINO DD 18/2010 26/05/2010 E		217,35		217,35
				TOTALE ANNO COMPETENZA 2019		217,35		217,35
		2021	1698	VENDITA BIGLIETTI PER SPETTACOLI C/O UFFICI IAT DD 18/2010 26/05/2010 E		118,00		118,00
		2021	1700	VENDITA BIGLIETTI PER SPETTACOLI C/O TEATRO GARAGE DD 18/2010 26/05/2010 E		46,00		46,00
		2021	1701	VENDITA TOUR CON RISCIO' DD 18/2010 26/05/2010 E		38,25		38,25

P.D.C.	CAPITOLO	ANNO	IMP.	DESCRIZIONE PROVVEDIMENTO	C. AN. CDR V. EC.	ASSESTATO	MANDATI	RESIDUO
				TOTALE ANNO COMPETENZA 2021		202,25		202,25
				TOTALE CAPITOLO 95005/71/0		447,95		447,95
7 2 4 2	95004/3/0			*RESTITUZIONE DI DEPOSITI CAUZIONALI DI TERZI - PER FITTI	9500 99 5			
		2006	480	DEP.CAUZ.LI VERSATI SU C/C BANCARIO PRESSO LA CARIGE S.P.A. (ESERCIZIO ANNO 2004 E RETRO). DD 533/2005 07/12/2005 E		446.819,23	668,00	446.151,23
		2006	2829	DIR.SERV.TECN.PATRIMONIALE - VERSAMENTO DI €36.726,68 SUL C.C.BANCARIO N. 33693/90 ACCESO C/O LA CARIGE SPA AG. 46 X LA GESTIONE DEI SEPOSITI CAUZIONALI PER FITTI (ES. DI COMPETENZA 2005). DD 110/2006 29/05/2006 E		20.256,00		20.256,00
				TOTALE ANNO COMPETENZA 2006		467.075,23	668,00	466.407,23
		2007	1322	GESTIONE AMMINISTRATIVA PATRIMONIO - DEPOSITI CAUZIONALI DI TERZI PER FITTI - ESERCIZIO 2007 DD 15/2007 01/02/2007 E		10.531,63		10.531,63
				TOTALE ANNO COMPETENZA 2007		10.531,63		10.531,63
		2008	2785	UFF.GEST.AMM.PATR.IMM.-DEPOSITI 2007 VERSATI SU CCB 33693/90 DD 87/2008 30/04/2008 E		18.834,58		18.834,58
				TOTALE ANNO COMPETENZA 2008		18.834,58		18.834,58
		2009	2937	UFF.GEST.AMM.PATR.IMM.-DEPOSITI 2008 VERSATI SU CCB 33693/90 DD 97/2009 12/06/2009 E		21.723,91	604,00	21.119,91
				TOTALE ANNO COMPETENZA 2009		21.723,91	604,00	21.119,91
		2010	4251	VERSAMENTO DI EURO 32.528,15 SUL C/C BANCARIO N. 33693/90 ACCESO PRESSO LA CARIGE S.P.A. AGENZIA 46 PER LA GESTIONE DEI DEPOSITI CAUZIONALI PER FITTI. DD 144/2010		22.271,44	12,00	22.259,44

P.D.C.	CAPITOLO	ANNO	IMP.	DESCRIZIONE PROVVEDIMENTO	C. AN. CDR V. EC.	ASSESTATO	MANDATI	RESIDUO
				07/09/2010 E TOTALE ANNO COMPETENZA 2010		22.271,44	12,00	22.259,44
		2011	2077	VERSAMENTO DI EURO 38.949,55 SUL C/C BANCARIO N. 33693/90 ACCESO PRESSO LA CARIGE S.P.A. AGENZIA 46 PER LA GESTIONE DEI DEPOSITI CAUZIONALI PER FITTI. DD 26/2011		25.891,09		25.891,09
		2011	3955	07/04/2011 E PATRIMONIO E DEMANIO - DEPOSITI CAUZIONALI DI TERZI PER FITTI - ESERCIZIO 2011 LS 392/1978 27/07/1978 E TOTALE ANNO COMPETENZA 2011		36.297,54		36.297,54
		2012	1259	INTROITO/VERSAMENTO SOMMA VERSATA A TITOLO DI DEPOSITO CAUZIONALE DAL SIG. ANDOLFI CLAUDIO PER IL CENTRO SPAZIO APERTO - CASA MUSICA - VIA CALAMANDREI N. 60 E CONTESTUALE IMPEGNO DI RESTITUZIONE. DD 25/2012		1.068,00		1.068,00
		2012	3755	23/02/2012 E PRESA D'ATTO CHIUSURA C/C BANCARIO C/O CARIGE PER GEST. DEP. CAUZION.LI DI TERZI PER FITTI.IMPEGNO SU CAP. 95004 ART. 3 PER RESTITUZ.NE DEPOS.TI CAUZ.LI ANNO 2012.ACCERT.TO E IMP. AI CONDUTTORI DI DD 172/2012 21/11/2012 E TOTALE ANNO COMPETENZA 2012		38.964,50	38,00	38.926,50
		2013	2476	PATRIMONIO E DEMANIO - DEPOSITI CAUZIONALI DI TERZI PER FITTI - CCPP. 3178 - ESERCIZIO 2013 DD 160/2013 29/11/2013 E TOTALE ANNO COMPETENZA 2013		23.675,89	26,00	23.649,89
		2014	3197	PATRIMONIO E DEMANIO - DEPOSITI CAUZIONALI DI TERZI PER FITTI - CCPP. 3178 - ESERCIZIO 2014 DD 117/2014 14/11/2014 E TOTALE ANNO COMPETENZA 2014		34.334,42		34.334,42

P.D.C.	CAPITOLO	ANNO	IMP.	DESCRIZIONE PROVVEDIMENTO	C. AN. CDR V. EC.	ASSESTATO	MANDATI	RESIDUO
		2015	3682	DEPOSITI CAUZIONALI DI TERZI PER FITTI LS 392/1978 27/07/1978 E TOTALE ANNO COMPETENZA 2015		26.943,87		26.943,87
		2016	8820	DEPOSITI CAUZIONALI DI TERZI - PER FITTI - DD 163/2016 18/11/2016 E TOTALE ANNO COMPETENZA 2016		23.171,55		23.171,55
		2017	8461	DEPOSITI CAUZIONALI DI TERZI PER FITTI. LS 392/1978 27/07/1978 E TOTALE ANNO COMPETENZA 2017		26.794,46	59,00	26.735,46
		2018	8623	DEPOSITI CAUZIONALI DI TERZI - PER FITTI DD 183/2018 20/11/2018 E TOTALE ANNO COMPETENZA 2018		13.203,55		13.203,55
		2019	9744	DEPOSITI CAUZIONALI DI TERZI PER FITTI - ESERCIZIO 2019 DD 116/2019 09/12/2019 E TOTALE ANNO COMPETENZA 2019		29.924,57	2.130,00	27.794,57
		2020	11763	DEPOSITI CAUZIONALI DI TERZI PER FITTI - ESERCIZIO 2020 DC 11/2020 26/02/2020 I TOTALE ANNO COMPETENZA 2020		20.758,51	200,00	20.558,51
		2021	10087	DEPOSITI CAUZIONALI DI TERZI PER FITTI LS 392/1978 27/07/1978 E TOTALE ANNO COMPETENZA 2021		25.762,32		25.762,32
				TOTALE CAPITOLO 95004/3/0		867.227,06	3.737,00	863.490,06
7 2 4 2	95004/4/0			*RESTITUZIONE DI DEPOSITI CAUZIONALI DI TERZI - PER CAUSALI VARIE	9500 99 5			
		1980	6943	RESTITUZ.SOMME PER DEPOSITI POSTEGGI MERCATI - (DA CAP. 91102) DG 00341/1976		152,93		152,93

P.D.C.	CAPITOLO	ANNO	IMP.	DESCRIZIONE PROVVEDIMENTO	C. AN. CDR V. EC.	ASSESTATO	MANDATI	RESIDUO
				12/02/1976 E 12/02/1976 TOTALE ANNO COMPETENZA 1980		152,93		152,93
1981	7192			DEPOSITI CAUZIONALI DI TERZI PER POSTEGGIO MERCATI - (DA CAP.91102) DG 00341/1976 12/02/1976 E 12/02/1976 TOTALE ANNO COMPETENZA 1981		241,23		241,23
1982	6912			DEPOSITI CAUZIONALI PER POSTEGGI MERCATI RIONALI AL MINUTO AL 31-12-82 - DA CAP. 91102 DG 00341/1976 12/02/1976 E 12/02/1976 TOTALE ANNO COMPETENZA 1982		987,58		987,58
1983	7400			DEPOSITI CAUZIONALI DI TERZI PER MERCATI RIONALI AL MINUTO ANNO 1983 (DA CAP. 91102) DC 00341/1976 12/02/1976 E 12/02/1976 TOTALE ANNO COMPETENZA 1983		1.718,26		1.718,26
1984	6113			DEPOSITI CAUZIONALI VERSATI DA TERZI X POSTEGGI MERCATI ESERCIZIO 1984 (V. QUOTA SU 94104 IMP.84-7449) (DA CAP.91102) U.43 RCH.99999 DC 00341/1976 12/02/1976 E 12/02/1976 TOTALE ANNO COMPETENZA 1984		1.886,62		1.886,62
1985	6183			ANNONA - DEP.CAUZ.LI VERS.TI DA TERZI NELL'ES. 1985 PER POSTEGGI MERCA TI - (DA CAP. 91102) U.77 RCH.99999 DC 00341/1976 12/02/1976 E 12/02/1976 TOTALE ANNO COMPETENZA 1985		949,76		949,76
1986	6128			ANNONA - DEPOSITI CAUZIONALI VERSATI DA TERZI NELL'ES. 1986 PER POSTEG GI MERCATI - (DA CAP. 91102) U.77 RCH.99999 DC 00341/1976 12/02/1976 E 12/02/1976 TOTALE ANNO COMPETENZA 1986		2.032,77		2.032,77

P.D.C.	CAPITOLO	ANNO	IMP.	DESCRIZIONE PROVVEDIMENTO	C. AN. CDR V. EC.	ASSESTATO	MANDATI	RESIDUO
		1987	6286	DEPOSITI CAUZIONALI DI TERZI PER POSTEGGIO MERCATO CARNI - ES.87 (DA CAP. 91102) U.77 RCH.99999 DC 00565/1961 18/07/1961 E 18/07/1961		206,58		206,58
		1987	6287	DEPOSITI CAUZIONALI PER POSTEGGIO MERCATI RIONALI AL MINUTO ESERCIZIO 1987 - (DA CAP. 91102) DC 00341/1976 12/02/1976 E 12/02/1976 TOTALE ANNO COMPETENZA 1987		14.324,45		14.324,45
						14.531,03		14.531,03
		1988	6222	DEPOSITI CAUZIONALI PER POSTEGGIO MERCATI RIONALI AL MINUTO ESERCIZIO 1988 - (DA CAP. 91102) DC 00341/1976 12/02/1976 E 12/02/1976 TOTALE ANNO COMPETENZA 1988		2.109,72		2.109,72
						2.109,72		2.109,72
		1989	4871	ANNONA - DEPOSITI CAUZIONALI VERSATI DA TERZI NELL'ESERCIZIO 1989 PER POSTEGGI MERCATI - (D CAP. 91102) DC 00341/1976 12/02/1976 E 12/02/1976 TOTALE ANNO COMPETENZA 1989		4.894,66		4.894,66
						4.894,66		4.894,66
		1990	1648	ANNONA - DEPOSITI CAUZIONALI VERSATI DA TERZI NELL'ESERCIZIO 1990 PER POSTEGGI MERCATI DC 00341/1976 12/02/1976 E 12/02/1976 TOTALE ANNO COMPETENZA 1990		5.706,86		5.706,86
						5.706,86		5.706,86
		1991	4231	ANNONA - DEPOSITI CAUZIONALI VERSATI DA TERZI NELL'ESERCIZIO 1991 PER POSTEGGI MERCATI - (DA CAP. 91102) DC 00341/1976 12/02/1976 E 12/02/1976 TOTALE ANNO COMPETENZA 1991		7.846,57		7.846,57
						7.846,57		7.846,57
		1992	5098	ANNONA - DEPOSITI CAUZIONALI VERSATI DA TERZI PER POSTEGGI MERCATI ESERCIZIO 1992 - (DA CAP. 91102) U.73 RCH.99999 DC 00341/1976 12/02/1976 E 12/02/1976		4.977,06		4.977,06



P.D.C.	CAPITOLO	ANNO	IMP.	DESCRIZIONE PROVVEDIMENTO	C. AN. CDR V. EC.	ASSESTATO	MANDATI	RESIDUO
				TOTALE ANNO COMPETENZA 1992		4.977,06		4.977,06
1993	494			ANNONA - DEPOSITI CAUZIONALI VERSATI DA TERZI PER POSTEGGI MERCATI ESERCIZIO 1993 - (DA CAP. 91102) U.73 RCH.99999 DC 00341/1976 12/02/1976 E 12/02/1976 TOTALE ANNO COMPETENZA 1993		7.164,76		7.164,76
1994	1652			ANNONA - DEPOSITI CAUZIONALI VERSATI DA TERZI PER POSTEGGIO MERCATI ESERCIZIO 1994 - (DA CAP. 91102) DC 00341/1976 12/02/1976 E 12/02/1976 TOTALE ANNO COMPETENZA 1994		1.291,66		1.291,66
1995	474			ANNONA - DEPOSITI CAUZIONALI VERSATI DA TERZI PER POSTEGGI MERCATI ESERCIZIO 1995 - (DA CAP. 91102) U.73 RCH.99999 DC 00341/1976 12/02/1976 E 12/02/1976 TOTALE ANNO COMPETENZA 1995		1.189,14		1.189,14
1996	2424			SERVIZIO VIGILANZA E TRAFFICO - DEPOSITI CAUZIONALI A GARANZIA RILASCIO LICENZE TAXI - ESERCIZIO 1996 - (DA CAP. 91104) U.90 RCH.99999 DG 02051/1993 30/12/1993 E 30/12/1993		175,08		175,08
1996	4011			DEPOSITI CAUZIONALI DI TERZI PER CAUSALI VARIE - ES. 1996 (DA CAP. 91106) U.77 RCH.99999 DD 00307/1996 06/03/1996 E 06/03/1996 TOTALE ANNO COMPETENZA 1996		5.681,01		5.681,01
1997	1676			SERVIZIO VIGILANZA E TRAFFICO - DEPOSITI CAUZIONALI A GARANZIA RILASCIO LICENZE TAXI - ESERCIZIO 1997 DG 02496/1995 23/11/1995 E 23/11/1995		175,08		175,08
1997	1678			SERVIZIO COMMERCIO - DEPOSITI CAUZIONALI DI TERZI PER CAUSALI VARIE - ESERCIZIO 1997 U.77 RCH.99999 DD 00307/1996		2.639,10		2.639,10

P.D.C.	CAPITOLO	ANNO	IMP.	DESCRIZIONE PROVVEDIMENTO	C. AN. CDR V. EC.	ASSESTATO	MANDATI	RESIDUO
				06/03/1996 E 06/03/1996 TOTALE ANNO COMPETENZA 1997		2.814,18		2.814,18
1998	2525			SERVIZIO VIGILANZA E TRAFFICO - DEPOSITI CAUZIONALI A GARANZIA RILASCIO LICENZE TAXI - ESERCIZIO 1998 DG 02496/1995		175,08		175,08
1998	4630			23/11/1995 E 23/11/1995 SERVIZIO COMMERCIO - DEPOSITI CAUZIONALI POSTEGGI MERCATI - ESERCIZIO 1998 DD 12/1996 06/04/1996 E TOTALE ANNO COMPETENZA 1998		87,80		87,80
1999	2005			SETTORE COMMERCIO AL MINUTO - DEPOSITI CAUZIONALI POSTEGGI MERCATI - ESERCIZIO 1999 DD 12/1996 06/04/1996 E		4.291,20		4.291,20
1999	2006			DIREZIONE POLIZIA MUNICIPALE - DEPOSITI CAUZIONALI A GARANZIA RILASCIO LICENZE TAXI - ESERCIZIO 1999 DD 12/1996 06/04/1996 E TOTALE ANNO COMPETENZA 1999		175,08		175,08
2000	3604			SETTORE COMMERCIO AL MINUTO - DEPOSITI CAUZIONALI POSTEGGI MERCATI - ESERCIZIO 2000 DD 12/1996 06/04/1996 E		6.913,01		6.913,01
2000	6083			MERCATI ALL'INGROSSO - DEPOSITI CAUZIONALI VERSATI DA TERZI PER POSTEGGI MERCATO DEI FIORI - ESERCIZIO 2000 DD 418/2000 28/09/2000 I TOTALE ANNO COMPETENZA 2000		76,95		76,95
2001	2524			DIREZ.GEST.TERR.MOB.E SVIL.- SETTORE AL MINUTO - DEPOSITI CAUZIONALI POSTEGGIO MERCATI - ESERCIZIO 2001 DD 00012/1996 06/04/1996 E 06/04/1996		6.989,96		6.989,96
2001	5367			MERCATO ALL'INGROSSO DEI FIORI - INTROITO DEPOSITO A GARANZIA PER CONCESSIONE		5.035,46		5.035,46
						877,98		877,98

P.D.C.	CAPITOLO	ANNO	IMP.	DESCRIZIONE PROVVEDIMENTO	C. AN. CDR V. EC.	ASSESTATO	MANDATI	RESIDUO
				POSTEGGIO AL MERCATO DEI FIORI DEL 05.01.1988 VERSATO IN C/PROVV. - ESERCIZIO 20001 LS 267/2000 18/08/2000 E TOTALE ANNO COMPETENZA 2001		5.913,44		5.913,44
		2002	1827	TERRITORIO, MOBILITA', SVILUPPO - SETTORE ATTIVITA' COMMERCIALI - RESTITUZIONE DEPOSITO CAUZ.LE A GARANZIA CANONE CONCESSIONE POSTEGGIO MERCATO - ESERCIZIO 2002 DD 12/1996 06/04/1996 E TOTALE ANNO COMPETENZA 2002		6.676,06		6.676,06
		2003	6308	DIVISIONE TERRITORIALE II - CENTRO OVEST - REST.NE DEPOSITO CAUZIONALE PER ROTTURA SUOLO - ESERCIZIO 2003 DC 1600/1981 23/11/1981 E TOTALE ANNO COMPETENZA 2003		2.392,13		2.392,13
		2004	1347	DIVISIONE TERRITORIALE II - CENTRO OVEST - REST.NE DEPOSITI CAUZIONALI PER OCCUPAZIONE SUOLO - ESERCIZIO 2004 DC 1600/1981 23/11/1981 E TOTALE ANNO COMPETENZA 2004		5.990,75		5.990,75
		2005	4722	DIVISIONE TERRITORIALE II - CENTRO OVEST - REST.NE DEPOSITI CAUZIONALI PER OCCUPAZIONE SUOLO - ESERCIZIO 2005 DC 1600/1981 23/11/1981 E TOTALE ANNO COMPETENZA 2005		3.543,81		3.543,81
		2006	3127	TRIBUTI RESTITUZIONE ERRONEO VERSAMENTO DEPOSITO CAUZIONALE SU CCP 4192 - TRIBUTI IMPOSTA DI PUBBLICITA' - INVECE SU CCP 67058842 - TOSAP DG 1208/2004 10/12/2004 E		720,32		720,32
		2006	4086	DIVISIONE TERRITORIALE II - CENTRO OVEST - REST.ONE DEPOSITI CAUZIONALI PER		547,23		547,23

P.D.C.	CAPITOLO	ANNO	IMP.	DESCRIZIONE PROVVEDIMENTO	C. AN. CDR V. EC.	ASSESTATO	MANDATI	RESIDUO
				OCCUPAZIONE SUOLO - ESERCIZIO 2006 DG 1208/2004 10/12/2004 E				
2006	6290			TRIBUTI - INTROITO DEPOSITI CAUZIONALI PER OCCUPAZIONE SUOLO - ESERCIZIO 2006 DG 1208/2004 10/12/2004 E		72.913,64		72.913,64
				TOTALE ANNO COMPETENZA 2006		74.181,19		74.181,19
2007	804			DIVISIONE TERRITORIALE II - CENTRO OVEST - RESTITUZIONE DEPOSITI CAUZIONALI ASTER - ESERCIZIO 2007 DG 1208/2004 10/12/2004 E		801,65		801,65
2007	811			DIVISIONE TERRITORIALE VI - MEDIO PONENTE - RESTITUZIONE DEPOSITI CAUZIONALI PER OCCUPAZIONE SUOLO - ESERCIZIO DG 1208/2004 10/12/2004 E		1.501,49		1.501,49
2007	5000			TRIBUTI - RESTITUZIONE DEPOSITI CAUZIONALI PER RIPRISTINO MARCIAPIEDI MANOMESSI A SEGUITO RILASCIO CONCESSIONI PER PASSI CARRABILI - ESERCIZIO 2007 DG 1208/2004 10/12/2004 E		24.662,87		24.662,87
				TOTALE ANNO COMPETENZA 2007		26.966,01		26.966,01
2008	645			TRIBUTI - INTROITO DEPOSITI CAUZIONALI PER RIPRISTINO MARCIAPIEDI MANOMESSI A SEGUITO RILASCIO CONCESSIONI PER PASSI CARRABILI - ESERCIZIO 2008 DG 1208/2004 10/12/2004 E		4.403,50		4.403,50
2008	1936			DIVISIONE TERRITORIALE II CENTRO OVEST- RESTITUZIONE DEPOSITI CAUZIONALI PER FUTURO RIALZAMENTO MARCIAPIEDI - ESERCIZIO 2008 DC 15/2008 11/03/2008 E		9.752,55		9.752,55
2008	1938			DIVISIONE TERRITORIALE IV MEDIA VAL BISAGNO - RESTITUZIONE DEPOSITI CAUZIONALI PER FUTURO RIALZAMENTO MARCIAPIEDI - ESERCIZIO 2008 DC 15/2008 11/03/2008 E		10.360,91		10.360,91

P.D.C.	CAPITOLO	ANNO	IMP.	DESCRIZIONE PROVVEDIMENTO	C. AN. CDR V. EC.	ASSESTATO	MANDATI	RESIDUO
		2008	1939	DIVISIONE TERRITORIALE V VALPOLCEVERA - RESTITUZIONE DEPOSITI CAUZIONALI PER FUTURO RIALZAMENTO MARCIAPIEDI - ESERCIZIO 2008 - SOTTOSERVIZIO DC 15/2008 11/03/2008 E		13.849,06		13.849,06
		2008	1940	DIVISIONE TERRITORIALE VI MEDIO PONENTE - RESTITUZIONE DEPOSITI CAUZIONALI PER FUTURO RIALZAMENTO MARCIAPIEDI - ESERCIZIO 2008 DC 15/2008 11/03/2008 E		4.974,87		4.974,87
		2008	1943	DIVISIONE TERRITORIALE IX LEVANTE - RESTITUZIONE DEPOSITI CAUZIONALI PER FUTURO RIALZAMENTO MARCIAPIEDI - ESERCIZIO 2008 DC 15/2008 11/03/2008 E		3.902,16		3.902,16
		2008	2872	DIVISIONE TERRITORIALE II - CENTRO OVEST - RESTITUZIONE DEPOSITI CAUZIONALI PER OCCUPAZIONE SUOLO - ESERCIZIO 2008 DG 756/2007 20/12/2007 E		4.283,13	1.623,15	2.659,98
		2008	4965	DIVISIONE TERRITORIALE IX LEVANTE - RESTITUZIONE DEPOSITI CAUZIONALI PER FUTURO RIALZAMENTO MARCIAPIEDI - ESERCIZIO 2008 DC 15/2008 11/03/2008 E		2.375,00		2.375,00
		2008	4968	DIVISIONE TERRITORIALE V - RESTITUZIONE DEPOSITI CAUZIONALI PER OCCUPAZIONE SUOLO - ESERCIZIO 2008 DG 756/2007 20/12/2007 E		684,40		684,40
				TOTALE ANNO COMPETENZA 2008		54.585,58	1.623,15	52.962,43
		2009	862	DIVISIONE TERRITORIALE II CENTRO OVEST- RESTITUZIONE DEPOSITI CAUZIONALI PER FUTURO RIALZAMENTO MARCIAPIEDI - ESERCIZIO 2009 DC 15/2008 11/03/2008 E		3.709,00		3.709,00
		2009	864	DIVISIONE TERRITORIALE IV MEDIA VAL BISAGNO - RESTITUZIONE DEPOSITI CAUZIONALI PER FUTURO RIALZAMENTO MARCIAPIEDI -		3.442,00		3.442,00

P.D.C.	CAPITOLO	ANNO	IMP.	DESCRIZIONE PROVVEDIMENTO	C. AN. CDR V. EC.	ASSESTATO	MANDATI	RESIDUO
				ESERCIZIO 2009				
				DC 15/2008				
				11/03/2008 E				
2009	865			DIVISIONE TERRITORIALE V VALPOLCEVERA - RESTITUZIONE DEPOSITI CAUZIONALI PER FUTURO RIALZAMENTO MARCIAPIEDI - ESERCIZIO 2009		6.105,00		6.105,00
				DC 15/2008				
				11/03/2008 E				
2009	866			DIVISIONE TERRITORIALE VI MEDIO PONENTE - RESTITUZIONE DEPOSITI CAUZIONALI PER FUTURO RIALZAMENTO MARCIAPIEDI - ESERCIZIO 2009		3.129,38		3.129,38
				DC 15/2008				
				11/03/2008 E				
2009	869			DIVISIONE TERRITORIALE IX LEVANTE - RESTITUZIONE DEPOSITI CAUZIONALI PER FUTURO RIALZAMENTO MARCIAPIEDI - ESERCIZIO 2009		1.911,00		1.911,00
				DC 15/2008				
				11/03/2008 E				
2009	871			DIVISIONE TERRITORIALE II - CENTRO OVEST - RESTITUZIONE DEPOSITI CAUZIONALI PER OCCUPAZIONE SUOLO - ESERCIZIO 2009		6.899,87	1.732,97	5.166,90
				DG 756/2007				
				20/12/2007 E				
2009	873			DIVISIONE TERRITORIALE IV - RESTITUZIONE DEPOSITI CAUZIONALI PER OCCUPAZIONE SUOLO - ESERCIZIO 2009		4.480,58		4.480,58
				DG 756/2007				
				20/12/2007 E				
2009	874			DIVISIONE TERRITORIALE V - RESTITUZIONE DEPOSITI CAUZIONALI PER OCCUPAZIONE SUOLO - ESERCIZIO 2009		2.500,00		2.500,00
				DG 756/2007				
				20/12/2007 E				
2009	875			DIVISIONE TERRITORIALE VI - MEDIO PONENTE - DEPOSITI CAUZIONALI PER OCCUPAZIONE SUOLO - ESERCIZIO 2009		2.984,66		2.984,66
				DG 756/2007				
				20/12/2007 E				
				TOTALE ANNO COMPETENZA 2009		35.161,49	1.732,97	33.428,52
2010	2571			DIVISIONE TERRITORIALE II - CENTRO OVEST - RESTITUZIONE DEPOSITI CAUZIONALI PER		3.340,41		3.340,41

P.D.C.	CAPITOLO	ANNO	IMP.	DESCRIZIONE PROVVEDIMENTO	C. AN. CDR V. EC.	ASSESTATO	MANDATI	RESIDUO
				ROTTURA SUOLO - ESERCIZIO 2010. DG 756/2007 20/12/2007 E				
2010	2966			DIVISIONE TERRITORIALE VI - MEDIO PONENTE - RESTITUZIONE DEPOSITI CAUZIONALI PER OCCUPAZIONE SUOLO - ESERCIZIO 2010. DG 756/2007 20/12/2007 E		3.708,46		3.708,46
2010	3310			DIVISIONE TERRITORIALE IV MEDIA VAL BISAGNO - RESTITUZIONE DEPOSITI CAUZIONALI PER FUTURO RIALZAMENTO MARCIAPIEDI - ESERCIZIO 2010. DC 15/2008 11/03/2008 E		4.743,00		4.743,00
2010	4394			DIVISIONE TERRITORIALE IV - RESTITUZIONE DEPOSITI CAUZIONALI PER OCCUPAZIONE SUOLO - ESERCIZIO 2010 DG 756/2007 20/12/2007 E		5.925,19		5.925,19
2010	4876			IMPEGNO DI EURO 203.364,99 PER DEPOSITI CAUZIONALI DEFINITIVI VERSATI IN CONTANTI A TUTTO IL 31/07/2000. DD 39/2010 17/11/2010 E		203.364,99		203.364,99
2010	6705			DIVISIONE TERRITORIALE II CENTRO OVEST- INTROITO DEPOSITI CAUZIONALI PER FUTURO RIALZAMENTO MARCIAPIEDI - ESERCIZIO 2010 DC 101/2009 17/12/2009 E		4.223,00	181,00	4.042,00
2010	6707			DIVISIONE TERRITORIALE V VALPOLCEVERA - INTROITO DEPOSITI CAUZIONALI PER FUTURO RIALZAMENTO MARCIAPIEDI - ESERCIZIO 2010 - DC 101/2009 17/12/2009 E		6.253,00		6.253,00
2010	6708			DIVISIONE TERRITORIALE V - VALPOLCEVERA - INTROITO DEPOSITI CAUZIONALI PER OCCUPAZIONE SUOLO - ESERCIZIO 2010 DC 101/2009 17/12/2009 E		3.124,49		3.124,49
2010	6709			DIVISIONE TERRITORIALE VI MEDIO PONENTE - INTROITO DEPOSITI CAUZIONALI PER FUTURO RIALZAMENTO MARCIAPIEDI - ESERCIZIO 2010 DC 101/2009 17/12/2009 E		2.451,00		2.451,00
2010	6712			DIVISIONE TERRITORIALE IX LEVANTE -		3.131,00		3.131,00

P.D.C.	CAPITOLO	ANNO	IMP.	DESCRIZIONE PROVVEDIMENTO	C. AN. CDR V. EC.	ASSESTATO	MANDATI	RESIDUO
				INTROITO DEPOSITI CAUZIONALI PER FUTURO RIALZAMENTO MARCIAPIEDI - ESERCIZIO 2010 DC 101/2009 17/12/2009 E TOTALE ANNO COMPETENZA 2010		240.264,54	181,00	240.083,54
		2011	2462	DIVISIONE TERRITORIALE II - CENTRO OVEST - INTROITO DEPOSITI CAUZIONALI PER OCCUPAZIONE SUOLO - ESERCIZIO 2011 DG 425/2010 02/12/2010 E		1.275,41		1.275,41
		2011	2485	DIVISIONE TERRITORIALE V - VALPOLCEVERA - DEPOSITI CAUZIONALI PER OCCUPAZIONE SUOLO - ESERCIZIO 2011 - DG 425/2010 02/12/2010 E		1.013,76	323,70	690,06
		2011	2817	DIVISIONE TERRITORIALE IX - LEVANTE - INTROITO DEPOSITI CAUZIONALI PER OCCUPAZIONE SUOLO - ESERCIZIO 2011 - DG 425/2010 02/12/2010 E		2.205,30		2.205,30
		2011	2922	DIVISIONE TERRITORIALE II CENTRO OVEST- INTROITO DEPOSITI CAUZIONALI PER FUTURO RIALZAMENTO MARCIAPIEDI - ESERCIZIO 2011 - SOTTOSERVIZIO DG 425/2010 02/12/2010 E		3.832,00		3.832,00
		2011	2924	DIVISIONE TERRITORIALE IV MEDIA VAL BISAGNO - INTROITO DEPOSITI CAUZIONALI PER FUTURO RIALZAMENTO MARCIAPIEDI - ESERCIZIO 2011 - SOTTOSERVIZIO DG 425/2010 02/12/2010 E		5.334,00		5.334,00
		2011	2925	DIVISIONE TERRITORIALE IV - VAL BISAGNO - INTROITO DEPOSITI CAUZIONALI PER OCCUPAZIONE SUOLO - ESERCIZIO 2011 - SOTTOSERVIZIO DG 425/2010 02/12/2010 E		2.912,91		2.912,91
		2011	2926	DIVISIONE TERRITORIALE V VALPOLCEVERA - INTROITO DEPOSITI CAUZIONALI PER FUTURO RIALZAMENTO MARCIAPIEDI - ESERCIZIO 2011 - SOTTOSERVIZIO DG 425/2010 02/12/2010 E		6.729,00		6.729,00



P.D.C.	CAPITOLO	ANNO	IMP.	DESCRIZIONE PROVVEDIMENTO	C. AN. CDR V. EC.	ASSESTATO	MANDATI	RESIDUO
		2011	2927	DIVISIONE TERRITORIALE VI MEDIO PONENTE - INTROITO DEPOSITI CAUZIONALI PER FUTURO RIALZAMENTO MARCIAPIEDI - ESERCIZIO 2011 - SOTTOSERVIZIO DG 425/2010 02/12/2010 E		2.839,00		2.839,00
		2011	2928	DIVISIONE TERRITORIALE VI - MEDIO PONENTE - INTROITO DEPOSITI CAUZIONALI PER OCCUPAZIONE SUOLO - ESERCIZIO 2011 - SOTTOSERVIZIO DG 425/2010 02/12/2010 E		3.667,32		3.667,32
		2011	2933	DIVISIONE TERRITORIALE IX LEVANTE - INTROITO DEPOSITI CAUZIONALI PER FUTURO RIALZAMENTO MARCIAPIEDI - ESERCIZIO 2011 - SOTTOSERVIZIO DG 425/2010 02/12/2010 E		4.443,00		4.443,00
		2011	5665	REGOLARIZZAZIONE DEPOSITI CAUZIONALI DEFINITIVI, IN TITOLI SCADUTI E NON RINNOVATI EX-DEPOSITI N. 2530/3040/2979 DC 88/2011 29/11/2011 E		2.000,00		2.000,00
				TOTALE ANNO COMPETENZA 2011		36.251,70	323,70	35.928,00
		2012	1737	DIVISIONE TERRITORIALE I CENTRO EST - INTROITO DEPOSITI CAUZIONALI PER FUTURO RIALZAMENTO MARCIAPIEDI - ESERCIZIO 2012 - SOTTOSERVIZIO DG 425/2010 02/12/2010 E		5.925,43		5.925,43
		2012	1738	DIVISIONE TERRITORIALE I CENTRO EST - INTROITO DEPOSITI CAUZIONALI PER OCCUPAZIONE SUOLO - ESERCIZIO 2012 - SOTTOSERVIZIO DG 425/2010 02/12/2010 E		26.165,57		26.165,57
		2012	2225	DIVISIONE TERRITORIALE IX - LEVANTE - INTROITO DEPOSITI CAUZIONALI PER OCCUPAZIONE SUOLO - ESERCIZIO 2012 - DG 425/2010 02/12/2010 E		8.460,72		8.460,72
		2012	2282	DIVISIONE TERRITORIALE III - BASSA VAL BISAGNO - INTROITO DEPOSITI CAUZIONALI PER OCCUPAZIONE SUOLO - ESERCIZIO 2012 -		6.597,62		6.597,62

P.D.C.	CAPITOLO	ANNO	IMP.	DESCRIZIONE PROVVEDIMENTO	C. AN. CDR V. EC.	ASSESTATO	MANDATI	RESIDUO
				SOTTOSERVIZIO 380. DG 425/2010 02/12/2010 E				
		2012	2880	DIVISIONE TERRITORIALE IV - VAL BISAGNO - INTROITO DEPOSITI CAUZIONALI PER OCCUPAZIONE SUOLO - ESERCIZIO 2012 - DG 425/2010 02/12/2010 E		1.658,13		1.658,13
		2012	3039	DIVISIONE TERRITORIALE III BASSA VAL BISAGNO - DEPOSITI CAUZIONALI PER FUTURO RIALZAMENTO MARCIAPIEDI - ESERCIZIO 2012 - DG 425/2010 02/12/2010 E		5.419,00		5.419,00
		2012	3120	DIVISIONE TERRITORIALE IX LEVANTE - INTROITO DEPOSITI CAUZIONALI PER FUTURO RIALZAMENTO MARCIAPIEDI - ESERCIZIO 2012. DG 425/2010 02/12/2010 E		2.072,00		2.072,00
		2012	3122	DIVISIONE TERRITORIALE VII PONENTE - INTROITO DEPOSITI CAUZIONALI PER FUTURO RIALZAMENTO MARCIAPIEDI - ESERCIZIO 2012. DG 425/2010 02/12/2010 E		1.552,00		1.552,00
		2012	3123	DIVISIONE TERRITORIALE VI - MEDIO PONENTE - INTROITO DEPOSITI CAUZIONALI PER OCCUPAZIONE SUOLO - ESERCIZIO 2012. DG 425/2010 02/12/2010 E		3.907,21		3.907,21
		2012	3124	DIVISIONE TERRITORIALE VI MEDIO PONENTE - INTROITO DEPOSITI CAUZIONALI PER FUTURO RIALZAMENTO MARCIAPIEDI - ESERCIZIO 2012. DG 425/2010 02/12/2010 E		1.746,00		1.746,00
		2012	3125	DIVISIONE TERRITORIALE V - VALPOLCEVERA - INTROITO DEPOSITI CAUZIONALI PER OCCUPAZIONE SUOLO - ESERCIZIO 2012. DG 425/2010 02/12/2010 E		1.232,17	851,25	380,92
		2012	3127	DIVISIONE TERRITORIALE V VALPOLCEVERA - INTROITO DEPOSITI CAUZIONALI PER FUTURO RIALZAMENTO MARCIAPIEDI - ESERCIZIO 2012. DG 425/2010 02/12/2010 E		4.884,00		4.884,00
		2012	3128	DIVISIONE TERRITORIALE IV MEDIA VAL BISAGNO - INTROITO DEPOSITI CAUZIONALI PER		5.475,43		5.475,43

P.D.C.	CAPITOLO	ANNO	IMP.	DESCRIZIONE PROVVEDIMENTO	C. AN. CDR V. EC.	ASSESTATO	MANDATI	RESIDUO
				FUTURO RIALZAMENTO MARCIAPIEDI - ESERCIZIO 2012. DG 425/2010 02/12/2010 E				
2012	3129			DIVISIONE TERRITORIALE II - CENTRO OVEST - INTROITO DEPOSITI CAUZIONALI PER OCCUPAZIONE SUOLO - ESERCIZIO 2012. DG 425/2010 02/12/2010 E		3.588,89		3.588,89
2012	3130			DIVISIONE TERRITORIALE II CENTRO OVEST- INTROITO DEPOSITI CAUZIONALI PER FUTURO RIALZAMENTO MARCIAPIEDI - ESERCIZIO 2012. DG 425/2010 02/12/2010 E		4.389,00		4.389,00
				TOTALE ANNO COMPETENZA 2012		83.073,17	851,25	82.221,92
2013	4536			DIVISIONE TERRITORIALE I CENTRO EST - INTROITO DEPOSITI CAUZIONALI PER OCCUPAZIONE SUOLO - ESERCIZIO 2013- SOTTOSERVIZIO DG 425/2010 02/12/2010 E		13.673,26		13.673,26
2013	5965			DIVISIONE TERRITORIALE IV - VAL BISAGNO - INTROITO DEPOSITI CAUZIONALI PER OCCUPAZIONE SUOLO - SOTTOSERVIZIO DC 81./2012 27/11/2012 E		9,24		9,24
2013	7642			DIVISIONE TERRITORIALE IX - LEVANTE - INTROITO DEPOSITI CAUZIONALI PER OCCUPAZIONE SUOLO - SOTTOSERVIZIO DC 81./2012 27/11/2012 E		692,30		692,30
2013	7643			DIVISIONE TERRITORIALE IX LEVANTE - INTROITO DEPOSITI CAUZIONALI PER FUTURO RIALZAMENTO MARCIAPIEDI - SOTTOSERVIZIO DC 81./2012 27/11/2012 E		1.859,00		1.859,00
2013	7649			DIVISIONE TERRITORIALE VII PONENTE - INTROITO DEPOSITI CAUZIONALI PER FUTURO RIALZAMENTO MARCIAPIEDI - SOTTOSERVIZIO DC 81./2012 27/11/2012 E		722,00		722,00
2013	7652			DIVISIONE TERRITORIALE VI - MEDIO PONENTE - INTROITO DEPOSITI CAUZIONALI PER OCCUPAZIONE SUOLO - SOTTOSERVIZIO		2.042,23		2.042,23

P.D.C.	CAPITOLO	ANNO	IMP.	DESCRIZIONE PROVVEDIMENTO	C. AN. CDR V. EC.	ASSESTATO	MANDATI	RESIDUO
				DC 81./2012 27/11/2012 E				
2013	7653			DIVISIONE TERRITORIALE VI MEDIO PONENTE - INTROITO DEPOSITI CAUZIONALI PER FUTURO RIALZAMENTO MARCIAPIEDI - SOTTOSERVIZIO		161,58		161,58
				DC 81./2012 27/11/2012 E				
2013	7669			DIVISIONE TERRITORIALE V - VALPOLCEVERA - INTROITO DEPOSITI CAUZIONALI PER OCCUPAZIONE SUOLO - SOTTOSERVIZIO		1.112,53	641,00	471,53
				DC 81./2012 27/11/2012 E				
2013	7670			DIVISIONE TERRITORIALE V VALPOLCEVERA - INTROITO DEPOSITI CAUZIONALI PER FUTURO RIALZAMENTO MARCIAPIEDI - SOTTOSERVIZIO		2.756,00		2.756,00
				DC 81./2012 27/11/2012 E				
2013	7672			DIVISIONE TERRITORIALE IV MEDIA VAL BISAGNO - INTROITO DEPOSITI CAUZIONALI PER FUTURO RIALZAMENTO MARCIAPIEDI - SOTTOSERVIZIO		2.527,00		2.527,00
				DC 81./2012 27/11/2012 E				
2013	7673			DIVISIONE TERRITORIALE III - BASSA VAL BISAGNO - INTROITO DEPOSITI CAUZIONALI PER OCCUPAZIONE SUOLO - SOTTOSERVIZIO		1.033,95		1.033,95
				DC 81./2012 27/11/2012 E				
2013	7674			DIVISIONE TERRITORIALE III BASSA VAL BISAGNO - INTROITO DEPOSITI CAUZIONALI PER FUTURO RIALZAMENTO MARCIAPIEDI - SOTTOSERVIZIO		4.768,00		4.768,00
				DC 81./2012 27/11/2012 E				
2013	7676			DIVISIONE TERRITORIALE II CENTRO OVEST- INTROITO DEPOSITI CAUZIONALI PER FUTURO RIALZAMENTO MARCIAPIEDI - SOTTOSERVIZIO		1.963,00	241,00	1.722,00
				DC 81./2012 27/11/2012 E				
2013	7678			DIVISIONE TERRITORIALE I CENTRO EST - INTROITO DEPOSITI CAUZIONALI PER FUTURO RIALZAMENTO MARCIAPIEDI - SOTTOSERVIZIO		2.812,81	2.609,31	203,50
				DC 81./2012 27/11/2012 E				
				TOTALE ANNO COMPETENZA 2013		36.132,90	3.491,31	32.641,59

P.D.C.	CAPITOLO	ANNO	IMP.	DESCRIZIONE PROVVEDIMENTO	C. AN. CDR V. EC.	ASSESTATO	MANDATI	RESIDUO
		2014	6539	DIVISIONE TERRITORIALE III - BASSA VAL BISAGNO - INTROITO DEPOSITI CAUZIONALI PER OCCUPAZIONE SUOLO - SOTTOSERVIZIO DC 77/2013 26/11/2013 I		646,15		646,15
		2014	7365	DIVISIONE TERRITORIALE IX LEVANTE - INTROITO DEPOSITI CAUZIONALI PER FUTURO RIALZAMENTO MARCIAPIEDI - SOTTOSERVIZIO DC 77/2013 26/11/2013 I		3.500,00		3.500,00
		2014	7369	DIVISIONE TERRITORIALE VII PONENTE - INTROITO DEPOSITI CAUZIONALI PER FUTURO RIALZAMENTO MARCIAPIEDI - SOTTOSERVIZIO DC 77/2013 26/11/2013 I		2.066,00		2.066,00
		2014	7370	DIVISIONE TERRITORIALE VI - MEDIO PONENTE - INTROITO DEPOSITI CAUZIONALI PER OCCUPAZIONE SUOLO - SOTTOSERVIZIO DC 77/2013 26/11/2013 I		1.200,00		1.200,00
		2014	7371	DIVISIONE TERRITORIALE VI MEDIO PONENTE - INTROITO DEPOSITI CAUZIONALI PER FUTURO RIALZAMENTO MARCIAPIEDI - SOTTOSERVIZIO DC 77/2013 26/11/2013 I		2.659,00		2.659,00
		2014	7374	DIVISIONE TERRITORIALE V VALPOLCEVERA - INTROITO DEPOSITI CAUZIONALI PER FUTURO RIALZAMENTO MARCIAPIEDI - SOTTOSERVIZIO DC 77/2013 26/11/2013 I		2.804,00		2.804,00
		2014	7375	DIVISIONE TERRITORIALE IV - MEDIA VAL BISAGNO - INTROITO DEPOSITI CAUZIONALI PER OCCUPAZIONE SUOLO - SOTTOSERVIZIO DC 77/2013 26/11/2013 I		200,00		200,00
		2014	7376	DIVISIONE TERRITORIALE IV MEDIA VAL BISAGNO - INTROITO DEPOSITI CAUZIONALI PER FUTURO RIALZAMENTO MARCIAPIEDI - SOTTOSERVIZIO DC 77/2013 26/11/2013 I		2.808,00		2.808,00
		2014	7377	DIVISIONE TERRITORIALE III BASSA VAL BISAGNO - INTROITO DEPOSITI CAUZIONALI PER FUTURO RIALZAMENTO MARCIAPIEDI -		1.511,00		1.511,00

P.D.C.	CAPITOLO	ANNO	IMP.	DESCRIZIONE PROVVEDIMENTO	C. AN. CDR V. EC.	ASSESTATO	MANDATI	RESIDUO
				SOTTOSERVIZIO DC 77/2013 26/11/2013 I				
		2014	7411	DIVISIONE TERRITORIALE II CENTRO OVEST- INTROITO DEPOSITI CAUZIONALI PER FUTURO RIALZAMENTO MARCIAPIEDI - SOTTOSERVIZIO DC 77/2013 26/11/2013 I		1.635,00		1.635,00
		2014	7413	DIVISIONE TERRITORIALE I CENTRO EST - INTROITO DEPOSITI CAUZIONALI PER OCCUPAZIONE SUOLO - SOTTOSERVIZIO DC 77/2013 26/11/2013 I		1.650,48		1.650,48
		2014	7414	DIVISIONE TERRITORIALE I CENTRO EST - INTROITO DEPOSITI CAUZIONALI PER FUTURO RIALZAMENTO MARCIAPIEDI - SOTTOSERVIZIO DC 77/2013 26/11/2013 I		5.311,00		5.311,00
				TOTALE ANNO COMPETENZA 2014		25.990,63		25.990,63
		2015	6149	DIVISIONE TERRITORIALE VIII - MEDIO LEVANTE - DEPOSITI CAUZIONALI PER OCCUPAZIONE SUOLO - SOTTOSERVIZIO DC 53/2014 25/11/2014 I		4.979,01		4.979,01
		2015	7493	DIVISIONE TERRITORIALE IX LEVANTE - INTROITO DEPOSITI CAUZIONALI PER FUTURO RIALZAMENTO MARCIAPIEDI - SOTTOSERVIZIO DC 32/2015 10/07/2015 I		1.055,00		1.055,00
		2015	7494	DIVISIONE TERRITORIALE VIII MEDIO LEVANTE - INTROITO DEPOSITI CAUZIONALI PER FUTURO RIALZAMENTO MARCIAPIEDI - SOTTOSERVIZIO DC 32/2015 10/07/2015 I		7.562,00		7.562,00
		2015	7495	DIVISIONE TERRITORIALE VII - PONENTE - INTROITO DEPOSITI CAUZIONALI PER OCCUPAZIONE SUOLO - SOTTOSERVIZI DC 32/2015 10/07/2015 I		400,00		400,00
		2015	7496	DIVISIONE TERRITORIALE VII PONENTE - INTROITO DEPOSITI CAUZIONALI PER FUTURO RIALZAMENTO MARCIAPIEDI - SOTTOSERVIZIO DC 32/2015 10/07/2015 I		220,00		220,00

P.D.C.	CAPITOLO	ANNO	IMP.	DESCRIZIONE PROVVEDIMENTO	C. AN. CDR V. EC.	ASSESTATO	MANDATI	RESIDUO
		2015	7497	DIVISIONE TERRITORIALE VI - MEDIO PONENTE - INTROITO DEPOSITI CAUZIONALI PER OCCUPAZIONE SUOLO - SOTTOSERVIZIO DC 32/2015 10/07/2015 I		400,00		400,00
		2015	7498	DIVISIONE TERRITORIALE VI MEDIO PONENTE - INTROITO DEPOSITI CAUZIONALI PER FUTURO RIALZAMENTO MARCIAPIEDI - SOTTOSERVIZIO DC 32/2015 10/07/2015 I		2.586,00		2.586,00
		2015	7500	DIVISIONE TERRITORIALE V VALPOLCEVERA - INTROITO DEPOSITI CAUZIONALI PER FUTURO RIALZAMENTO MARCIAPIEDI - SOTTOSERVIZIO DC 32/2015 10/07/2015 I		3.638,00		3.638,00
		2015	7503	DIVISIONE TERRITORIALE IV MEDIA VAL BISAGNO - INTROITO DEPOSITI CAUZIONALI PER FUTURO RIALZAMENTO MARCIAPIEDI - SOTTOSERVIZIO DC 32/2015 10/07/2015 I		1.835,00		1.835,00
		2015	7505	DIVISIONE TERRITORIALE III BASSA VAL BISAGNO - INTROITO DEPOSITI CAUZIONALI PER FUTURO RIALZAMENTO MARCIAPIEDI - SOTTOSERVIZIO DC 32/2015 10/07/2015 I		2.419,60		2.419,60
		2015	7506	DIVISIONE TERRITORIALE II CENTRO OVEST- INTROITO DEPOSITI CAUZIONALI PER FUTURO RIALZAMENTO MARCIAPIEDI - SOTTOSERVIZIO DC 32/2015 10/07/2015 I		3.701,00		3.701,00
		2015	7507	DIVISIONE TERRITORIALE I CENTRO EST - INTROITO DEPOSITI CAUZIONALI PER FUTURO RIALZAMENTO MARCIAPIEDI - SOTTOSERVIZIO DC 32/2015 10/07/2015 I		4.128,52		4.128,52
				TOTALE ANNO COMPETENZA 2015		32.924,13		32.924,13
		2016	6236	DIVISIONE TERRITORIALE VIII - MEDIO LEVANTE - INTROITO DEPOSITI CAUZIONALI PER OCCUPAZIONE SUOLO - SOTTOSERVIZIO DC 32/2015 10/07/2015 I		2.700,00		2.700,00
		2016	6997	DIVISIONE TERRITORIALE I CENTRO EST -		2.000,00		2.000,00

P.D.C.	CAPITOLO	ANNO	IMP.	DESCRIZIONE PROVVEDIMENTO	C. AN. CDR V. EC.	ASSESTATO	MANDATI	RESIDUO
				INTROITO DEPOSITI CAUZIONALI PER OCCUPAZIONE SUOLO - SOTTOSERVIZIO DC 32/2015 10/07/2015 I				
2016	8052			DIVISIONE TERRITORIALE II - CENTRO OVEST - INTROITO DEPOSITI CAUZIONALI PER OCCUPAZIONE SUOLO - SOTTOSERVIZIO DD 189/2016 20/12/2016 E		1.800,00		1.800,00
2016	9553			DIVISIONE TERRITORIALE IX LEVANTE - INTROITO DEPOSITI CAUZIONALI PER FUTURO RIALZAMENTO MARCIAPIEDI - SOTTOSERVIZIO DD 189/2016 20/12/2016 E		3.260,00		3.260,00
2016	9554			DIVISIONE TERRITORIALE VIII MEDIO LEVANTE - INTROITO DEPOSITI CAUZIONALI PER FUTURO RIALZAMENTO MARCIAPIEDI - SOTTOSERVIZIO DD 189/2016 20/12/2016 E		5.818,30		5.818,30
2016	9555			DIVISIONE TERRITORIALE VII - PONENTE - INTROITO DEPOSITI CAUZIONALI PER OCCUPAZIONE SUOLO - SOTTOSERVIZI DD 189/2016 20/12/2016 E		216,00		216,00
2016	9556			DIVISIONE TERRITORIALE VII PONENTE - INTROITO DEPOSITI CAUZIONALI PER FUTURO RIALZAMENTO MARCIAPIEDI - SOTTOSERVIZIO DD 189/2016 20/12/2016 E		1.030,00		1.030,00
2016	9558			DIVISIONE TERRITORIALE VI MEDIO PONENTE - INTROITO DEPOSITI CAUZIONALI PER FUTURO RIALZAMENTO MARCIAPIEDI - SOTTOSERVIZIO DD 189/2016 20/12/2016 E		2.720,00		2.720,00
2016	9561			DIVISIONE TERRITORIALE V VALPOLCEVERA - INTROITO DEPOSITI CAUZIONALI PER FUTURO RIALZAMENTO MARCIAPIEDI - SOTTOSERVIZIO DD 189/2016 20/12/2016 E		2.266,00		2.266,00
2016	9563			DIVISIONE TERRITORIALE IV MEDIA VAL BISAGNO - INTROITO DEPOSITI CAUZIONALI PER FUTURO RIALZAMENTO MARCIAPIEDI - SOTTOSERVIZIO DD 189/2016 20/12/2016 E		2.000,00		2.000,00



P.D.C.	CAPITOLO	ANNO	IMP.	DESCRIZIONE PROVVEDIMENTO	C.AN. CDR V.EC.	ASSESTATO	MANDATI	RESIDUO
		2016	9566	DIVISIONE TERRITORIALE III BASSA VAL BISAGNO - INTROITO DEPOSITI CAUZIONALI PER FUTURO RIALZAMENTO MARCIAPIEDI - SOTTOSERVIZIO DD 189/2016 20/12/2016 E		3.413,00		3.413,00
		2016	9567	DIVISIONE TERRITORIALE II CENTRO OVEST- INTROITO DEPOSITI CAUZIONALI PER FUTURO RIALZAMENTO MARCIAPIEDI - SOTTOSERVIZIO DD 189/2016 20/12/2016 E		1.230,00		1.230,00
		2016	9568	DIVISIONE TERRITORIALE I CENTRO EST - INTROITO DEPOSITI CAUZIONALI PER FUTURO RIALZAMENTO MARCIAPIEDI - SOTTOSERVIZIO DD 189/2016 20/12/2016 E		9.059,24		9.059,24
				TOTALE ANNO COMPETENZA 2016		37.512,54		37.512,54
		2017	5798	DIVISIONE TERRITORIALE VIII - MEDIO LEVANTE - INTROITO DEPOSITI CAUZIONALI PER OCCUPAZIONE SUOLO - SOTTOSERVIZIO DC 30/2016 18/05/2016 E		2.400,00	300,00	2.100,00
		2017	6039	DIVISIONE TERRITORIALE I - CENTRO EST - INTROITO DEPOSITI CAUZIONALI PER OCCUPAZIONE SUOLO - SOTTOSERVIZIO DC 30/2016 18/05/2016 E		7.765,74		7.765,74
		2017	6040	DIVISIONE TERRITORIALE VIII MEDIO LEVANTE - INTROITO DEPOSITI CAUZIONALI PER FUTURO RIALZAMENTO MARCIAPIEDI - SOTTOSERVIZIO DC 30/2016 18/05/2016 E		6.695,00		6.695,00
		2017	6240	DIVISIONE TERRITORIALE II - CENTRO OVEST - INTROITO DEPOSITI CAUZIONALI PER OCCUPAZIONE SUOLO - SOTTOSERVIZIO DC 56/2016 22/11/2016 I		2.300,00		2.300,00
		2017	8276	DIVISIONE TERRITORIALE IX - LEVANTE - INTROITO DEPOSITI CAUZIONALI PER OCCUPAZIONE SUOLO - SOTTOSERVIZIO DC 48/2017 02/05/2017 E		600,00		600,00
		2017	8490	DIVISIONE TERRITORIALE IX LEVANTE - INTROITO DEPOSITI CAUZIONALI PER FUTURO		2.750,00		2.750,00

P.D.C.	CAPITOLO	ANNO	IMP.	DESCRIZIONE PROVVEDIMENTO	C. AN. CDR V. EC.	ASSESTATO	MANDATI	RESIDUO
				RIALZAMENTO MARCIAPIEDI - SOTTOSERVIZIO DC 48/2017 02/05/2017 E				
2017	8491			DIVISIONE TERRITORIALE VII - PONENTE - INTROITO DEPOSITI CAUZIONALI PER OCCUPAZIONE SUOLO - SOTTOSERVIZI DC 48/2017 02/05/2017 E		33,30		33,30
2017	8492			DIVISIONE TERRITORIALE VII PONENTE - INTROITO DEPOSITI CAUZIONALI PER FUTURO RIALZAMENTO MARCIAPIEDI - SOTTOSERVIZIO DC 48/2017 02/05/2017 E		495,00		495,00
2017	8494			DIVISIONE TERRITORIALE VI MEDIO PONENTE - INTROITO DEPOSITI CAUZIONALI PER FUTURO RIALZAMENTO MARCIAPIEDI - SOTTOSERVIZIO DC 48/2017 02/05/2017 E		1.705,00		1.705,00
2017	8496			DIVISIONE TERRITORIALE V VALPOLCEVERA - INTROITO DEPOSITI CAUZIONALI PER FUTURO RIALZAMENTO MARCIAPIEDI - SOTTOSERVIZIO DC 48/2017 02/05/2017 E		2.912,00		2.912,00
2017	8498			DIVISIONE TERRITORIALE IV MEDIA VAL BISAGNO - INTROITO DEPOSITI CAUZIONALI PER FUTURO RIALZAMENTO MARCIAPIEDI - SOTTOSERVIZIO DC 48/2017 02/05/2017 E		3.630,00		3.630,00
2017	8499			DIVISIONE TERRITORIALE III - BASSA VAL BISAGNO - INTROITO DEPOSITI CAUZIONALI PER OCCUPAZIONE SUOLO - SOTTOSERVIZIO DC 48/2017 02/05/2017 E		5.481,74		5.481,74
2017	8500			DIVISIONE TERRITORIALE III BASSA VAL BISAGNO - INTROITO DEPOSITI CAUZIONALI PER FUTURO RIALZAMENTO MARCIAPIEDI - SOTTOSERVIZIO DC 48/2017 02/05/2017 E		2.858,40		2.858,40
2017	8501			DIVISIONE TERRITORIALE II CENTRO OVEST- INTROITO DEPOSITI CAUZIONALI PER FUTURO RIALZAMENTO MARCIAPIEDI - SOTTOSERVIZIO DC 48/2017 02/05/2017 E		785,00		785,00

P.D.C.	CAPITOLO	ANNO	IMP.	DESCRIZIONE PROVVEDIMENTO	C. AN. CDR V. EC.	ASSESTATO	MANDATI	RESIDUO
		2017	8502	DIVISIONE TERRITORIALE I CENTRO EST - INTROITO DEPOSITI CAUZIONALI PER FUTURO RIALZAMENTO MARCIAPIEDI - SOTTOSERVIZIO DC 48/2017 02/05/2017 E TOTALE ANNO COMPETENZA 2017		2.800,00  43.211,18		2.800,00  42.911,18
		2018	8625	DIVISIONE TERRITORIALE IX - LEVANTE - INTROITO DEPOSITI CAUZIONALI PER OCCUPAZIONE SUOLO - SOTTOSERVIZIO DC 15/2018 01/03/2018 E		802,00		802,00
		2018	8626	DIVISIONE TERRITORIALE IX LEVANTE - INTROITO DEPOSITI CAUZIONALI PER FUTURO RIALZAMENTO MARCIAPIEDI - SOTTOSERVIZIO DC 15/2018 01/03/2018 E		9.260,00		9.260,00
		2018	8627	DIVISIONE TERRITORIALE VIII - MEDIO LEVANTE - INTROITO DEPOSITI CAUZIONALI PER OCCUPAZIONE SUOLO - SOTTOSERVIZIO DC 15/2018 01/03/2018 E		5.900,00		5.900,00
		2018	8628	DIVISIONE TERRITORIALE VIII MEDIO LEVANTE - INTROITO DEPOSITI CAUZIONALI PER FUTURO RIALZAMENTO MARCIAPIEDI - SOTTOSERVIZIO DC 15/2018 01/03/2018 E		10.016,81		10.016,81
		2018	8630	DIVISIONE TERRITORIALE VII PONENTE - INTROITO DEPOSITI CAUZIONALI PER FUTURO RIALZAMENTO MARCIAPIEDI - SOTTOSERVIZIO DC 15/2018 01/03/2018 E		520,00		520,00
		2018	8632	DIVISIONE TERRITORIALE VI MEDIO PONENTE - INTROITO DEPOSITI CAUZIONALI PER FUTURO RIALZAMENTO MARCIAPIEDI - SOTTOSERVIZIO DC 15/2018 01/03/2018 E		6.555,00		6.555,00
		2018	8634	DIVISIONE TERRITORIALE V VALPOLCEVERA - INTROITO DEPOSITI CAUZIONALI PER FUTURO RIALZAMENTO MARCIAPIEDI - SOTTOSERVIZIO DC 15/2018 01/03/2018 E		7.170,00		7.170,00
		2018	8636	DIVISIONE TERRITORIALE IV MEDIA VAL BISAGNO - INTROITO DEPOSITI CAUZIONALI PER FUTURO RIALZAMENTO MARCIAPIEDI -		6.335,00		6.335,00

P.D.C.	CAPITOLO	ANNO	IMP.	DESCRIZIONE PROVVEDIMENTO	C. AN. CDR V. EC.	ASSESTATO	MANDATI	RESIDUO
				SOTTOSERVIZIO DC 15/2018 01/03/2018 E				
2018	8638			DIVISIONE TERRITORIALE III BASSA VAL BISAGNO - INTROITO DEPOSITI CAUZIONALI PER FUTURO RIALZAMENTO MARCIAPIEDI - SOTTOSERVIZIO DC 15/2018 01/03/2018 E		5.500,99		5.500,99
2018	8639			DIVISIONE TERRITORIALE II CENTRO OVEST- INTROITO DEPOSITI CAUZIONALI PER FUTURO RIALZAMENTO MARCIAPIEDI - SOTTOSERVIZIO DC 15/2018 01/03/2018 E		945,00		945,00
2018	8641			DIVISIONE TERRITORIALE I CENTRO EST - INTROITO DEPOSITI CAUZIONALI PER FUTURO RIALZAMENTO MARCIAPIEDI - SOTTOSERVIZIO DC 15/2018 01/03/2018 E		7.306,00		7.306,00
2018	15811			AGGIUDICAZIONE ALL'IMPRESA EDILCONTROL S.R.L., A SEGUITO DI PROCEDURA NEGOZIATA EX ART. 36, COMMA 2, LETT. B), D.LGS 50/2016, PER L'AFFIDAMENTO DEI SERVIZI TECNICI PER L'ESECUZIONE DI PROVE, ESAMI DD 102/2018 05/12/2018 E TOTALE ANNO COMPETENZA 2018		1.980,00		1.980,00
2019	6234			DIVISIONE TERRITORIALE I CENTRO EST - INTROITO DEPOSITI CAUZIONALI PER OCCUPAZIONE SUOLO - SOTTOSERVIZIO DD 16/2019 20/02/2019 E		2.100,00		2.100,00
2019	6935			DIVISIONE TERRITORIALE III BASSA VAL BISAGNO - INTROITO DEPOSITI CAUZIONALI PER FUTURO RIALZAMENTO MARCIAPIEDI - SOTTOSERVIZIO DG 52/2019 28/02/2019 I		3.479,00		3.479,00
2019	9747			DIVISIONE TERRITORIALE IX LEVANTE - INTROITO DEPOSITI CAUZIONALI PER FUTURO RIALZAMENTO MARCIAPIEDI - SOTTOSERVIZIO DD 116/2019 09/12/2019 E		3.655,00		3.655,00
2019	9752			DIVISIONE TERRITORIALE VIII MEDIO LEVANTE		9.787,00		9.787,00

P.D.C.	CAPITOLO	ANNO	IMP.	DESCRIZIONE PROVVEDIMENTO	C. AN. CDR V. EC.	ASSESTATO	MANDATI	RESIDUO
				- INTROITO DEPOSITI CAUZIONALI PER FUTURO RIALZAMENTO MARCIAPIEDI - SOTTOSERVIZIO DD 116/2019 09/12/2019 E				
2019	9753			DIVISIONE TERRITORIALE VII - PONENTE - INTROITO DEPOSITI CAUZIONALI PER OCCUPAZIONE SUOLO - SOTTOSERVIZI DD 116/2019 09/12/2019 E		2,00		2,00
2019	9754			DIVISIONE TERRITORIALE VII PONENTE - INTROITO DEPOSITI CAUZIONALI PER FUTURO RIALZAMENTO MARCIAPIEDI - SOTTOSERVIZIO DD 116/2019 09/12/2019 E		522,00		522,00
2019	9756			DIVISIONE TERRITORIALE VI MEDIO PONENTE - INTROITO DEPOSITI CAUZIONALI PER FUTURO RIALZAMENTO MARCIAPIEDI - SOTTOSERVIZIO DD 116/2019 09/12/2019 E		2.372,00		2.372,00
2019	9758			DIVISIONE TERRITORIALE V VALPOLCEVERA - INTROITO DEPOSITI CAUZIONALI PER FUTURO RIALZAMENTO MARCIAPIEDI - SOTTOSERVIZIO DD 116/2019 09/12/2019 E		4.105,00		4.105,00
2019	9760			DIVISIONE TERRITORIALE IV MEDIA VAL BISAGNO - INTROITO DEPOSITI CAUZIONALI PER FUTURO RIALZAMENTO MARCIAPIEDI - SOTTOSERVIZIO DD 116/2019 09/12/2019 E		4.970,32		4.970,32
2019	9824			DIVISIONE TERRITORIALE II - CENTRO OVEST - INTROITO DEPOSITI CAUZIONALI PER OCCUPAZIONE SUOLO - SOTTOSERVIZIO DD 116/2019 09/12/2019 E		500,00		500,00
2019	9826			DIVISIONE TERRITORIALE II CENTRO OVEST- INTROITO DEPOSITI CAUZIONALI PER FUTURO RIALZAMENTO MARCIAPIEDI - SOTTOSERVIZIO DD 116/2019 09/12/2019 E		3.561,00		3.561,00
2019	9828			DIVISIONE TERRITORIALE I CENTRO EST - INTROITO DEPOSITI CAUZIONALI PER FUTURO RIALZAMENTO MARCIAPIEDI - SOTTOSERVIZIO DD 116/2019 09/12/2019 E		6.315,00		6.315,00

P.D.C.	CAPITOLO	ANNO	IMP.	DESCRIZIONE PROVVEDIMENTO	C. AN. CDR V. EC.	ASSESTATO	MANDATI	RESIDUO
		2019	11668	MODIFICA DELLO SCHEMA DI CONTRATTO PER IL PROLUNGAMENTO DELLA CONCESSIONE DELL'IMPIANTO SPORTIVO SITO IN VIALE TEANO N. 19 e 21, 16147 GENOVA ALLA ASSOCIAZIONE SPORTIVA DILETTANTISTICA TENNIS CLUB DD 52/2019 12/11/2019 E		3.191,30		3.191,30
		2019	15901	REGOLARIZZAZIONE INTROITO E CONTESTUALE RESTITUZIONE DEPOSITO CAUZIONALE - TENNIS CLUB PEGLI - PROV. ENTRATA N. 2019/111103 DC 7/2019 24/01/2019 E		2.534,00		2.534,00
		2019	15902	REGOLARIZZAZIONE INTROITO E CONTESTUALE RESTITUZIONE DEPOSITO CAUZIONALE - ATLETICA DON BOSCO UNIVERSALE - PROV. ENTRATA N. 2019/110391 DC 7/2019 24/01/2019 E		2.062,27		2.062,27
		2019	15932	REGOLARIZZAZIONE INTROITO DEPOSITO CAUZIONALE - ASS. SPORTIVA PRAESE 1945 - PROVV. ENTRATA N. 2019/117261 DC 7/2019 24/01/2019 E		2.913,68		2.913,68
		2019	15940	REGOLARIZZAZIONE INTROITO E CONTESTUALE RESTITUZIONE DEPOSITO CAUZIONALE - LA VALLETTA CAMBIASO A.S.D. - PROV. ENTRATA N. 2019/116804 DC 7/2019 24/01/2019 E		800,00		800,00
				TOTALE ANNO COMPETENZA 2019		52.869,57		52.869,57
		2020	7946	DIVISIONE TERRITORIALE I CENTRO EST - INTROITO DEPOSITI CAUZIONALI PER OCCUPAZIONE SUOLO - SOTTOSERVIZIO DC 11/2020 26/02/2020 I		1.101,00		1.101,00
		2020	11765	DIVISIONE TERRITORIALE IX LEVANTE - INTROITO DEPOSITI CAUZIONALI PER FUTURO RIALZAMENTO MARCIAPIEDI - SOTTOSERVIZIO DC 11/2020 26/02/2020 I		924,00		924,00
		2020	11768	DIVISIONE TERRITORIALE VIII MEDIO LEVANTE - INTROITO DEPOSITI CAUZIONALI PER FUTURO RIALZAMENTO MARCIAPIEDI - SOTTOSERVIZIO DC 11/2020		9.808,00		9.808,00

P.D.C.	CAPITOLO	ANNO	IMP.	DESCRIZIONE PROVVEDIMENTO	C. AN. CDR V. EC.	ASSESTATO	MANDATI	RESIDUO
				26/02/2020 I				
2020	11770			DIVISIONE TERRITORIALE VII PONENTE - INTROITO DEPOSITI CAUZIONALI PER FUTURO RIALZAMENTO MARCIAPIEDI - SOTTOSERVIZIO DC 11/2020		1.815,00		1.815,00
				26/02/2020 I				
2020	11772			DIVISIONE TERRITORIALE VI MEDIO PONENTE - INTROITO DEPOSITI CAUZIONALI PER FUTURO RIALZAMENTO MARCIAPIEDI - SOTTOSERVIZIO DC 11/2020		4.692,66		4.692,66
				26/02/2020 I				
2020	11774			DIVISIONE TERRITORIALE V VALPOLCEVERA - INTROITO DEPOSITI CAUZIONALI PER FUTURO RIALZAMENTO MARCIAPIEDI - SOTTOSERVIZIO DC 11/2020		1.941,00		1.941,00
				26/02/2020 I				
2020	11778			DIVISIONE TERRITORIALE IV MEDIA VAL BISAGNO - INTROITO DEPOSITI CAUZIONALI PER FUTURO RIALZAMENTO MARCIAPIEDI - SOTTOSERVIZIO DC 11/2020		1.641,00		1.641,00
				26/02/2020 I				
2020	11780			DIVISIONE TERRITORIALE III BASSA VAL BISAGNO - INTROITO DEPOSITI CAUZIONALI PER FUTURO RIALZAMENTO MARCIAPIEDI - SOTTOSERVIZIO DC 11/2020		1.444,00		1.444,00
				26/02/2020 I				
2020	11781			DIVISIONE TERRITORIALE II - CENTRO OVEST - INTROITO DEPOSITI CAUZIONALI PER OCCUPAZIONE SUOLO - SOTTOSERVIZIO DC 11/2020		2.000,00		2.000,00
				26/02/2020 I				
2020	11782			DIVISIONE TERRITORIALE II CENTRO OVEST- INTROITO DEPOSITI CAUZIONALI PER FUTURO RIALZAMENTO MARCIAPIEDI - SOTTOSERVIZIO DC 11/2020		3.874,00	243,00	3.631,00
				26/02/2020 I				
2020	11783			DIVISIONE TERRITORIALE I CENTRO EST - INTROITO DEPOSITI CAUZIONALI PER FUTURO RIALZAMENTO MARCIAPIEDI - SOTTOSERVIZIO DC 11/2020		2.840,30		2.840,30
				26/02/2020 I				
2020	13537			IMPEGNO DI SPESA DI EURO 625,00 QUALE INTROITO PER DEPOSITO CAUZIONALE VERSATO A		625,00		625,00

P.D.C.	CAPITOLO	ANNO	IMP.	DESCRIZIONE PROVVEDIMENTO	C. AN. CDR V. EC.	ASSESTATO	MANDATI	RESIDUO
				GARANZIA DALLA DITTA A.M.S. S.R.L. E CONTESTUALE IMPEGNO DI SPESA - CIG Z4F2ED45BA DD 381/2020 04/12/2020 E				
2020	14269			DEPOSITO CAUZIONALE PRESTATO DA A.S.D. GS ARAGNO A GARANZIA DELLA CONCESSIONE IN GESTIONE DI IMPIANTO SPORTIVO ; ACCERTAMENTO E IMPEGNO PER L'IMPORTO DI EURO 4.125,14. DD 57/2020 09/12/2020 E		4.125,14		4.125,14
				TOTALE ANNO COMPETENZA 2020		36.831,10	243,00	36.588,10
2021	8517		303	- DIVISIONE TERRITORIALE I - CENTRO EST - INTROITO DEPOSITI CAUZIONALI PER OCCUPAZIONE SUOLO DC 17/2021 03/03/2021 E		8.866,60	3.000,00	5.866,60
2021	10088		399	- DIVISIONE TERRITORIALE IX - LEVANTE - INTROITO DEPOSITI CAUZIONALI PER OCCUPAZIONE SUOLO DC 17/2021 03/03/2021 E		2.100,00	500,00	1.600,00
2021	10089		393	- DIVISIONE TERRITORIALE IX LEVANTE - INTROITO DEPOSITI CAUZIONALI PER FUTURO RIALZAMENTO MARCIAPIEDI - SOTTOSERVIZIO DC 17/2021 03/03/2021 E		1.424,00		1.424,00
2021	10090		386	- DIVISIONE TERRITORIALE VIII - MEDIO LEVANTE - INTROITO DEPOSITI CAUZIONALI PER OCCUPAZIONE SUOLO - SOTTOSERVIZIO DC 17/2021 03/03/2021 E		1.233,30		1.233,30
2021	10091		383	- DIVISIONE TERRITORIALE VIII MEDIO LEVANTE - INTROITO DEPOSITI CAUZIONALI PER FUTURO RIALZAMENTO MARCIAPIEDI - SOTTOSERVIZIO DC 17/2021 03/03/2021 E		7.743,00		7.743,00
2021	10092		377	- DIVISIONE TERRITORIALE VII - PONENTE - INTROITO DEPOSITI CAUZIONALI PER OCCUPAZIONE SUOLO - SOTTOSERVIZI DC 17/2021 03/03/2021 E		1.758,60		1.758,60



P.D.C.	CAPITOLO	ANNO	IMP.	DESCRIZIONE PROVVEDIMENTO	C. AN. CDR V. EC.	ASSESTATO	MANDATI	RESIDUO
		2021	10093	373 - DIVISIONE TERRITORIALE VII PONENTE - INTROITO DEPOSITI CAUZIONALI PER FUTURO RIALZAMENTO MARCIAPIEDI - DC 17/2021 03/03/2021 E		1.675,00		1.675,00
		2021	10094	366 - DIVISIONE TERRITORIALE VI - MEDIO PONENTE - INTROITO DEPOSITI CAUZIONALI PER OCCUPAZIONE SUOLO DC 17/2021 03/03/2021 E		450,00		450,00
		2021	10095	362 - DIVISIONE TERRITORIALE VI MEDIO PONENTE - INTROITO DEPOSITI CAUZIONALI PER FUTURO RIALZAMENTO MARCIAPIEDI DC 17/2021 03/03/2021 E		3.540,00		3.540,00
		2021	10097	351 - DIVISIONE TERRITORIALE V - VALPOLCEVERA - INTROITO DEPOSITI CAUZIONALI PER FUTURO RIALZAMENTO MARCIAPIEDI DC 17/2021 03/03/2021 E		5.200,00		5.200,00
		2021	10098	343 - DIVISIONE TERRITORIALE IV - MEDIA VAL BISAGNO - INTROITO DEPOSITI CAUZIONALI PER OCCUPAZIONE SUOLO DC 17/2021 03/03/2021 E		13.300,00		13.300,00
		2021	10099	336 - DIVISIONE TERRITORIALE IV - MEDIA VAL BISAGNO -INTROITO DEPOSITI CAUZIONALI PER FUTURO RIALZAMENTO MARCIAPIEDI DC 17/2021 03/03/2021 E		3.837,56		3.837,56
		2021	10101	324 - DIVISIONE TERRITORIALE III - BASSA VAL BISAGNO - INTROITO DEPOSITI CAUZIONALI PER FUTURO RIALZAMENTO MARCIAPIEDI DC 17/2021 03/03/2021 E		2.760,00		2.760,00
		2021	10102	316 - DIVISIONE TERRITORIALE II - CENTRO OVEST - INTROITO DEPOSITI CAUZIONALI PER OCCUPAZIONE SUOLO DC 17/2021 03/03/2021 E		2.000,00	1.000,00	1.000,00
		2021	10103	312 - DIVISIONE TERRITORIALE II - CENTRO OVEST - INTROITO DEPOSITI CAUZIONALI PER FUTURO RIALZAMENTO MARCIAPIEDI DC 17/2021		2.852,00		2.852,00

P.D.C.	CAPITOLO	ANNO	IMP.	DESCRIZIONE PROVVEDIMENTO	C. AN. CDR V. EC.	ASSESTATO	MANDATI	RESIDUO
				03/03/2021 E				
		2021	10104	296 - DIVISIONE TERRITORIALE I - CENTRO EST INTROITO DEPOSITI CAUZIONALI PER FUTURO RIALZAMENTO MARCIAPIEDI DC 17/2021		7.053,00		7.053,00
				03/03/2021 E				
		2021	11331	DEPOSITO CAUZIONALE PRESTATO DA A.S.D. CLUB SCHERMA VOLTRI A GARANZIA DELLA CONCESSIONE IN GESTIONE DI IMPIANTO SPORTIVO PER L'IMPORTO DI EURO 267,50. DD 46/2021		267,50		267,50
				06/09/2021 E				
		2021	15123	CONCESSIONE IN REGIME DI PROJECT FINANCING PER LA PROGETTAZIONE, COSTRUZIONE E GESTIONE DELLE OPERE VOLTE AL RESTAURO DELL'ANTICO MERCATO DI CORSO SARDEGNA A GENOVA. COSTITUZIONE DI DEPOSITO DD 128/2021		100.000,00		100.000,00
				02/12/2021 E				
		2021	17448	DEPOSITO CAUZIONALE DA RESTITUIRE ALLA D.E.N.I. S.R.L. DISTRIBUZIONI ELETTRICHE NORD ITAL - PROPOSTA DI PROJECT FINANCING EX ART 183 COMMA 15 D.LGS 50-2016. VERSAMENTO DELLA CAUZIONE EX ART. 93 DC 17/2021		15.700,00		15.700,00
				03/03/2021 E				
				TOTALE ANNO COMPETENZA 2021		181.760,56	4.500,00	177.260,56
				TOTALE CAPITOLO 95004/4/0		1.162.593,28	13.246,38	1.149.346,90
7 2 4 2	95004/5/0			*(A STRALCIO) RESTITUZIONE DI DEPOSITI CAUZIONALI DI TERZI - CEDOLE SU TITOLI	9500 1349 5			
		2014	7178	CEDOLE SU DEPOSITI CAUZIONALI DI TERZI PER FITTI IN TITOLI - ENEL - ESERCIZIO 2014 DC 77/2013		4.995,02		4.995,02
				26/11/2013 I				
				TOTALE ANNO COMPETENZA 2014		4.995,02		4.995,02
		2016	8769	DEPOSITO CAUZIONALE SCADUTO TRAMUTATO IN DENARO CONTANTI - ENEL . DD 189/2016		1.000,00		1.000,00
				20/12/2016 E				
				TOTALE ANNO COMPETENZA 2016		1.000,00		1.000,00

P.D.C.	CAPITOLO	ANNO	IMP.	DESCRIZIONE PROVVEDIMENTO	C. AN. CDR V. EC.	ASSESTATO	MANDATI	RESIDUO
				TOTALE CAPITOLO	95004/5/0	5.995,02		5.995,02
7 2 4 2	95007/0/0			*RESTITUZIONE DI DEPOSITI PER SPESE CONTRATTUALI E GARE	9500 1012 5			
		2020	7046	AUTORIZZAZIONE PER SPESE DI FUNZIONAMENTO E/O NECESSARIE PER L'ASSOLVIMENTO DEI COMPITI D'ISTITUTO DELLA STAZIONE UNICA APPALTANTE. ESERCIZIO 2020 (SOTT. 231) DD 10/2020 02/03/2020 E TOTALE ANNO COMPETENZA 2020		336,31		336,31
				TOTALE CAPITOLO	95007/0/0	336,31		336,31
7 2 5 1	95005/37/0			*SPESE PER SERVIZI PER C/TERZI - PATRIMONIO - IMPOSTA DI REGISTRO	9500 99 5			
		2007	1033	U.O. GEST.PATRIM.IMMOB.-IMPOSTA DI REGISTRO LOCAZIONI ATTIVE - ESERCIZIO 2007 DD 9/2007 12/01/2007 E LS 604/1962 08/06/1962 E TOTALE ANNO COMPETENZA 2007		1.761,06		1.761,06
		2008	831	U.O. GEST.PATRIM.IMMOB.-IMPOSTA DI REGISTRO LOCAZIONI ATTIVE - ESERCIZIO 2008 DD 2/2008 24/01/2008 E TOTALE ANNO COMPETENZA 2008		146,72		146,72
		2009	1014	PATRIMONIO E DEMANIO - IMPOSTA DI REGISTRO LOCAZIONI ATTIVE - ESERCIZIO 2009 DD 11/2009 04/02/2009 E TOTALE ANNO COMPETENZA 2009		1.497,40		1.497,40
		2010	1147	PROGETTO IN PARTE CORRENTE E IN PARTITA DI GIRO PER IL PAGAMENTO DELL'IMPOSTA DI REGISTRO SUI CONTRATTI DI LOCAZIONE ATTIVA (RISPETTIVAMENTE QUOTA A CARICO DEL COMUNE E DEI TERZI CONTRAENTI) ES.2010. DD 3/2010 21/01/2010 E		69.572,39		69.572,39

P.D.C.	CAPITOLO	ANNO	IMP.	DESCRIZIONE PROVVEDIMENTO	C. AN. CDR V. EC.	ASSESTATO	MANDATI	RESIDUO
				TOTALE ANNO COMPETENZA 2010		69.572,39		69.572,39
2011	1476			PROGETTO 133.1 IMPEGNO DI EURO 45.000,00 IN P. CORRENTE E DI EURO 32.000,00 IN P. DI GIRO PER PAG.TO IMP. DI REGISTRO SU CONTRATTI LOCAZIONE ATTIVA E PASSIVA - ESERCIZIO 2011 - (LOCAZIONI ATTIVE). DD 4/2011 10/02/2011 E TOTALE ANNO COMPETENZA 2011		16.446,87		16.446,87
2012	1001			PROGETTO 133.01 - IMPEGNO DI EURO 45.000,00 IN PARTE CORRENTE ED EURO 47.000,00 IN PARTITA GIRO PER PAG.TO IMPOSTA REGISTRO PER LOCAZIONE ATTIVA E PASSIVA (QUOTA CARICO COMUNE E TERZI DD 1/2012 18/01/2012 E TOTALE ANNO COMPETENZA 2012		5.157,75		5.157,75
2013	2781			IMPOSTA DI REGISTRO - SPESE CONTRATTUALI D'ASTA E FISCALI - LOCAZIONI ATTIVE - CCPP. 3178 - ESERCIZIO 2013 DD 2/2013 17/01/2013 E TOTALE ANNO COMPETENZA 2013		17.240,56		17.240,56
2015	3681			PAGAMENTO DELL'IMPOSTA DI REGISTRO SUI CONTRATTI DI LOCAZIONE ATTIVA. DD 1/2015 15/01/2015 E TOTALE ANNO COMPETENZA 2015		39.564,14		39.564,14
2016	2452			IMPOSTA DI REGISTRO LOCAZIONI ATTIVE - ESERCIZIO 2016 DD 1/2016 11/01/2016 E TOTALE ANNO COMPETENZA 2016		10.167,29		10.167,29
2017	1745			IMPOSTA DI REGISTRO LOCAZIONI ATTIVE - QUOTA A CARICO DEI TERZI CONTRAENTI - ESERCIZIO 2017. DD 216/2016 28/12/2016 E TOTALE ANNO COMPETENZA 2017		16.688,03		16.688,03

P.D.C.	CAPITOLO	ANNO	IMP.	DESCRIZIONE PROVVEDIMENTO	C. AN. CDR V. EC.	ASSESTATO	MANDATI	RESIDUO
		2018	4594	MPOSTA DI REGISTRO LOCAZIONI ATTIVE - QUOTE A CARICO DEI TERZI CONTRAENTI - ESERCIZIO 2018 DD 2/2018 15/01/2018 E TOTALE ANNO COMPETENZA 2018		3.061,76  3.061,76		3.061,76  3.061,76
		2019	3527	IMPOSTA DI REGISTRO LOCAZIONI ATTIVE - QUOTE A CARICO DEI TERZI CONTRAENTI DD 7/2019 30/01/2019 E TOTALE ANNO COMPETENZA 2019		26.508,49  26.508,49		26.508,49  26.508,49
		2020	4114	IMPOSTA DI REGISTRO LOCAZIONI ATTIVE - QUOTE A CARICO DEI TERZI CONTRAENTI - ESERCIZIO 2020 DD 30/2020 04/03/2020 E TOTALE ANNO COMPETENZA 2020		426,00  426,00		426,00  426,00
		2021	4270	IMPOSTA DI REGISTRO - LOCAZIONI PASSIVE - QUOTE A CARICO DEI TERZI CONTRAENTI - ANNO 2021. DD 44/2021 16/03/2021 E TOTALE ANNO COMPETENZA 2021		45,00  45,00		45,00  45,00
				TOTALE CAPITOLO 95005/37/0		208.283,46		208.283,46
7 2 5 1	95005/76/0			*SPESE PER SERVIZI PER C/TERZI - TRASFERIMENTO ALLA PROVINCIA TRIBUTI PROVINCIALE SUI RIFIUTI	9500 1074 5			
		2015	7341	RIMBORSO SPESE PER SERVIZI C/TERZI - TRIBUTI PROVINCIALE SUI RIFIUTI. DD 9/2015 25/08/2015 E		321.947,63	4.586,07	317.361,56
		2015	8934	RIVERSAMENTO ALLA CITTA' METROPOLITANA DEL TRIBUTI EX ART. 19 DEL D.LGS. 504/1992. DD 31/2015 22/10/2015 E TOTALE ANNO COMPETENZA 2015		935.307,82  1.257.255,45	8.480,74  13.066,81	926.827,08  1.244.188,64
		2016	5987	ACCERTAMENTO DEGLI INTROITI DERIVANTI DALLA RISCOSSIONE DEL 4° RUOLO ORDINARIO		13.346,30	129,88	13.216,42

P.D.C.	CAPITOLO	ANNO	IMP.	DESCRIZIONE PROVVEDIMENTO	C. AN. CDR V. EC.	ASSESTATO	MANDATI	RESIDUO
				DELLA TARIFFA DI IGIENE AMBIENTALE (TIA) ANNI 2010-2011-2012 E RIVERSAMENTO ALLA CITTA' METROPOLITANA DEL TRIBUTO EX ART. DD 18/2016 19/02/2016 E				
2016	7690			IMPEGNO DEL TRIBUTO ANNUALE A FAVORE DELLA PROVINCIA/CITTA' METROPOLITANA - TARI 2016 DD 60/2016 17/06/2016 E		333.219,17	12.708,73	320.510,44
				TOTALE ANNO COMPETENZA 2016		346.565,47	12.838,61	333.726,86
2017	6358			APPROVAZIONE DEL QUINTO RUOLO ORDINARIO NON COATTIVO, ACCERTAMENTO DEGLI INTROITI DERIVANTI DALLA RISCOSSIONE DELLA TARIFFA DI IGIENE AMBIENTALE (TIA) ANNI 2011-2012 E CONSEGUENTE RIVERSAMENTO ALLA CITTA' DD 43/2017 27/03/2017 E		66.948,31	749,58	66.198,73
2017	7736			ACCERTAMENTO E IMPEGNO RELATIVI ALLA TASSA SUI RIFIUTI (TARI) PER L'ANNO 2017 E IMPEGNO PER L'ATTIVITA' DI SERVICE SUI TRIBUNI SUI RIFIUTI SVOLTA DA AMIU GENOVA S.P.A. DD 88/2017 07/06/2017 E		360.288,31	11.174,59	349.113,72
2017	8483			APPROVAZIONE DEL SESTO RUOLO ORDINARIO NON COATTIVO, ACCERTAMENTO DEGLI INTROITI DERIVANTI DALLA RISCOSSIONE DELLA TARIFFA DI IGIENE AMBIENTALE (TIA) ANNO 2012 E CONSEGUENTE RIVERSAMENTO ALLA CITTA' DD 109/2017 17/07/2017 E		6.975,88		6.975,88
				TOTALE ANNO COMPETENZA 2017		434.212,50	11.924,17	422.288,33
2018	6863			ACCERTAMENTO DEGLI INTROITI DERIVANTI DALLA RISCOSSIONE DEL VI RUOLO COATTIVO DELLA TARIFFA DI IGIENE AMBIENTALE (TIA) e ANNO 2012. DD 6/2018 05/02/2018 E		817,36		817,36
2018	9160			ACCERTAMENTO E IMPEGNO RELATIVI ALLA TASSA SUI RIFIUTI (TARI) PER L'ANNO 2018 E IMPEGNO PER L'ATTIVITA' DI SERVICE SUI TRIBUNI SUI RIFIUTI SVOLTA DA AMIU GENOVA S.P.A.		405.826,09	13.095,67	392.730,42

P.D.C.	CAPITOLO	ANNO	IMP.	DESCRIZIONE PROVVEDIMENTO	C. AN. CDR V. EC.	ASSESTATO	MANDATI	RESIDUO
				DD 27/2018 02/05/2018 E TOTALE ANNO COMPETENZA 2018		406.643,45	13.095,67	393.547,78
		2019	7186	ACCERTAMENTO E IMPEGNO RELATIVI ALLA TASSA SUI RIFIUTI (TARI) PER L'ANNO 2019 E ALLA CORRELATA ATTIVITA' DI SERVICE DD 28/2019 08/04/2019 E		546.456,03	20.142,26	526.313,77
		2019	9917	ACCERTAMENTO DEGLI INTROITI DERIVANTI DALLA RISCOSSIONE DEL VII RUOLO COATTIVO DELLA TARIFFA DI IGIENE AMBIENTALE (TIA) E ANNI 2010-2011- 2012. DD 61/2019 30/07/2019 E TOTALE ANNO COMPETENZA 2019		172,87	14,15	158,72
		2020	8937	ACCERTAMENTO E IMPEGNO RELATIVI ALLA TASSA SUI RIFIUTI (TARI) PER L'ACCONTO TARI ANNO 2020 DD 41/2020 09/06/2020 E		1.630.928,91	906,23	1.630.022,68
		2020	11582	ACCERTAMENTO DEGLI INTROITI DERIVANTI DALLA RISCOSSIONE DEL RUOLO ORDINARIO (FORNITURA N.4589 DEL 24/10/2019) DELLA TARIFFA DI IGIENE AMBIENTALE (TIA) ANNO 2012. DD 76/2020 06/10/2020 E TOTALE ANNO COMPETENZA 2020		86,40		86,40
		2021	8441	TASSA SUI RIFIUTI (TARI) PER L'ACCONTO TARI ANNO 2021 DD 26/2021 10/05/2021 E TOTALE ANNO COMPETENZA 2021		898.957,44	8.135,78	890.821,66
				TOTALE CAPITOLO 95005/76/0		5.521.278,52	80.123,68	5.441.154,84
7 29999	95005/11/0			*SPESE PER SERVIZI PER C/TERZI - SOMME DI DENARO RITROVATE	9500 1388 5			
		2021	658	AUTORIZZAZIONE AL VERSAMENTO IN CONTO APERTO DELLE SOMME IN CUSTODIA ALL'UFFICIO OGGETTI RINVENUTI ED APPROVAZIONE		3.839,30	922,63	2.916,67

P.D.C.	CAPITOLO	ANNO	IMP.	DESCRIZIONE PROVVEDIMENTO	C. AN. CDR V. EC.	ASSESTATO	MANDATI	RESIDUO
				DELL'ITER PROCEDURALE RELATIVO ALLA RESTITUZIONE DELLE STESSE AI LEGITTIMI DD 170/2020 23/11/2020 E TOTALE ANNO COMPETENZA 2021		3.839,30	922,63	2.916,67
				TOTALE CAPITOLO 95005/11/0		3.839,30	922,63	2.916,67
7 29999	95005/12/0			*SPESE PER SERVIZI PER C/TERZI - SERVIZI VARI PER C/TERZI	9500 99 5			
		2021	7558	RIMBORSO SOMME RELATIVE AD ASSEGNI DI TRAENZA NON RITIRATI, RELATIVI A COMPENSI PER SEGGI ELETTORALI, E RIACCREDITATI SUL C/C DELLA CIVICA TESORERIA. DC 17/2021 03/03/2021 E TOTALE ANNO COMPETENZA 2021		260,45		260,45
				TOTALE CAPITOLO 95005/12/0		260,45		260,45
7 29999	95005/40/0			*(A STRALCIO) SPESE PER SERVIZI PER C/TERZI - RESIDUI - DEPOSITI DI TERZI	9500 99 5			
		1969	3903	RESTITUZIONE DEPOSITI CAUZIONALI RELATIVI A POSTEGGI MERCATI..... (DA CAP. 99834)..... U.77 RCH.99999 DG 03779/1979 27/12/1979 E 27/12/1979 TOTALE ANNO COMPETENZA 1969		141,83		141,83
		1971	3458	DEPOSITI CAUZIONALI PER POSTEGGI MERCATI (DA CAP. 99834) U.77 RCH.99999 DG 03779/1979 27/12/1979 E 27/12/1979 TOTALE ANNO COMPETENZA 1971		191,10		191,10
		1972	5709	DEPOSITI PER POSTEGGI MERCATI (DA CAP. 99834) U.47 RCH.99999 CO 99999/1980 31/12/1980 E 31/12/1980 TOTALE ANNO COMPETENZA 1972		135,11		135,11
		1973	2181	RESTITUZIONE DEPOSITI CAUZIONALI RELATIVI A POSTEGGI MERCATI (DA CAP. 99834) U.77		205,11		205,11



P.D.C.	CAPITOLO	ANNO	IMP.	DESCRIZIONE PROVVEDIMENTO	C. AN. CDR V. EC.	ASSESTATO	MANDATI	RESIDUO
				RCH.99999 DG 03779/1979 27/12/1979 E 27/12/1979 TOTALE ANNO COMPETENZA 1973		205,11		205,11
1975	2180			RESTITUZIONE DEPOSITI CAUZIONALI RELATIVI A POSTEGGI MERCATI (DA CAP. 99834) DG 03779/1979 27/12/1979 E 27/12/1979 TOTALE ANNO COMPETENZA 1975		638,51		638,51
1976	2178			RESTITUZIONE DEPOSITI CAUZIONALI RELATIVI A POSTEGGI MERCATI (DA CAP. 99834) U.77 RCH.99999 DG 03779/1979 27/12/1979 E 27/12/1979 TOTALE ANNO COMPETENZA 1976		1.431,83		1.431,83
1977	3455			DEPOSITI CAUZIONALI VERSATI PER POSTEGGI MERCATI (DA CAP, 99834) U.77 RCH.99999 DG 03779/1979 27/12/1979 E 27/12/1979 TOTALE ANNO COMPETENZA 1977		105,97		105,97
1978	5061			RESTITUZ.DEPOSITI PER POSTEGGI MERCATI (DA CAP. 99834) U.77 RCH.99999 DG 03779/1979 27/12/1979 E 27/12/1979 TOTALE ANNO COMPETENZA 1978		231,24		231,24
1979	2176			RESTITUZIONE DEPOSITI CAUZIONALI RELATIVI A POSTEGGI MERCATI (DA CAP. 99834) U.77 RCH.99999 DG 03779/1979 27/12/1979 E 27/12/1979 TOTALE ANNO COMPETENZA 1979		301,57		301,57
				TOTALE CAPITOLO 95005/40/0		3.382,27		3.382,27
				TOTALE TITOLO 7		10.746.621,74	2.560.030,78	8.186.590,96

---

RIEPILOGO TOTALI PER ANNO							
ANNO	TITOLO 1	TITOLO 2	TITOLO 3	TITOLO 4	TITOLO 5	TITOLO 7	TOTALE
1969						141,83	
1971						191,10	141,83
1972						135,11	191,10
1973						205,11	135,11
1975						638,51	205,11
1976						1.431,83	638,51
1977						105,97	1.431,83
1978						231,24	105,97
1979						301,57	231,24
1980						152,93	301,57
1981						241,23	152,93
1982						987,58	241,23
1983						1.718,26	987,58
1984						1.886,62	1.718,26
1985						949,76	1.886,62
1986						2.032,77	949,76
1987						14.531,03	2.032,77
1988						2.109,72	14.531,03
1989						4.894,66	2.109,72
1990						5.706,86	4.894,66
							5.706,86

RIEPILOGO TOTALI PER ANNO							
ANNO	TITOLO 1	TITOLO 2	TITOLO 3	TITOLO 4	TITOLO 5	TITOLO 7	TOTALE
1991						7.846,57	7.846,57
1992						4.977,06	4.977,06
1993						7.164,76	7.164,76
1994						1.291,66	1.291,66
1995						1.189,14	1.189,14
1996						5.856,09	5.856,09
1997						2.814,18	2.814,18
1998						262,88	262,88
1999	0,01					4.466,28	4.466,29
2000	0,03					6.989,96	6.989,99
2001						5.913,44	5.913,44
2002	58.504,50					6.676,06	65.180,56
2003	20.000,00					2.392,13	22.392,13
2004						5.990,75	5.990,75
2005						3.543,81	3.543,81
2006						551.584,22	551.584,22
2007	75.045,27					41.983,96	117.029,23
2008	191,80					80.339,03	80.530,83
2009	297.473,10					86.862,72	384.335,82
2010	269,34					360.522,33	360.791,67
2011	269,33					142.602,30	142.871,63

---

RIEPILOGO TOTALI PER ANNO							
ANNO	TITOLO 1	TITOLO 2	TITOLO 3	TITOLO 4	TITOLO 5	TITOLO 7	TOTALE
2012	892.171,97					148.347,84	1.040.519,81
2013	150,16					105.718,74	105.868,90
2014	1.161.843,99					115.242,79	1.277.086,78
2015	1.422.976,95					1.386.548,00	2.809.524,95
2016	475.443,42					455.073,30	930.516,72
2017	1.271.898,50	116.734,00				565.775,59	1.954.408,09
2018	3.044.073,47	14.312,07				544.082,37	3.602.467,91
2019	3.358.008,25	728.188,21				685.643,54	4.771.840,00
2020	3.268.647,40	460.258,88				1.694.915,43	5.423.821,71
2021	12.319.287,63	3.839.776,23				1.115.380,34	17.274.444,20
	27.666.255,12	5.159.269,39				8.186.590,96	41.012.115,47

---

**Ente Codice** 000164848  
**Ente Descrizione** COMUNE DI GENOVA  
**Categoria** Province - Comuni - Citta' metropolitane - Unioni di Comuni  
**Sotto Categoria** COMUNI  
**Periodo** ANNUALE 2022  
**Prospetto** INCASSI  
**Tipo Report** Semplice  
**Data ultimo aggiornamento** 09-feb-2023  
**Data stampa** 13-feb-2023  
**Importi in EURO**

<b>000164848 - COMUNE DI GENOVA</b>		<b>Importo nel periodo</b>	<b>Importo a tutto il periodo</b>
<b>1.00.00.00.000 Entrate correnti di natura tributaria, contributiva e perequativa</b>		<b>578.338.834,08</b>	<b>578.338.834,08</b>
<b>1.01.00.00.000 Tributi</b>		<b>438.430.891,33</b>	<b>438.430.891,33</b>
<b>1.01.01.00.000 Imposte, tasse e proventi assimilati</b>		<b>438.428.115,39</b>	<b>438.428.115,39</b>
1.01.01.06.001	Imposta municipale propria riscossa a seguito dell'attivita' ordinaria di gestione	174.100.865,55	174.100.865,55
1.01.01.06.002	Imposte municipale propria riscosse a seguito di attivita' di verifica e controllo	9.854.034,37	9.854.034,37
1.01.01.08.002	Imposta comunale sugli immobili (ICI) riscossa a seguito di attivita' di verifica e controllo	447.018,84	447.018,84
1.01.01.16.001	Addizionale comunale IRPEF riscossa a seguito dell'attivita' ordinaria di gestione	77.262.287,53	77.262.287,53
1.01.01.41.002	Imposta di soggiorno riscossa a seguito di attivita' di verifica e controllo	3.936.549,63	3.936.549,63
1.01.01.51.001	Tassa smaltimento rifiuti solidi urbani riscossa a seguito dell'attivita' ordinaria di gestione	169.358.459,36	169.358.459,36
1.01.01.51.002	Tassa smaltimento rifiuti solidi urbani riscossa a seguito di attivita' di verifica e controllo	5.843,40	5.843,40

1.01.01.53.001	Imposta comunale sulla pubblicita' e diritto sulle pubbliche affissioni riscossa a seguito dell'attivita' ordinaria di gestione	58.062,26	58.062,26
1.01.01.53.002	Imposta comunale sulla pubblicita' e diritto sulle pubbliche affissioni riscossa a seguito di attivita' di verifica e controllo	97.726,44	97.726,44
1.01.01.60.002	Tributo per l'esercizio delle funzioni di tutela, protezione e igiene dell'ambiente riscosso a seguito di attivita' di verifica e controllo	458.762,80	458.762,80
1.01.01.61.001	Tributo comunale sui rifiuti e sui servizi	2.542.118,72	2.542.118,72
1.01.01.61.002	Tributo comunale sui rifiuti e sui servizi riscosso a seguito di attivita' di verifica e controllo	216.291,78	216.291,78
1.01.01.76.001	Tributo per i servizi indivisibili (TASI) riscosso a seguito dell'attivita' ordinaria di gestione	21.042,95	21.042,95
1.01.01.76.002	Tributo per i servizi indivisibili (TASI) riscosso a seguito di attivita' di verifica e controllo	69.051,76	69.051,76

**1.01.04.00.000 Compartecipazioni di tributi** **2.775,94** **2.775,94**

1.01.04.98.999	Altre compartecipazioni alle province n.a.c.	2.775,94	2.775,94
----------------	--	----------	----------

**1.03.00.00.000 Fondi perequativi** **139.907.942,75** **139.907.942,75**

**1.03.01.00.000 Fondi perequativi da Amministrazioni Centrali** **139.907.942,75** **139.907.942,75**

1.03.01.01.001	Fondi perequativi dallo Stato	139.907.942,75	139.907.942,75
----------------	-------------------------------	----------------	----------------

**2.00.00.00.000 Trasferimenti correnti** **85.591.864,37** **85.591.864,37**

**2.01.00.00.000 Trasferimenti correnti** **85.591.864,37** **85.591.864,37**

**2.01.01.00.000 Trasferimenti correnti da Amministrazioni pubbliche** **80.217.771,15** **80.217.771,15**

2.01.01.01.001	Trasferimenti correnti da Ministeri	55.098.820,00	55.098.820,00
----------------	-------------------------------------	---------------	---------------

2.01.01.01.002	Trasferimenti correnti da Ministero dell'Istruzione - Istituzioni Scolastiche	6.379.752,85	6.379.752,85
2.01.01.01.003	Trasferimenti correnti da Presidenza del Consiglio dei Ministri	240.332,50	240.332,50
2.01.01.01.005	Trasferimenti correnti da Agenzie Fiscali	869.746,74	869.746,74
2.01.01.01.011	Trasferimenti correnti da enti centrali a struttura associativa	139.543,15	139.543,15
2.01.01.01.013	Trasferimenti correnti da enti e istituzioni centrali di ricerca e Istituti e stazioni sperimentali per la ricerca	81.424,80	81.424,80
2.01.01.01.999	Trasferimenti correnti da altre Amministrazioni Centrali n.a.c.	1.189.879,47	1.189.879,47
2.01.01.02.001	Trasferimenti correnti da Regioni e province autonome	15.123.885,19	15.123.885,19
2.01.01.02.003	Trasferimenti correnti da Comuni	58.683,01	58.683,01
2.01.01.02.004	Trasferimenti correnti da Citta' metropolitane e Roma capitale	5.000,00	5.000,00
2.01.01.02.005	Trasferimenti correnti da Unioni di Comuni	94.197,12	94.197,12
2.01.01.02.007	Trasferimenti correnti da Camere di Commercio	100.000,00	100.000,00
2.01.01.02.008	Trasferimenti correnti da Universita'	10.135,90	10.135,90
2.01.01.02.017	Trasferimenti correnti da altri enti e agenzie regionali e sub regionali	826.370,42	826.370,42

**2.01.02.00.000 Trasferimenti correnti da Famiglie** **28.829,50** **28.829,50**

2.01.02.01.001	Trasferimenti correnti da famiglie	28.829,50	28.829,50
----------------	------------------------------------	-----------	-----------

**2.01.03.00.000 Trasferimenti correnti da Imprese** **2.717.728,91** **2.717.728,91**

2.01.03.01.001	Sponsorizzazioni da imprese controllate	7.800,00	7.800,00
2.01.03.01.002	Sponsorizzazioni da altre imprese partecipate	244.000,00	244.000,00
2.01.03.01.999	Sponsorizzazioni da altre imprese	1.864.004,83	1.864.004,83
2.01.03.02.999	Altri trasferimenti correnti da altre imprese	601.924,08	601.924,08

**2.01.04.00.000 Trasferimenti correnti da Istituzioni Sociali Private** **1.868.507,43** **1.868.507,43**

2.01.04.01.001	Trasferimenti correnti da Istituzioni Sociali Private	1.868.507,43	1.868.507,43
----------------	---	--------------	--------------

**2.01.05.00.000 Trasferimenti correnti dall'Unione Europea e dal Resto del Mondo** **759.027,38** **759.027,38**

2.01.05.01.999	Altri trasferimenti correnti dall'Unione Europea	710.881,07	710.881,07
2.01.05.02.001	Trasferimenti correnti dal Resto del Mondo	48.146,31	48.146,31

**3.00.00.00.000 Entrate extratributarie** **158.276.462,58** **158.276.462,58**

**3.01.00.00.000 Vendita di beni e servizi e proventi derivanti dalla gestione dei beni** **80.423.107,70** **80.423.107,70**

**3.01.02.00.000 Entrate dalla vendita e dall'erogazione di servizi** **34.429.399,35** **34.429.399,35**

3.01.02.01.002	Proventi da asili nido	2.240.989,61	2.240.989,61
3.01.02.01.006	Proventi da impianti sportivi	923.652,01	923.652,01
3.01.02.01.007	Proventi da mattatoi	115.900,00	115.900,00
3.01.02.01.008	Proventi da mense	12.784.793,82	12.784.793,82
3.01.02.01.009	Proventi da mercati e fiere	1.432.693,73	1.432.693,73
3.01.02.01.011	Proventi da servizi turistici	70.632,92	70.632,92
3.01.02.01.013	Proventi da teatri, musei, spettacoli, mostre	116.335,56	116.335,56
3.01.02.01.014	Proventi da trasporti funebri, pompe funebri, illuminazione votiva	191.929,67	191.929,67
3.01.02.01.016	Proventi da trasporto scolastico	86,84	86,84
3.01.02.01.017	Proventi da strutture residenziali per anziani	330.617,44	330.617,44
3.01.02.01.020	Proventi da parcheggi custoditi e parchimetri	3.592.659,62	3.592.659,62
3.01.02.01.032	Proventi da diritti di segreteria e rogito	758.090,18	758.090,18
3.01.02.01.033	Proventi da rilascio documenti e diritti di cancelleria	631.225,54	631.225,54
3.01.02.01.035	Proventi da autorizzazioni	639.885,75	639.885,75
3.01.02.01.999	Proventi da servizi n.a.c.	10.599.906,66	10.599.906,66

**3.01.03.00.000 Proventi derivanti dalla gestione dei beni** **45.993.708,35** **45.993.708,35**

3.01.03.01.001	Diritti reali di godimento	87.648,98	87.648,98
3.01.03.01.002	Canone occupazione spazi e aree pubbliche	4.762.852,71	4.762.852,71
3.01.03.01.003	Proventi da concessioni su beni	30.763.157,33	30.763.157,33
3.01.03.02.001	Fitti di terreni e diritti di sfruttamento di giacimenti e risorse naturali	210.691,66	210.691,66



3.01.03.02.002	Locazioni di altri beni immobili	9.483.296,48	9.483.296,48
3.01.03.02.003	Noleggi e locazioni di beni mobili	686.061,19	686.061,19

**3.02.00.00.000 Proventi derivanti dall'attivita' di controllo e repressione delle irregolarita' e degli illeciti** **42.677.085,50** **42.677.085,50**

**3.02.02.00.000 Entrate da famiglie derivanti dall'attivita' di controllo e repressione delle irregolarita' e degli illeciti** **42.529.246,65** **42.529.246,65**

3.02.02.01.002	Proventi da multe e sanzioni per violazioni delle norme di polizia amministrativa a carico delle famiglie	470.719,53	470.719,53
3.02.02.01.003	Proventi da multe e sanzioni per violazioni delle norme urbanistiche a carico delle famiglie	412.973,78	412.973,78
3.02.02.01.004	Proventi da multe e sanzioni per violazioni delle norme del codice della strada a carico delle famiglie	38.863.508,69	38.863.508,69
3.02.02.01.999	Proventi da altre multe, ammende, sanzioni e oblazioni a carico delle famiglie	2.767.472,15	2.767.472,15
3.02.02.02.001	Proventi da risarcimento danni a carico delle famiglie	14.572,50	14.572,50

**3.02.03.00.000 Entrate da Imprese derivanti dall'attivita' di controllo e repressione delle irregolarita' e degli illeciti** **147.838,85** **147.838,85**

3.02.03.01.999	Proventi da altre multe, ammende, sanzioni e oblazioni a carico delle imprese	128.650,85	128.650,85
3.02.03.99.001	Altre entrate derivanti dall'attivita' di controllo e repressione delle irregolarita' e degli illeciti delle imprese n.a.c.	19.188,00	19.188,00

**3.03.00.00.000 Interessi attivi** **1.536.177,47** **1.536.177,47**

**3.03.02.00.000 Interessi attivi da titoli o finanziamenti a medio - lungo termine** **7.345,00** **7.345,00**

3.03.02.02.004	Interessi attivi da finanziamenti a medio lungo termine concessi a imprese controllate	7.345,00	7.345,00
----------------	--	----------	----------

**3.03.03.00.000 Altri interessi attivi** **1.528.832,47** **1.528.832,47**

3.03.03.01.001	Flussi periodici netti in entrata	11,76	11,76
----------------	-----------------------------------	-------	-------

3.03.03.02.999	Interessi attivi di mora da altri soggetti	547.480,05	547.480,05
3.03.03.04.001	Interessi attivi da depositi bancari o postali	57.260,97	57.260,97
3.03.03.99.999	Altri interessi attivi da altri soggetti	924.079,69	924.079,69

**3.04.00.00.000 Altre entrate da redditi da capitale** **12.372.655,00** **12.372.655,00**

**3.04.02.00.000 Entrate derivanti dalla distribuzione di dividendi** **12.372.655,00** **12.372.655,00**

3.04.02.02.001	Entrate derivanti dalla distribuzione di dividendi da imprese controllate incluse nelle Amministrazioni Locali	12.372.655,00	12.372.655,00
----------------	--	---------------	---------------

**3.05.00.00.000 Rimborsi e altre entrate correnti** **21.267.436,91** **21.267.436,91**

**3.05.01.00.000 Indennizzi di assicurazione** **277.991,66** **277.991,66**

3.05.01.01.002	Indennizzi di assicurazione su beni mobili	4.403,00	4.403,00
3.05.01.01.999	Altri indennizzi di assicurazione contro i danni	255.856,49	255.856,49
3.05.01.99.999	Altri indennizzi di assicurazione n.a.c.	17.732,17	17.732,17

**3.05.02.00.000 Rimborsi in entrata** **15.093.195,74** **15.093.195,74**

3.05.02.01.001	Rimborsi ricevuti per spese di personale (comando, distacco, fuori ruolo, convenzioni, ecc.)	1.909.747,18	1.909.747,18
3.05.02.03.001	Entrate da rimborsi, recuperi e restituzioni di somme non dovute o incassate in eccesso da Amministrazioni Centrali	3.718.736,33	3.718.736,33
3.05.02.03.002	Entrate da rimborsi, recuperi e restituzioni di somme non dovute o incassate in eccesso da Amministrazioni Locali	2.012.148,56	2.012.148,56
3.05.02.03.004	Entrate da rimborsi, recuperi e restituzioni di somme non dovute o incassate in eccesso da Famiglie	158.878,45	158.878,45
3.05.02.03.005	Entrate da rimborsi, recuperi e restituzioni di somme non dovute o incassate in eccesso da Imprese	1.551.823,88	1.551.823,88

3.05.02.03.006	Entrate da rimborsi, recuperi e restituzioni di somme non dovute o incassate in eccesso da ISP	945.249,55	945.249,55
3.05.02.03.008	Entrate da rimborsi, recuperi e restituzioni di somme non dovute o incassate in eccesso dal Resto del mondo	4.796.611,79	4.796.611,79

**3.05.99.00.000 Altre entrate correnti n.a.c. 5.896.249,51 5.896.249,51**

3.05.99.02.001	Fondi incentivanti il personale (art. 113 del d.lgs. 50/2016)	3.084.719,76	3.084.719,76
3.05.99.03.001	Entrate per sterilizzazione Inversione contabile IVA (reverse charge)	445.678,34	445.678,34
3.05.99.99.999	Altre entrate correnti n.a.c.	2.365.851,41	2.365.851,41

**4.00.00.00.000 Entrate in conto capitale 177.449.877,81 177.449.877,81**

**4.02.00.00.000 Contributi agli investimenti 155.235.580,89 155.235.580,89**

**4.02.01.00.000 Contributi agli investimenti da amministrazioni pubbliche 152.740.584,86 152.740.584,86**

4.02.01.01.001	Contributi agli investimenti da Ministeri	74.556.427,25	74.556.427,25
4.02.01.01.002	Contributi agli investimenti da Ministero dell'Istruzione - Istituzioni Scolastiche	33.200,00	33.200,00
4.02.01.01.003	Contributi agli investimenti da Presidenza del Consiglio dei Ministri	5.813.627,94	5.813.627,94
4.02.01.01.006	Contributi agli investimenti da enti di regolazione dell'attivita' economica	626.125,30	626.125,30
4.02.01.01.010	Contributi agli investimenti da autorita' amministrative indipendenti	36.155.143,78	36.155.143,78
4.02.01.01.012	Contributi agli investimenti da enti centrali produttori di servizi assistenziali, ricreativi e culturali	230.022,89	230.022,89
4.02.01.01.013	Contributi agli investimenti da enti e istituzioni centrali di ricerca e Istituti e stazioni sperimentali per la ricerca	7.723,68	7.723,68

4.02.01.01.999	Contributi agli investimenti da altre Amministrazioni Centrali n.a.c.	23.660.518,99	23.660.518,99
4.02.01.02.001	Contributi agli investimenti da Regioni e province autonome	11.117.479,21	11.117.479,21
4.02.01.02.018	Contributi agli investimenti da Consorzi di enti locali	4.500,00	4.500,00
4.02.01.02.999	Contributi agli investimenti da altre Amministrazioni Locali n.a.c.	535.815,82	535.815,82

**4.02.03.00.000 Contributi agli investimenti da Imprese 1.607.943,75 1.607.943,75**

4.02.03.02.001	Contributi agli investimenti da altre imprese partecipate	180.327,86	180.327,86
4.02.03.03.999	Contributi agli investimenti da altre Imprese	1.427.615,89	1.427.615,89

**4.02.04.00.000 Contributi agli investimenti da Istituzioni Sociali Private 392.400,00 392.400,00**

4.02.04.01.001	Contributi agli investimenti da Istituzioni Sociali Private	392.400,00	392.400,00
----------------	---	------------	------------

**4.02.05.00.000 Contributi agli investimenti dall'Unione Europea e dal Resto del Mondo 494.652,28 494.652,28**

4.02.05.03.001	Fondo europeo di sviluppo regionale (FESR)	425.359,66	425.359,66
4.02.05.99.999	Altri contributi agli investimenti dall'Unione Europea	69.292,62	69.292,62

**4.04.00.00.000 Entrate da alienazione di beni materiali e immateriali 14.951.995,49 14.951.995,49**

**4.04.01.00.000 Alienazione di beni materiali 14.951.995,49 14.951.995,49**

4.04.01.03.999	Alienazione di mobili e arredi n.a.c.	57.020,00	57.020,00
4.04.01.08.001	Alienazione di Fabbricati ad uso abitativo	8.720,07	8.720,07
4.04.01.08.002	Alienazione di Fabbricati ad uso commerciale	4.911.326,00	4.911.326,00
4.04.01.08.017	Alienazione di Fabbricati ad uso strumentale	286.000,00	286.000,00
4.04.01.08.999	Alienazione di altri beni immobili n.a.c.	5.657.223,04	5.657.223,04
4.04.01.10.001	Alienazione di diritti reali	4.031.706,38	4.031.706,38

<b>4.05.00.00.000 Altre entrate in conto capitale</b>		<b>7.262.301,43</b>	<b>7.262.301,43</b>
<b>4.05.01.00.000 Permessi di costruire</b>		<b>6.311.139,17</b>	<b>6.311.139,17</b>
4.05.01.01.001	Permessi di costruire	6.311.139,17	6.311.139,17
<b>4.05.04.00.000 Altre entrate in conto capitale n.a.c.</b>		<b>951.162,26</b>	<b>951.162,26</b>
4.05.04.99.999	Altre entrate in conto capitale n.a.c.	951.162,26	951.162,26
<b>5.00.00.00.000 Entrate da riduzione di attivita' finanziarie</b>		<b>12.694.020,42</b>	<b>12.694.020,42</b>
<b>5.01.00.00.000 Alienazione di attivita' finanziarie</b>		<b>27.430,00</b>	<b>27.430,00</b>
<b>5.01.01.00.000 Alienazione di partecipazioni</b>		<b>27.430,00</b>	<b>27.430,00</b>
5.01.01.02.002	Alienazione di partecipazioni in altre imprese partecipate incluse nelle Amministrazioni Locali	17.430,00	17.430,00
5.01.01.02.999	Alienazione di partecipazioni in altre imprese incluse nelle Amministrazioni Locali	10.000,00	10.000,00
<b>5.04.00.00.000 Altre entrate per riduzione di attivita' finanziarie</b>		<b>12.666.590,42</b>	<b>12.666.590,42</b>
<b>5.04.07.00.000 Prelievi da depositi bancari</b>		<b>12.666.590,42</b>	<b>12.666.590,42</b>
5.04.07.01.001	Prelievi da depositi bancari	12.666.590,42	12.666.590,42
<b>6.00.00.00.000 Accensione Prestiti</b>		<b>51.479.853,23</b>	<b>51.479.853,23</b>
<b>6.02.00.00.000 Accensione prestiti a breve termine</b>		<b>1.134.998,64</b>	<b>1.134.998,64</b>

<b>6.02.01.00.000 Finanziamenti a breve termine</b>		<b>1.134.998,64</b>	<b>1.134.998,64</b>
6.02.01.04.999	Finanziamenti a breve termine da altre imprese	1.134.998,64	1.134.998,64
<b>6.03.00.00.000 Accensione mutui e altri finanziamenti a medio lungo termine</b>		<b>50.344.854,59</b>	<b>50.344.854,59</b>
<b>6.03.01.00.000 Finanziamenti a medio lungo termine</b>		<b>50.344.854,59</b>	<b>50.344.854,59</b>
6.03.01.04.003	Accensione mutui e altri finanziamenti a medio lungo termine da Cassa Depositi e Prestiti - SPA	33.465.574,73	33.465.574,73
6.03.01.04.999	Accensione mutui e altri finanziamenti a medio lungo termine da altre imprese	16.879.279,86	16.879.279,86
<b>9.00.00.00.000 Entrate per conto terzi e partite di giro</b>		<b>305.144.933,64</b>	<b>305.144.933,64</b>
<b>9.01.00.00.000 Entrate per partite di giro</b>		<b>301.503.348,92</b>	<b>301.503.348,92</b>
<b>9.01.01.00.000 Altre ritenute</b>		<b>58.133.003,23</b>	<b>58.133.003,23</b>
9.01.01.01.001	Ritenuta del 4% sui contributi pubblici	429.362,53	429.362,53
9.01.01.02.001	Ritenute per scissione contabile IVA (split payment)	57.696.948,24	57.696.948,24
9.01.01.99.999	Altre ritenute n.a.c.	6.692,46	6.692,46
<b>9.01.02.00.000 Ritenute su redditi da lavoro dipendente</b>		<b>45.558.062,09</b>	<b>45.558.062,09</b>
9.01.02.01.001	Ritenute erariali su redditi da lavoro dipendente per conto terzi	27.027.544,17	27.027.544,17
9.01.02.02.001	Ritenute previdenziali e assistenziali su redditi da lavoro dipendente per conto terzi	15.933.246,02	15.933.246,02
9.01.02.99.999	Altre ritenute al personale dipendente per conto di terzi	2.597.271,90	2.597.271,90
<b>9.01.03.00.000 Ritenute su redditi da lavoro autonomo</b>		<b>675.551,43</b>	<b>675.551,43</b>

9.01.03.01.001	Ritenute erariali su redditi da lavoro autonomo per conto terzi	669.421,24	669.421,24
9.01.03.02.001	Ritenute previdenziali e assistenziali su redditi da lavoro autonomo per conto terzi	6.130,19	6.130,19

**9.01.99.00.000 Altre entrate per partite di giro** **197.136.732,17** **197.136.732,17**

9.01.99.01.001	Entrate a seguito di spese non andate a buon fine	225.784,44	225.784,44
9.01.99.03.001	Rimborso di fondi economali e carte aziendali	276.691,41	276.691,41
9.01.99.06.001	Destinazione incassi vincolati a spese correnti ai sensi dell'art. 195 del TUEL	98.317.128,16	98.317.128,16
9.01.99.06.002	Reintegro incassi vincolati ai sensi dell'art. 195 del TUEL	98.317.128,16	98.317.128,16

**9.02.00.00.000 Entrate per conto terzi** **3.641.584,72** **3.641.584,72**

**9.02.01.00.000 Rimborsi per acquisto di beni e servizi per conto terzi** **126.786,92** **126.786,92**

9.02.01.01.001	Rimborso per acquisti di beni per conto di terzi	5.369,59	5.369,59
9.02.01.02.001	Rimborso per acquisto di servizi per conto di terzi	121.417,33	121.417,33

**9.02.04.00.000 Depositi di/presso terzi** **833.568,78** **833.568,78**

9.02.04.01.001	Costituzione di depositi cauzionali o contrattuali di terzi	833.568,78	833.568,78
----------------	---	------------	------------

**9.02.05.00.000 Riscossione imposte e tributi per conto terzi** **1.142.632,69** **1.142.632,69**

9.02.05.01.001	Riscossione di imposte di natura corrente per conto di terzi	1.142.632,69	1.142.632,69
----------------	--	--------------	--------------

**9.02.99.00.000 Altre entrate per conto terzi** **1.538.596,33** **1.538.596,33**

9.02.99.99.999	Altre entrate per conto terzi	1.538.596,33	1.538.596,33
----------------	-------------------------------	--------------	--------------

**Entrate da regolarizzare**

**0,00**

**0,00**

0.00. 00.9 9.99 5	INCASSI DA REGOLARIZZARE DERIVANTI DALLA DESTINAZIONE DI INCASSI VINCOLATI A SPESE CORRENTI (riscossioni codificate dal tesoriere solo per gli enti locali)	0,00	0,00
0.00. 00.9 9.99 6	INCASSI DA REGOLARIZZARE DERIVANTI DAL REINTEGRO DI INCASSI VINCOLATI (riscossioni codificate dal tesoriere solo per gli enti locali)	0,00	0,00
0.00. 00.9 9.99 9	ALTRI INCASSI DA REGOLARIZZARE (riscossioni codificate dal tesoriere)	0,00	0,00

**TOTALE INCASSI**

**1.368.975.846,13**

**1.368.975.846,13**



**Ente Codice** 000164848  
**Ente Descrizione** COMUNE DI GENOVA  
**Categoria** Province - Comuni - Citta' metropolitane - Unioni di Comuni  
**Sotto Categoria** COMUNI  
**Periodo** ANNUALE 2022  
**Prospetto** PAGAMENTI  
**Tipo Report** Semplice  
**Data ultimo aggiornamento** 09-feb-2023  
**Data stampa** 13-feb-2023  
**Importi in EURO**

<b>000164848 - COMUNE DI GENOVA</b>		<b>Importo nel periodo</b>	<b>Importo a tutto il periodo</b>
<b>1.00.00.00.000 Spese correnti</b>		<b>733.253.634,61</b>	<b>733.253.634,61</b>
<b>1.01.00.00.000 Redditi da lavoro dipendente</b>		<b>213.105.832,56</b>	<b>213.105.832,56</b>
<b>1.01.01.00.000 Retribuzioni lorde</b>		<b>167.273.881,94</b>	<b>167.273.881,94</b>
1.01.01.01.001	Arretrati per anni precedenti corrisposti al personale a tempo indeterminato	52.651,16	52.651,16
1.01.01.01.002	Voci stipendiali corrisposte al personale a tempo indeterminato	119.562.017,07	119.562.017,07
1.01.01.01.003	Straordinario per il personale a tempo indeterminato	2.281.927,74	2.281.927,74
1.01.01.01.004	Indennita' ed altri compensi, esclusi i rimborsi spesa per missione, corrisposti al personale a tempo indeterminato	35.246.676,76	35.246.676,76
1.01.01.01.006	Voci stipendiali corrisposte al personale a tempo determinato	6.311.889,60	6.311.889,60
1.01.01.01.007	Straordinario per il personale a tempo determinato	1.561,49	1.561,49
1.01.01.01.008	Indennita' ed altri compensi, esclusi i rimborsi spesa documentati per missione, corrisposti al personale a tempo determinato	1.225.534,18	1.225.534,18

1.01.01.02.002	Buoni pasto	2.582.937,20	2.582.937,20
1.01.01.02.999	Altre spese per il personale n.a.c.	8.686,74	8.686,74

**1.01.02.00.000 Contributi sociali a carico dell'ente** **45.831.950,62** **45.831.950,62**

1.01.02.01.001	Contributi obbligatori per il personale	39.320.931,87	39.320.931,87
1.01.02.01.002	Contributi previdenza complementare	834.051,61	834.051,61
1.01.02.01.003	Contributi per Indennita' di fine rapporto erogata tramite INPS	4.485.393,29	4.485.393,29
1.01.02.01.999	Altri contributi sociali effettivi n.a.c.	312.765,86	312.765,86
1.01.02.02.001	Assegni familiari	289.251,44	289.251,44
1.01.02.02.004	Oneri per il personale in quiescenza	589.556,55	589.556,55

**1.02.00.00.000 Imposte e tasse a carico dell'ente** **12.018.519,58** **12.018.519,58**

**1.02.01.00.000 Imposte, tasse e proventi assimilati a carico dell'ente** **12.018.519,58** **12.018.519,58**

1.02.01.01.001	Imposta regionale sulle attivita' produttive (IRAP)	11.092.609,03	11.092.609,03
1.02.01.02.001	Imposta di registro e di bollo	70.640,42	70.640,42
1.02.01.06.001	Tassa e/o tariffa smaltimento rifiuti solidi urbani	800.000,00	800.000,00
1.02.01.09.001	Tassa di circolazione dei veicoli a motore (tassa automobilistica)	37.111,22	37.111,22
1.02.01.99.999	Imposte, tasse e proventi assimilati a carico dell'ente n.a.c.	18.158,91	18.158,91

**1.03.00.00.000 Acquisto di beni e servizi** **380.395.007,55** **380.395.007,55**

**1.03.01.00.000 Acquisto di beni** **4.839.236,76** **4.839.236,76**

1.03.01.01.001	Giornali e riviste	7.274,78	7.274,78
1.03.01.02.001	Carta, cancelleria e stampati	344.849,32	344.849,32
1.03.01.02.002	Carburanti, combustibili e lubrificanti	479.294,82	479.294,82
1.03.01.02.003	Equipaggiamento	116.935,71	116.935,71
1.03.01.02.004	Vestiaro	1.165.788,74	1.165.788,74
1.03.01.02.005	Accessori per uffici e alloggi	443.956,18	443.956,18

1.03.01.02.006	Materiale informatico	164.902,58	164.902,58
1.03.01.02.007	Altri materiali tecnico-specialistici non sanitari	1.151.651,30	1.151.651,30
1.03.01.02.008	Strumenti tecnico-specialistici non sanitari	53.119,40	53.119,40
1.03.01.02.009	Beni per attivita' di rappresentanza	17.442,85	17.442,85
1.03.01.02.010	Beni per consultazioni elettorali	304.869,51	304.869,51
1.03.01.02.011	Generi alimentari	4.071,19	4.071,19
1.03.01.02.012	Accessori per attivita' sportive e ricreative	34.052,60	34.052,60
1.03.01.02.014	Stampati specialistici	114.331,04	114.331,04
1.03.01.02.999	Altri beni e materiali di consumo n.a.c.	428.973,47	428.973,47
1.03.01.04.999	Altro materiale per usi militari, ordine pubblico, sicurezza n.a.c.	7.723,27	7.723,27

**1.03.02.00.000 Acquisto di servizi**

**375.555.770,79**

**375.555.770,79**

1.03.02.01.001	Organi istituzionali dell'amministrazione - Indennita'	2.520.229,02	2.520.229,02
1.03.02.01.002	Organi istituzionali dell'amministrazione - Rimborsi	45.796,50	45.796,50
1.03.02.01.008	Compensi agli organi istituzionali di revisione, di controllo ed altri incarichi istituzionali dell'amministrazione	69.451,65	69.451,65
1.03.02.02.001	Rimborso per viaggio e trasloco	47.065,54	47.065,54
1.03.02.02.004	Pubblicita'	969.545,13	969.545,13
1.03.02.02.005	Organizzazione e partecipazione a manifestazioni e convegni	2.051.154,29	2.051.154,29
1.03.02.02.999	Altre spese per relazioni pubbliche, convegni e mostre, pubblicita' n.a.c	276.422,37	276.422,37
1.03.02.03.999	Altri aggi di riscossione n.a.c.	607.382,74	607.382,74
1.03.02.04.004	Acquisto di servizi per formazione obbligatoria	147.201,37	147.201,37
1.03.02.04.999	Acquisto di servizi per altre spese per formazione e addestramento n.a.c.	225.066,01	225.066,01
1.03.02.05.001	Telefonia fissa	1.203.683,48	1.203.683,48
1.03.02.05.002	Telefonia mobile	317.753,31	317.753,31
1.03.02.05.003	Accesso a banche dati e a pubblicazioni on line	237.249,11	237.249,11
1.03.02.05.004	Energia elettrica	22.115.631,62	22.115.631,62
1.03.02.05.005	Acqua	2.489.842,92	2.489.842,92
1.03.02.05.006	Gas	7.422.340,39	7.422.340,39
1.03.02.05.007	Spese di condominio	4.938.662,28	4.938.662,28
1.03.02.05.999	Utenze e canoni per altri servizi n.a.c.	9.913,71	9.913,71

1.03.02.07.001	Locazione di beni immobili	7.901.657,21	7.901.657,21
1.03.02.07.002	Noleggi di mezzi di trasporto	197.654,64	197.654,64
1.03.02.07.003	Noleggi di attrezzature scientifiche e sanitarie	2.806,00	2.806,00
1.03.02.07.004	Noleggi di hardware	167.882,86	167.882,86
1.03.02.07.005	Fitti di terreni e giacimenti	9.819,86	9.819,86
1.03.02.07.006	Licenze d'uso per software	503.899,87	503.899,87
1.03.02.07.008	Noleggi di impianti e macchinari	207.056,75	207.056,75
1.03.02.07.999	Altre spese sostenute per utilizzo di beni di terzi n.a.c.	1.064.215,83	1.064.215,83
1.03.02.09.001	Manutenzione ordinaria e riparazioni di mezzi di trasporto ad uso civile, di sicurezza e ordine pubblico	214.172,67	214.172,67
1.03.02.09.003	Manutenzione ordinaria e riparazioni di mobili e arredi	42.991,65	42.991,65
1.03.02.09.004	Manutenzione ordinaria e riparazioni di impianti e macchinari	467.086,71	467.086,71
1.03.02.09.005	Manutenzione ordinaria e riparazioni di attrezzature scientifiche e sanitarie	555.282,78	555.282,78
1.03.02.09.006	Manutenzione ordinaria e riparazioni di macchine per ufficio	857,18	857,18
1.03.02.09.008	Manutenzione ordinaria e riparazioni di beni immobili	28.231.007,26	28.231.007,26
1.03.02.09.009	Manutenzione ordinaria e riparazioni di beni immobili di valore culturale, storico ed artistico	71.390,44	71.390,44
1.03.02.09.010	Manutenzione ordinaria e riparazioni di oggetti di valore	167.191,81	167.191,81
1.03.02.09.011	Manutenzione ordinaria e riparazioni di altri beni materiali	1.200.812,62	1.200.812,62
1.03.02.09.012	Manutenzione ordinaria e riparazioni di terreni e beni materiali non prodotti	2.087.889,68	2.087.889,68
1.03.02.10.001	Incarichi libero professionali di studi, ricerca e consulenza	115.925,11	115.925,11
1.03.02.10.003	Incarichi a societa' di studi, ricerca e consulenza	544,80	544,80
1.03.02.11.001	Interpretariato e traduzioni	17.814,62	17.814,62
1.03.02.11.004	Perizie	548.311,19	548.311,19
1.03.02.11.006	Patrocinio legale	753,16	753,16
1.03.02.11.008	Prestazioni di natura contabile, tributaria e del lavoro	14.908,40	14.908,40
1.03.02.11.009	Prestazioni tecnico-scientifiche a fini di ricerca	54.764,40	54.764,40
1.03.02.11.999	Altre prestazioni professionali e specialistiche n.a.c.	1.289.112,95	1.289.112,95
1.03.02.12.001	Acquisto di servizi da agenzie di lavoro interinale	449.850,68	449.850,68

1.03.02.12.003	Collaborazioni coordinate e a progetto	9.539,68	9.539,68
1.03.02.12.004	Tirocini formativi extracurricolari	28.774,38	28.774,38
1.03.02.13.001	Servizi di sorveglianza, custodia e accoglienza	928.867,05	928.867,05
1.03.02.13.002	Servizi di pulizia e lavanderia	5.503.140,68	5.503.140,68
1.03.02.13.003	Trasporti, traslochi e facchinaggio	704.863,83	704.863,83
1.03.02.13.004	Stampa e rilegatura	25.115,92	25.115,92
1.03.02.13.005	Servizi ausiliari a beneficio del personale	18.638,27	18.638,27
1.03.02.13.006	Rimozione e smaltimento di rifiuti tossico-nocivi e di altri materiali	133.282,77	133.282,77
1.03.02.13.999	Altri servizi ausiliari n.a.c.	803.610,92	803.610,92
1.03.02.15.001	Contratti di servizio di trasporto pubblico	3.562.552,86	3.562.552,86
1.03.02.15.002	Contratti di servizio di trasporto scolastico	22.880,00	22.880,00
1.03.02.15.003	Contratti di servizio per il trasporto di disabili e anziani	30.000,00	30.000,00
1.03.02.15.004	Contratti di servizio per la raccolta rifiuti	164.136.497,78	164.136.497,78
1.03.02.15.006	Contratti di servizio per le mense scolastiche	19.890.990,55	19.890.990,55
1.03.02.15.007	Contratti di servizio per la formazione dei cittadini	24.350,20	24.350,20
1.03.02.15.008	Contratti di servizio di assistenza sociale residenziale e semiresidenziale	28.075.065,20	28.075.065,20
1.03.02.15.009	Contratti di servizio di assistenza sociale domiciliare	1.224.139,65	1.224.139,65
1.03.02.15.999	Altre spese per contratti di servizio pubblico	28.505.470,03	28.505.470,03
1.03.02.16.001	Pubblicazione bandi di gara	534.343,52	534.343,52
1.03.02.16.002	Spese postali	201.352,38	201.352,38
1.03.02.16.999	Altre spese per servizi amministrativi	127.892,25	127.892,25
1.03.02.17.002	Oneri per servizio di tesoreria	3.833,26	3.833,26
1.03.02.17.999	Spese per servizi finanziari n.a.c.	17.239,09	17.239,09
1.03.02.18.001	Spese per accertamenti sanitari resi necessari dall'attivita' lavorativa	26.192,15	26.192,15
1.03.02.18.999	Altri acquisti di servizi sanitari n.a.c.	8.310,47	8.310,47
1.03.02.19.001	Gestione e manutenzione applicazioni	3.981.413,67	3.981.413,67
1.03.02.19.002	Assistenza all'utente e formazione	17.186,80	17.186,80
1.03.02.19.004	Servizi di rete per trasmissione dati e VoIP e relativa manutenzione	64.411,14	64.411,14
1.03.02.19.005	Servizi per i sistemi e relativa manutenzione	647.249,92	647.249,92
1.03.02.19.006	Servizi di sicurezza	170.238,92	170.238,92
1.03.02.19.007	Servizi di gestione documentale	179.610,79	179.610,79
1.03.02.19.009	Servizi per le postazioni di lavoro e relativa manutenzione	225.771,30	225.771,30

1.03.02.19.010	Servizi di consulenza e prestazioni professionali ICT	117.794,40	117.794,40
1.03.02.19.011	Processi trasversali alle classi di servizio	9.737,50	9.737,50
1.03.02.19.999	Altri servizi informatici e di telecomunicazioni n.a.c.	61.670,39	61.670,39
1.03.02.99.001	Spese legali per esproprio	1.970,62	1.970,62
1.03.02.99.002	Altre spese legali	183.496,79	183.496,79
1.03.02.99.003	Quote di associazioni	224.253,67	224.253,67
1.03.02.99.004	Altre spese per consultazioni elettorali dell'ente	2.086.017,53	2.086.017,53
1.03.02.99.005	Spese per commissioni e comitati dell'Ente	3.848,52	3.848,52
1.03.02.99.008	Servizi di mobilita' a terzi (bus navetta, z)	113.306,22	113.306,22
1.03.02.99.009	Acquisto di sevizi per verde e arredo urbano	38.267,34	38.267,34
1.03.02.99.010	Formazione a personale esterno all'ente	13.343,00	13.343,00
1.03.02.99.011	Servizi per attivita' di rappresentanza	45.997,39	45.997,39
1.03.02.99.012	Rassegna stampa	72.571,28	72.571,28
1.03.02.99.013	Comunicazione WEB	218.698,27	218.698,27
1.03.02.99.999	Altri servizi diversi n.a.c.	21.251.919,87	21.251.919,87

**1.04.00.00.000 Trasferimenti correnti** **90.056.619,07** **90.056.619,07**

**1.04.01.00.000 Trasferimenti correnti a Amministrazioni Pubbliche** **41.639.381,06** **41.639.381,06**

1.04.01.01.001	Trasferimenti correnti a Ministeri	186.815,32	186.815,32
1.04.01.01.002	Trasferimenti correnti a Ministero dell'Istruzione - Istituzioni scolastiche	333.842,63	333.842,63
1.04.01.01.999	Trasferimenti correnti a altre Amministrazioni Centrali n.a.c.	46.147,29	46.147,29
1.04.01.02.001	Trasferimenti correnti a Regioni e province autonome	243.548,32	243.548,32
1.04.01.02.002	Trasferimenti correnti a Province	26.285,34	26.285,34
1.04.01.02.003	Trasferimenti correnti a Comuni	129.795,54	129.795,54
1.04.01.02.004	Trasferimenti correnti a Citta' metropolitane e Roma capitale	28.422.206,26	28.422.206,26
1.04.01.02.019	Trasferimenti correnti a Fondazioni e istituzioni liriche locali e a Teatri stabili di iniziativa pubblica	11.360.740,36	11.360.740,36
1.04.01.04.001	Trasferimenti correnti a organismi interni e/o unita' locali della amministrazione	890.000,00	890.000,00

**1.04.02.00.000 Trasferimenti correnti a Famiglie 25.557.544,61 25.557.544,61**

1.04.02.01.002	Liquidazioni per fine rapporto di lavoro	167.582,17	167.582,17
1.04.02.02.999	Altri assegni e sussidi assistenziali	24.388.528,62	24.388.528,62
1.04.02.03.001	Borse di studio	827.063,11	827.063,11
1.04.02.03.005	Tirocini formativi curriculari	10.226,65	10.226,65
1.04.02.05.999	Altri trasferimenti a famiglie n.a.c.	164.144,06	164.144,06

**1.04.03.00.000 Trasferimenti correnti a Imprese 10.986.859,77 10.986.859,77**

1.04.03.02.001	Trasferimenti correnti a altre imprese partecipate	1.577.872,50	1.577.872,50
1.04.03.99.999	Trasferimenti correnti a altre imprese	9.408.987,27	9.408.987,27

**1.04.04.00.000 Trasferimenti correnti a Istituzioni Sociali Private 11.636.567,37 11.636.567,37**

1.04.04.01.001	Trasferimenti correnti a Istituzioni Sociali Private	11.636.567,37	11.636.567,37
----------------	--	---------------	---------------

**1.04.05.00.000 Trasferimenti correnti versati all'Unione Europea e al Resto del Mondo 236.266,26 236.266,26**

1.04.05.99.001	Altri Trasferimenti correnti alla UE	236.266,26	236.266,26
----------------	--------------------------------------	------------	------------

**1.07.00.00.000 Interessi passivi 27.067.480,22 27.067.480,22**

**1.07.02.00.000 Interessi passivi su titoli obbligazionari a medio-lungo termine 2.452.574,16 2.452.574,16**

1.07.02.01.001	Interessi passivi su titoli obbligazionari a medio-lungo termine a tasso fisso - valuta domestica	2.008.442,60	2.008.442,60
1.07.02.01.002	Interessi passivi su titoli obbligazionari a medio-lungo termine a tasso variabile - valuta domestica	444.131,56	444.131,56

**1.07.05.00.000 Interessi su Mutui e altri finanziamenti a medio lungo termine 24.391.375,76 24.391.375,76**

1.07.05.04.001	Interessi passivi a imprese controllate su finanziamenti a medio lungo termine	10.757,68	10.757,68
1.07.05.04.003	Interessi passivi a Cassa Depositi e Prestiti SPA su mutui e altri finanziamenti a medio lungo termine	7.753.756,84	7.753.756,84

1.07.05.04.004	Interessi passivi a Cassa Depositi e Prestiti - Gestione Tesoro su mutui e altri finanziamenti a medio lungo termine	98.313,04	98.313,04
1.07.05.04.999	Interessi passivi a altre imprese su finanziamenti a medio lungo termine	16.528.548,20	16.528.548,20

**1.07.06.00.000 Altri interessi passivi** **223.530,30** **223.530,30**

1.07.06.01.001	Flussi periodici netti in uscita	26.149,25	26.149,25
1.07.06.99.002	Altri interessi passivi a Amministrazioni Locali	1.892,82	1.892,82
1.07.06.99.999	Altri interessi passivi ad altri soggetti	195.488,23	195.488,23

**1.09.00.00.000 Rimborsi e poste correttive delle entrate** **2.446.986,00** **2.446.986,00**

**1.09.99.00.000 Altri Rimborsi di parte corrente di somme non dovute o incassate in eccesso** **2.446.986,00** **2.446.986,00**

1.09.99.02.001	Rimborsi di parte corrente ad Amministrazioni Locali di somme non dovute o incassate in eccesso	509,36	509,36
1.09.99.04.001	Rimborsi di parte corrente a Famiglie di somme non dovute o incassate in eccesso	1.685.756,22	1.685.756,22
1.09.99.05.001	Rimborsi di parte corrente a Imprese di somme non dovute o incassate in eccesso	716.754,60	716.754,60
1.09.99.06.001	Rimborsi di parte corrente a Istituzioni Sociali Private di somme non dovute o incassate in eccesso	43.965,82	43.965,82

**1.10.00.00.000 Altre spese correnti** **8.163.189,63** **8.163.189,63**

**1.10.03.00.000 Versamenti IVA a debito** **2.575.053,35** **2.575.053,35**

1.10.03.01.001	Versamenti IVA a debito per le gestioni commerciali	2.575.053,35	2.575.053,35
----------------	---	--------------	--------------

**1.10.04.00.000 Premi di assicurazione** **3.338.198,58** **3.338.198,58**

1.10.04.01.001	Premi di assicurazione su beni mobili	319.996,29	319.996,29
1.10.04.01.002	Premi di assicurazione su beni immobili	589.132,60	589.132,60



1.10.04.01.003	Premi di assicurazione per responsabilita' civile verso terzi	2.420.669,69	2.420.669,69
1.10.04.01.999	Altri premi di assicurazione contro i danni	8.400,00	8.400,00

**1.10.05.00.000 Spese dovute a sanzioni, risarcimenti e indennizzi** **143.324,50** **143.324,50**

1.10.05.02.001	Spese per risarcimento danni	8.036,35	8.036,35
1.10.05.04.001	Oneri da contenzioso	135.288,15	135.288,15

**1.10.99.00.000 Altre spese correnti n.a.c.** **2.106.613,20** **2.106.613,20**

1.10.99.99.999	Altre spese correnti n.a.c.	2.106.613,20	2.106.613,20
----------------	-----------------------------	--------------	--------------

**2.00.00.00.000 Spese in conto capitale** **202.588.466,36** **202.588.466,36**

**2.02.00.00.000 Investimenti fissi lordi e acquisto di terreni** **186.715.230,29** **186.715.230,29**

**2.02.01.00.000 Beni materiali** **180.086.777,33** **180.086.777,33**

2.02.01.01.001	Mezzi di trasporto stradali	488.940,49	488.940,49
2.02.01.03.001	Mobili e arredi per ufficio	807.698,06	807.698,06
2.02.01.03.002	Mobili e arredi per alloggi e pertinenze	23.926,86	23.926,86
2.02.01.04.002	Impianti	2.583.304,06	2.583.304,06
2.02.01.05.001	Attrezzature scientifiche	61.722,61	61.722,61
2.02.01.05.002	Attrezzature sanitarie	39.515,80	39.515,80
2.02.01.05.999	Attrezzature n.a.c.	702.750,67	702.750,67
2.02.01.07.002	Postazioni di lavoro	400.881,61	400.881,61
2.02.01.07.003	Periferiche	48.002,66	48.002,66
2.02.01.07.004	Apparati di telecomunicazione	1.823.953,84	1.823.953,84
2.02.01.07.005	Tablet e dispositivi di telefonia fissa e mobile	19.294,48	19.294,48
2.02.01.07.999	Hardware n.a.c.	34.319,23	34.319,23
2.02.01.09.001	Fabbricati ad uso abitativo	5.845.793,41	5.845.793,41
2.02.01.09.002	Fabbricati ad uso commerciale	2.001.838,62	2.001.838,62
2.02.01.09.003	Fabbricati ad uso scolastico	7.142.616,90	7.142.616,90
2.02.01.09.004	Fabbricati industriali e costruzioni leggere	4.730,51	4.730,51

2.02.01.09.007	Fabbricati Ospedalieri e altre strutture sanitarie	171.423,40	171.423,40
2.02.01.09.008	Opere destinate al culto	21.975,71	21.975,71
2.02.01.09.009	Infrastrutture telematiche	286.255,33	286.255,33
2.02.01.09.010	Infrastrutture idrauliche	29.872.312,65	29.872.312,65
2.02.01.09.011	Infrastrutture portuali e aeroportuali	10.530,76	10.530,76
2.02.01.09.012	Infrastrutture stradali	53.420.819,12	53.420.819,12
2.02.01.09.013	Altre vie di comunicazione	1.148.027,23	1.148.027,23
2.02.01.09.014	Opere per la sistemazione del suolo	41.962.121,32	41.962.121,32
2.02.01.09.015	Cimiteri	992.816,90	992.816,90
2.02.01.09.016	Impianti sportivi	3.454.902,24	3.454.902,24
2.02.01.09.017	Fabbricati destinati ad asili nido	935,88	935,88
2.02.01.09.018	Musei, teatri e biblioteche	381.143,14	381.143,14
2.02.01.09.019	Fabbricati ad uso strumentale	7.153.938,70	7.153.938,70
2.02.01.09.999	Beni immobili n.a.c.	13.201.797,94	13.201.797,94
2.02.01.10.008	Musei, teatri e biblioteche di valore culturale, storico ed artistico	5.978.487,20	5.978.487,20

**2.02.02.00.000 Terreni e beni materiali non prodotti** **1.315.815,81** **1.315.815,81**

2.02.02.01.002	Terreni edificabili	1.315.815,81	1.315.815,81
----------------	---------------------	--------------	--------------

**2.02.03.00.000 Beni immateriali** **5.312.637,15** **5.312.637,15**

2.02.03.02.001	Sviluppo software e manutenzione evolutiva	2.332.932,53	2.332.932,53
2.02.03.02.002	Acquisto software	134.841,25	134.841,25
2.02.03.05.001	Incarichi professionali per la realizzazione di investimenti	2.844.863,37	2.844.863,37

**2.03.00.00.000 Contributi agli investimenti** **15.716.664,85** **15.716.664,85**

**2.03.01.00.000 Contributi agli investimenti a Amministrazioni pubbliche** **2.700.266,00** **2.700.266,00**

2.03.01.02.001	Contributi agli investimenti a Regioni e province autonome	175.000,00	175.000,00
2.03.01.02.008	Contributi agli investimenti a Università'	136.719,17	136.719,17
2.03.01.02.011	Contributi agli investimenti a Aziende sanitarie locali	0,00	0,00

2.03.01.02.017	Contributi agli investimenti a altri enti e agenzie regionali e sub regionali	818.594,44	818.594,44
2.03.01.02.999	Contributi agli investimenti a altre Amministrazioni Locali n.a.c.	1.569.952,39	1.569.952,39

**2.03.02.00.000 Contributi agli investimenti a Famiglie** **97.787,24** **97.787,24**

2.03.02.01.001	Contributi agli investimenti a Famiglie	97.787,24	97.787,24
----------------	---	-----------	-----------

**2.03.03.00.000 Contributi agli investimenti a Imprese** **12.839.520,57** **12.839.520,57**

2.03.03.01.001	Contributi agli investimenti a imprese controllate	7.642.211,78	7.642.211,78
2.03.03.02.001	Contributi agli investimenti a altre imprese partecipate	849.425,19	849.425,19
2.03.03.03.999	Contributi agli investimenti a altre Imprese	4.347.883,60	4.347.883,60

**2.03.04.00.000 Contributi agli investimenti a Istituzioni Sociali Private** **79.091,04** **79.091,04**

2.03.04.01.001	Contributi agli investimenti a Istituzioni Sociali Private	79.091,04	79.091,04
----------------	--	-----------	-----------

**2.05.00.00.000 Altre spese in conto capitale** **156.571,22** **156.571,22**

**2.05.99.00.000 Altre spese in conto capitale n.a.c.** **156.571,22** **156.571,22**

2.05.99.99.999	Altre spese in conto capitale n.a.c.	156.571,22	156.571,22
----------------	--------------------------------------	------------	------------

**3.00.00.00.000 Spese per incremento attivita' finanziarie** **36.950.772,47** **36.950.772,47**

**3.01.00.00.000 Acquisizioni di attivita' finanziarie** **7.936.331,00** **7.936.331,00**

**3.01.01.00.000 Acquisizioni di partecipazioni e conferimenti di capitale** **7.936.331,00** **7.936.331,00**

3.01.01.02.001	Acquisizioni di partecipazioni e conferimenti di capitale in imprese controllate incluse nelle Amministrazioni Locali	5.296.425,00	5.296.425,00
----------------	---	--------------	--------------

3.01.01.03.001	Acquisizioni di partecipazioni e conferimenti di capitale in imprese controllate	262.000,00	262.000,00
3.01.01.03.002	Acquisizioni di partecipazioni e conferimenti di capitale in altre imprese partecipate	2.377.906,00	2.377.906,00

**3.02.00.00.000 Concessione crediti di breve termine** **466.615,96** **466.615,96**

**3.02.01.00.000 Concessione crediti di breve periodo a tasso agevolato a Amministrazioni Pubbliche** **466.615,96** **466.615,96**

3.02.01.02.019	Concessione crediti di breve periodo a tasso agevolato a Fondazioni e istituzioni liriche locali e a Teatri stabili di iniziativa pubblica	400.000,00	400.000,00
3.02.01.04.001	Concessione crediti di breve periodo a tasso agevolato a organismi interni e/o unita' locali dell'amministrazione	66.615,96	66.615,96

**3.04.00.00.000 Altre spese per incremento di attivita' finanziarie** **28.547.825,51** **28.547.825,51**

**3.04.07.00.000 Versamenti a depositi bancari** **28.547.825,51** **28.547.825,51**

3.04.07.01.001	Versamenti a depositi bancari	28.547.825,51	28.547.825,51
----------------	-------------------------------	---------------	---------------

**4.00.00.00.000 Rimborso Prestiti** **69.478.207,40** **69.478.207,40**

**4.01.00.00.000 Rimborso di titoli obbligazionari** **23.075.720,61** **23.075.720,61**

**4.01.02.00.000 Rimborso di titoli obbligazionari a medio-lungo termine** **23.075.720,61** **23.075.720,61**

4.01.02.01.001	Rimborso di titoli obbligazionari a medio-lungo termine a tasso fisso - valuta domestica	3.006.023,75	3.006.023,75
4.01.02.01.002	Rimborso di titoli obbligazionari a medio-lungo termine a tasso variabile - valuta domestica	20.069.696,86	20.069.696,86

**4.03.00.00.000 Rimborso mutui e altri finanziamenti a medio lungo termine 46.402.486,79 46.402.486,79**

**4.03.01.00.000 Rimborso Mutui e altri finanziamenti a medio lungo termine 46.402.486,79 46.402.486,79**

4.03.01.04.003	Rimborso Mutui e altri finanziamenti a medio lungo termine a Cassa Depositi e Prestiti - Gestione CDP SPA	4.680.587,44	4.680.587,44
4.03.01.04.004	Rimborso Mutui e altri finanziamenti a medio lungo termine a Cassa Depositi e Prestiti - Gestione Tesoro	1.371.202,59	1.371.202,59
4.03.01.04.999	Rimborso Mutui e altri finanziamenti a medio lungo termine ad altre imprese	40.350.696,76	40.350.696,76

**7.00.00.00.000 Uscite per conto terzi e partite di giro 302.788.181,02 302.788.181,02**

**7.01.00.00.000 Uscite per partite di giro 297.628.837,95 297.628.837,95**

**7.01.01.00.000 Versamenti di altre ritenute 56.865.569,55 56.865.569,55**

7.01.01.01.001	Versamento della ritenuta del 4% sui contributi pubblici	453.007,76	453.007,76
7.01.01.02.001	Versamento delle ritenute per scissione contabile IVA (split payment)	56.405.869,33	56.405.869,33
7.01.01.99.999	Versamento di altre ritenute n.a.c.	6.692,46	6.692,46

**7.01.02.00.000 Versamenti di ritenute su Redditi da lavoro dipendente 43.026.153,25 43.026.153,25**

7.01.02.01.001	Versamenti di ritenute erariali su Redditi da lavoro dipendente riscosse per conto terzi	25.105.725,73	25.105.725,73
7.01.02.02.001	Versamenti di ritenute previdenziali e assistenziali su Redditi da lavoro dipendente riscosse per conto terzi	15.415.719,41	15.415.719,41
7.01.02.99.999	Altri versamenti di ritenute al personale dipendente per conto di terzi	2.504.708,11	2.504.708,11

**7.01.03.00.000 Versamenti di ritenute su Redditi da lavoro autonomo** **650.209,14** **650.209,14**

7.01.03.01.001	Versamenti di ritenute erariali su Redditi da lavoro autonomo per conto terzi	643.401,25	643.401,25
7.01.03.02.001	Versamenti di ritenute previdenziali e assistenziali su Redditi da lavoro autonomo per conto terzi	6.807,89	6.807,89

**7.01.99.00.000 Altre uscite per partite di giro** **197.086.906,01** **197.086.906,01**

7.01.99.01.001	Spese non andate a buon fine	225.784,44	225.784,44
7.01.99.03.001	Costituzione fondi economali e carte aziendali	226.865,25	226.865,25
7.01.99.06.001	Utilizzo incassi vincolati ai sensi dell'art. 195 del TUEL	98.317.128,16	98.317.128,16
7.01.99.06.002	Destinazione incassi liberi al reintegro incassi vincolati ai sensi dell'art. 195 del TUEL	98.317.128,16	98.317.128,16

**7.02.00.00.000 Uscite per conto terzi** **5.159.343,07** **5.159.343,07**

**7.02.01.00.000 Acquisto di beni e servizi per conto terzi** **113.970,15** **113.970,15**

7.02.01.01.001	Acquisto di beni per conto di terzi	4.886,21	4.886,21
7.02.01.02.001	Acquisto di servizi per conto di terzi	109.083,94	109.083,94

**7.02.04.00.000 Depositi di/presso terzi** **998.324,46** **998.324,46**

7.02.04.01.001	Costituzione di depositi cauzionali o contrattuali presso terzi	51.861,11	51.861,11
7.02.04.02.001	Restituzione di depositi cauzionali o contrattuali di terzi	946.463,35	946.463,35

**7.02.05.00.000 Versamenti di imposte e tributi riscosse per conto terzi** **974.424,35** **974.424,35**

7.02.05.01.001	Versamenti di imposte e tasse di natura corrente riscosse per conto di terzi	974.424,35	974.424,35
----------------	--	------------	------------

<b>7.02.99.00.000 Altre uscite per conto terzi</b>		<b>3.072.624,11</b>	<b>3.072.624,11</b>
7.02.99.99.999	Altre uscite per conto terzi n.a.c.	3.072.624,11	3.072.624,11

<b>Pagamenti da regolarizzare</b>		<b>0,00</b>	<b>0,00</b>
0.00. 00.9 9.99 5	PAGAMENTI DA REGOLARIZZARE PER UTILIZZO DI INCASSI VINCOLATI (pagamenti codificati dal tesoriere)	0,00	0,00
0.00. 00.9 9.99 6	PAGAMENTI DA REGOLARIZZARE PER DESTINAZIONE DI INCASSI LIBERI AL REINTEGRO DI INCASSI VINCOLATI (pagamenti codificati dal teoriere)	0,00	0,00
0.00. 00.9 9.99 9	ALTRI PAGAMENTI DA REGOLARIZZARE (pagamenti codificati dal tesoriere)	0,00	0,00
<b>TOTALE PAGAMENTI</b>		<b>1.345.059.261,86</b>	<b>1.345.059.261,86</b>

**Elenco delle Spese di Rappresentanza**





# COMUNE DI GENOVA

Città Metropolitana di Genova

## **ELENCO DELLE SPESE DI RAPPRESENTANZA SOSTENUTE DAGLI ORGANI DI GOVERNO DELL'ENTE NELL'ANNO 2022**

*(articolo 16, comma 26, del decreto legge 13 agosto 2011, n. 138)*

Delibera di approvazione regolamento n. \_\_\_\_\_ del \_\_\_\_\_  
*(Indicare gli estremi del regolamento dell'ente (se risulti adottato) che disciplina le spese di  
rappresentanza)*

## SPESE DI RAPPRESENTANZA SOSTENUTE NELL'ANNO 2022<sup>1</sup>

Descrizione dell'oggetto della spesa	Occasione in cui la spesa è stata sostenuta	Importo della spesa (euro)
Acquisto volumi	Volumi donati alle classi di studenti vincitrici del premio "i giovani ricordano la Shoah" in occasione della cerimonia di commemorazione "Giorno della Memoria" - 27/01/2023 Palazzo Ducale.	€ 92,90
	Acquisto di n. 50 volumi "Genova Simply Superb" donati dal Sindaco e dagli Assessori in occasione di incontri istituzionali in ambito culturale e promozionale della Città, e in occasione di viaggi istituzionali all'estero.	€ 1.125,00
	Acquisto n. 142 volumi "A Genova con Rubens" donati dal Sindaco e dagli Assessori in occasione di incontri istituzionali in ambito culturale e promozionale della Città, e in occasione di viaggi istituzionali all'estero.	€ 1.391,60
Incontri istituzionali e ospitalità	Ospitalità in occasione della visita istituzionale del Ministro delle Politiche Giovanili Fabiana Dadone il 21/04/2022.	€ 74,50
	Ospitalità scolaresche per cerimonia 162° Anniversario Partenza dei Mille il 05/05/2022.	€ 195,00
	Ospitalità per incontro Sindaco Bucci con il Senatore Matteo Salvini e con il Deputato Edoardo Rixi il 14/06/2022.	€ 13,39
	Ospitalità in occasione della convocazione della prima riunione del Comitato del Concorso Internazionale Premio Paganini per l'avvio del nuovo progetto di rilancio del Premio il 02/05/2022.	€ 845,00
	Ospitalità in occasione dell'incontro tra il Sindaco Bucci, il Console Generale di Monaco, il Principe Pallavicino e l'Ambasciatore di Genova nel Mondo, dott. Senzioni, in data 9/11/2022.	€ 308,00

<sup>1</sup> Ai fini dell'elencazione si richiamano i seguenti principi e criteri generali desunti dal consolidato orientamento della giurisprudenza:

- stretta correlazione con le finalità istituzionali dell'ente;
- sussistenza di elementi che richiedano una proiezione esterna delle attività dell'ente per il migliore perseguimento dei propri fini istituzionali;
- rigorosa motivazione con riferimento allo specifico interesse istituzionale perseguito, alla dimostrazione del rapporto tra l'attività dell'ente e la spesa erogata, nonché alla qualificazione del soggetto destinatario dell'occasione della spesa;
- rispondenza a criteri di ragionevolezza e di congruità rispetto ai fini.

Acquisto corone di alloro	Corone di alloro apposte dalla Civica Amministrazione presso il Sacrario del Ponte Monumentale in occasione della cerimonia per la Festa Nazionale del 25 Aprile.	€ 390,40
	Corone di alloro e fiori deposte dal Municipio Bassa Val Bisagno in occasione delle commemorazioni, rispettivamente, della Festa Nazionale del 25 Aprile e delle Vittime dell'alluvione del 4 novembre 2011.	€ 404,80
	Corone di alloro deposte dal Municipio VIII Genova Medio Levante in occasione della cerimonia per la Festa Nazionale del 25 Aprile.	€ 379,50
	Corone di alloro deposte dal Municipio Centro Est in occasione della cerimonia per la Festa Nazionale del 25 Aprile.	€ 920,00
	Corone di alloro deposte dal Municipio IV Media Val Bisagno in occasione della cerimonia per la Festa Nazionale del 25 Aprile e del Giorno del Ricordo.	€ 434,20
	Corone di alloro deposte dal Municipio II Centro Ovest in occasione della cerimonia per la Festa Nazionale del 25 Aprile.	€ 450,00
	Corone di alloro deposte dal Municipio V Valpolcevera in occasione della cerimonia per la Festa Nazionale del 25 Aprile.	€ 726,85
Consegna omaggio floreale	Deposizione di un mazzo di fiori presso la tomba dell'ex Sindaco di Genova Pertusio presso il cimitero di Quiliano (SV) nella ricorrenza dei defunti - 2 novembre.	€ 100,00
Acquisto n. 500 borsine con stampa dello stemma del Comune di Genova	Utilizzate in occasione della consegna di omaggi di rappresentanza.	€ 744,20
Acquisto medaglia	Medaglia decorativa applicata al Trofeo delle quattro antiche Repubbliche Marinare secondo quanto disposto dal Regolamento della manifestazione.	€ 219,60
Acquisto materiale per cerimonia istituzionale	Cartellina in velluto per consegna della pergamena della Cittadinanza Onoraria al Principe SAS Alberto di Monaco in data 23/4/2022.	€ 85,00
Acquisto targa in marmo	Targa in marmo realizzata in occasione del conferimento della cittadinanza onoraria al Principe SAS Alberto di Monaco in data 23/4/2022.	€ 488,00
Acquisto di targhe e coppe	Acquisto di targhe e coppe per eventi - Municipio V Valpolcevera.	€ 1.700,00
	Acquisto di targhe consegnate agli istituti scolastici partecipanti al progetto "Cultura di protezione civile in pillole".	€ 440,00
Acquisto di n. 1000 spilline con stemma del Comune di Genova	Utilizzate in tutti gli incontri nei quali interviene il Sindaco o gli Assessori e per la rappresentanza di tutti gli Ambasciatori di Genova nel Mondo.	€ 2.531,50

Pubblicazione necrologio funebre	Spesa sostenuta il 13/06/2022 per la pubblicazione del necrologio funebre per la scomparsa dell'ex Sindaco Prof. Giuseppe Pericu, con il quale l'amministrazione ha inteso esprimere la propria riconoscenza per l'attività svolta a favore della Città.	€ 332,27
Acquisto di n. 100 Genovini in argento	Decorazione riconosciuta ai "Maestri del Lavoro" conferita in occasione di cerimonia pubblica.	€ 3.294,00
Acquisto n. 40 Trofei vela in plexiglass	Per riconoscimenti conferiti in occasione delle cerimonie pubbliche "Giornata di Colombo del 12/10/22 e "Genova e i suoi talenti" del 6/12/22 a soggetti particolarmente meritevoli che si impegnano a portare il nome di Genova in Italia e nel Mondo.	€ 1.390,80
Acquisto di n. 10 portachiavi con riproduzione di Genovino in argento	Doni per alte rappresentanze istituzionali consegnati nel 2022 a: Ambasciatore del Messico, Console Uruguay, Console Britannico, Console India, Console USA, Console Ecuador, Console Senegal, Console Paesi Bassi, Console Brasile, Ambasciatore Spagna, Ambasciatore Israele.	€ 823,50
Acquisto di n. 10 piatti in ceramica	Piatti donati dal Sindaco e dagli Assessori in occasione di incontri istituzionali in ambito culturale e promozionale della Città, e in occasione di viaggi istituzionali all'estero.	€ 300,00
Acquisto n. 6 bandiere in diversi formati	Bandiere di diverso formato utilizzate per l'esposizione a Palazzo Tursi (esterni e Salone di Rappresentanza) in occasione del Giorno della Bandiera.	€ 534,36
Acquisto nastro tricolore	Nastro tricolore utilizzato in occasione di cerimonie ed inaugurazioni.	€ 40,00
Fasce Sindaco	Servizio di lavanderia della fascia utilizzata dal Sindaco.	€ 21,50
	Acquisto di n. 3 fasce tricolore per sostituzione fasce usurate.	€ 475,80
<b>Totale delle spese sostenute</b>		<b>21.271,67</b>

DATA 10/03/2023

IL SEGRETARIO DELL'ENTE

Dott.ssa Concetta Orlando

IL RESPONSABILE DEL SERVIZIO FINANZIARIO

Dott.ssa Magda Marchese

L'ORGANO DI REVISIONE ECONOMICO FINANZIARIO <sup>2</sup>

Dott. Marco Rossi

Dott. Roberto D'Ercole

Dott. Graziano Taramasso

*(firmato digitalmente)*

<sup>2</sup> E' richiesta la sottoscrizione di almeno due componenti del collegio, sempreché il regolamento di contabilità non preveda la presenza di tutti i componenti per il funzionamento, ovvero dell'unico revisore nei casi in cui l'organo sia costituito da un solo revisore.

Direzione Servizi Finanziari – Settore Bilanci  
Proposta di Deliberazione n. 80 del 20/03/2023

**ALLEGATO F**

**Rendiconti dei Dirigenti incaricati della gestione delle Casse Economali**

COMUNE DI GENOVA

DIREZIONE GENERALE

CONTO DELLA GESTIONE DELL'ECONOMO - RENDICONTAZIONE ANTICIPAZIONE SPESE ECONOMICHE

ESERCIZIO 2022

	Anticipazioni e rimborsi periodici			Versamento in Tesoreria	Buoni ordine		Estremi deliberazioni di approvazione del conto
	Periodo e oggetto della riscossione	Mandato pagamento N°	Importo	Periodo e tipologia del pagamento	N° buono ordine	Importo	
1	<b>Periodo e oggetto della riscossione</b>	<b>Mandato pagamento N°</b>	<b>Importo</b>	<b>Mese di Gennaio</b>	<b>N° buono ordine</b>	<b>Importo</b>	
2	<b>Febbraio</b>		<b>Importo</b>	<b>Mese di Febbraio</b>	<b>N° buono ordine</b>	<b>Importo</b>	
3	<b>Marzo</b>		<b>Importo</b>	<b>Mese di Marzo</b>	<b>N° buono ordine</b>	<b>Importo</b>	
	Anticipazione iniziale di cassa	n. 6990/2022	€ 250,00	Minute spese d'ufficio		€ 73,10	
4	<b>Aprile</b>	<b>Mandato pagamento N°</b>	<b>Importo</b>	<b>Mese di Aprile</b>	<b>N° buono ordine</b>	<b>Importo</b>	
	Rimborsi delle spese effettuate nel trimestre precedente - Regolarizzaz.	n. 10588/2022	€ 73,10	Trasferta a Roma Direttore Generale		€ 303,85	
	Rimborso all'Economo di somma anticipata per trasferta Direttore Generale	n. 10105/2022	€ 204,95				
	Integrazione rimborso all'Economo di somma anticipata per trasferta Direttore Generale	n. 10944/2022	€ 16,60				
5	<b>Maggio</b>		<b>Importo</b>	<b>Mese di Maggio</b>	<b>N° buono ordine</b>	<b>Importo</b>	
6	<b>Giugno</b>		<b>Importo</b>	<b>Mese di Giugno</b>	<b>N° buono ordine</b>	<b>Importo</b>	
	Rimborsi delle spese effettuate nel trimestre precedente - Regolarizzaz.	n. 16070/2022	€ 303,85				
7	<b>Luglio</b>	<b>Mandato pagamento N°</b>	<b>Importo</b>	<b>Mese di Luglio</b>	<b>N° buono ordine</b>	<b>Importo</b>	
8	<b>Agosto</b>		<b>Importo</b>	<b>Mese di Agosto</b>	<b>N° buono ordine</b>	<b>Importo</b>	

	Settembre		Importo	Mese di Settembre	N° buono ordine	Importo	
9							
	Ottobre	Mandato pagamento N°	Importo	Mese di Ottobre	N° buono ordine	Importo	
10							
	Novembre		Importo	Mese di Novembre	N° buono ordine	Importo	
11							
	Dicembre	Mandato pagamento N°	Importo	Mese di Dicembre	N° buono ordine	Importo	
12							
					importo totale spese €	€ 376,95	
					con reversali n.ri 24569, 40425 e 62210/2022	€ 471,55	
				Restituzione anticipazione			
		TOTALE anticipazione iniziale + integrazioni di cassa +rimborsi	€ 848,50		TOTALE restituzione anticipazione + spese effettuate nell'anno	€ 848,50	

Data 15/09/2022

Il presente conto contiene n° 9 registrazioni in n° 1 pagina

p. Il Responsabile del  
Servizio Finanziario

Enrica SPOTTI

L'Economo

(Avv. Pasquale CRISCUOLO)

documento firmato digitalmente

COMUNE DI GENOVA

DIREZIONE GABINETTO DEL SINDACO

CONTO DELLA GESTIONE DELL'ECONOMO - RENDICONTAZIONE ANTICIPAZIONE SPESE ECONOMICHE

ESERCIZIO 2022

	Anticipazioni e rimborsi periodici		Versamento in Tesoreria	Buoni ordine		Estremi deliberazioni di approvazione del conto
	Anticipazione iniziale N°		Periodo e tipologia del pagamento			
	Periodo e oggetto della riscossione	Mandato pagamento N°	Importo	Mese di Gennaio	N° buono ordine	Importo
1	Anticipazione iniziale di cassa	n. 2022/1012	€ 2.000,00	Minute spese d'ufficio		€ 250,13
				Trasferte istituzionali		€ 32,50
				Cassetta benefica		€ 150,00
	<b>Febbraio</b>		<b>Importo</b>	<b>Mese di Febbraio</b>	<b>N° buono ordine</b>	<b>Importo</b>
2	Integrazione anticipazione di cassa	n. 2022/4017	€ 500,00	Minute spese d'ufficio		€ 221,35
				Trasferte istituzionali		€ 178,00
				Cassetta benefica		€ 500,00
				Acquisto biglietti da visita		€ 48,80
	<b>Marzo</b>		<b>Importo</b>	<b>Mese di Marzo</b>	<b>N° buono ordine</b>	<b>Importo</b>
3	Integrazione anticipazione di cassa	n. 2022/8795	€ 1.500,00	Minute spese d'ufficio		€ 259,20
				Trasferte istituzionali		€ 120,65
				Cassetta benefica		€ 600,00
	<b>Aprile</b>	<b>Mandato pagamento N°</b>	<b>Importo</b>	<b>Mese di Aprile</b>	<b>N° buono ordine</b>	<b>Importo</b>
4	Rimborsi delle spese effettuate nel trimestre precedente - Regolarizzaz.	n. 2022/11830 e n. 2022/11829	€ 2.360,63	Minute spese d'ufficio		€ 426,90
	Integrazione anticipazione di cassa	n. 2022/11116	€ 1.900,00	Trasferte istituzionali		€ 267,00
				Spese di rappresentanza		€ 74,50
				Cassetta benefica		€ 540,00
	<b>Maggio</b>			<b>Mese di Maggio</b>	<b>N° buono ordine</b>	<b>Importo</b>
5	Integrazione anticipazione di cassa	n. 2022/13481	€ 500,00	Minute spese d'ufficio		€ 290,60
				Trasferte istituzionali		€ 66,75
				Cassetta benefica		€ 500,00
				Spese di rappresentanza		€ 195,00
	<b>Giugno</b>		<b>Importo</b>	<b>Mese di Giugno</b>	<b>N° buono ordine</b>	<b>Importo</b>
6				Minute spese d'ufficio		€ 15,00
				Trasferte istituzionali		€ 53,00
				Spese di rappresentanza		€ 13,39
				Cassetta benefica		€ 320,00
	<b>Luglio</b>	<b>Mandato pagamento N°</b>	<b>Importo</b>	<b>Mese di Luglio</b>	<b>N° buono ordine</b>	<b>Importo</b>
7	Rimborsi delle spese effettuate nel trimestre precedente - Regolarizzaz.	n. 2022/21931	€ 2.762,14	Minute spese d'ufficio		€ 66,00
	Integrazione anticipazione di cassa	n.2021/20386	€ 2.200,00	Trasferte istituzionali		€ 178,00
				Cassetta benefica		€ 220,00
	<b>Agosto</b>		<b>Importo</b>	<b>Mese di Agosto</b>	<b>N° buono ordine</b>	<b>Importo</b>
8				Minute spese d'ufficio		€ 9,00
				Trasferte istituzionali		€ 539,75
				Cassetta benefica		€ 230,00
	<b>Settembre</b>		<b>Importo</b>	<b>Mese di Settembre</b>	<b>N° buono ordine</b>	<b>Importo</b>
9	Integrazione anticipazione di cassa	n. 2022/25993	€ 500,00	Minute spese d'ufficio		€ 64,50
				Trasferte istituzionali		€ 17,50
				Messa a disposizione locali		€ 60,00
				Cassetta benefica		€ 390,00
	<b>Ottobre</b>	<b>Mandato pagamento N°</b>	<b>Importo</b>	<b>Mese di Ottobre</b>	<b>N° buono ordine</b>	<b>Importo</b>



10	Rimborsi delle spese effettuate nel trimestre precedente - Regolarizzaz.	n. 2022/31316	€ 1.774,75	Minute spese d'ufficio		€ 49,85
				Trasferite istituzionali		€ 752,59
				Cassetta benefica		€ 190,00
11	<b>Novembre</b>		<b>Importo</b>	<b>Mese di Novembre</b>	<b>N° buono ordine</b>	<b>Importo</b>
				Minute spese d'ufficio		€ 32,50
				Trasferite istituzionali		€ 59,05
				Cassetta benefica		€ 230,00
12	<b>Dicembre</b>	<b>Mandato pagamento N°</b>	<b>Importo</b>	<b>Mese di Dicembre</b>	<b>N° buono ordine</b>	<b>Importo</b>
				Minute spese d'ufficio		€ 15,90
				Trasferite istituzionali		€ 107,00
				Cassetta benefica		€ 330,00
				<b>importo totale spese dell'anno €</b>		<b>€ 8.664,41</b>
	Rimborsi delle spese effettuate nel trimestre precedente -Regolarizzaz.	n. 2023/3738	€ 1.766,89	<b>Restituzione anticipazione con reversali:</b>	n.ri 26436 - 26437 - 56678 - 78310 - 89476/2022; 5597/2023	€ 9.100,00
		<b>TOTALE anticipazione iniziale + integrazioni di cassa + rimborsi</b>	<b>€ 17.764,41</b>		<b>TOTALE restituzione anticipazione + spese effettuate nell'anno</b>	<b>€ 17.764,41</b>

Data 06/02/2023

Il presente conto contiene n° 55 registrazioni in n° 1 pagina

**p. Il Responsabile del Servizio Finanziario**

(Enrica Spotti)

**L'Economo**

Dott. Marco Speciale

documento firmato digitalmente

COMUNE DI GENOVA

DIREZIONE SEGRETERIA GENERALE E ORGANI ISTITUZIONALI

CONTO DELLA GESTIONE DELL'ECONOMO - RENDICONTAZIONE ANTICIPAZIONE SPESE ECONOMICHE

ESERCIZIO 2022

Anticipazioni e rimborsi periodici			Versamento in Tesoreria	Buoni ordine		Estremi deliberazioni di approvazione del conto
			Periodo e tipologia del pagamento			
	Periodo e oggetto della riscossione	Mandato pagamento N°	Importo	Mese di Gennaio	N° buono ordine	Importo
1	Anticipazione iniziale di cassa	n. 309/2022	€ 950,00	Minute spese d'ufficio		€ 76,39
	Integrazione anticipazione di cassa	n.2728/2022	€ 950,00	Acquisto beni Presidenza e Gruppi Consiliari		€ 247,70
				Trasferte Amministratori		€ 347,35
2	<b>Febbraio</b>		<b>Importo</b>	<b>Mese di Febbraio</b>	<b>N° buono ordine</b>	<b>Importo</b>
	Integrazione anticipazione di cassa	n. 6563/2022	€ 950,00	Minute spese d'ufficio		€ 24,50
				Acquisto beni Presidenza e Gruppi Consiliari		€ 301,20
				Trasferte Amministratori		€ 423,58
3	<b>Marzo</b>		<b>Importo</b>	<b>Mese di Marzo</b>	<b>N° buono ordine</b>	<b>Importo</b>
	Integrazione anticipazione di cassa	n.8982/2022	€ 950,00	Minute spese d'ufficio		€ 30,65
				Acquisto beni Presidenza e Gruppi Consiliari		€ 207,10
				Trasferte Amministratori		€ 1.651,71
4	<b>Aprile</b>	<b>Mandato pagamento N°</b>	<b>Importo</b>	<b>Mese di Aprile</b>	<b>N° buono ordine</b>	<b>Importo</b>
	Rimborsi delle spese effettuate nel trimestre precedente - Regolarizzaz.	n.ri 11718 e 11719/2022	€ 3.310,18	Minute spese d'ufficio		€ 15,20
	Integrazione anticipazione di cassa	n.10610/2022	€ 950,00	Acquisto beni Presidenza e Gruppi Consiliari		€ 262,94
	Integrazione anticipazione di cassa	n.11728/2022	€ 950,00	Trasferte Amministratori		€ 937,42
5	<b>Maggio</b>		<b>Importo</b>	<b>Mese di Maggio</b>	<b>N° buono ordine</b>	<b>Importo</b>
	Integrazione anticipazione di cassa	n.13782/2022	€ 950,00	Minute spese d'ufficio		€ 38,19
				Acquisto beni Presidenza e Gruppi Consiliari		€ 267,30
				Trasferte Amministratori		€ 710,81
6	<b>Giugno</b>		<b>Importo</b>	<b>Mese di Giugno</b>	<b>N° buono ordine</b>	<b>Importo</b>
	Rimborso spese effettuato tramite Uff.Economale	n.15477/2022	€ 38,80	Minute spese d'ufficio		€ 52,20
	Integrazione anticipazione di cassa	n.16551/2022	€ 950,00	Acquisto beni Presidenza e Gruppi Consiliari		€ 332,60
				Trasferte Amministratori		€ 1.051,24
7	<b>Luglio</b>	<b>Mandato pagamento N°</b>	<b>Importo</b>	<b>Mese di Luglio</b>	<b>N° buono ordine</b>	<b>Importo</b>
	Integrazione anticipazione di cassa	n.19107/2022	€ 950,00	Minute spese d'ufficio		€ 262,78
				Acquisto beni Presidenza e Gruppi Consiliari		€ 172,78
				Trasferte Amministratori		€ 286,45
8	<b>Agosto</b>		<b>Importo</b>	<b>Mese di Agosto</b>	<b>N° buono ordine</b>	<b>Importo</b>
	Integrazione anticipazione di cassa	n.22013/2022	€ 950,00	Minute spese d'ufficio		€ 216,89
				Acquisto beni Presidenza e Gruppi Consiliari		€ 66,85
				Trasferte Amministratori		€ 800,26
9	<b>Settembre</b>		<b>Importo</b>	<b>Mese di Settembre</b>	<b>N° buono ordine</b>	<b>Importo</b>
	Rimborsi delle spese effettuate nel secondo trimestre - Regolarizzaz.	n.25211/2022	€ 3.667,90	Minute spese d'ufficio		€ 56,68
	Integrazione anticipazione di cassa	n.24364/2022	€ 950,00	Acquisto beni Presidenza e Gruppi Consiliari		€ 30,00

	Integrazione anticipazione di cassa	n.24797/2022	€ 950,00	Trasferte Amministratori		€ 1.419,15
	Integrazione anticipazione di cassa	n.25259/2022	€ 950,00			
<b>10</b>	<b>Ottobre</b>	<b>Mandato pagamento N°</b>	<b>Importo</b>	<b>Mese di Ottobre</b>	<b>N° buono ordine</b>	<b>Importo</b>
				Trasferte Amministratori		€ 539,01
<b>11</b>	<b>Novembre</b>		<b>Importo</b>	<b>Mese di Novembre</b>	<b>N° buono ordine</b>	<b>Importo</b>
	Integrazione anticipazione di cassa	n.29986/2022	€ 950,00	Trasferte Amministratori		€ 717,04
	Integrazione anticipazione di cassa	n.31314/2022	€ 950,00			
<b>12</b>	<b>Dicembre</b>	<b>Mandato pagamento N°</b>	<b>Importo</b>	<b>Mese di Dicembre</b>	<b>N° buono ordine</b>	<b>Importo</b>
	Rimborsi delle spese effettuate nel terzo trimestre - Regolarizzaz.	n.34722/2022	€ 3.311,84	Spese per organizzazione Seminario		€ 38,80
	Integrazione anticipazione di cassa	n.32147/2022	€ 950,00	Spese taxi per attività istituzionali Amministratori		€ 306,20
				Trasferte Amministratori		€ 1.308,12
					<b>importo totale spese dell'anno €</b>	<b>€ 13.199,09</b>
	Rimborsi delle spese effettuate nel trimestre precedente -Regolarizzaz.		€ 2.909,17	<b>Restituzione anticipazione</b>	<b>con reversali n.ri 26125 - 26126 - 63237 - 88474 - 89493/2022 e n.ri 2032 - 2747 - 2749/2023</b>	€ 15.238,80
		<b>TOTALE anticipazione iniziale + integrazioni di cassa +rimborsi</b>	<b>€ 28.437,89</b>		<b>TOTALE restituzione anticipazione + spese effettuate nell'anno</b>	<b>€ 28.437,89</b>

Data 27/01/2023

Il presente conto contiene n° 56 registrazioni in n° 1 pagina

**p. Il Responsabile del Servizio Finanziario**

(Enrica SPOTTI)

**L'Economo**

(Dott. Gianluca BISSO)

documento firmato digitalmente

**COMUNE DI GENOVA**  
**DIREZIONE AVVOCATURA**  
**CONTO DELLA GESTIONE DELL'ECONOMO - RENDICONTAZIONE ANTICIPAZIONE SPESE ECONOMICHE**  
**ESERCIZIO 2022**

	Anticipazioni e rimborsi periodici		Versamento in Tesoreria	Buoni ordine		Estremi deliberazioni di approvazione del conto
	Anticipazione iniziale N°		Periodo e tipologia del pagamento			
	Periodo e oggetto della riscossione	Mandato pagamento N°	Importo	Mese di Gennaio	N° buono ordine	Importo
1	Anticipazione iniziale di cassa	n. 2054/2022	€ 990,00	Spese legali avvocatura settore amministrativo		€ 50,00
	Integrazione anticipazione di cassa	n. 2757/2022	€ 4.950,00	Spese legali avvocatura settore civile		€ 1.727,25
	Integrazione anticipazione di cassa	n. 2760/2022	€ 490,00			
	integrazione Poste Pay	n. 2725/2022	€ 760,00			
	integrazione Poste Pay	n. 3050/2022	€ 51,00			
	integrazione Poste Pay	n. 3206/2022	€ 801,00			
2	<b>Febbraio</b>		<b>Importo</b>	<b>Mese di Febbraio</b>	<b>N° buono ordine</b>	<b>Importo</b>
	Integrazione anticipazione di cassa	n. 4018/2022	€ 1.500,00	Spese legali avvocatura settore amministrativo		€ 3.693,61
				Spese legali avvocatura settore civile		€ 1.228,38
				Minute spese d'ufficio		€ 150,70
				Trasferte istituzionali (vettore treno soggiorno)		€ 139,80
3	<b>Marzo</b>		<b>Importo</b>	<b>Mese di Marzo</b>	<b>N° buono ordine</b>	<b>Importo</b>
	Integrazione anticipazione di cassa	n. 7652/2022	€ 4.950,00	Spese legali avvocatura settore amministrativo		€ 2.720,00
	integrazione Poste Pay	n. 7182/2022	€ 3.000,00	Spese legali avvocatura settore civile		€ 1.991,70
				Minute spese d'ufficio		€ 55,24
				Trasferte istituz. (vettore treno soggiorno - Roma)		€ 199,00
				Trasferte istituz. (vettore treno soggiorno pasti Roma)		€ 316,25
			Trasferte istituz. (vettore treno andata Roma)		€ 39,80	
4	<b>Aprile</b>		<b>Importo</b>	<b>Mese di Aprile</b>	<b>N° buono ordine</b>	<b>Importo</b>
	Rimborsi delle spese effettuate nel trimestre precedente - Regolarizzaz.	n. 11631 - 11632/2022	€ 12.311,73	Spese legali avvocatura settore amministrativo		€ 2.655,00
	Integrazione Poste Pay	n. 11760/2022	€ 2.001,00	Spese legali avvocatura settore civile		€ 1.230,64
	Integrazione anticipazione di cassa	n. 11801/2022	€ 1.000,00			
5	<b>Maggio</b>		<b>Importo</b>	<b>Mese di Maggio</b>	<b>N° buono ordine</b>	<b>Importo</b>
	Integrazione anticipazione di cassa	n. 13146_2022	€ 3.300,00	Spese legali avvocatura settore amministrativo		€ 1.369,75
	Rimborsi vettori e soggiorni per trasferte effettuati con PostaPay Economale	n. 13637 - 14767 - 14770/2022	€ 453,84	Spese legali avvocatura settore civile		€ 118,19
				Minute spese d'ufficio		€ 5,20
				Trasf. Istituz. (vettore aereo soggiorno pasti - Roma)		€ 530,32
				Trasferte istituzionali (vettore treno pasti - Roma)		€ 144,50
			Trasferte istituz. (vettore treno soggiorno pasti Roma)		€ 255,70	
			Trasferte istituzionali (vettore aereo andata) Roma		€ 77,66	
6	<b>Giugno</b>		<b>Importo</b>	<b>Mese di Giugno</b>	<b>N° buono ordine</b>	<b>Importo</b>
	Integrazione anticipazione di cassa	n. 15880/2022	€ 500,00	Spese legali avvocatura settore amministrativo		€ 2.940,00
	Integrazione Poste Pay	n. 17674/2022	€ 2.001,00	Spese legali avvocatura settore civile		€ 1.412,73
	Rimborsi vettori e soggiorni per trasferte effettuati con PostaPay Economale	n. 15907 - 15910/2022	€ 199,17	Minute spese d'ufficio		€ 2,00

			Trasferte istituzionali (vettore treno soggiorno pasti)		€ 239,33	
			Trasferte istituz. (vettore aereo treno mezzi pubblici)		€ 193,07	
	<b>Luglio</b>	<b>Mandato pagamento N°</b>	<b>Importo</b>	<b>Mese di Luglio</b>	<b>N° buono ordine</b>	<b>Importo</b>
7	Integrazione Poste Pay	n. 20413/2022	€ 4.001,00	Spese legali avvocatura settore civile		€ 5.673,74
				Minute spese d'ufficio		€ 43,50
	<b>Agosto</b>		<b>Importo</b>	<b>Mese di Agosto</b>	<b>N° buono ordine</b>	<b>Importo</b>
8	Rimborsi delle spese effettuate nel trimestre aprile-maggio-giugno Regolarizzazione	n. 23176/2022	€ 11.174,09	Spese legali avvocatura settore civile		€ 224,55
	<b>Settembre</b>		<b>Importo</b>	<b>Mese di Settembre</b>	<b>N° buono ordine</b>	<b>Importo</b>
9				Spese legali avvocatura settore civile		€ 31,60
	<b>Ottobre</b>	<b>Mandato pagamento N°</b>	<b>Importo</b>	<b>Mese di Ottobre</b>	<b>N° buono ordine</b>	<b>Importo</b>
10	Ricarica Poste Pay	n. 27125/2022	€ 1.701,00	Spese legali avvocatura settore civile		€ 3.378,94
	Ricarica Poste Pay	n. 28687/2022	€ 1.139,50	Minute spese d'ufficio		€ 6,00
	<b>Novembre</b>		<b>Importo</b>	<b>Mese di Novembre</b>	<b>N° buono ordine</b>	<b>Importo</b>
11	Rimborsi delle spese effettuate nel trimestre luglio-agosto-settembre Regolarizzazione	n. 30481/2022	€ 5.973,39			
	Rimborso commiss. emissione carta effettuata con Postepay Economale	n. 30222/2022	€ 2,50	Spese legali avvocatura settore civile		€ 39,30
				Minute spese d'ufficio		€ 6,00
				Trasferte istituzionali (pasti e taxi - Roma)		€ 42,70
	<b>Dicembre</b>	<b>Mandato pagamento N°</b>	<b>Importo</b>	<b>Mese di Dicembre</b>	<b>N° buono ordine</b>	<b>Importo</b>
12	Ricarica Poste Pay	n. 32119/2022	€ 100,00	Spese legali avvocatura settore civile		€ 43,82
				Minute spese d'ufficio		€ 27,50
				Trasferte istituzionali (taxi - Roma)		€ 12,00
				<b>importo totale spese dell'anno €</b>		<b>€ 33.015,47</b>
	Rimborsi delle spese effettuate nel trimestre precedente -Regolarizzaz.	n. 1750/2023	€ 3.556,26	<b>Restituzione anticipazione</b>		<b>€ 33.891,01</b>
	<b>TOTALE anticipazione iniziale + integrazioni di cassa + rimborsi</b>		<b>€ 66.906,48</b>	<b>TOTALE restituzione anticipazione + spese effettuate nell'anno</b>		<b>€ 66.906,48</b>

Data 25/01/2023

Il presente conto contiene n° 48 registrazioni in n° 1 pagina

p. Il Responsabile del  
Servizio Finanziario

(Enrica SPOTTI)

L'Economo

(Avv. Maria Paola PESSAGNO)

documento firmato digitalmente

COMUNE DI GENOVA

CONTO DELLA GESTIONE DELL'ECONOMO - RENDICONTAZIONE ANTICIPAZIONE SPESE ECONOMICHE

DIR. SVILUPPO DEL PERSONALE E FORMAZIONE - ESERCIZIO 2022

Anticipazioni e rimborsi periodici			Versamento in Tesoreria	Buoni ordine		Estremi deliberazioni di approvazione del conto
Anticipazione iniziale N°			Periodo e tipologia del pagamento			
1	Periodo e oggetto della riscossione	Mandato pagamento N°	Importo	Mese di Gennaio	N° buono ordine	Importo
	Anticipazione iniziale	1025/10.01.2022	€ 300,00	Minute spese d'ufficio		€ 6,00
2	<b>Febbraio</b>		Importo	<b>Mese di Febbraio</b>	N° buono ordine	Importo
				Minute spese d'ufficio		€ 21,10
3	<b>Marzo</b>		Importo	<b>Mese di Marzo</b>	N° buono ordine	Importo
				Minute spese d'ufficio		€ 6,90
4	<b>Aprile</b>	Mandato pagamento N°	Importo	<b>Mese di Aprile</b>	N° buono ordine	Importo
	Rimborso spese trimestre precedente - Regolarizzazione	10762/13.04.2022	€ 34,00	Minute spese d'ufficio		€ 4,50
5	<b>Maggio</b>		Importo	<b>Mese di Maggio</b>	N° buono ordine	Importo
				Minute spese d'ufficio		€ 49,90
6	<b>Giugno</b>		Importo	<b>Mese di Giugno</b>	N° buono ordine	Importo
				Minute spese d'ufficio		€ 13,80
7	<b>Luglio</b>	Mandato pagamento N°	Importo	<b>Mese di Luglio</b>	N° buono ordine	Importo
	Rimborso spese trimestre precedente - Regolarizzazione	18644/11.07.2022	€ 68,20	Minute spese d'ufficio		€ 28,60
8	<b>Agosto</b>		Importo	<b>Mese di Agosto</b>	N° buono ordine	Importo
				Minute spese d'ufficio		€ 42,60
9	<b>Settembre</b>		Importo	<b>Mese di Settembre</b>	N° buono ordine	Importo
				Minute spese d'ufficio		€ 19,59
10	<b>Ottobre</b>	Mandato pagamento N°	Importo	<b>Mese di Ottobre</b>	N° buono ordine	Importo
	Rimborso spese trimestre precedente - Regolarizzazione	28446/26.10.2022	€ 90,79	Minute spese d'ufficio		€ 0,00
11	<b>Novembre</b>		Importo	<b>Mese di Novembre</b>	N° buono ordine	Importo
				Minute spese d'ufficio		€ 31,30
12	<b>Dicembre</b>	Mandato pagamento N°	Importo	<b>Mese di Dicembre</b>	N° buono ordine	Importo
	Regolarizzazione	622/05.01.2023	€ 34,90	Minute spese d'ufficio		€ 3,60
				importo totale spese dell'anno €		<b>€ 227,89</b>

			Restituzione anticipazione	con reversale n.ri 2022/24933-45689-72336-90003- 2023/832	€ 300,00
		TOTALE anticipazione iniziale + integrazioni di cassa +rimborsi	€ 527,89	TOTALE restituzione anticipazione + spese effettuate nell'anno	€ 527,89

Data 20/01/2023

Il presente conto contiene n° 18 registrazioni in n° 1 pagina

p. Il Responsabile del  
Servizio Finanziario  
(Enrica Spotti)

L'Economo  
(Dott.ssa Lidia Bocca)

*documento firmato digitalmente*

COMUNE DI GENOVA - DIREZIONE CORPO POLIZIA LOCALE

CONTO DELLA GESTIONE DELL'ECONOMO - RENDICONTAZIONE ANTICIPAZIONE SPESE ECONOMICHE

ESERCIZIO 2022

Anticipazioni e rimborsi periodici			Versamento in Tesoreria		Buoni ordine		Estremi deliberazioni di approvazione del conto
Anticipazione iniziale N°			Periodo e tipologia del pagamento				
Periodo e oggetto della riscossione	Mandato pagamento N°	Importo	Mese di Gennaio		N° buono ordine	Importo	
1	Anticipazione iniziale di cassa	n. 829/2022	€ 750,00	Minute spese d'ufficio		€ 258,65	
				Trasferte istituzionali		€ 30,70	
	Anticipazione fondo cassa resti per Uffici Cassa, Rapporti e Oggetti Rinv.	n.829/2022	€ 600,00				
<b>Febbraio</b>			<b>Importo</b>	<b>Mese di Febbraio</b>		<b>N° buono ordine</b>	<b>Importo</b>
2	Integrazione anticipaz. di cassa	n. 4514/2022	€ 750,00	Minute spese d'ufficio		€ 387,15	
				Trasferte istituzionali		€ 35,00	
<b>Marzo</b>			<b>Importo</b>	<b>Mese di Marzo</b>		<b>N° buono ordine</b>	<b>Importo</b>
3	Integrazione anticipaz. di cassa	n. 8044/2022	€ 750,00	Minute spese d'ufficio		€ 425,76	
<b>Aprile</b>			<b>Importo</b>	<b>Mese di Aprile</b>		<b>N° buono ordine</b>	<b>Importo</b>
4	Rimborsi delle spese effettuate nel trimestre precedente - Regolarizzaz.	n. 11155/2022	€ 1.137,26	Minute spese d'ufficio		€ 153,14	
				Trasferte istituzionali		€ 66,90	
<b>Maggio</b>			<b>Importo</b>	<b>Mese di Maggio</b>		<b>N° buono ordine</b>	<b>Importo</b>
5	Integrazione anticipaz. di cassa	n. 14798/2022	€ 500,00	Minute spese d'ufficio		€ 184,43	
<b>Giugno</b>			<b>Importo</b>	<b>Mese di Giugno</b>		<b>N° buono ordine</b>	<b>Importo</b>
6				Minute spese d'ufficio		€ 141,78	
				Trasferte istituzionali		€ 243,50	
<b>Luglio</b>			<b>Importo</b>	<b>Mese di Luglio</b>		<b>N° buono ordine</b>	<b>Importo</b>
7	Rimborsi delle spese effettuate nel trimestre precedente - Regolarizzaz.	n. 18106/2022	€ 789,75	Minute spese d'ufficio		€ 58,76	
<b>Agosto</b>			<b>Importo</b>	<b>Mese di Agosto</b>		<b>N° buono ordine</b>	<b>Importo</b>
8				Minute spese d'ufficio		€ 109,14	
<b>Settembre</b>			<b>Importo</b>	<b>Mese di Settembre</b>		<b>N° buono ordine</b>	<b>Importo</b>
9							
<b>Ottobre</b>			<b>Importo</b>	<b>Mese di Ottobre</b>		<b>N° buono ordine</b>	<b>Importo</b>



10	Rimborsi delle spese effettuate nel trimestre precedente - Regolarizzaz.	n. 27311/2022	€ 167,90	Minute spese ufficio		€ 36,82
	<b>Novembre</b>		<b>Importo</b>	<b>Mese di Novembre</b>	<b>N° buono ordine</b>	<b>Importo</b>
11				Minute spese ufficio		€ 134,00
				Trasferte istituzionali		€ 49,35
	<b>Dicembre</b>	<b>Mandato pagamento N°</b>	<b>Importo</b>	<b>Mese di Dicembre</b>	<b>N° buono ordine</b>	<b>Importo</b>
12				Minute spese ufficio		€ 16,00
	Rimborsi delle spese effettuate nel trimestre precedente - Regolarizzaz.	n. 759/2023	€ 236,17		importo totale spese dell'anno €	€ 2.331,08
				Restituzione anticipazione	con reversale n° 25584 -44605 - 70038 -89552/2022 - 1074/2023	€ 3.350,00
		<b>TOTALE anticipazione iniziale + rimborsi</b>	<b>€ 5.681,08</b>		<b>TOTALE restituzione anticipazione + spese effettuate nell'anno</b>	<b>€ 5.681,08</b>

Data 16 gennaio 2023 Il presente conto contiene n° 37 registrazioni in n° 1 pagina

**Il Responsabile del Servizio  
Finanziario**

Enrica Spotti

**L'Economo Comunale**

Dott. Gianluca Giurato

Documento firmato digitalmente

COMUNE DI GENOVA

DIREZIONE CORPO DI POLIZIA LOCALE - SETTORE PROTEZIONE CIVILE E VAL. DEL VOLONTARIATO  
 CONTO DELLA GESTIONE DELL'ECONOMO - RENDICONTAZIONE ANTICIPAZIONE SPESE ECONOMICHE  
 ESERCIZIO 2022

	Anticipazioni e rimborsi periodici			Versamento in Tesoreria	Buoni ordine		Estremi deliberazioni di approvazione del conto
				Periodo e tipologia del pagamento			
	Periodo e oggetto della riscossione	Mandato pagamento N°	Importo	Mese di Gennaio	N° buono ordine	Importo	
1	Anticipazione iniziale di cassa	n. 830/2022	€ 990,00	Minute spese d'ufficio		€251,42	
2	Febbraio			Mese di Febbraio	N° buono ordine		
				Minute spese d'ufficio		€111,00	
3	Marzo			Mese di Marzo	N° buono ordine		
	Integrazione di cassa	n. 6867/2022	€ 990,00	Minute spese d'ufficio		€738,62	
4	Aprile	Mandato pagamento N°		Mese di Aprile	N° buono ordine		
	Rimborsi delle spese effettuate nel trimestre precedente - Regolarizzaz.	n. 11529/2022 (mandato/i di regolarizzaz.del 1° trimestrale)	€ 1.101,04	Minute spese d'ufficio		€146,80	
5	Maggio			Mese di Maggio	N° buono ordine		
				Minute spese d'ufficio		€59,50	
6	Giugno			Mese di Giugno	N° buono ordine		
				Minute spese d'ufficio		€115,60	
7	Luglio	Mandato pagamento N°		Mese di Luglio	N° buono ordine		
	Rimborsi delle spese effettuate nel trimestre precedente - Regolarizzaz.	n. 21283/2022 (mandato/i di regolarizzaz.del 2° trimestrale)	€ 321,90	Minute spese d'ufficio		€279,60	
8	Agosto			Mese di Agosto	N° buono ordine		
	Integrazione di cassa	n.19241/2022	€ 990,00	Minute spese d'ufficio		€162,00	
9	Settembre			Mese di Settembre	N° buono ordine		
				Minute spese d'ufficio		€226,49	

	<b>Ottobre</b>	Mandato pagamento N°		<b>Mese di Ottobre</b>	N° buono ordine	
10	Rimborsi delle spese effettuate nel trimestre precedente - Regolarizzaz.	n. 28886/2022 (mandato di regolarizzaz.del 3° trimestrale)	€ 668,09	Minute spese d'ufficio		€41,10
	<b>Novembre</b>			<b>Mese di Novembre</b>	N° buono ordine	
11				Minute spese d'ufficio		€244,50
	<b>Dicembre</b>	Mandato pagamento N°		<b>Mese di Dicembre</b>	N° buono ordine	
12				Minute spese d'ufficio		€103,55
					importo totale spese dell'anno €	€ 2.480,18
	Rimborsi delle spese effettuate nel trimestre precedente -Regolarizzaz.	n. 1726/2023 (mandato di regolarizzaz.del 4° trimestrale)	€ 389,15	Restituzione anticipazione	con reversali n.ri 2022/25702 - 2022/54077 - 2022/73806 - 2023/2258	€ 2.480,18
				Restituzione avanzo di cassa in tesoreria	reversale n. 2022/89475	€ 489,82
		TOTALE anticipazione iniziale + integrazioni di cassa +rimborsi	€ 5.450,18		TOTALE restituzione anticipazione + spese effettuate nell'anno	€ 5.450,18

Data 12/01/2023

Il presente conto contiene n° 24 registrazioni in n° 1 pagina

**p. Il Responsabile del Servizio Finanziario**

(Dott.ssa Enrica Spotti)

**L'Economo**

Dott.ssa Daniela Schembri

*documento firmato digitalmente*

COMUNE DI GENOVA

DIREZIONE URBANISTICA

CONTO DELLA GESTIONE DELL'ECONOMO - RENDICONTAZIONE ANTICIPAZIONE SPESE ECONOMICHE

ESERCIZIO 2022

	Anticipazioni e rimborsi periodici		Versamento in Tesoreria	Buoni ordine		Estremi deliberazioni di approvazione del conto
	Periodo e oggetto della riscossione	Mandato pagamento N°	Periodo e tipologia del pagamento	N° buono ordine	Importo	
<b>1</b>			<b>Importo</b>	<b>Mese di Gennaio</b>		
<b>2</b>	<b>Febbraio</b>		<b>Importo</b>	<b>Mese di Febbraio</b>	<b>N° buono ordine</b>	<b>Importo</b>
	Anticipazione iniziale di cassa	n. 3208/2022	€ 300,00	Minute spese - penne rosse e copia chiavi Via Cappello		€ 13,20
				Minute spese - igienizzante mani		€ 5,90
				Minute spese - buste e talloncini avviso ricevim. notifiche		€ 18,00
<b>3</b>	<b>Marzo</b>		<b>Importo</b>	<b>Mese di Marzo</b>	<b>N° buono ordine</b>	<b>Importo</b>
				Minute spese - cartoline di ritorno per notifiche estere		€ 2,60
				Schede SDD		€ 149,97
<b>4</b>	<b>Aprile</b>	<b>Mandato pagamento N°</b>	<b>Importo</b>	<b>Mese di Aprile</b>	<b>N° buono ordine</b>	<b>Importo</b>
	Rimborsi delle spese effettuate nel trimestre precedente - Regolarizzaz.	n. 11121/2022	€ 189,67	Minute spese - cancelleria (pinzatrice)		€ 6,50
<b>5</b>	<b>Maggio</b>	<b>Mandato pagamento N°</b>	<b>Importo</b>	<b>Mese di Maggio</b>	<b>N° buono ordine</b>	<b>Importo</b>
	Integrazione anticipazione di cassa	n. 13756/2022	€ 300,00	Minute spese - riproduzione chiave		€ 1,80
				Minute spese - n. 30 biglietti AMT		€ 45,00
				Manuale in materia edilizia - Settore Edilizia Privata e tutela del Territorio		€ 45,60
				Microfono sala riunioni 14° piano (Matitone)		€ 22,99
<b>6</b>	<b>Giugno</b>		<b>Importo</b>	<b>Mese di Giugno</b>	<b>N° buono ordine</b>	<b>Importo</b>
				Minute spese - n. 30 biglietti AMT		€ 45,00
<b>7</b>	<b>Luglio</b>	<b>Mandato pagamento N°</b>	<b>Importo</b>	<b>Mese di Luglio</b>	<b>N° buono ordine</b>	<b>Importo</b>
				Minute spese d'ufficio n. 3 riproduzione chiavi		€ 6,90
<b>8</b>	<b>Agosto</b>		<b>Importo</b>	<b>Mese di Agosto</b>	<b>N° buono ordine</b>	<b>Importo</b>
	Rimborsi delle spese effettuate nel trimestre aprile-maggio-giugno-Regolarizzazione	n. 20970/2022	€ 166,89	Minute spese d'ufficio n. 30 biglietti AMT		€ 45,00
<b>9</b>	<b>Settembre</b>		<b>Importo</b>	<b>Mese di Settembre</b>	<b>N° buono ordine</b>	<b>Importo</b>
<b>10</b>	<b>Ottobre</b>		<b>Importo</b>	<b>Mese di Ottobre</b>	<b>N° buono ordine</b>	<b>Importo</b>
				Minute spese d'ufficio rimborso biglietti AMT		€ 15,00

			Acquisto Stampati Posta		€ 53,30	
			Rimborso biglietti amt Berio		€ 25,50	
	<b>Novembre</b>	<b>Mandato pagamento N°</b>	<b>Importo</b>	<b>Mese di Novembre</b>	<b>N° buono ordine</b>	<b>Importo</b>
	Integrazione anticipazione di cassa	n. 31639/2022	€ 300,00	Rimborso biglietti amt di Maio		€ 15,00
11	Rimborsi delle spese effettuate nel trimestre luglio-agosto-settembre-Regolarizzazione	n. 30710/2022	€ 51,90			
	<b>Dicembre</b>	<b>Mandato pagamento N°</b>	<b>Importo</b>	<b>Mese di Dicembre</b>	<b>N° buono ordine</b>	<b>Importo</b>
				Rimborso biglietti amt dip.vari per servizio esterno		€ 75,00
12				n. 2 microfoni per sale riunioni (Direz. e Sett.Edilizia Priv.)		€ 79,98
				n. 2 multi prese per svolgimento attività Ufficio Geologico		€ 23,06
				Teli in plastica per copertura arredi ufficio 14° piano		€ 12,00
				Spese trasferte a Rapallo e n.2 Torino		€ 71,16
				TOTALE	importo totale spese dell'anno €	€ 778,46
	Rimborsi delle spese effettuate nel trimestre precedente - Regolarizzaz.	n. 1417/2023	€ 370,00	<b>Restituzione anticipazione</b>	con reversale n. 25538 - 52313 - 77238 - 89485/2022; 1994/2023	€ 900,00
		<b>TOTALE anticipazione iniziale + integrazioni di cassa +rimborsi</b>	<b>€ 1.678,46</b>		<b>TOTALE restituzione anticipazione + spese effettuate nell'anno</b>	<b>€ 1.678,46</b>

Data 01/02/2023

Il presente conto contiene n° 31 registrazioni in n° 1 pagina

**p. Il Responsabile del Servizio Finanziario**

(Enrica Spotti)

**L'Economo**

(Dott. Paolo Berio)

documento firmato digitalmente

COMUNE DI GENOVA

DIREZIONE MOBILITA'

CONTO DELLA GESTIONE DELL'ECONOMO - RENDICONTAZIONE ANTICIPAZIONE SPESE ECONOMICHE

ESERCIZIO 2022

	Anticipazioni e rimborsi periodici		Versamento in Tesoreria	Buoni ordine		Estremi deliberazioni di approvazione del conto
	Anticipazione iniziale N°		Periodo e tipologia del pagamento			
1	Periodo e oggetto della riscossione	Mandato pagamento N°	Importo	Mese di Gennaio	N° buono ordine	Importo
2	Febbraio		Importo	Mese di Febbraio	N° buono ordine	Importo
	Anticipazione iniziale di cassa	n. 3939/2022	€ 500,00	Minute spese d'ufficio		€ 202,97
	Rimborso acquisti vettori effettuate con Postepay Uff.Economale	n. 3581 - 4011 - 4923/2022	€ 277,40	Spese missioni istituzionali		€ 566,28
3	Marzo		Importo	Mese di Marzo	N° buono ordine	Importo
	Integrazione anticipazione di cassa	n. 7094/2022	€ 700,00	Minute spese d'ufficio		€ 60,70
	Rimborso acquisti vettori effettuate con Postepay Uff.Economale	n. 9064/2022	€ 31,90	Missioni istituzionali		€ 570,27
4	Aprile	Mandato pagamento N°	Importo	Mese di Aprile	N° buono ordine	Importo
	Rimborsi delle spese effettuate nel trimestre precedente - Regolarizzaz.	n.ri 11666 - 11667/2022	€ 1.400,22	Minute spese d'ufficio		€ 45,50
	Integrazione anticipazione di cassa	n. 9195/2022	€ 700,00	Missioni istituzionali		€ 518,24
	Rimborso acquisti vettori effettuate con Postepay Uff.Economale	n. 10924/2022	€ 86,50			
5	Maggio		Importo	Mese di Maggio	N° buono ordine	Importo
	Integrazione anticipazione di cassa	n. 11717/2022	€ 500,00	Minute spese d'ufficio		€ 317,50
	Integrazione anticipazione di cassa	n. 13328/2022	€ 500,00	Missioni istituzionali		€ 582,49
	Rimborso acquisti vettori effettuate con Postepay Uff.Economale	n. 11809 - 13333/2022	€ 428,10			
6	Giugno		Importo	Mese di Giugno	N° buono ordine	Importo
	Integrazione anticipazione di cassa	n. 16545/2022	€ 500,00	Minute spese d'ufficio		€ 6,90
	Rimborso acquisti vettori effettuate con Postepay Uff.Economale	n. 15870/2022	€ 122,25	Missioni istituzionali		€ 1.214,20
7	Luglio	Mandato pagamento N°	Importo	Mese di Luglio	N° buono ordine	Importo
	Rimborsi delle spese effettuate nel trimestre precedente - Regolarizzaz.	n. 22125/2022	2684,83	Minute spese d'ufficio		€ 15,00

	<b>Agosto</b>		<b>Importo</b>	<b>Mese di Agosto</b>	<b>N° buono ordine</b>	<b>Importo</b>	
8	Integrazione anticipazione di cassa	n. 21623/2022	€ 800,00	Minute spese d'ufficio		€ 3,50	
				Missioni istituzionali		€ 808,00	
	<b>Settembre</b>		<b>Importo</b>	<b>Mese di Settembre</b>	<b>N° buono ordine</b>	<b>Importo</b>	
9	Integrazione anticipazione di cassa	n. 24207/2022	€ 750,00	Missioni istituzionali		€ 684,80	
	<b>Ottobre</b>	<b>Mandato pagamento N°</b>	<b>Importo</b>	<b>Mese di Ottobre</b>	<b>N° buono ordine</b>		
10	Rimborsi delle spese effettuate nel trimestre precedente - Regolarizzaz.	n.28954/2022	€ 1.511,30	Missioni istituzionali		€ 542,02	
	Integrazione anticipazione di cassa	n. 28072/2022	€ 700,00				
	<b>Novembre</b>		<b>Importo</b>	<b>Mese di Novembre</b>	<b>N° buono ordine</b>	<b>Importo</b>	
11	Rimborso Uff.Economale commiss. per emissioni carte postepay	n. 28685/2022	€ 5,00	Minute spese d'ufficio		€ 5,00	
				Missioni istituzionali		€ 40,20	
	<b>Dicembre</b>	<b>Mandato pagamento N°</b>	<b>Importo</b>	<b>Mese di Dicembre</b>	<b>N° buono ordine</b>	<b>Importo</b>	
12	Ricarica postepay	n. 32111/2022	€ 151,00	Minute spese d'ufficio		€ 25,00	
				Missioni istituzionali		€ 115,90	
					<b>importo totale spese dell'anno €</b>	<b>€ 6.324,47</b>	
	Rimborsi delle spese effettuate nel trimestre precedente -Regolarizzaz.	n. 1421/2023	728,12	Restituzione anticipazione	con reversali n.ri 25113/2022 46660/2022 73807/2022 90007/2022; 772/2023	€ 6.752,15	
		<b>TOTALE anticipazione iniziale + integrazioni di cassa + rimborsi</b>	<b>€ 13.076,62</b>		<b>TOTALE restituzione anticipazione + spese effettuate nell'anno</b>	<b>€ 13.076,62</b>	

Data 25/01/2023

Il presente conto contiene n° 41 registrazioni in n° 1 pagina

**p. Il Responsabile del  
Servizio Finanziario**

(Enrica Spotti)

**L'Economo**

( Dott. ssa Maria Cristina CARMELI )

documento firmato digitalmente

COMUNE DI GENOVA

DIREZIONE TECNOLOGIE DIGITALIZZAZIONE E SMART CITY

CONTO DELLA GESTIONE DELL'ECONOMO - RENDICONTAZIONE ANTICIPAZIONE SPESE ECONOMICHE

ESERCIZIO 2022

	Anticipazioni e rimborsi periodici			Versamento in Tesoreria	Buoni ordine		Estremi deliberazioni di approvazione del conto
	Periodo e oggetto della riscossione	Mandato pagamento N°	Importo	Periodo e tipologia del pagamento	N° buono ordine	Importo	
1	Anticipazione iniziale di cassa	n. 639/2022	€ 500,00	<b>Mese di Gennaio</b>			€ 61,01
				Minute spese d'ufficio			
2	<b>Febbraio</b>		<b>Importo</b>	<b>Mese di Febbraio</b>		<b>N° buono ordine</b>	<b>Importo</b>
				Minute spese d'ufficio		€ 13,30	
3	<b>Marzo</b>		<b>Importo</b>	<b>Mese di Marzo</b>		<b>N° buono ordine</b>	<b>Importo</b>
				Minute spese d'ufficio		€ 147,80	
4	<b>Aprile</b>		<b>Importo</b>	<b>Mese di Aprile</b>		<b>N° buono ordine</b>	<b>Importo</b>
	Rimborsi delle spese effettuate nel trimestre precedente - Regolarizzaz.	n. 10764-5/2022	€ 222,11	Minute spese d'ufficio		€ 79,00	
5	<b>Maggio</b>		<b>Importo</b>	<b>Mese di Maggio</b>		<b>N° buono ordine</b>	<b>Importo</b>
				Minute spese d'ufficio		€ 54,80	
6	<b>Giugno</b>		<b>Importo</b>	<b>Mese di Giugno</b>		<b>N° buono ordine</b>	<b>Importo</b>
	Integrazione anticipazione di cassa	n. 16546/2022	€ 600,00	Minute spese d'ufficio		€ 392,30	
	Rimborso vettore aereo + treno effettuato con PostePay Economale	n. 16320/2022	€ 453,21	Missioni Istituzionali (Aereo + treno Roma 3 dip.)		€ 453,21	
	Rimborso vettore aereo effettuato con PostePay Economale	n. 17493/2022	€ 215,70	Missioni Istituzionali (A/R aereo Roma 1 dip.)		€ 215,70	
7	<b>Luglio</b>		<b>Importo</b>	<b>Mese di Luglio</b>		<b>N° buono ordine</b>	<b>Importo</b>
	Rimborsi delle spese effettuate nel trimestre precedente - Regolarizzaz.	n. 21345/2022	€ 1.195,01	Minute spese d'ufficio		€ 0,70	
8	<b>Agosto</b>		<b>Importo</b>	<b>Mese di Agosto</b>		<b>N° buono ordine</b>	<b>Importo</b>
	Rimborso anticipo licenza informatica Canva.pro effettuato con PostePay Uff. Economale	n. 23120/2022	€ 109,99	Minute spese d'ufficio		€ 27,43	
				Licenza informatica Canva.Pro		€ 109,99	



	Settembre		Importo	Mese di Settembre	N° buono ordine	Importo	
9				Minute spese d'ufficio		€ 67,04	
				Missioni Istituzionali		€ 44,70	
	Ottobre	Mandato pagamento N°	Importo	Mese di Ottobre	N° buono ordine	Importo	
10				Minute spese d'ufficio		€ 16,40	
				Missioni Istituzionali		€ 38,70	
	Novembre		Importo	Mese di Novembre	N° buono ordine	Importo	
11	Rimborsi delle spese effettuate nel trimestre luglio-settembre	n. 29933/2022					
	Regolarizzazione		€ 249,86	Minute spese d'ufficio		€ 12,25	
				Missioni Istituzionali		€ 36,80	
	Dicembre	Mandato pagamento N°	Importo	Mese di Dicembre	N° buono ordine	Importo	
12				Minute spese d'ufficio		€ 0,00	
					importo totale spese dell'anno €	€ 1.771,13	
	Rimborsi delle spese effettuate nel trimestre precedente -Regolarizzaz.	n. 34675/2022					
			€ 104,15	Restituzione anticipazione	con reversali n.ri 24935 - 24936 - 54478 - 75841 - 88304 - 88313/2022	€ 1.878,90	
		TOTALE anticipazione iniziale + integrazioni di cassa +rimborsi	€ 3.650,03		TOTALE restituzione anticipazione + spese effettuate nell'anno	€ 3.650,03	

Data 23/01/2023

Il presente conto contiene n° 28 registrazioni in n° 1 pagina

p. Il Responsabile del  
Servizio Finanziario

(Enrica Spotti)

L'Economo

(Dott. Alfredo Viglienzoni)

documento firmato digitalmente

COMUNE DI GENOVA

DIREZIONE POLITICHE DELLE ENTRATE

CONTO DELLA GESTIONE DELL'ECONOMO - RENDICONTAZIONE ANTICIPAZIONE SPESE ECONOMICHE

ESERCIZIO 2022

	Anticipazioni e rimborsi periodici			Versamento in Tesoreria	Buoni ordine		Estremi deliberazioni di approvazione del conto
	Periodo e oggetto della riscossione	Mandato pagamento N°	Importo	Periodo e tipologia del pagamento	N° buono ordine	Importo	
1	Anticipazione iniziale di cassa	n. 3054/2022	€ 350,00	<b>Mese di Gennaio</b>		€ 0,00	
2	<b>Febbraio</b>		Importo	<b>Mese di Febbraio</b>	N° buono ordine	Importo	
						€ 4,50	
3	<b>Marzo</b>		Importo	<b>Mese di Marzo</b>	N° buono ordine	Importo	
						€ 15,00	
4	<b>Aprile</b>	<b>Mandato pagamento N°</b>	Importo	<b>Mese di Aprile</b>	N° buono ordine	Importo	
	Rimborsi delle spese effettuate nel trimestre precedente - Regolarizzaz.	n. 10763/2022	€ 19,50	Minute spese d'ufficio		€ 0,00	
5	<b>Maggio</b>		Importo	<b>Mese di Maggio</b>	N° buono ordine	Importo	
				Minute spese d'ufficio		€ 0,00	
6	<b>Giugno</b>		Importo	<b>Mese di Giugno</b>	N° buono ordine	Importo	
				Minute spese d'ufficio		€ 104,65	
7	<b>Luglio</b>	<b>Mandato pagamento N°</b>	Importo	<b>Mese di Luglio</b>	N° buono ordine	Importo	
	Rimborsi delle spese effettuate nel trimestre precedente - Regolarizzaz.	n. 19885/2022	€ 104,65	Minute spese d'ufficio		€ 23,89	
8	<b>Agosto</b>		Importo	<b>Mese di Agosto</b>	N° buono ordine	Importo	
				Minute spese d'ufficio		€ 0,00	
9	<b>Settembre</b>		Importo	<b>Mese di Settembre</b>	N° buono ordine	Importo	
				Minute spese d'ufficio		€ 0,00	

	Ottobre	Mandato pagamento N°	Importo	Mese di Ottobre	N° buono ordine	Importo	
10	Rimborsi delle spese effettuate nel trimestre precedente - Regolarizzaz.	n. 28151/2022	€ 23,89	Minute spese d'ufficio		€ 11,50	
	Novembre		Importo	Mese di Novembre	N° buono ordine	Importo	
11				Minute spese d'ufficio		€ 8,50	
				Trasferte istituzionali		€ 103,20	
	Dicembre	Mandato pagamento N°	Importo	Mese di Dicembre	N° buono ordine	Importo	
12				Minute spese d'ufficio		€ 4,50	
					importo totale spese €	€ 275,74	
	Rimborsi delle spese effettuate nel trimestre precedente -Regolarizzaz.	n. 1392/2023	€ 127,70	Restituzione anticipazione	con reversali n.ri 24934 - 48037 - 71744 -88945/2022 1975/2023	€ 350,00	
		TOTALE anticipazione iniziale + integrazioni di cassa +rimborsi	€ 625,74		TOTALE restituzione anticipazione + spese effettuate nell'anno	€ 625,74	

Data 20/02/2023

Il presente conto contiene n° 15 registrazioni in n° 1 pagina

p. Il Responsabile del  
Servizio Finanziario

Enrica SPOTTI

L'Economo

Dott.ssa Natalia BOCCARDO

documento firmato digitalmente

COMUNE DI GENOVA

DIREZIONE POLITICHE DELL'ISTRUZIONE PER LE NUOVE GENERAZIONI E POLITICHE GIOVANILI  
 CONTO DELLA GESTIONE DELL'ECONOMO - RENDICONTAZIONE ANTICIPAZIONE SPESE ECONOMICHE

ESERCIZIO 2022 - PERIODO 01/01/2022 - 31/10/2022

	Anticipazioni e rimborsi periodici		Versamento in Tesoreria		Buoni ordine		Estremi deliberazioni di approvazione del conto
	Periodo e oggetto della riscossione	Mandato pagamento N°	Importo	Periodo e tipologia del pagamento	N° buono ordine	Importo	
1	Anticipazione iniziale di cassa Rimborso rinnovo abbonamenti RAI effettuato tramite Uff.Economale	n. 1898/2022 n. 3052/2022	€ 999,00 € 1.387,60	<b>Mese di Gennaio</b>			€ 337,40 € 1.387,60
				Minute spese d'ufficio 2021			
				Rinnovo abbonamenti Rai per nidi comunali			
2	<b>Febbraio</b> Integrazione anticipazione di cassa	n. 4924/2022	€ 999,00	<b>Mese di Febbraio</b>			€ 6,90 € 100,00
				Minute spese d'ufficio			
				Minute spese per scuole e nidi d'infanzia			
3	<b>Marzo</b>			<b>Mese di Marzo</b>			€ 68,98 € 952,75
				Minute spese d'ufficio			
				Minute spese per scuole e nidi d'infanzia			
4	<b>Aprile</b> Rimborsi delle spese effettuate nel trimestre precedente - Regolarizzaz. Integrazione anticipazione di cassa	n.ri 11905 -11906 -14087/2022 n. 10670/2022	€ 2.853,63 € 999,00	<b>Mese di Aprile</b>			€ 13,90 € 1.147,86
				Minute spese d'ufficio			
				Minute spese per interventi finalizzati scuole e nidi			
5	<b>Maggio</b>			<b>Mese di Maggio</b>			€ 75,76 € 665,43
				Minute spese d'ufficio			
				Minute spese per interventi finalizzati scuole e nidi			
6	<b>Giugno</b> Integrazione anticipazione di cassa Integrazione anticipazione di cassa	n. 14922/2022 n. 16174/2022	€ 999,00 € 999,00	<b>Mese di Giugno</b>			€ 2,00 € 139,87
				Minute spese d'ufficio			
				Minute spese per interventi finalizzati scuole e nidi			
7	<b>Luglio</b>	Mandato pagamento N°	Importo	<b>Mese di Luglio</b>			€ 18,00 € 52,23
				Minute spese d'ufficio			
				Minute spese per interventi finalizzati scuole e nidi			
8	<b>Agosto</b> Rimborsi delle spese effettuate nel secondo trimestre - Regolarizzaz.	n.ri 22149/2022	€ 2.044,82	<b>Mese di Agosto</b>			€ 140,00 € 45,19
				Minute spese d'ufficio			
				Minute spese per interventi finalizzati scuole e nidi			
9	<b>Settembre</b>		Importo	<b>Mese di Settembre</b>			€ 6,80 € 152,00
				Trasferta istituzionale			
				Minute spese per interventi finalizzati scuole e nidi			

10	Ottobre	Mandato pagamento N°	Importo	Mese di Ottobre	N° buono ordine	Importo
					Minute spese per interventi finalizzati scuole e nidi	
11	Novembre		Importo	Mese di Novembre	N° buono ordine	Importo
12	Dicembre	Mandato pagamento N°	Importo	Mese di Dicembre	N° buono ordine	Importo
	Rimborsi delle spese effettuate nel terzo trimestre - Regolarizzaz.	n.ri 34143 - 34144/2022	€ 414,22			
	Rimborsi delle spese effettuate nel mese di ottobre fine mandato- Regolarizzaz.	n. 3536/2023	€ 46,50			
					SALDO CASSA AL 31/10/2022	€ 1.023,43
					importo totale spese dell'anno €	€ 5.359,17
				Restituzione anticipazione	con reversali n.ri 26760 - 26777 - 36609 - 56970 - 87344 - 87345/2022; 5281/2023	€ 5.359,17
		TOTALE anticipazione iniziale + integrazioni di cassa +rimborsi	€ 11.741,77		TOTALE restituzione anticipazione + spese effettuate nell'anno	€ 11.741,77

Data 31/01/2023

Il presente conto contiene n° 32 registrazioni in n° 1 pagina

p. Il Responsabile del  
Servizio Finanziario

(Enrica SPOTTI)

L'Economo

(Dott. Guido GANDINO)

documento firmato digitalmente

COMUNE DI GENOVA

DIREZIONE POLITICHE DELL'ISTRUZIONE PER LE NUOVE GENERAZIONI E POLITICHE GIOVANILI  
 CONTO DELLA GESTIONE DELL'ECONOMO - RENDICONTAZIONE ANTICIPAZIONE SPESE ECONOMICHE

ESERCIZIO 2022 - PERIODO 01/11/2022 - 31/12/2022

	Anticipazioni e rimborsi periodici			Versamento in Tesoreria	Buoni ordine		Estremi deliberazioni di approvazione del conto
	Periodo e oggetto della riscossione	Mandato pagamento N°	Importo	Periodo e tipologia del pagamento	N° buono ordine	Importo	
1				<b>Mese di Gennaio</b>			
2	<b>Febbraio</b>		Importo	<b>Mese di Febbraio</b>	N° buono ordine	Importo	
3	<b>Marzo</b>		Importo	<b>Mese di Marzo</b>	N° buono ordine	Importo	
4	<b>Aprile</b>	Mandato pagamento N°	Importo	<b>Mese di Aprile</b>	N° buono ordine	Importo	
5	<b>Maggio</b>		Importo	<b>Mese di Maggio</b>	N° buono ordine	Importo	
6	<b>Giugno</b>		Importo	<b>Mese di Giugno</b>	N° buono ordine	Importo	
7	<b>Luglio</b>	Mandato pagamento N°	Importo	<b>Mese di Luglio</b>	N° buono ordine	Importo	
8	<b>Agosto</b>		Importo	<b>Mese di Agosto</b>	N° buono ordine	Importo	
9	<b>Settembre</b>		Importo	<b>Mese di Settembre</b>	N° buono ordine	Importo	
10	<b>Ottobre</b>	Mandato pagamento N°	Importo	<b>Mese di Ottobre</b>	N° buono ordine	Importo	

	<b>Novembre</b>		<b>Importo</b>	<b>Mese di Novembre</b>	<b>N° buono ordine</b>	<b>Importo</b>
11	Saldo cassa al 01/11/2022		€ 1.023,43	Minute spese d'ufficio		€ 14,64
	Integrazione anticipazione di cassa	n. 30083/2022	€ 999,00	Minute spese per interventi finalizzati scuole e nidi		€ 308,82
	<b>Dicembre</b>	<b>Mandato pagamento N°</b>	<b>Importo</b>	<b>Mese di Dicembre</b>	<b>N° buono ordine</b>	<b>Importo</b>
12	Integrazione anticipazione di cassa	n. 32375/2022	€ 999,00	Minute spese d'ufficio		€ 108,69
				Minute spese per interventi finalizzati scuole e nidi		€ 1.101,17
				Trasferte istituzionali		€ 103,60
					<b>importo totale spese dell'anno €</b>	<b>€ 1.636,92</b>
	Rimborsi delle spese effettuate nei mesi novembre e dicembre-Regolarizzazione	n.ri 1279 - 1280/2023	€ 1.636,92	<b>Restituzione anticipazione</b>	<b>con reversali n.ri 89551/2022; 4573 e 4574/2023</b>	<b>€ 3.021,43</b>
	<b>TOTALE anticipazione iniziale + integrazioni di cassa +rimborsi</b>		<b>€ 4.658,35</b>		<b>TOTALE restituzione anticipazione + spese effettuate nell'anno</b>	<b>€ 4.658,35</b>

Data 31/01/2023

Il presente conto contiene n° 11 registrazioni in n° 1 pagina

**p. Il Responsabile del  
Servizio Finanziario**

(Enrica SPOTTI)

**L'Economo**

(Dott. Giacomo TINELLA)

documento firmato digitalmente

COMUNE DI GENOVA

DIREZIONE POLITICHE SOCIALI-147

CONTO DELLA GESTIONE DELL'ECONOMO - RENDICONTAZIONE ANTICIPAZIONE SPESE ECONOMICHE

ESERCIZIO 2022

	Anticipazioni e rimborsi periodici			Versamento in Tesoreria	Buoni ordine		Estremi deliberazioni di approvazione del conto
	Periodo e oggetto della riscossione	Mandato pagamento N°	Importo	Periodo e tipologia del pagamento	N° buono ordine	Importo	
1	<b>Periodo e oggetto della riscossione</b>	<b>Mandato pagamento N°</b>	<b>Importo</b>	<b>Mese di Gennaio</b>	<b>N° buono ordine</b>	<b>Importo</b>	
2	<b>Febbraio</b>	<b>Mandato pagamento N°</b>	<b>Importo</b>	<b>Mese di Febbraio</b>	<b>N° buono ordine</b>	<b>Importo</b>	
	Anticipazione iniziale di cassa	n. 2022/3580	€ 1.980,00	Minute spese		€ 747,33	
				Trasferte		€ 79,50	
				Trasferte per compiti ispettivi		€ 130,40	
3	<b>Marzo</b>		<b>Importo</b>	<b>Mese di Marzo</b>	<b>N° buono ordine</b>	<b>Importo</b>	
				Minute spese		€ 104,45	
				Trasferte		€ 9,50	
				Trasferte per compiti ispettivi		€ 892,60	
4	<b>Aprile</b>	<b>Mandato pagamento N°</b>	<b>Importo</b>	<b>Mese di Aprile</b>	<b>N° buono ordine</b>	<b>Importo</b>	
	Rimborsi delle spese effettuate nel trimestre precedente - Regolarizzaz.	n. 2022/12160-12158-12159	€ 1.963,78				
5	<b>Maggio</b>		<b>Importo</b>	<b>Mese di Maggio</b>	<b>N° buono ordine</b>	<b>Importo</b>	
	Integrazione anticipazione di cassa	n. 2022/12423	€ 1.980,00	Minute spese		€ 239,20	
				Trasferte		€ 0,00	
				Trasferte per compiti ispettivi		€ 512,00	
6	<b>Giugno</b>		<b>Importo</b>	<b>Mese di Giugno</b>	<b>N° buono ordine</b>	<b>Importo</b>	
				Minute spese		€ 628,29	
				Trasferte		€ 127,00	
				Trasferte per compiti ispettivi		€ 352,41	
7	<b>Luglio</b>	<b>Mandato pagamento N°</b>	<b>Importo</b>	<b>Mese di Luglio</b>	<b>N° buono ordine</b>	<b>Importo</b>	
	Rimborsi delle spese effettuate nel trimestre precedente - Regolarizzaz.	n. 2022/21350-21351	€ 1.858,90	Minute spese		€ 723,21	
	Integrazione anticipazione di cassa	n. 2022/18672	€ 1.980,00	Trasferte per compiti ispettivi		€ 482,21	
8	<b>Agosto</b>		<b>Importo</b>	<b>Mese di Agosto</b>	<b>N° buono ordine</b>	<b>Importo</b>	
				Minute spese		€ 0,00	
				Trasferte		€ 0,00	
				Trasferte per compiti ispettivi		€ 0,00	
9	<b>Settembre</b>		<b>Importo</b>	<b>Mese di Settembre</b>	<b>N° buono ordine</b>	<b>Importo</b>	
	Integrazioni anticipazione di cassa	n. 2022/23216-32498	€ 5.400,00	Minute spese		€ 1.020,76	
				Trasferte		€ 9,20	
				Trasferte per compiti ispettivi		€ 1.617,45	
10	<b>Ottobre</b>		<b>Importo</b>	<b>Mese di Ottobre</b>	<b>N° buono ordine</b>	<b>Importo</b>	
				Minute spese		€ 323,33	
				Trasferte		€ 0,00	



				Trasferte per compiti ispettivi		€ 882,13	
11	<b>Novembre</b>		<b>Importo</b>	<b>Mese di Novembre</b>	<b>N° buono ordine</b>	<b>Importo</b>	
				Minute spese		€ 0,00	
				Trasferte		€ 0,00	
				Trasferte per compiti ispettivi		€ 0,00	
12	<b>Dicembre</b>	<b>Mandato pagamento N°</b>	<b>Importo</b>	<b>Mese di Dicembre</b>	<b>N° buono ordine</b>	<b>Importo</b>	
	Rimborsi delle spese effettuate nel trimestre precedente - Regolarizzaz.	n. 2022/34671-34672	€ 3.852,83	Minute spese		€ 559,56	
				Trasferte		€ 0,00	
				Trasferte per compiti ispettivi		€ 1.189,62	
					<b>importo totale spese dell'anno €</b>	<b>€ 10.630,15</b>	
	Rimborsi delle spese effettuate nel trimestre precedente - Regolarizzaz.	n.2023/3380	€ 2.954,64	<b>Restituzione anticipazione</b>	con reversali n.ri: 76993-79423-79424-103484-105769-138393-139272-139775/2022 e 55253/2023	€ 11.340,00	
	<b>TOTALE anticipazione iniziale + integrazioni di cassa +rimborsi</b>		<b>€ 21.970,15</b>		<b>TOTALE restituzione anticipazione + spese effettuate nell'anno</b>	<b>€ 21.970,15</b>	

Data 6/02/2023

Il presente conto contiene n° 21 registrazioni in n° 1 pagina

**p. Il Responsabile del  
Servizio Finanziario**

(Giuseppe Materese)

**L'Economo**

(Dott. Massimiliano Cavalli)

documento firmato digitalmente

**COMUNE DI GENOVA**  
**DIREZIONE SVILUPPO DEL COMMERCIO**  
**CONTO DELLA GESTIONE DELL'ECONOMO - RENDICONTAZIONE ANTICIPAZIONE SPESE ECONOMICHE**  
**ESERCIZIO 2022**

	Anticipazioni e rimborsi periodici			Versamento in Tesoreria	Buoni ordine		Estremi deliberazioni di approvazione del conto
	Periodo e oggetto della riscossione	Mandato pagamento N°	Importo	Periodo e tipologia del pagamento	N° buono ordine	Importo	
1	Anticipazione iniziale di cassa	n.2614/2022	€ 500,00	<b>Mese di Gennaio</b>			
				Minute spese d'ufficio		€2,50	
						€0,00	
2	<b>Febbraio</b>		<b>Importo</b>	<b>Mese di Febbraio</b>		<b>N° buono ordine</b>	<b>Importo</b>
				Minute spese d'ufficio		€230,80	
						€0,00	
3	<b>Marzo</b>		<b>Importo</b>	<b>Mese di Marzo</b>		<b>N° buono ordine</b>	<b>Importo</b>
				Minute spese d'ufficio		€12,00	
						€0,00	
4	<b>Aprile</b>		<b>Importo</b>	<b>Mese di Aprile</b>		<b>N° buono ordine</b>	<b>Importo</b>
		Mandato pagamento N°		Minute spese d'ufficio		€0,00	
5	<b>Maggio</b>		<b>Importo</b>	<b>Mese di Maggio</b>		<b>N° buono ordine</b>	<b>Importo</b>
				Minute spese d'ufficio		€0,00	
6	<b>Giugno</b>		<b>Importo</b>	<b>Mese di Giugno</b>		<b>N° buono ordine</b>	<b>Importo</b>
				Minute spese d'ufficio		€0,00	
7	<b>Luglio</b>		<b>Importo</b>	<b>Mese di Luglio</b>		<b>N° buono ordine</b>	<b>Importo</b>
		Mandato pagamento N°		Minute spese d'ufficio		€0,00	
						€0,00	
8	<b>Agosto</b>		<b>Importo</b>	<b>Mese di Agosto</b>		<b>N° buono ordine</b>	<b>Importo</b>
				Minute spese d'ufficio		€0,00	
						€0,00	
9	<b>Settembre</b>		<b>Importo</b>	<b>Mese di Settembre</b>		<b>N° buono ordine</b>	<b>Importo</b>
				Minute spese d'ufficio		€0,00	
						€0,00	
10	<b>Ottobre</b>		<b>Importo</b>	<b>Mese di Ottobre</b>		<b>N° buono ordine</b>	<b>Importo</b>
		Mandato pagamento N°	€ 0,00	Minute spese d'ufficio		€0,00	
						€0,00	

	Novembre		Importo	Mese di Novembre	N° buono ordine	Importo
11				Minute spese d'ufficio		€0,00
						€0,00
	Dicembre	Mandato pagamento N°	Importo	Mese di Dicembre	N° buono ordine	Importo
12				Minute spese d'ufficio		€0,00
						€0,00
					importo totale spese dell'anno €	€ 245,30
			€ 0,0	Restituzione anticipazione	con reversali n.ri 2022-5012 e 2022-4983	€ 254,70
		TOTALE anticipazione iniziale + integrazioni di cassa +rimborsi	€ 500,00		TOTALE restituzione anticipazione + spese effettuate nell'anno	€ 500,00

Data 15/03/2022

Il presente conto contiene n°6 registrazioni in n° 1 pagina

p. Il Responsabile del  
Servizio Finanziario

(Enrica Spotti)

L'Economo

(Dott. Rametta Maurizio)

documento firmato digitalmente

COMUNE DI GENOVA

DIREZIONE SVILUPPO DEL COMMERCIO

CONTO DELLA GESTIONE DELL'ECONOMO - RENDICONTAZIONE ANTICIPAZIONE SPESE ECONOMICHE

ESERCIZIO 2022

	Anticipazioni e rimborsi periodici			Versamento in Tesoreria	Buoni ordine		Estremi deliberazioni di approvazione del conto
	Periodo e oggetto della riscossione	Mandato pagamento N°	Importo	Periodo e tipologia del pagamento	N° buono ordine	Importo	
1				<b>Mese di Gennaio</b>			
				Minute spese d'ufficio			
2	<b>Febbraio</b>		<b>Importo</b>	<b>Mese di Febbraio</b>	<b>N° buono ordine</b>	<b>Importo</b>	
				Minute spese d'ufficio			
3	<b>Marzo</b>		<b>Importo</b>	<b>Mese di Marzo</b>	<b>N° buono ordine</b>	<b>Importo</b>	
				Minute spese d'ufficio			
4	<b>Aprile</b>	<b>Mandato pagamento N°</b>	<b>Importo</b>	<b>Mese di Aprile</b>	<b>N° buono ordine</b>	<b>Importo</b>	
5	<b>Maggio</b>		<b>Importo</b>	<b>Mese di Maggio</b>	<b>N° buono ordine</b>	<b>Importo</b>	
	Anticipazione iniziale di cassa	n.13853/2022	€ 500,00	Minute spese d'ufficio		€ 18,88	
6	<b>Giugno</b>		<b>Importo</b>	<b>Mese di Giugno</b>	<b>N° buono ordine</b>	<b>Importo</b>	
				Minute spese d'ufficio		€ 232,37	
7	<b>Luglio</b>	<b>Mandato pagamento N°</b>	<b>Importo</b>	<b>Mese di Luglio</b>	<b>N° buono ordine</b>	<b>Importo</b>	
	Rimborsi delle spese effettuate nel trimestre precedente – Regolarizzaz.	n. 19637/22 e n. 1040/23;	€ 251,25	Minute spese d'ufficio		€ 33,90	
8	<b>Agosto</b>		<b>Importo</b>	<b>Mese di Agosto</b>	<b>N° buono ordine</b>	<b>Importo</b>	
				Minute spese d'ufficio		€ 80,00	
9	<b>Settembre</b>		<b>Importo</b>	<b>Mese di Settembre</b>	<b>N° buono ordine</b>	<b>Importo</b>	
				Minute spese d'ufficio		€ 67,23	
10	<b>Ottobre</b>	<b>Mandato pagamento N°</b>	<b>Importo</b>	<b>Mese di Ottobre</b>	<b>N° buono ordine</b>	<b>Importo</b>	
	Rimborsi delle spese effettuate nel trimestre precedente – Regolarizzaz.	n. 30368/2022	€ 181,13	Minute spese d'ufficio		€ 9,00	
11	<b>Novembre</b>		<b>Importo</b>	<b>Mese di Novembre</b>	<b>N° buono ordine</b>	<b>Importo</b>	
				Minute spese d'ufficio		€ 0,00	
	<b>Dicembre</b>	<b>Mandato pagamento N°</b>	<b>Importo</b>	<b>Mese di Dicembre</b>	<b>N° buono ordine</b>	<b>Importo</b>	

12			Minute spese d'ufficio		€ 47,91
	Rimborsi delle spese effettuate nel trimestre precedente – Regolarizzaz.	n. 1885/2023	€ 56,91		
				<b>importo totale spese dell'anno €</b>	<b>€ 489,29</b>
			Restituzione anticipazione	con reversali n.ri 47779-76748-89488/2022 e 1735-2751/2023	€ 500,00
		<b>TOTALE anticipazione iniziale + integrazioni di cassa +rimborsi</b>	<b>€ 989,29</b>	<b>TOTALE restituzione anticipazione + spese effettuate nell'anno</b>	<b>€ 989,29</b>

Data 25/01/2023

Il presente conto contiene n°13 registrazioni in n° 1 pagina

**p. Il Responsabile del Servizio Finanziario**

(Enrica Spotti)

**L'Economo**

(Dott. Gianluca Bisso)

documento firmato digitalmente

COMUNE DI GENOVA

DIREZIONE AMBIENTE

CONTO DELLA GESTIONE DELL'ECONOMO - RENDICONTAZIONE ANTICIPAZIONE SPESE ECONOMICHE

ESERCIZIO 2022

	Anticipazioni e rimborsi periodici			Versamento in Tesoreria	Buoni ordine		Estremi deliberazioni di approvazione del conto
	Periodo e oggetto della riscossione	Mandato pagamento N°	Importo	Periodo e tipologia del pagamento	N° buono ordine	Importo	
1				<b>Mese di Gennaio</b>			
2	<b>Febbraio</b>		Importo	<b>Mese di Febbraio</b>	N° buono ordine	Importo	
3	<b>Marzo</b>		Importo	<b>Mese di Marzo</b>	N° buono ordine	Importo	
4	<b>Aprile</b>	Mandato pagamento N°	Importo	<b>Mese di Aprile</b>	N° buono ordine	Importo	
5	<b>Maggio</b>		Importo	<b>Mese di Maggio</b>	N° buono ordine	Importo	
6	<b>Giugno</b>		Importo	<b>Mese di Giugno</b>	N° buono ordine	Importo	
7	<b>Luglio</b>	Mandato pagamento N°	Importo	<b>Mese di Luglio</b>	N° buono ordine	Importo	
	Anticipazione iniziale di cassa	n. 18098/2022	€ 200,00	Minute spese ufficio (biglietti Amt)		€ 4,50	
				Trasferta istituzionale a Milano		€ 70,77	
8	<b>Agosto</b>		Importo	<b>Mese di Agosto</b>	N° buono ordine	Importo	
9	<b>Settembre</b>		Importo	<b>Mese di Settembre</b>	N° buono ordine	Importo	
10	<b>Ottobre</b>	Mandato pagamento N°	Importo	<b>Mese di Ottobre</b>	N° buono ordine	Importo	
	Rimborsi delle spese effettuate nel trimestre precedente - Regolarizzaz.	n.ri 29416 - 29417/2022	€ 75,27				

	Novembre		Importo	Mese di Novembre	N° buono ordine	Importo	
11							
	Dicembre	Mandato pagamento N°	Importo	Mese di Dicembre	N° buono ordine	Importo	
12	Integrazione anticipazione di cassa	n. 34796/2022	€ 629,74	Trasferta istituzionale a Rimini		€ 394,06	
				Trasferta istituzionale a Gela		€ 360,41	
					importo totale spese €	€ 829,74	
	Rimborsi delle spese effettuate nel trimestre precedente -Regolarizzaz.	n.ri 1041 - 1042/2023	€ 754,47	Restituzione anticipazione	con reversali n. 74706 - 74707/2022; 1736 - 1737/2023	€ 829,74	
		<b>TOTALE anticipazione iniziale + integrazioni di cassa +rimborsi</b>	<b>€ 1.659,48</b>		<b>TOTALE restituzione anticipazione + spese effettuate nell'anno</b>	<b>€ 1.659,48</b>	

Data 22/02/2023

Il presente conto contiene n° 10 registrazioni in n° 1 pagina

**p. Il Responsabile del  
Servizio Finanziario**

(Enrica SPOTTI)

**L'Economo**

(Dott. Michele PRANDI)

documento firmato digitalmente

COMUNE DI GENOVA

DIREZIONE STAZIONE UNICA APPALTANTE E SERVIZI GENERALI

CONTO DELLA GESTIONE DELL'ECONOMO - RENDICONTAZIONE ANTICIPAZIONE SPESE ECONOMICHE

ESERCIZIO 2022

	Anticipazioni e rimborsi periodici		Versamento in Tesoreria	Buoni ordine		Estremi deliberazioni di approvazione del conto
	Periodo e oggetto della riscossione	Mandato pagamento N°	Periodo e tipologia del pagamento	N° buono ordine	Importo	
1	<b>Periodo e oggetto della riscossione</b>	<b>Mandato pagamento N°</b>	<b>Importo</b>	<b>Mese di Gennaio</b>	<b>N° buono ordine</b>	<b>Importo</b>
	Anticipazione iniziale di cassa	n. 2511/2022	€ 999,00	Minute spese d'ufficio		€ 105,20
2	<b>Febbraio</b>		<b>Importo</b>	<b>Mese di Febbraio</b>	<b>N° buono ordine</b>	<b>Importo</b>
				Minute spese d'ufficio		€ 37,50
				Rimborso radio taxi a consiglieri comunali		€ 10,65
3	<b>Marzo</b>		<b>Importo</b>	<b>Mese di Marzo</b>	<b>N° buono ordine</b>	<b>Importo</b>
				Minute spese d'ufficio		€ 98,90
				Bolli auto		€ 202,16
4	<b>Aprile</b>	<b>Mandato pagamento N°</b>	<b>Importo</b>	<b>Mese di Aprile</b>	<b>N° buono ordine</b>	<b>Importo</b>
	Rimborsi delle spese effettuate nel trimestre precedente - Regolarizzaz.	n.ri 11122 - 11123/2022	€ 454,41	Minute spese d'ufficio		€ 39,10
				Rimborso radio taxi a consiglieri comunali		€ 19,50
				Bolli auto		€ 114,18
5	<b>Maggio</b>		<b>Importo</b>	<b>Mese di Maggio</b>	<b>N° buono ordine</b>	<b>Importo</b>
				Minute spese d'ufficio		€ 109,05
				Rimborso radio taxi a consiglieri comunali		€ 28,20
				Bolli auto		€ 42,20
6	<b>Giugno</b>		<b>Importo</b>	<b>Mese di Giugno</b>	<b>N° buono ordine</b>	<b>Importo</b>
	Integrazione anticipazione di cassa	n. 16547/2022	€ 999,00	Minute spese d'ufficio		€ 185,80
7	<b>Luglio</b>	<b>Mandato pagamento N°</b>	<b>Importo</b>	<b>Mese di Luglio</b>	<b>N° buono ordine</b>	<b>Importo</b>
	Rimborsi delle spese effettuate nel trimestre precedente - Regolarizzaz.	n.ri 19121 - 19122/2022	€ 538,03	Minute spese d'ufficio		€ 449,49
				Bolli auto		€ 38,75
8	<b>Agosto</b>		<b>Importo</b>	<b>Mese di Agosto</b>	<b>N° buono ordine</b>	<b>Importo</b>
				Minute spese d'ufficio		€ 57,00
				Bolli auto		€ 11,40
9	<b>Settembre</b>		<b>Importo</b>	<b>Mese di Settembre</b>	<b>N° buono ordine</b>	<b>Importo</b>



	Ottobre	Mandato pagamento N°	Importo	Mese di Ottobre	N° buono ordine	Importo	
10	Rimborsi delle spese effettuate nel trimestre precedente - Regolarizzaz.	n. 29442/2022	€ 556,64	Minute spese d'ufficio		€ 69,70	
				Rimborso radio taxi a consiglieri comunali		€ 20,00	
11	Novembre		Importo	Mese di Novembre	N° buono ordine	Importo	
				Minute spese d'ufficio		€ 88,00	
12	Dicembre	Mandato pagamento N°	Importo	Mese di Dicembre	N° buono ordine	Importo	
					importo totale spese dell'anno €	€ 1.726,78	
	Rimborsi delle spese effettuate nel trimestre precedente -Regolarizzaz.	n.ri 1279 - 1280/2023	€ 177,70	Restituzione anticipazione	con reversali n.ri 25539 - 25540 - 46653 - 46654 - 74748 - 89484/2022 - 1923 - 1924/2023	€ 1.998,00	
		TOTALE anticipazione iniziale + integrazioni di cassa +rimborsi	€ 3.724,78		TOTALE restituzione anticipazione + spese effettuate nell'anno	€ 3.724,78	

Data 27/01/2023

Il presente conto contiene n° 26 registrazioni in n° 1 pagina

p. Il Responsabile del  
Servizio Finanziario

ENRICA SPOTTI

L'Economo

(Dott.ssa CINZIA MARINO)

documento firmato digitalmente

COMUNE DI GENOVA

DIREZIONE SERVIZI CIVICI

CONTO DELLA GESTIONE DELL'ECONOMO - RENDICONTAZIONE ANTICIPAZIONE SPESE ECONOMICHE

ESERCIZIO 2022

Anticipazioni e rimborsi periodici			Versamento in Tesoreria		Buoni ordine		Estremi deliberazioni di approvazione del conto
			Periodo e tipologia del pagamento				
	Periodo e oggetto della riscossione	Mandato pagamento N°	Importo	Mese di Gennaio	N° buono ordine	Importo	
1	Anticipazione iniziale di cassa	n.2733/2022	€ 400,00	Minute spese d'ufficio		€ 54,30	
	Anticipo per fondi cassa e resti Uffici Demografici	n. 2877/2022	€ 4.040,00	Ferramenta		€ 4,50	
<b>Febbraio</b>			<b>Importo</b>	<b>Mese di Febbraio</b>	<b>N° buono ordine</b>	<b>Importo</b>	
2				Minute spese d'ufficio		€ 1,50	
				Timbri		€ 36,60	
				Ferramenta		€ 163,30	
<b>Marzo</b>			<b>Importo</b>	<b>Mese di Marzo</b>	<b>N° buono ordine</b>	<b>Importo</b>	
1	Integrazione anticipazione di cassa	n.7366/2022	€ 300,00	Minute spese d'ufficio		€ 82,50	
				Timbri		€ 18,30	
<b>Aprile</b>			<b>Importo</b>	<b>Mese di Aprile</b>	<b>N° buono ordine</b>	<b>Importo</b>	
4	Rimborsi delle spese effettuate nel trimestre precedente - Regolarizzaz.	n.12819/2022	€ 361,00	Minute spese d'ufficio		€ 13,86	
				Timbri		€ 18,30	
<b>Maggio</b>			<b>Importo</b>	<b>Mese di Maggio</b>	<b>N° buono ordine</b>	<b>Importo</b>	
5				Minute spese d'ufficio		€ 20,40	
				Timbri		€ 91,50	
				Ferramenta		€ 83,20	
<b>Giugno</b>			<b>Importo</b>	<b>Mese di Giugno</b>	<b>N° buono ordine</b>	<b>Importo</b>	
6	Integrazione anticipazione di cassa	n.17615/2022	€ 200,00	Minute spese d'ufficio		€ 76,25	
				Ferramenta		€ 74,60	
<b>Luglio</b>			<b>Importo</b>	<b>Mese di Luglio</b>	<b>N° buono ordine</b>	<b>Importo</b>	
7	Rimborsi delle spese effettuate nel trimestre precedente - Regolarizzaz.	n. 25945/2022	€ 378,11	Minute spese d'ufficio		€ 68,50	
				Timbri		€ 18,30	
				Ferramenta		€ 10,80	
<b>Agosto</b>			<b>Importo</b>	<b>Mese di Agosto</b>	<b>N° buono ordine</b>	<b>Importo</b>	
8	Integrazione anticipazione di cassa	n. 22334/2022	€ 50,00	Minute spese d'ufficio		€ 15,00	
<b>Settembre</b>			<b>Importo</b>	<b>Mese di Settembre</b>	<b>N° buono ordine</b>	<b>Importo</b>	
9				Minute spese d'ufficio		€ 50,10	
				Ferramenta		€ 17,00	

	<b>Ottobre</b>	<b>Mandato pagamento N°</b>	<b>Importo</b>	<b>Mese di Ottobre</b>	<b>N° buono ordine</b>	<b>Importo</b>	
<b>10</b>	Rimborsi delle spese effettuate nel trimestre precedente - Regolarizzaz.	n. 29685/2022	€ 179,70	Minute spese d'ufficio		€ 22,30	
				Ferramenta		€ 5,20	
	<b>Novembre</b>		<b>Importo</b>	<b>Mese di Novembre</b>	<b>N° buono ordine</b>	<b>Importo</b>	
<b>11</b>	Integrazione anticipazione di cassa	n. 28888/2022	€ 250,00	Minute spese d'ufficio		€ 158,70	
	Integrazione anticipazione di cassa	n.30971/2022	€ 220,00	Ferramenta		€ 18,00	
	<b>Dicembre</b>	<b>Mandato pagamento N°</b>	<b>Importo</b>	<b>Mese di Dicembre</b>	<b>N° buono ordine</b>	<b>Importo</b>	
<b>12</b>				Minute spese d'ufficio		€ 33,00	
				Trasferte		€ 213,50	
				Ferramenta		€ 1,60	
					<b>importo totale spese dell'anno €</b>	€ 1.371,11	
	Rimborsi delle spese effettuate nel trimestre precedente -Regolarizzaz.	n. 2559/2023	€ 452,30	<b>Restituzione anticipazione</b>	<b>con reversali n.ri 19054 -32829-57406-65860-75063-89474/2022; 3332/2023</b>	€ 5.460,00	
		<b>TOTALE anticipazione iniziale + integrazioni di cassa +rimborsi</b>	<b>€ 6.831,11</b>		<b>TOTALE restituzione anticipazione + spese effettuate nell'anno</b>	<b>€ 6.831,11</b>	

Data 31/01/2023

Il presente conto contiene n° 40 registrazioni in n° 1 pagina

**p. Il Responsabile del Servizio Finanziario**

(Enrica SPOTTI)

**L'Economo**

(Dott.ssa Fernanda Gollo)

documento firmato digitalmente

	Anticipazioni e rimborsi periodici		Versamento in Tesoreria	Buoni ordine		Estremi deliberazioni di approvazione del conto
	Anticipazione iniziale N°		Periodo e tipologia del pagamento			
	Periodo e oggetto della riscossione	Mandato pagamento N°	Importo	Mese di Gennaio	N° buono ordine	Importo
1						
2	Febbraio		Importo	Mese di Febbraio	N° buono ordine	Importo
3	Marzo		Importo	Mese di Marzo	N° buono ordine	Importo
	Anticipazione iniziale di cassa	2022/7363	€ 500,00	Minute spese		€ 31,40
				Spese per commemorazione Tomba Mazzini		€ 28,00
				Timbri		€ 7,32
				Attrezzatura urgente		€ 50,00
4	Aprile		Importo	Mese di Aprile	N° buono ordine	Importo
	Rimborsi delle spese effettuate nel trimestre precedente - Regolarizzaz.	2022/12812	€ 116,72	Minute spese		€ 22,60
5	Maggio		Importo	Mese di Maggio	N° buono ordine	Importo
			€ 0,00	Minute spese		€ 54,60
				Ferramenta		€ 25,50
				Targa epigrafe in ottone		€ 36,60
				Imposte INAIL e CCIAA		€ 49,60
				Cancelleria		€ 22,50
6	Giugno		Importo	Mese di Giugno	N° buono ordine	Importo
			€ 0,00	Minute spese		€ 80,18
7	Luglio	Mandato pagamento N°	Importo	Mese di Luglio	N° buono ordine	Importo
	Rimborsi delle spese effettuate nel trimestre precedente - Regolarizzaz.	2022/18683	€ 291,58	Manutenzione auto di servizio		€ 8,45
				Stampe		€ 18,00
8	Agosto		Importo	Mese di Agosto	N° buono ordine	Importo
	Integrazione anticipazione di cassa	2022/21203	€ 400,00	Minute spese		€ 87,10
				Ferramenta		€ 55,40
9	Settembre		Importo	Mese di Settembre	N° buono ordine	Importo
			€ 0,00	Minute spese		€ 34,20
				Manutenzione auto di servizio		€ 20,00
	Ottobre	Mandato pagamento N°	Importo	Mese di Ottobre	N° buono ordine	Importo

10			€ 0,00	Minute spese		€ 56,30
				Ferramenta		€ 5,75
				Stampe		€ 33,50
				Cancelleria		€ 11,59
				Manutenzione auto di servizio		€ 15,00
	<b>Novembre</b>		Importo	<b>Mese di Novembre</b>	<b>N° buono ordine</b>	<b>Importo</b>
11	<i>Rimborsi delle spese effettuate nel trimestre luglio / settembre - Regolarizzaz.</i>	<b>2022/30480</b>	<b>€ 223,15</b>	Minute spese		€ 30,30
	<b>Dicembre</b>	Mandato pagamento N°	Importo	<b>Mese di Dicembre</b>	<b>N° buono ordine</b>	<b>Importo</b>
12	<i>Rimborsi delle spese effettuate nel trimestre precedente -Regolarizzaz.</i>	<b>2023/1344</b>	<b>€ 169,84</b>	Minute spese		€ 12,40
				Stampe		€ 5,00
			€ 0,00		<b>importo totale spese anno</b>	<b>€ 801,29</b>
			€ 0,00	Restituzione anticipazione con reversali:	nn.: 32803-45789-76871-89553 del 2022; 1933 del 2023	€ 900,00
		TOTALE anticipazione iniziale + integrazioni di cassa + rimborsi	<b>€ 1.701,29</b>		TOTALE restituzione anticipazione + spese effettuate nell'anno	<b>€ 1.701,29</b>

Data

Il presente conto contiene n° 32 registrazioni in n° 1 pagina

Genova 23/01/2023

**p. Il Responsabile del Servizio Finanziario**

(Enrica Spotti)

**L'Economo**

(Dott.ssa Fassone Irma)

documento firmato digitalmente

COMUNE DI GENOVA

DIREZIONE POLITICHE DELLA CASA

CONTO DELLA GESTIONE DELL'ECONOMO - RENDICONTAZIONE ANTICIPAZIONE SPESE ECONOMICHE

ESERCIZIO 2022

	Anticipazioni e rimborsi periodici			Versamento in Tesoreria	Buoni ordine		Estremi deliberazioni di approvazione del conto
	Periodo e oggetto della riscossione	Mandato pagamento N°	Importo	Periodo e tipologia del pagamento	N° buono ordine	Importo	
1	<b>Periodo e oggetto della riscossione</b>	<b>Mandato pagamento N°</b>	<b>Importo</b>	<b>Mese di Gennaio</b>	<b>N° buono ordine</b>	<b>Importo</b>	
2	<b>Febbraio</b>		<b>Importo</b>	<b>Mese di Febbraio</b>	<b>N° buono ordine</b>	<b>Importo</b>	
3	<b>Marzo</b>		<b>Importo</b>	<b>Mese di Marzo</b>	<b>N° buono ordine</b>	<b>Importo</b>	
	Anticipazione iniziale di cassa	n. 7322/2022	€ 300,00	Minute spese d'ufficio		€ 1,50	
4	<b>Aprile</b>	<b>Mandato pagamento N°</b>	<b>Importo</b>	<b>Mese di Aprile</b>	<b>N° buono ordine</b>	<b>Importo</b>	
	Rimborsi delle spese effettuate nel trimestre precedente - Regolarizzaz.	n. 11755/2022	€ 1,50				
5	<b>Maggio</b>		<b>Importo</b>	<b>Mese di Maggio</b>	<b>N° buono ordine</b>	<b>Importo</b>	
6	<b>Giugno</b>		<b>Importo</b>	<b>Mese di Giugno</b>	<b>N° buono ordine</b>	<b>Importo</b>	
				Minute spese d'ufficio		€ 6,50	
7	<b>Luglio</b>	<b>Mandato pagamento N°</b>	<b>Importo</b>	<b>Mese di Luglio</b>	<b>N° buono ordine</b>	<b>Importo</b>	
	Rimborsi delle spese effettuate nel trimestre precedente - Regolarizzaz.	n. 18682/2022	€ 6,50				
8	<b>Agosto</b>		<b>Importo</b>	<b>Mese di Agosto</b>	<b>N° buono ordine</b>	<b>Importo</b>	
9	<b>Settembre</b>		<b>Importo</b>	<b>Mese di Settembre</b>	<b>N° buono ordine</b>	<b>Importo</b>	
				Minute spese d'ufficio		€ 6,90	
	<b>Ottobre</b>	<b>Mandato pagamento N°</b>	<b>Importo</b>	<b>Mese di Ottobre</b>	<b>N° buono ordine</b>	<b>Importo</b>	

10	Rimborsi delle spese effettuate nel trimestre precedente - Regolarizzaz.	n. 28740/2022	€ 6,90	Minute spese d'ufficio		€ 24,58
	Rimborsi delle spese effettuate nel mese ottobre - Regolarizzaz.	n. 28793/2022	€ 24,58			
					SALDO CASSA AL 31 OTTOBRE 2022	€ 260,52
11	<b>Novembre</b>		<b>Importo</b>	<b>Mese di Novembre</b>	<b>N° buono ordine</b>	<b>Importo</b>
12	<b>Dicembre</b>	<b>Mandato pagamento N°</b>	<b>Importo</b>	<b>Mese di Dicembre</b>	<b>N° buono ordine</b>	<b>Importo</b>
					<b>importo totale spese €</b>	<b>€ 39,48</b>
				<b>Restituzione anticipazione</b>	<b>con reversali n.ri 26253 - 45788 - 72701 e 72879/2022</b>	<b>€ 300,00</b>
		<b>TOTALE anticipazione iniziale + integrazioni di cassa +rimborsi</b>	<b>€ 339,48</b>		<b>TOTALE restituzione anticipazione + spese effettuate nell'anno</b>	<b>€ 339,48</b>

Data 31/10/2022

Il presente conto contiene n° 12 registrazioni in n° 1 pagina

**p. Il Responsabile del  
Servizio Finanziario**

(Enrica SPOTTI)

**L'Economo**

(Dott. Guido GANDINO)

documento firmato digitalmente

**COMUNE DI GENOVA**  
**DIREZIONE POLITICHE DELLA CASA**  
**CONTO DELLA GESTIONE DELL'ECONOMO - RENDICONTAZIONE ANTICIPAZIONE SPESE ECONOMICHE**  
**ESERCIZIO 2022 dal 01/11/2022**

	Anticipazioni e rimborsi periodici			Versamento in Tesoreria	Buoni ordine		Estremi deliberazioni di approvazione del conto
	Periodo e oggetto della riscossione	Mandato pagamento N°	Importo	Periodo e tipologia del pagamento	N° buono ordine	Importo	
1				<b>Mese di Gennaio</b>			
2	<b>Febbraio</b>		Importo	<b>Mese di Febbraio</b>	N° buono ordine	Importo	
3	<b>Marzo</b>		Importo	<b>Mese di Marzo</b>	N° buono ordine	Importo	
4	<b>Aprile</b>	Mandato pagamento N°	Importo	<b>Mese di Aprile</b>	N° buono ordine	Importo	
5	<b>Maggio</b>		Importo	<b>Mese di Maggio</b>	N° buono ordine	Importo	
6	<b>Giugno</b>		Importo	<b>Mese di Giugno</b>	N° buono ordine	Importo	
7	<b>Luglio</b>	Mandato pagamento N°	Importo	<b>Mese di Luglio</b>	N° buono ordine	Importo	
8	<b>Agosto</b>		Importo	<b>Mese di Agosto</b>	N° buono ordine	Importo	
9	<b>Settembre</b>		Importo	<b>Mese di Settembre</b>	N° buono ordine	Importo	
10	<b>Ottobre</b>	Mandato pagamento N°	Importo	<b>Mese di Ottobre</b>	N° buono ordine	Importo	



	<b>Novembre</b>		Importo	<b>Mese di Novembre</b>	N° buono ordine	Importo	
11	Saldo cassa al 01 novembre 2022 da precedente Economo		€ 260,52				
	<b>Dicembre</b>	Mandato pagamento N°	Importo	<b>Mese di Dicembre</b>	N° buono ordine	Importo	
12							
					importo totale spese €	€ 0,00	
				Restituzione anticipazione	con reversale n. 88581/2022	€ 260,52	
		TOTALE anticipazione iniziale + integrazioni di cassa +rimborsi	€ 260,52		TOTALE restituzione anticipazione + spese effettuate nell'anno	€ 260,52	

Data 15/02/2023

Il presente conto contiene n° 2 registrazioni in n° 1 pagina

**p. Il Responsabile del  
Servizio Finanziario**

(Enrica SPOTTI)

**L'Economo**

(Avv. Giovanni CHIAPPE)

*documento firmato digitalmente*

COMUNE DI GENOVA

DIREZIONE RISORSE FINANZIARIE - SETTORE CONTABILITA'

CONTO DELLA GESTIONE DELL'ECONOMO - RENDICONTAZIONE ANTICIPAZIONE SPESE ECONOMICHE

ESERCIZIO 2022

	Anticipazioni e rimborsi periodici		Versamento in Tesoreria	Buoni ordine		Estremi deliberazioni di approvazione del conto
	Periodo e oggetto della riscossione	Mandato pagamento N°	Periodo e tipologia del pagamento	N° buono ordine	Importo	
1	<b>Periodo e oggetto della riscossione</b>	<b>Mandato pagamento N°</b>	<b>Importo</b>	<b>Mese di Gennaio</b>	<b>N° buono ordine</b>	<b>Importo</b>
	Anticipazione iniziale di cassa su conto	n. 89/2022	€ 18.000,00	Spese bolli e tenuta conto		€ 27,99
	Anticipazione iniziale di cassa contanti	n. 102/2022 (quota parte)	€ 6.080,23			
	Riversamento/regolarizzazione somma per spese postali di fine anno sul conto	n. 643/2022	€ 30,00			
2	<b>Febbraio</b>		<b>Importo</b>	<b>Mese di Febbraio</b>	<b>N° buono ordine</b>	<b>Importo</b>
				Spese bolli e tenuta conto		€ 25,49
3	<b>Marzo</b>		<b>Importo</b>	<b>Mese di Marzo</b>	<b>N° buono ordine</b>	<b>Importo</b>
				Spese bolli e tenuta conto		€ 23,67
4	<b>Aprile</b>	<b>Mandato pagamento N°</b>	<b>Importo</b>	<b>Mese di Aprile</b>	<b>N° buono ordine</b>	<b>Importo</b>
				Spese bolli e tenuta conto		€ 24,49
5	<b>Maggio</b>		<b>Importo</b>	<b>Mese di Maggio</b>	<b>N° buono ordine</b>	<b>Importo</b>
				Spese bolli e tenuta conto		€ 24,21
6	<b>Giugno</b>		<b>Importo</b>	<b>Mese di Giugno</b>	<b>N° buono ordine</b>	<b>Importo</b>
				Spese bolli e tenuta conto		€ 26,99
7	<b>Luglio</b>	<b>Mandato pagamento N°</b>	<b>Importo</b>	<b>Mese di Luglio</b>	<b>N° buono ordine</b>	<b>Importo</b>
	Rimborsi delle spese effettuate nel trimestre gennaio-febbraio-marzo Regolarizzazione	n. 18789/2022 (quota parte)	€ 77,15	Spese bolli e tenuta conto		€ 23,21
8	<b>Agosto</b>		<b>Importo</b>	<b>Mese di Agosto</b>	<b>N° buono ordine</b>	<b>Importo</b>
				Spese bolli e tenuta conto		€ 29,49
9	<b>Settembre</b>		<b>Importo</b>	<b>Mese di Settembre</b>	<b>N° buono ordine</b>	<b>Importo</b>
				Spese bolli e tenuta conto		€ 23,49
	<b>Ottobre</b>	<b>Mandato pagamento N°</b>	<b>Importo</b>	<b>Mese di Ottobre</b>	<b>N° buono ordine</b>	<b>Importo</b>

10	Rimborsi delle spese effettuate nel trimestre aprile-maggio-giugno Regolarizzazione	n. 28137/2022 (quota parte)	€ 75,69	Spese bolli e tenuta conto		€ 23,21
	<b>Novembre</b>		<b>Importo</b>	<b>Mese di Novembre</b>	<b>N° buono ordine</b>	<b>Importo</b>
11	Rimborsi delle spese effettuate nel trimestre luglio-agosto-settembre Regolarizzazione	n. 30750/2022	€ 76,19	Spese bolli e tenuta conto		€ 23,49
	<b>Dicembre</b>	<b>Mandato pagamento N°</b>	<b>Importo</b>	<b>Mese di Dicembre</b>	<b>N° buono ordine</b>	<b>Importo</b>
12				Spese bolli e tenuta conto		€ 32,71
	Rimborsi delle spese effettuate nel trimestre precedente- Regolarizzazione	n. 619/2023	€ 79,41			
				importo totale spese €		€ 152,84
				Restituzione anticipazione con reversali: n.ri 46028 e 71716 (quota parte) 77271 e 90002/22; 829 e 831/23		€ 24.110,23
	<b>TOTALE anticipazione iniziale + integrazioni di cassa +rimborsi</b>		<b>€ 24.418,67</b>	<b>TOTALE restituzione anticipazione + spese effettuate nell'anno</b>		<b>€ 24.418,67</b>

Data 23/01/2023

Il presente conto contiene n° 21 registrazioni in n° 1 pagina

**p. Il Responsabile del  
Servizio Finanziario**

Enrica SPOTTI

**L'Economo**

(Dott. Giuseppe MATERESE)

documento firmato digitalmente

**COMUNE DI GENOVA**  
**DIREZIONE RISORSE FINANZIARIE**  
**CONTO DELLA GESTIONE DELL'ECONOMO - RENDICONTAZIONE ANTICIPAZIONE SPESE ECONOMICHE**  
**ESERCIZIO 2022**

	Anticipazioni e rimborsi periodici		Versamento in Tesoreria		Buoni ordine		Estremi deliberazioni di approvazione del conto
	Periodo e oggetto della riscossione	Mandato pagamento N°	Importo	Periodo e tipologia del pagamento	N° buono ordine	Importo	
1	Anticipazione iniziale di cassa	n. 102/2022 (quota parte)	€ 884,77	<b>Mese di Gennaio</b>			
				Minute spese d'ufficio		€ 90,50	
2	<b>Febbraio</b>		<b>Importo</b>	<b>Mese di Febbraio</b>	<b>N° buono ordine</b>	<b>Importo</b>	
				Minute spese d'ufficio		€ 143,84	
3	<b>Marzo</b>		<b>Importo</b>	<b>Mese di Marzo</b>	<b>N° buono ordine</b>	<b>Importo</b>	
				Minute spese d'ufficio		€ 59,00	
				Trasferte istituzionali		€ 63,90	
4	<b>Aprile</b>		<b>Importo</b>	<b>Mese di Aprile</b>	<b>N° buono ordine</b>	<b>Importo</b>	
				Minute spese d'ufficio		€ 44,31	
5	<b>Maggio</b>		<b>Importo</b>	<b>Mese di Maggio</b>	<b>N° buono ordine</b>	<b>Importo</b>	
				Minute spese d'ufficio		€ 153,17	
				Trasferte istituzionali		€ 111,30	
6	<b>Giugno</b>		<b>Importo</b>	<b>Mese di Giugno</b>	<b>N° buono ordine</b>	<b>Importo</b>	
				Minute spese d'ufficio		€ 21,35	
				Trasferte istituzionali		€ 197,40	
7	<b>Luglio</b>	<b>Mandato pagamento N°</b>	<b>Importo</b>	<b>Mese di Luglio</b>	<b>N° buono ordine</b>	<b>Importo</b>	
	Rimborsi delle spese effettuate nel trimestre gennaio-febbraio-marzo Regolarizzazione	n. 18789/2022 (quota parte)	€ 357,24				
8	<b>Agosto</b>		<b>Importo</b>	<b>Mese di Agosto</b>	<b>N° buono ordine</b>	<b>Importo</b>	
	Integrazione anticipazione di cassa	n. 23002/2022	€ 500,00	Minute spese d'ufficio		€ 15,53	
9	<b>Settembre</b>		<b>Importo</b>	<b>Mese di Settembre</b>	<b>N° buono ordine</b>	<b>Importo</b>	
	Rimborso acquisti effettuati con carta Postepay Uff.Economale	n. 25996-7/2022	€ 204,70	Minute spese d'ufficio		€ 287,96	
10	<b>Ottobre</b>	<b>Mandato pagamento N°</b>	<b>Importo</b>	<b>Mese di Ottobre</b>	<b>N° buono ordine</b>	<b>Importo</b>	

11	Rimborsi delle spese effettuate nel trimestre aprile-maggio-giugno Regolarizzazione	n. 28137/2022 (quota parte)	€ 527,53	Minute spese d'ufficio		€ 4,50
<b>Novembre</b>			<b>Importo</b>	<b>Mese di Novembre</b>	<b>N° buono ordine</b>	<b>Importo</b>
12	Rimborsi delle spese effettuate nel trimestre luglio-agosto-settembre Regolarizzazione	n. 30733/2022	€ 303,49	Minute spese d'ufficio		€ 13,50
<b>Dicembre</b>		<b>Mandato pagamento N°</b>	<b>Importo</b>	<b>Mese di Dicembre</b>	<b>N° buono ordine</b>	<b>Importo</b>
	Rimborso spese trasferta effettuate con carta postepay Uff.Economale	n. 34021/2022	€ 184,10	Minute spese d'ufficio		€ 4,50
				Trasferte istituzionali		€ 197,60
					<b>importo totale spese €</b>	<b>€ 1.408,36</b>
	Rimborsi delle spese effettuate nel trimestre precedente -Regolarizzaz.	n. 620/2023	220,10	Restituzione anticipazione con reversali:	n.ri 46028 e71716 (quota parte) 77252 - 89375/2022; 830/2023	€ 1.773,57
	<b>TOTALE anticipazione iniziale + integrazioni di cassa +rimborsi</b>		<b>€ 3.181,93</b>		<b>TOTALE restituzione anticipazione + spese effettuate nell'anno</b>	<b>€ 3.181,93</b>

Data 23/01/2023

Il presente conto contiene n° 26 registrazioni in n° 1 pagina

**p. Il Responsabile del  
Servizio Finanziario**

Enrica SPOTTI

**L'Economo**

(Dott.ssa Magda MARCHESE)

documento firmato digitalmente

COMUNE DI GENOVA

DIREZIONE PIANIFICAZIONE STRATEGICA E GOVERNANCE SOCIETARIA

CONTO DELLA GESTIONE DELL'ECONOMO - RENDICONTAZIONE ANTICIPAZIONE SPESE ECONOMICHE

ESERCIZIO 2022

Anticipazioni e rimborsi periodici			Versamento in Tesoreria	Buoni ordine		Estremi deliberazioni di approvazione del conto
Anticipazione iniziale N°			Periodo e tipologia del pagamento			
1	Periodo e oggetto della riscossione	Mandato pagamento N°	Importo	Mese di Gennaio	N° buono ordine	Importo
	<b>Gennaio</b>					
2	<b>Febbraio</b>		Importo	Mese di Febbraio	N° buono ordine	Importo
3	<b>Marzo</b>		Importo	Mese di Marzo	N° buono ordine	Importo
	Anticipazione iniziale di cassa	2022/4274	€ 250,00	Minute spese d'ufficio		€80,88
4	<b>Aprile</b>	Mandato pagamento N°	Importo	Mese di Aprile	N° buono ordine	Importo
	Rimborsi delle spese effettuate nel trimestre precedente - Regolarizzaz.	2022/10661	€ 80,88			
5	<b>Maggio</b>		Importo	Mese di Maggio	N° buono ordine	Importo
				Minute spese d'ufficio		€16,10
6	<b>Giugno</b>		Importo	Mese di Giugno	N° buono ordine	Importo
				Missione istituzionale		€37,00
7	<b>Luglio</b>	Mandato pagamento N°	Importo	Mese di Luglio	N° buono ordine	Importo
8	<b>Agosto</b>		Importo	Mese di Agosto	N° buono ordine	importo
	Rimborsi delle spese effettuate nel trimestre aprile-maggio-giugno Regolarizzazione	2022/25005	€ 53,10			
9	<b>Settembre</b>		Importo	Mese di Settembre	N° buono ordine	Importo
				Minute spese d'ufficio		€16,50
10	<b>Ottobre</b>	Mandato pagamento N°	Importo	Mese di Ottobre	N° buono ordine	Importo
	Rimborsi delle spese effettuate nel trimestre precedente - Regolarizzaz.	2022/28639	€ 16,50	Minute spese d'ufficio		
11	<b>Novembre</b>		Importo	Mese di Novembre	N° buono ordine	Importo
				Minute spese d'ufficio		€7,50
12	<b>Dicembre</b>	Mandato pagamento N°	Importo	Mese di Dicembre	N° buono ordine	Importo
				Minute spese d'ufficio		€6,00
					importo totale spese dell'anno €	€ 163,98
	Rimborsi delle spese effettuate nel trimestre precedente -Regolarizzaz.	2023/1619	€ 13,50	Restituzione anticipazione:	con reversale 2022/89424 e reversale 2023/2465 saldo cassa regolarizzazioni 2022/24666-56747-72636 e 2023/2436	€ 250,00
		<b>TOTALE anticipazione iniziale + integrazione di cassa + rimborsi</b>	<b>€ 413,98</b>		<b>TOTALE restituzione anticipazione + spese effettuate nell'anno</b>	<b>€ 413,98</b>

**p. Il Responsabile del  
Servizio Finanziario**

**L'Economo**

(Enrica Spotti)

(Dott.ssa Nadia Magnani)

*documento firmato digitalmente*

**COMUNE DI GENOVA**

**DIREZIONE SVILUPPO ECONOMICO, PROGETTI DI INNOVAZIONE**

**CONTO DELLA GESTIONE DELL'ECONOMO - RENDICONTAZIONE ANTICIPAZIONE SPESE ECONOMICHE**

**ESERCIZIO 2022**

	Anticipazioni e rimborsi periodici			Versamento in Tesoreria	Buoni ordine		Estremi deliberazioni di approvazione del conto
	Periodo e oggetto della riscossione	Mandato pagamento N°		Periodo e tipologia del pagamento			
	<b>Gennaio</b>		<b>Importo</b>	<b>Mese di Gennaio</b>	<b>N° buono ordine</b>	<b>Importo</b>	
1	Anticipazione iniziale di cassa	2022/1011	€ 900,00	Minute spese d'ufficio		€52,40	
				Minute spese per piccole manutenzioni		€9,00	
	<b>Febbraio</b>		<b>Importo</b>	<b>Mese di Febbraio</b>	<b>N° buono ordine</b>	<b>Importo</b>	
2				Minute spese d'ufficio		€4,50	
				Minute spese per piccole manutenzioni		€120,65	
	<b>Marzo</b>		<b>Importo</b>	<b>Mese di Marzo</b>	<b>N° buono ordine</b>	<b>Importo</b>	
3				Minute spese d'ufficio		€47,01	
				Minute spese per piccole manutenzioni		€309,29	
	<b>Aprile</b>	<b>Mandati pagamento N°</b>	<b>Importo</b>	<b>Mese di Aprile</b>	<b>N° buono ordine</b>	<b>Importo</b>	
4	Rimborsi delle spese effettuate nel trimestre precedente - Regolarizzaz.	2022 n. 10593	€ 542,85	Minute spese d'ufficio		€12,95	
	Integrazione anticipazione di cassa	2022 n. 10157	€ 1.500,00	Minute spese per piccole manutenzioni		€234,80	
	Rimborso acquisto volo con carta credito	2022 n. 10272	€ 512,19	Trasferte istituzionali		€189,56	
				Trasferte per progetti europei		€544,39	
	<b>Maggio</b>		<b>Importo</b>	<b>Mese di Maggio</b>	<b>N° buono ordine</b>	<b>Importo</b>	
5	Rimborso acquisto treno con carta credito economale	2022 n. 12550	€ 87,70	Minute spese d'ufficio		€98,05	
	Rimborso acquisto treno+hotel con carta credito economale	2022 n. 13672	€ 324,07	Minute spese per piccole manutenzioni		€86,50	
	Rimborso acquisto hotel con carta credito economale	2022 n. 13836	€ 466,20	Trasferte istituzionali		€141,90	
	Rimborso pagamento/bonifico Mav effettuato da Uff.Economale	2022 n. 15846	€ 544,00	Trasferte per progetti europei		€1.000,57	
				Pagamento MAV Progetti Europi vari - Anac		€94,00	
				Pagamento MAV Progetto REACT-EU - Anac		€450,00	
	<b>Giugno</b>		<b>Importo</b>	<b>Mese di Giugno</b>	<b>N° buono ordine</b>	<b>Importo</b>	
6				Minute spese d'ufficio		€14,80	
				Minute spese per piccole manutenzioni		€172,00	



				Trasferte per progetti europei		€145,10
7	<b>Luglio</b>	<b>Mandato pagamento N°</b>	<b>Importo</b>	<b>Mese di Luglio</b>	<b>N° buono ordine</b>	<b>Importo</b>
	Rimborsi delle spese effettuate nel trimestre precedente - Regolarizzaz.	2022 n.ri 18427 - 18428 - 18429 - 18430	€ 3.184,62	Minute spese d'ufficio		€4,50
				Minute spese per piccole manutenzioni		€86,20
8	<b>Agosto</b>		<b>Importo</b>	<b>Mese di Agosto</b>	<b>N° buono ordine</b>	<b>Importo</b>
	Integrazione anticipazione di cassa	2022 n. 21904	€ 900,00	Minute spese d'ufficio		€70,16
				Minute spese per piccole manutenzioni		€45,60
9	<b>Settembre</b>		<b>Importo</b>	<b>Mese di Settembre</b>	<b>N° buono ordine</b>	<b>Importo</b>
	Integrazione anticipazione di cassa	2022 n. 25029	€ 900,00	Minute spese d'ufficio		€154,91
				Minute spese per piccole manutenzioni		€89,70
				Trasferte istituzionali		€499,60
				Trasferte per progetti europei		€246,03
10	<b>Ottobre</b>	<b>Mandato pagamento N°</b>	<b>Importo</b>	<b>Mese di Ottobre</b>	<b>N° buono ordine</b>	<b>Importo</b>
	Rimborsi delle spese effettuate nel trimestre precedente - Regolarizzaz.	2022 n.ri 28138 - 28143 - 28148	€ 1.196,70	Minute spese d'ufficio		€7,50
				Minute spese per piccole manutenzioni		€5,00
11	<b>Novembre</b>		<b>Importo</b>	<b>Mese di Novembre</b>	<b>N° buono ordine</b>	<b>Importo</b>
				Minute spese d'ufficio		€17,80
12	<b>Dicembre</b>	<b>Mandato pagamento N°</b>	<b>Importo</b>	<b>Mese di Dicembre</b>	<b>N° buono ordine</b>	<b>Importo</b>
				Minute spese d'ufficio		€162,60
				Minute spese per piccole manutenzioni		€6,30
				Trasferte per progetti europei		€168,50
				<b>importo totale spese dell'anno €</b>		<b>€ 5.291,87</b>
	Rimborsi delle spese effettuate nel trimestre precedente -Regolarizzaz.	2023 n.ri 34756 - 34757	€ 367,70	Restituzione anticipazione:	con reversali 2022 n.ri 24570 - 45172 - 45173 - 45174 - 45184 - 71737 - 71730 - 71726 - 75300 - 75311 - 75312	€ 6.134,16
	<b>TOTALE anticipazione iniziale + integrazioni di cassa +rimborsi</b>		<b>€ 11.426,03</b>	<b>TOTALE restituzione anticipazione + spese effettuate nell'anno</b>		<b>€ 11.426,03</b>

Data 12/01/2023

Il presente conto contiene n° 42 registrazioni in n° 1 pagina

**p. Il Responsabile del  
Servizio Finanziario**

(Enrica SPOTTI)

**L'Economo**

IL DIRETTORE  
Dott.ssa G. PESCE

COMUNE DI GENOVA

DIREZIONE VALORIZZAZIONE PATRIMONIO E DEMANIO MARITTIMO

CONTO DELLA GESTIONE DELL'ECONOMO - RENDICONTAZIONE ANTICIPAZIONE SPESE ECONOMICHE

ESERCIZIO 2022

	Anticipazioni e rimborsi periodici			Versamento in Tesoreria	Buoni ordine		Estremi deliberazioni di approvazione del conto
	Periodo e oggetto della riscossione	Mandato pagamento N°	Importo	Periodo e tipologia del pagamento	N° buono ordine	Importo	
1	Anticipazione iniziale di cassa	n. 3611/2022	€ 500,00	<b>Mese di Gennaio</b>			
				Minute spese d'ufficio			
2	<b>Febbraio</b>		Importo	<b>Mese di Febbraio</b>		Importo	
3	<b>Marzo</b>		Importo	<b>Mese di Marzo</b>		Importo	
4	<b>Aprile</b>	Mandato pagamento N°	Importo	<b>Mese di Aprile</b>		Importo	
5	<b>Maggio</b>		Importo	<b>Mese di Maggio</b>		Importo	
	Rimborsi delle spese effettuate da gennaio a marzo - Regolarizzaz.	n. 12113/2022	€ 1,50	Minute spese d'ufficio		€ 3,00	
6	<b>Giugno</b>		Importo	<b>Mese di Giugno</b>		Importo	
7	<b>Luglio</b>	Mandato pagamento N°	Importo	<b>Mese di Luglio</b>		Importo	
	Rimborsi delle spese effettuate da aprile a giugno - Regolarizzaz.	n. 20683/2022	€ 3,00				
8	<b>Agosto</b>		Importo	<b>Mese di Agosto</b>		Importo	
9	<b>Settembre</b>		Importo	<b>Mese di Settembre</b>		Importo	

	Ottobre	Mandato pagamento N°	Importo	Mese di Ottobre	N° buono ordine	Importo	
10							
	Novembre		Importo	Mese di Novembre	N° buono ordine	Importo	
11							
	Dicembre	Mandato pagamento N°	Importo	Mese di Dicembre	N° buono ordine	Importo	
12				Minute spese d'ufficio		€ 15,70	
					importo totale spese dell'anno €	€ 20,20	
	Rimborsi delle spese effettuate da ottobre a dicembre -Regolarizzaz.	n. 1728/2023	€ 15,70	Restituzione anticipazione	con reversali n.ri 28220/2022, 51002/2022, 90005/2022, 2561/2023	€ 500,00	
		TOTALE anticipazione iniziale + integrazioni di cassa +rimborsi	€ 520,20		TOTALE restituzione anticipazione + spese effettuate nell'anno	€ 520,20	

Data 10/02/2023

Il presente conto contiene n° 9 registrazioni in n° 1 pagina

**p. Il Responsabile del  
Servizio Finanziario**

(Enrica Spotti)

**L'Economo**

(Ing. Giacomo Chirico)

documento firmato digitalmente

COMUNE DI GENOVA

DIREZIONE POLITICHE DELLO SPORT E THE OCEAN RACE

CONTO DELLA GESTIONE DELL'ECONOMO - RENDICONTAZIONE ANTICIPAZIONE SPESE ECONOMICHE

ESERCIZIO 2022

	Anticipazioni e rimborsi periodici		Versamento in Tesoreria	Buoni ordine	Estremi deliberazioni di approvazione del conto
	Periodo e oggetto della riscossione	Mandato pagamento N°	Periodo e tipologia del pagamento		
1	<b>Periodo e oggetto della riscossione</b>	<b>Mandato pagamento N°</b>	<b>Importo</b>	<b>N° buono ordine</b>	<b>Importo</b>
	<b>Gennaio</b>			<b>Mese di Gennaio</b>	
2	<b>Febbraio</b>	<b>Mandato pagamento N°</b>	<b>Importo</b>	<b>N° buono ordine</b>	<b>Importo</b>
	Rimborso vettori aerei effettuati con PostePay Economale	n. 4566/2022	€ 182,44	Trasferta Alicante (SP) (quota vettori aerei)	€ 182,44
3	<b>Marzo</b>		<b>Importo</b>	<b>N° buono ordine</b>	<b>Importo</b>
	Rimborso prenotazione alberghiera + spese trasferta effettuati con PostePay Economale	n.ri 6624 - 8082/2022	€ 589,35	Trasferta Alicante (SP) (quota soggiorno + spese trasf.)	€ 589,35
	Rimborso spese per componente Comitato Sicurezza Ocean Race effettuato con postepay Economale	n. 9152/2022	€ 159,80	Minute spese ufficio Spese trasporto e soggiorno per componente Comitato Sicurezza	€ 18,00 € 159,80
4	<b>Aprile</b>	<b>Mandato pagamento N°</b>	<b>Importo</b>	<b>N° buono ordine</b>	<b>Importo</b>
	Anticipazione di cassa	n. 6863/2022	€ 200,00		
5	<b>Maggio</b>		<b>Importo</b>	<b>N° buono ordine</b>	<b>Importo</b>
	Rimborsi delle spese effettuate nel primo trimestre. Regolarizzazione	n.ri 12424 - 12425/2022	€ 949,59	Trasferte Milano e Roma	€ 171,30
	Integrazione anticipazione cassa	n. 13884/2022	€ 500,00	Spese missioni, accoglienza e promozione	€ 85,20
	Integrazione anticipazione cassa	n. 13953/2022	€ 200,00		
Rimborso vettori per trasferte effettuati con PostePay Economale	n.ri 13881 - 14182/2022	€ 171,30			
6	<b>Giugno</b>	<b>Mandato pagamento N°</b>	<b>Importo</b>	<b>N° buono ordine</b>	<b>Importo</b>
	Rimborso spese soggiorno componente Comitato Sicurezza effettuato tramite Uff. Economale	n. 15468/2022	€ 420,56	Spese trasporto e vitto per componente Comitato Sicurezza	€ 420,56
	Rimborso vettori per trasferte effettuati con PostePay Economale	n. 17492/2022	€ 980,12	Trasferta Alicante (SP) vettori aerei e spese soggiorno	€ 980,12
				Minute spese ufficio	€ 356,05
7	<b>Luglio</b>	<b>Mandato pagamento N°</b>	<b>Importo</b>	<b>N° buono ordine</b>	<b>Importo</b>
				Trasferte	€ 48,60
				Spese trasferta Lisbona per collaboratore Ocean Race	€ 936,74
	<b>Agosto</b>		<b>Importo</b>	<b>N° buono ordine</b>	<b>Importo</b>
				<b>Mese di Agosto</b>	

8	Rimborsi delle spese effettuate nel secondo trimestre. Regolarizzazione	n.ri 21257 - 21258/2022	€ 2.013,23	Minute spese ufficio		€ 49,50
	Integrazione anticipazione cassa	n. 22555/2022	€ 1.900,00	Trasferte		€ 777,03
9	<b>Settembre</b>		<b>Importo</b>	<b>Mese di Settembre</b>	<b>N° buono ordine</b>	<b>Importo</b>
				Minute spese ufficio		€ 30,00
				Trasferte		€ 86,42
10	<b>Ottobre</b>	<b>Mandato pagamento N°</b>	<b>Importo</b>	<b>Mese di Ottobre</b>	<b>N° buono ordine</b>	<b>Importo</b>
	Integrazione anticipazione cassa	n. 28290/2022	€ 990,00	Trasferte		€ 931,26
11	<b>Novembre</b>		<b>Importo</b>	<b>Mese di Novembre</b>	<b>N° buono ordine</b>	<b>Importo</b>
	Integrazione anticipazione cassa	n. 29853/2022	€ 990,00	Minute spese d'ufficio		€ 25,89
				Trasferte		€ 140,31
				Spese accoglienza e promozione (biglietti Nautico)		€ 292,80
12	<b>Dicembre</b>	<b>Mandato pagamento N°</b>	<b>Importo</b>	<b>Mese di Dicembre</b>	<b>N° buono ordine</b>	<b>Importo</b>
	Rimborsi delle spese effettuate nel terzo trimestre. Regolarizzazione	n.ri 32106 - 32107/2022	€ 1.928,29	Minute spese d'ufficio		€ 100,00
				Trasferte		€ 87,00
	Integrazione anticipazione cassa	n. 34657/2022	€ 100,00		<b>importo totale spese dell'anno €</b>	<b>€ 6.468,37</b>
	Rimborsi delle spese effettuate nel trimestre precedente -Regolarizzaz.	n.ri 3782 3783/2023			<b>con reversali n. 29850 - 29851 - 54054 - 54056 - 80046 - 80047 - 89483 - 90167/2022; 5634 - 5658/2023</b>	<b>€ 7.383,57</b>
			€ 1.577,26	<b>Restituzione anticipazione</b>		
		<b>TOTALE anticipazione iniziale + integrazioni di cassa +rimborsi</b>	<b>€ 13.851,94</b>		<b>TOTALE restituzione anticipazione + spese effettuate nell'anno</b>	<b>€ 13.851,94</b>

Data 15/02/2023

Il presente conto contiene n° 39 registrazioni in n° 1 pagina

**p. Il Responsabile del Servizio Finanziario**

(Enrica Spotti)

**L'Economo**

(Dott.ssa Chiara Tartaglia)

documento firmato digitalmente

COMUNE DI GENOVA

DIREZIONE ATTIVITA' E MARKETING CULTURALE

CONTO DELLA GESTIONE DELL'ECONOMO - RENDICONTAZIONE ANTICIPAZIONE SPESE ECONOMICHE

ESERCIZIO 2022

	Anticipazioni e rimborsi periodici		Versamento in Tesoreria		Buoni ordine		Estremi deliberazioni di approvazione del conto
	Periodo e oggetto della riscossione	Mandato pagamento N°	Importo	Periodo e tipologia del pagamento	N° buono ordine	Importo	
1	<b>Gennaio</b>			<b>Mese di Gennaio</b>			
2	<b>Febbraio</b>	<b>Mandato pagamento N°</b>	<b>Importo</b>	<b>Mese di Febbraio</b>	<b>N° buono ordine</b>	<b>Importo</b>	
	Anticipazione iniziale di cassa	n. 4925/2022	€ 900,00	Minute spese ufficio		€ 269,78	
				Trasferte		€ 30,60	
3	<b>Marzo</b>		<b>Importo</b>	<b>Mese di Marzo</b>	<b>N° buono ordine</b>	<b>Importo</b>	
				Minute spese ufficio		€ 390,08	
4	<b>Aprile</b>	<b>Mandato pagamento N°</b>	<b>Importo</b>	<b>Mese di Aprile</b>	<b>N° buono ordine</b>	<b>Importo</b>	
	Rimborsi delle spese effettuate nel trimestre precedente - Regolarizzaz.	n. 10860/2022	€ 690,46	Minute spese ufficio		€ 471,52	
	Integrazione anticipazione cassa	n. 10932/2022	€ 900,00	Trasferte		€ 221,04	
5	<b>Maggio</b>		<b>Importo</b>	<b>Mese di Maggio</b>	<b>N° buono ordine</b>	<b>Importo</b>	
				Minute spese ufficio		€ 333,69	
				Trasferte		€ 51,75	
6	<b>Giugno</b>	<b>Mandato pagamento N°</b>	<b>Importo</b>	<b>Mese di Giugno</b>	<b>N° buono ordine</b>	<b>Importo</b>	
	Integrazione anticipazione cassa	n. 15874/2022	€ 900,00	Minute spese ufficio		€ 374,33	
				Trasferte		€ 9,60	
7	<b>Luglio</b>	<b>Mandato pagamento N°</b>	<b>Importo</b>	<b>Mese di Luglio</b>	<b>N° buono ordine</b>	<b>Importo</b>	
				Minute spese ufficio		€ 541,90	
8	<b>Agosto</b>		<b>Importo</b>	<b>Mese di Agosto</b>	<b>N° buono ordine</b>	<b>Importo</b>	
	Rimborsi delle spese effettuate nel trimestre aprile-maggio-giugno-Regolarizzazione	n. 20415/2022	€ 1.461,93	Minute spese ufficio		€ 54,80	
	Integrazione anticipazione cassa	n. 21751/2022	€ 900,00	Trasferte		€ 25,10	
9	<b>Settembre</b>		<b>Importo</b>	<b>Mese di Settembre</b>	<b>N° buono ordine</b>	<b>Importo</b>	
				Minute spese ufficio		€ 198,22	
	<b>Ottobre</b>	<b>Mandato pagamento N°</b>	<b>Importo</b>	<b>Mese di Ottobre</b>	<b>N° buono ordine</b>	<b>Importo</b>	

10			Minute spese d'ufficio		€ 133,66
			Trasferte		€ 338,85
	<b>Novembre</b>		<b>Importo</b>	<b>Mese di Novembre</b>	<b>N° buono ordine</b>
11	Rimborsi delle spese effettuate nel trimestre luglio-agosto-settembre-Regolarizzazione	n. 32376/2022	€ 820,02	Minute spese d'ufficio	€ 355,63
				Trasferte	€ 54,30
	Integrazione anticipazione cassa	n. 29898/2022	€ 600,00		
	<b>Dicembre</b>	<b>Mandato pagamento N°</b>	<b>Importo</b>	<b>Mese di Dicembre</b>	<b>N° buono ordine</b>
12	Integrazione anticipazione cassa	n. 33781/2022	€ 900,00	Minute spese d'ufficio	€ 766,39
				Trasferte istituzionali	€ 21,00
				Trasporto opere museali per mostra Fluxus Villa Croce	€ 315,88
				<b>importo totale spese dell'anno €</b>	<b>€ 4.958,12</b>
	Rimborsi delle spese effettuate nel trimestre precedente -Regolarizzaz.	n.ri 3330 - 3331/2023	€ 1.985,71	Restituzione anticipazione	con reversali n. 25009 - 48733 - 80362 - 89469/2022; 5050 - 5051/2023 € 5.100,00
	<b>TOTALE anticipazione iniziale + integrazioni di cassa +rimborsi</b>		<b>€ 10.058,12</b>	<b>TOTALE restituzione anticipazione + spese effettuate nell'anno</b>	<b>€ 10.058,12</b>

Data 20/02/2023

Il presente conto contiene n° 32 registrazioni in n° 1 pagina

**p. Il Responsabile del Servizio Finanziario**

(Enrica Spotti)

**L'Economo**

(Dott.ssa Piera Castagnacci)

documento firmato digitalmente

COMUNE DI GENOVA

DIREZIONE ATTIVITA' E MARKETING CULTURALE (Settore Marketing)

CONTO DELLA GESTIONE DELL'ECONOMO - RENDICONTAZIONE ANTICIPAZIONE SPESE ECONOMICHE

ESERCIZIO 2022

	Anticipazioni e rimborsi periodici			Versamento in Tesoreria	Buoni ordine	Estremi deliberazioni di approvazione del conto
				Periodo e tipologia del pagamento		
	<b>Gennaio</b>	<b>Mandato pagamento N°</b>	<b>Importo</b>	<b>Mese di Gennaio</b>	<b>N° buono ordine</b>	<b>Importo</b>
1	ANTICIPO DI CASSA	868 DEL 10/1/2022	600,00	SPESE UFFICIO		63,60
	RICARICA POSTA PAY	1028 DELL'11/1/2022	400,00			
	<b>Febbraio</b>		<b>Importo</b>	<b>Mese di Febbraio</b>	<b>N° buono ordine</b>	<b>Importo</b>
2	RICARICA POSTA PAY	3856 DEL 7/2/2022	1.500,00	PROGETTO EU TOURISM FRIENDLY CITIES (Carta economica)		4.619,51
	INTEGRAZIONE ANTICIPO DI CASSA TRAMITE CARTA UFFICIO ECONOMALE	3857 DEL 7/2/2022	4.619,51			
	<b>Marzo</b>		<b>Importo</b>	<b>Mese di Marzo</b>	<b>N° buono ordine</b>	<b>Importo</b>
3	INTEGRAZIONE ANTICIPO DI CASSA	7318 DEL 9/3/22	600,00	PROGETTO EUROPEO TOURISM FRIENDLY CITIES		351,30
	RICARICA POSTA PAY	7567 DELL'11/3/2022	2.000,00	RELAZIONI INTERNAZIONALI		304,77
	RICARICA POSTA PAY	8986 DEL 24/3/2022	2.000,00	MINUTE SPESE UFFICIO		32,30
				TRASFERTE ISTITUZIONALI (POSTA PAY)		500,00
				RELAZIONI INTERNAZIONALI (POSTA PAY)		488,09
				PROGETTO EUROPEO TOURISM FRIENDLY CITIES (POSTA PAY)		2882,12
				SPESE UFFICIO (SPESE PER RICARICHE POSTA PAY)		4,00
	<b>Aprile</b>	<b>Mandato pagamento N°</b>	<b>Importo</b>	<b>Mese di Aprile</b>	<b>N° buono ordine</b>	<b>Importo</b>
4	REGOLARIZZAZIONE TRIMESTRALE SPESE EFFETTUATE CON CARTA ECONOMALE	11899 DEL 29/4/2022	4.619,51	PROGETTO EUROPEO TOURISM FRIENDLY CITIES		249,37
	INTEGRAZIONE ANTICIPO DI CASSA	9809 DEL 4/4/2022	1.800,00			
	RIMBORSI DELLE SPESE EFFETTUATE NEL TRIMESTRE PRECEDENTE	12238-239 DEL 3/5/2022	4.626,18			
	RICARICA POSTA PAY	11590 DEL 26/4/2022	3.000,00			
	<b>Maggio</b>		<b>Importo</b>	<b>Mese di Maggio</b>	<b>N° buono ordine</b>	<b>Importo</b>
5	RICARICA POSTA PAY	12551 DEL 5/5/2022	3.000,00	PROGETTO EUROPEO TOURISM FRIENDLY CITIES		406,23
	RICARICA POSTA PAY	13697 DEL 17/5/2022	3.000,00	RELAZIONI INTERNAZIONALI		105,4
	<b>Giugno</b>		<b>Importo</b>	<b>Mese di Giugno</b>	<b>N° buono ordine</b>	<b>Importo</b>
6	RICARICA POSTA PAY	15862 DEL 9/6/2022	3.000,00	PROGETTO EUROPEO TOURISM FRIENDLY CITIES		708,99
				SPESE UFFICIO PAGANINI		12
	INTEGRAZIONE ANTICIPO DI CASSA	16996 del 21/6/2022	1.800,00	MINUTE SPESE UFFICIO		21,00
				PROGETTO FUORI FORMATO		41,00
				RELAZIONI INTERNAZIONALI		43,00
				SPESE UFFICIO PAGANINI		17,20
				PROGETTO EUROPEO TOURISM FRIENDLY CITIES		7,40
				PROGETTO FUORI FORMATO (POSTA PAY)		215,15
				PROGETTO EUROPEO EURIGHT (POSTA PAY)		450,50
				RELAZIONI INTERNAZIONALI (POSTA PAY)		1.004,10
				PROGETTO EUROPEO TOURISM FRIENDLY CITIES (POSTA PAY)		9.145,56
				SPESE UFFICIO (SPESE PER RICARICHE POSTA PAY)		4,00
	<b>Luglio</b>	<b>Mandato pagamento N°</b>	<b>Importo</b>	<b>Mese di Luglio</b>	<b>N° buono ordine</b>	<b>Importo</b>
7	RIMBORSI DELLE SPESE EFFETTUATE NEL TRIMESTRE PRECEDENTE	18549-550-551 DEL 7/7/2022	12.430,90	PROGETTO FUORI FORMATO		442,35



				PROGETTO EUROPEO TOURISM FRIENDLY CITIES		141,30
				PROGETTO EUROPEO TOURISM FRIENDLY CITIES (POSTA PAY)		725,08
				RELAZIONI INTERNAZIONALI (POSTA PAY)		445,30
<b>8</b>	<b>Agosto</b>		<b>Importo</b>	<b>Mese di Agosto</b>	<b>N° buono ordine</b>	<b>Importo</b>
				RELAZIONI INTERNAZIONALI		17,45
	<b>Settembre</b>		<b>Importo</b>	<b>Mese di Settembre</b>	<b>N° buono ordine</b>	<b>Importo</b>
				PROGETTO EUROPEO TOURISM FRIENDLY CITIES		82,75
				PROGETTO EUROPEO TOURISM FRIENDLY CITIES (POSTA PAY)		115,08
				SPESE UFFICIO		50,00
				MINUTE SPESE UFFICIO		29,80
				SPESE UFFICIO PAGANINI		48,00
	<b>Ottobre</b>	<b>Mandato pagamento N°</b>	<b>Importo</b>	<b>Mese di Ottobre</b>	<b>N° buono ordine</b>	<b>Importo</b>
				RELAZIONI INTERNAZIONALI		364,98
				RELAZIONI INTERNAZIONALI (POSTA PAY)		278,39
				SPESE UFFICIO		35,00
				PROGETTO EUROPEO EURIGHT		95,31
<b>11</b>	<b>Novembre</b>		<b>Importo</b>	<b>Mese di Novembre</b>	<b>N° buono ordine</b>	<b>Importo</b>
				RELAZIONI INTERNAZIONALI		162,50
				RELAZIONI INTERNAZIONALI (POSTA PAY)		271,50
	<b>Dicembre</b>	<b>Mandato pagamento N°</b>	<b>Importo</b>	<b>Mese di Dicembre</b>	<b>N° buono ordine</b>	<b>Importo</b>
	RIMBORSI DELLE SPESE EFFETTUATE NEL TRIMESTRE luglio-settembre	33521-522-523 DEL 14/12/2022	<b>2.097,11</b>	RELAZIONI INTERNAZIONALI		73,08
<b>12</b>	RIMBORSI DELLE SPESE EFFETTUATE NEL TRIMESTRE	2003 - 2004 - 2005 del 19/01/2023	<b>1.545,86</b>	RELAZIONI INTERNAZIONALI (POSTA PAY)		109,00
				PROGETTO EUROPEO EURIGHT		85,56
				SPESE UFFICIO PAGANINI		52,94
				MINUTE SPESE UFFICIO		17,60
				<b>IMPORTO TOTALE DELLE SPESE EFFETTUATE NELL'ANNO 2022</b>		<b>25.319,56</b>
				<b>RESTITUZIONE ANTICIPAZIONI</b>	REVERSALI N.22/72598-22/74937-22/79523-22/95111-22/96563-22/96565-22/131928-22/133919-22/134012-22/134013-22/139705-23/52399-23/53491-23/53492	<b>25.319,56</b>
				<b>RESTITUZIONE RESIDUO DI CASSA (772,82+1.227,13)</b>	REVERSALE n°22/88940	<b>€ 1.999,95</b>
		<b>TOTALE anticipazione iniziale + rimborsi</b>	<b>52.639,07</b>		<b>TOTALE RESTITUZIONE ANTICIPAZIONI + SPESE EFFETTUATE NELL'ANNO 2022</b>	<b>52.639,07</b>

Data 23/1/2023

Il presente conto contiene n° 68 registrazioni in n° 1 pagina

p. Il Responsabile del  
Servizio Finanziario

L'Economo

(Enrica Spotti)

(Dott. Piera Castagnacci)

Documento firmato digitalmente

COMUNE DI GENOVA

DIREZIONE COMUNICAZIONE ED EVENTI

CONTO DELLA GESTIONE DELL'ECONOMO - RENDICONTAZIONE ANTICIPAZIONE SPESE ECONOMICHE

ESERCIZIO 2022

	Anticipazioni e rimborsi periodici		Versamento in Tesoreria	Buoni ordine		Estremi deliberazioni di approvazione del conto
	Periodo e oggetto della riscossione	Mandato pagamento N°	Periodo e tipologia del pagamento	N° buono ordine	Importo	
1	<b>Periodo e oggetto della riscossione</b>	<b>Mandato pagamento N°</b>	<b>Importo</b>	<b>Mese di Gennaio</b>	<b>N° buono ordine</b>	<b>Importo</b>
	Anticipazione iniziale di cassa	n. 02726/2022	€ 600,00	Minute spese d'ufficio		€ 84,10
2	<b>Febbraio</b>		<b>Importo</b>	<b>Mese di Febbraio</b>	<b>N° buono ordine</b>	<b>Importo</b>
	Integrazione anticipazione di cassa	n. 04738/2022	€ 300,00	Minute spese d'ufficio		€ 498,63
	Integrazione anticipazione di cassa	n. 06562/2022	€ 300,00	Minute spese per accoglienza		€ 5,50
3	<b>Marzo</b>		<b>Importo</b>	<b>Mese di Marzo</b>	<b>N° buono ordine</b>	<b>Importo</b>
	Integrazione anticipazione di cassa	n. 07774/2022	€ 400,00	Minute spese d'ufficio		€ 139,10
	Rimborso prenotaz.alberghiera per trasferta effettuato con Postepay Economale	n. 08973/2022	€ 252,00	Spese di trasferta		€ 109,00
				Spese di trasferta a Roma (soggiorno)		€ 252,00
4	<b>Aprile</b>	<b>Mandato pagamento N°</b>	<b>Importo</b>	<b>Mese di Aprile</b>	<b>N° buono ordine</b>	<b>Importo</b>
	Rimborsi delle spese effettuate nel trimestre precedente - Regolarizzaz.	n. 11811/2022 n. 11609/2022	€ 1.088,33	Minute spese d'ufficio		€ 40,80
	Integrazione anticipazione di cassa	n. 10423/2022	€ 300,00	Minute spese per accoglienza		€ 56,00
	Rimborso prenotaz.alberghiera per trasferta effettuato con Postepay Economale	n. 10321/2022	€ 120,00	Spese di trasferta		€ 213,10
	Rimborso abbonamento effettuato con Postepay Economale	n. 11645/2022	€ 199,99	Abbonamento on line con PostePay economale		€ 199,99
				Spesa di trasferta a Milano con PostePay economale		€ 120,00
5	<b>Maggio</b>		<b>Importo</b>	<b>Mese di Maggio</b>	<b>N° buono ordine</b>	<b>Importo</b>
	Integrazione anticipazione di cassa	n. 14828/2022	€ 600,00	Minute spese d'ufficio		€ 118,88
				Minute spese per accoglienza		€ 75,00
6	<b>Giugno</b>		<b>Importo</b>	<b>Mese di Giugno</b>	<b>N° buono ordine</b>	<b>Importo</b>
				Minute spese d'ufficio		€ 47,50
				Minute spese per accoglienza		€ 37,80
				Spese di trasferta		€ 27,10
				Spese di trasferta per Regata Amalfi		€ 672,31
7	<b>Luglio</b>	<b>Mandato pagamento N°</b>	<b>Importo</b>	<b>Mese di Luglio</b>	<b>N° buono ordine</b>	<b>Importo</b>
	Rimborsi delle spese effettuate nel trimestre precedente - Regolarizzaz.	n. 21471/2022 e n. 21472/2022	€ 1.608,48	Minute spese ufficio		€ 3,00
8	<b>Agosto</b>		<b>Importo</b>	<b>Mese di Agosto</b>	<b>N° buono ordine</b>	<b>Importo</b>
	Integrazione anticipazione di cassa	n. 23658/2022	€ 400,00	Minute spese d'ufficio		€ 3,00
9	<b>Settembre</b>		<b>Importo</b>	<b>Mese di Settembre</b>	<b>N° buono ordine</b>	<b>Importo</b>
				Minute spese d'ufficio		€ 154,25
				Spese di trasferta per Regata Pisa		€ 462,04
	<b>Ottobre</b>	<b>Mandato pagamento N°</b>	<b>Importo</b>	<b>Mese di Ottobre</b>	<b>N° buono ordine</b>	<b>Importo</b>

10	Rimborsi delle spese effettuate nel trimestre precedente - Regolarizzaz.	n. 31028/2022	€ 622,29	Minute spese d'ufficio		€ 46,50
	<b>Novembre</b>		<b>Importo</b>	<b>Mese di Novembre</b>	<b>N° buono ordine</b>	<b>Importo</b>
11				Minute spese d'ufficio		€ 33,80
	<b>Dicembre</b>	<b>Mandato pagamento N°</b>	<b>Importo</b>	<b>Mese di Dicembre</b>	<b>N° buono ordine</b>	<b>Importo</b>
12				Minute spese d'ufficio		€ 79,20
	Integrazione anticipazione di cassa	n. 32113/2022	€ 100,00	Spese di trasferta		€ 109,10
	Integrazione anticipazione di cassa	n. 33777/2022	€ 100,00			
					<b>importo totale spese dell'anno €</b>	<b>€ 3.587,70</b>
	Rimborsi delle spese effettuate nel trimestre precedente -Regolarizzaz.	n. 624/2023			<b>con reversali n.ri 25779-26420-54946-54947-77837-89447/2022; 834/2023</b>	<b>€ 3.671,99</b>
			€ 268,60	<b>Restituzione anticipazione</b>		
		<b>TOTALE anticipazione iniziale + integrazioni di cassa +rimborsi</b>	<b>€ 7.259,69</b>		<b>TOTALE restituzione anticipazione + spese effettuate nell'anno</b>	<b>€ 7.259,69</b>

Data 26/01/2023

Il presente conto contiene n° 43 registrazioni in n° 1 pagina

**p. Il Responsabile del Servizio Finanziario**

(Enrica Spotti)

**L'Economo**

(Dott.ssa Monica Bocchiardo)

documento firmato digitalmente

COMUNE DI GENOVA

DIREZIONE RIGENERAZIONE URBANA - URBAN CENTER E CENTRO STORICO  
 CONTO DELLA GESTIONE DELL'ECONOMO - RENDICONTAZIONE ANTICIPAZIONE SPESE ECONOMICHE  
 ESERCIZIO 2022

	Anticipazioni e rimborsi periodici			Versamento in Tesoreria	Buoni ordine		Estremi deliberazioni di approvazione del conto
	Periodo e oggetto della riscossione	Mandato pagamento N°	Importo	Periodo e tipologia del pagamento	N° buono ordine	Importo	
1	<b>Periodo e oggetto della riscossione</b>	<b>Mandato pagamento N°</b>	<b>Importo</b>	<b>Mese di Gennaio</b>	<b>N° buono ordine</b>	<b>Importo</b>	
	Anticipazione iniziale di cassa	n. 3207/2022	€ 350,00	Minute spese d'ufficio		€ 0,00	
2	<b>Febbraio</b>		<b>Importo</b>	<b>Mese di Febbraio</b>	<b>N° buono ordine</b>	<b>Importo</b>	
	Integrazione anticipazione di cassa	n. 6866/2022	€ 350,00	Minute spese d'ufficio		€ 204,30	
3	<b>Marzo</b>		<b>Importo</b>	<b>Mese di Marzo</b>	<b>N° buono ordine</b>	<b>Importo</b>	
				Minute spese d'ufficio		€ 231,80	
4	<b>Aprile</b>	<b>Mandato pagamento N°</b>	<b>Importo</b>	<b>Mese di Aprile</b>	<b>N° buono ordine</b>	<b>Importo</b>	
	Rimborsi delle spese effettuate nel trimestre precedente - Regolarizzaz.	n. 10838/2022	€ 436,10	Minute spese d'ufficio		€ 0,00	
5	<b>Maggio</b>		<b>Importo</b>	<b>Mese di Maggio</b>	<b>N° buono ordine</b>	<b>Importo</b>	
				Minute spese d'ufficio		€ 78,00	
6	<b>Giugno</b>		<b>Importo</b>	<b>Mese di Giugno</b>	<b>N° buono ordine</b>	<b>Importo</b>	
				Minute spese d'ufficio		€ 149,60	
7	<b>Luglio</b>	<b>Mandato pagamento N°</b>	<b>Importo</b>	<b>Mese di Luglio</b>	<b>N° buono ordine</b>	<b>Importo</b>	
	Rimborsi delle spese effettuate nel trimestre precedente - Regolarizzaz.	n. 18775/2022	€ 227,60	Minute spese d'ufficio		€ 40,80	
	Integrazione anticipazione di cassa	n. 18658/2022	€ 350,00				
8	<b>Agosto</b>		<b>Importo</b>	<b>Mese di Agosto</b>	<b>N° buono ordine</b>	<b>Importo</b>	
				Minute spese d'ufficio		€ 3,95	
9	<b>Settembre</b>		<b>Importo</b>	<b>Mese di Settembre</b>	<b>N° buono ordine</b>	<b>Importo</b>	
	Integrazione anticipazione di cassa	n. 25246/2022	€ 200,00	Minute spese d'ufficio		€ 1,50	
				Trasferte istituzionali		€ 248,89	
	<b>Ottobre</b>	<b>Mandato pagamento N°</b>	<b>Importo</b>	<b>Mese di Ottobre</b>	<b>N° buono ordine</b>	<b>Importo</b>	

10	Rimborsi delle spese effettuate nel trimestre precedente - Regolarizzaz.	n. 30207-30208/2022	€ 295,14	Minute spese d'ufficio		€ 34,80
	Integrazione anticipazione di cassa	n. 27643/2022	€ 200,00	Trasferte istituzionali		€ 129,00
11	<b>Novembre</b>		<b>Importo</b>	<b>Mese di Novembre</b>	<b>N° buono ordine</b>	<b>Importo</b>
				Minute spese d'ufficio		€ 28,90
12	<b>Dicembre</b>	<b>Mandato pagamento N°</b>	<b>Importo</b>	<b>Mese di Dicembre</b>	<b>N° buono ordine</b>	<b>Importo</b>
				Minute spese d'ufficio		€ 7,00
					<b>importo totale spese €</b>	<b>€ 1.158,54</b>
	Rimborsi delle spese effettuate nel trimestre precedente -Regolarizzaz.	n. 1375 - 1376/2023	€ 199,70	Restituzione anticipazione	con reversali n.ri 24982 - 45976 - 76347 - 76348/2022; 1958 - 1959 - 1960/2023	€ 1.450,00
		<b>TOTALE anticipazione iniziale + integrazioni di cassa +rimborsi</b>	<b>€ 2.608,54</b>		<b>TOTALE restituzione anticipazione + spese effettuate nell'anno</b>	<b>€ 2.608,54</b>

Data 18/01/2023

Il presente conto contiene n° 23 registrazioni in n° 1 pagina

**p. Il Responsabile del Servizio Finanziario**

Enrica SPOTTI

**L'Economo**

(Dott. Luca DOLMETTA)

documento firmato digitalmente

COMUNE DI GENOVA

DIREZIONE ATTIVITA' E MARKETING DEL TURISMO

CONTO DELLA GESTIONE DELL'ECONOMO - RENDICONTAZIONE ANTICIPAZIONE SPESE ECONOMICHE

ESERCIZIO 2022

	Anticipazioni e rimborsi periodici		Versamento in Tesoreria		Buoni ordine		Estremi deliberazioni di approvazione del conto
	Periodo e oggetto della riscossione	Mandato pagamento N°	Importo	Periodo e tipologia del pagamento	N° buono ordine	Importo	
1	<b>Gennaio</b>			<b>Mese di Gennaio</b>			
	Anticipazione iniziale di cassa	2022/1635	€ 266,13				
	Anticipazione per fondi cassa resti IAT	2022/1076	€ 350,00				
2	<b>Febbraio</b>	<b>Mandato pagamento N°</b>	<b>Importo</b>	<b>Mese di Febbraio</b>	<b>N° buono ordine</b>	<b>Importo</b>	
				Minute spese ufficio		€ 42,94	
3	<b>Marzo</b>		<b>Importo</b>	<b>Mese di Marzo</b>	<b>N° buono ordine</b>	<b>Importo</b>	
	Integrazione anticipazione cassa	2022/8827	€ 900,00	Minute spese ufficio		€ 30,50	
	Integrazione anticipazione cassa	2022/9188	€ 900,00	Trasferte ad Amburgo per promozione turismo		€ 1.930,34	
	Rimborso vettori aerei e pernottamenti effettuati con PostePay Economale	2022/9591	€ 1.930,34				
4	<b>Aprile</b>	<b>Mandato pagamento N°</b>	<b>Importo</b>	<b>Mese di Aprile</b>	<b>N° buono ordine</b>	<b>Importo</b>	
	Integrazione anticipazione cassa	2022/10146	€ 2.300,00	Minute spese ufficio		€ 43,55	
	Rimborso prenotazione alberghiera effettuata con PostePay Economale	2022/10732	€ 1.780,00	Trasferte e promozione turismo		€ 495,20	
				Trasferta Fiera del Turismo Milano		€ 1.780,00	
5	<b>Maggio</b>		<b>Importo</b>	<b>Mese di Maggio</b>	<b>N° buono ordine</b>	<b>Importo</b>	
	Rimborsi delle spese effettuate nel trimestre gennaio-febbraio-marzo. Regolarizzazione	2022/12201	€ 2.003,78	Minute spese ufficio		€ 33,93	
	Integrazione anticipazione per fondi cassa resti IAT	2022/12281	€ 100,00	Trasferte e promozione turismo		€ 1.551,36	
6	<b>Giugno</b>	<b>Mandato pagamento N°</b>	<b>Importo</b>	<b>Mese di Giugno</b>	<b>N° buono ordine</b>	<b>Importo</b>	
	Integrazione anticipazione cassa (ricarica postepay)	2022/17494	€ 500,00	Minute spese ufficio (commissione ricarica postepay)		€ 1,00	
				Trasferte e promozione turismo		€ 1.788,11	
7	<b>Luglio</b>	<b>Mandato pagamento N°</b>	<b>Importo</b>	<b>Mese di Luglio</b>	<b>N° buono ordine</b>	<b>Importo</b>	
	Integrazione anticipazione cassa	2022/18535	€ 1.800,00	Minute spese ufficio		€ 280,70	
				Trasferte e promozione turismo		€ 626,36	
				Trasferte istituzionali		€ 725,73	
8	<b>Agosto</b>		<b>Importo</b>	<b>Mese di Agosto</b>	<b>N° buono ordine</b>	<b>Importo</b>	
	Rimborsi delle spese effettuate nel trimestre aprile-maggio-giugno. Regolarizzazione	2022/23012	€ 5.693,15	Minute spese ufficio		€ 123,79	

			Trasferte e promozione turismo			€ 180,00
9	<b>Settembre</b>		<b>Importo</b>	<b>Mese di Settembre</b>	<b>N° buono ordine</b>	<b>Importo</b>
	Integrazione anticipazione cassa	2022/24470	€ 900,00	Minute spese ufficio		€ 103,00
				Trasferte promozione turismo postepay		€ 146,40
10	<b>Ottobre</b>	<b>Mandato pagamento N°</b>	<b>Importo</b>	<b>Mese di Ottobre</b>	<b>N° buono ordine</b>	<b>Importo</b>
				Minute spese d'ufficio		€ 18,90
	Integrazione anticipazione cassa	n. 2022/26880	€ 900,00	Trasferte e promozione turismo		€ 691,45
				Trasferte promozione turismo postepay		€ 270,00
11	<b>Novembre</b>		<b>Importo</b>	<b>Mese di Novembre</b>	<b>N° buono ordine</b>	<b>Importo</b>
	Integrazione anticipazione cassa	n. 2022/30367	€ 900,00	Minute spese d'ufficio		€ 21,00
				Trasferte e promozione turismo		€ 229,89
12	<b>Dicembre</b>	<b>Mandato pagamento N°</b>	<b>Importo</b>	<b>Mese di Dicembre</b>	<b>N° buono ordine</b>	<b>Importo</b>
	Rimborsi delle spese effettuate nel trimestre luglio-agosto-settembre. Regolarizzazione	2022/32105	€ 2.185,98	Minute spese d'ufficio		€ 82,70
				Trasferte istituzionali		€ 129,77
				Trasferte e promozione turismo		€ 1.111,17
					importo totale spese dell'anno €	€ 12.437,79
Rimborsi delle spese effettuate nel trimestre ottobre-novembre-dicembre. Regolarizzazione	2023/1891	€ 2.554,88		con reversali n. 2022/28352 - 58037 - 80037 - 89665 - 89666 - 90000 - 90001 e 2023/2756	Restituzione anticipazione	€ 13.526,47
	<b>TOTALE anticipazione iniziale + integrazioni di cassa +rimborsi</b>	<b>€ 25.964,26</b>		<b>TOTALE restituzione anticipazione + spese effettuate nell'anno</b>		<b>€ 25.964,26</b>

Data 15/02/2023

Il presente conto contiene n° 44 registrazioni in n° 1 pagina

p. Il Responsabile del  
Servizio Finanziario

(Enrica Spotti)

L'Economo

(Dott.ssa Sandra Torre)

documento firmato digitalmente

COMUNE DI GENOVA

DIREZIONE MARKETING DELL'ECONOMIA

CONTO DELLA GESTIONE DELL'ECONOMO - RENDICONTAZIONE ANTICIPAZIONE SPESE ECONOMICHE

ESERCIZIO 2022

	Anticipazioni e rimborsi periodici			Versamento in Tesoreria	Buoni ordine		Estremi deliberazioni di approvazione del conto
	Periodo e oggetto della riscossione	Mandato pagamento N°	Importo	Periodo e tipologia del pagamento	N° buono ordine	Importo	
1	<b>Periodo e oggetto della riscossione</b>	<b>Mandato pagamento N°</b>	<b>Importo</b>	<b>Mese di Gennaio</b>	<b>N° buono ordine</b>	<b>Importo</b>	
	Anticipazione iniziale di cassa	n. 3252/2022	€ 200,00	Minute spese d'ufficio		€ 0,00	
2	<b>Febbraio</b>		<b>Importo</b>	<b>Mese di Febbraio</b>	<b>N° buono ordine</b>	<b>Importo</b>	
				Minute spese d'ufficio		€ 6,00	
3	<b>Marzo</b>		<b>Importo</b>	<b>Mese di Marzo</b>	<b>N° buono ordine</b>	<b>Importo</b>	
				Minute spese d'ufficio		€ 6,00	
				Trasferta Cannes Mipim 2022		€ 162,68	
4	<b>Aprile</b>	<b>Mandato pagamento N°</b>	<b>Importo</b>	<b>Mese di Aprile</b>	<b>N° buono ordine</b>	<b>Importo</b>	
	Rimborsi delle spese effettuate nel trimestre precedente - Regolarizzaz.	n. 11138/2022	€ 174,68	Minute spese d'ufficio		€ 46,30	
	Integrazione anticipazione di cassa	n. 10671/2022	€ 300,00				
5	<b>Maggio</b>		<b>Importo</b>	<b>Mese di Maggio</b>	<b>N° buono ordine</b>	<b>Importo</b>	
				Minute spese d'ufficio		€ 6,00	
6	<b>Giugno</b>		<b>Importo</b>	<b>Mese di Giugno</b>	<b>N° buono ordine</b>	<b>Importo</b>	
				Minute spese d'ufficio		€ 0,00	
7	<b>Luglio</b>	<b>Mandato pagamento N°</b>	<b>Importo</b>	<b>Mese di Luglio</b>	<b>N° buono ordine</b>	<b>Importo</b>	
	Rimborsi delle spese effettuate nel trimestre precedente - Regolarizzaz.	n. 19112/2022	€ 52,30	Minute spese d'ufficio		€ 0,00	
8	<b>Agosto</b>		<b>Importo</b>	<b>Mese di Agosto</b>	<b>N° buono ordine</b>	<b>Importo</b>	
				Minute spese d'ufficio		€ 0,00	
9	<b>Settembre</b>		<b>Importo</b>	<b>Mese di Settembre</b>	<b>N° buono ordine</b>	<b>Importo</b>	
				Minute spese d'ufficio		€ 49,00	
	<b>Ottobre</b>	<b>Mandato pagamento N°</b>	<b>Importo</b>	<b>Mese di Ottobre</b>	<b>N° buono ordine</b>	<b>Importo</b>	



10	Rimborsi delle spese effettuate nel trimestre precedente - Regolarizzaz.	n. 28152/2022	€ 49,00	Minute spese d'ufficio		€ 0,00
11	<b>Novembre</b>		<b>Importo</b>	<b>Mese di Novembre</b>	<b>N° buono ordine</b>	<b>Importo</b>
				Minute spese d'ufficio		€ 6,00
12	<b>Dicembre</b>	<b>Mandato pagamento N°</b>	<b>Importo</b>	<b>Mese di Dicembre</b>	<b>N° buono ordine</b>	<b>Importo</b>
				Minute spese d'ufficio		€ 0,00
				<b>importo totale spese €</b>		<b>€ 281,98</b>
	Rimborsi delle spese effettuate nel trimestre precedente -Regolarizzaz.	n. 34755/2022	€ 6,00	<b>Restituzione anticipazione</b>	<b>con reversali n.ri 25548 - 46648 - 71745 - 88631 - 88632/2022</b>	€ 500,00
		<b>TOTALE anticipazione iniziale + integrazioni di cassa +rimborsi</b>	<b>€ 781,98</b>		<b>TOTALE restituzione anticipazione + spese effettuate nell'anno</b>	<b>€ 781,98</b>

Data 18/01/2023

Il presente conto contiene n° 15 registrazioni in n° 1 pagina

**p. Il Responsabile del  
Servizio Finanziario**

Enrica SPOTTI

**L'Economo**

(Dott.ssa Gloria PIAGGIO)

documento firmato digitalmente

COMUNE DI GENOVA

DIREZIONE IDROGEOLOGIA E GEOTECNICA, ESPROPRI, VALLATE

CONTO DELLA GESTIONE DELL'ECONOMO - RENDICONTAZIONE ANTICIPAZIONE SPESE ECONOMICHE

ESERCIZIO 2022

	Anticipazioni e rimborsi periodici			Versamento in Tesoreria	Buoni ordine		Estremi deliberazioni di approvazione del conto
	Periodo e oggetto della riscossione	Mandato pagamento N°	Importo	Periodo e tipologia del pagamento	N° buono ordine	Importo	
1	<b>Periodo e oggetto della riscossione</b>	<b>Mandato pagamento N°</b>	<b>Importo</b>	<b>Mese di Gennaio</b>	<b>N° buono ordine</b>	<b>Importo</b>	
	Anticipazione iniziale di cassa	n. 638/2022	€ 990,00	Spese notifiche ufficiali giudiziari per espropri		€ 444,80	
2	<b>Febbraio</b>		<b>Importo</b>	<b>Mese di Febbraio</b>	<b>N° buono ordine</b>	<b>Importo</b>	
	Integrazione anticipazione di cassa	n. 4650/2022	€ 500,00	Spese notifiche ufficiali giudiziari per espropri		€ 177,28	
3	<b>Marzo</b>		<b>Importo</b>	<b>Mese di Marzo</b>	<b>N° buono ordine</b>	<b>Importo</b>	
				Raccomandate postali urgenti		€ 65,40	
4	<b>Aprile</b>	<b>Mandato pagamento N°</b>	<b>Importo</b>	<b>Mese di Aprile</b>	<b>N° buono ordine</b>	<b>Importo</b>	
	Rimborsi delle spese effettuate nel trimestre precedente - Regolarizzaz.	n. 10862/2022	€ 687,48				
5	<b>Maggio</b>		<b>Importo</b>	<b>Mese di Maggio</b>	<b>N° buono ordine</b>	<b>Importo</b>	
				Acquisto stampati postali (buste + cartoline verdi)		€ 14,80	
6	<b>Giugno</b>		<b>Importo</b>	<b>Mese di Giugno</b>	<b>N° buono ordine</b>	<b>Importo</b>	
7	<b>Luglio</b>	<b>Mandato pagamento N°</b>	<b>Importo</b>	<b>Mese di Luglio</b>	<b>N° buono ordine</b>	<b>Importo</b>	
	Rimborsi delle spese effettuate nel trimestre precedente - Regolarizzaz.	n. 18637/2022	€ 14,80				
8	<b>Agosto</b>		<b>Importo</b>	<b>Mese di Agosto</b>	<b>N° buono ordine</b>	<b>Importo</b>	
9	<b>Settembre</b>		<b>Importo</b>	<b>Mese di Settembre</b>	<b>N° buono ordine</b>	<b>Importo</b>	
10	<b>Ottobre</b>	<b>Mandato pagamento N°</b>	<b>Importo</b>	<b>Mese di Ottobre</b>	<b>N° buono ordine</b>	<b>Importo</b>	
11	<b>Novembre</b>		<b>Importo</b>	<b>Mese di Novembre</b>	<b>N° buono ordine</b>	<b>Importo</b>	

12	Dicembre	Mandato pagamento N°	Importo	Mese di Dicembre	N° buono ordine	Importo
					importo totale spese €	€ 702,28
				Restituzione anticipazione	con reversali n.ri 25021 - 45685 e 77733/2022	€ 1.490,00
		TOTALE anticipazione iniziale + integrazioni di cassa +rimborsi	€ 2.192,28		TOTALE restituzione anticipazione + spese effettuate nell'anno	€ 2.192,28

Data 31/01/2023

Il presente conto contiene n° 10 registrazioni in n° 1 pagina

p. Il Responsabile del  
Servizio Finanziario

Enrica SPOTTI

L'Economo

(Dott. Giorgio GRASSANO)

documento firmato digitalmente

COMUNE DI GENOVA

AREA SERVIZI TECNICI ED OPERATIVI

CONTO DELLA GESTIONE DELL'ECONOMO - RENDICONTAZIONE ANTICIPAZIONE SPESE ECONOMICHE

ESERCIZIO 2022

	Anticipazioni e rimborsi periodici			Versamento in Tesoreria	Buoni ordine		Estremi deliberazioni di approvazione del conto
	Periodo e oggetto della riscossione	Mandato pagamento N°	Importo	Periodo e tipologia del pagamento	N° buono ordine	Importo	
1	<b>Mese di Gennaio</b>			<b>Mese di Gennaio</b>		<b>N° buono ordine</b>	<b>Importo</b>
2	<b>Febbraio</b>			<b>Mese di Febbraio</b>		<b>N° buono ordine</b>	<b>Importo</b>
	Anticipazione iniziale di cassa	n. 5030/2022	€ 900,00	Minute spese d'ufficio			€ 217,00
				Trasferte istituzionali			€ 30,00
				Abbonamento Tuttonormel			€ 141,30
3	<b>Marzo</b>			<b>Mese di Marzo</b>		<b>N° buono ordine</b>	<b>Importo</b>
				Minute spese d'ufficio			€ 171,28
				Trasferte istituzionali			€ 191,65
4	<b>Aprile</b>			<b>Mese di Aprile</b>		<b>N° buono ordine</b>	<b>Importo</b>
	Rimborsi delle spese effettuate nel trimestre precedente - Regolarizzaz.	n. 11530/2022	€ 751,23	Minute spese d'ufficio			€ 43,68
	Integrazione anticipazione di cassa	n. 11754/2022	€ 900,00				
5	<b>Maggio</b>			<b>Mese di Maggio</b>		<b>N° buono ordine</b>	<b>Importo</b>
				Minute spese d'ufficio			€ 249,45
				Marche da bollo			€ 64,00
				Trasferte istituzionali			€ 93,60
6	<b>Giugno</b>			<b>Mese di Giugno</b>		<b>N° buono ordine</b>	<b>Importo</b>
				Minute spese d'ufficio			€ 120,17
7	<b>Luglio</b>			<b>Mese di Luglio</b>		<b>N° buono ordine</b>	<b>Importo</b>
	Rimborsi delle spese effettuate nel trimestre precedente - Regolarizzaz.	n. 19357/2022	€ 570,90	Minute spese d'ufficio			€ 220,09
				Trasferte istituzionali			€ 79,30
8	<b>Agosto</b>			<b>Mese di Agosto</b>		<b>N° buono ordine</b>	<b>Importo</b>
	Integrazione anticipazione di cassa	n. 21020/2022	€ 900,00	Minute spese d'ufficio			€ 33,40
9	<b>Settembre</b>			<b>Mese di Settembre</b>		<b>N° buono ordine</b>	<b>Importo</b>
				Minute spese d'ufficio			€ 40,94
	<b>Ottobre</b>	<b>Mandato pagamento N°</b>	<b>Importo</b>	<b>Mese di Ottobre</b>		<b>N° buono ordine</b>	<b>Importo</b>

10	Rimborsi delle spese effettuate nel trimestre precedente - Regolarizzaz.	n. 28931/2022	€ 373,73	Minute spese d'ufficio		€ 71,24
				Trasferte istituzionali		€ 175,20
11	<b>Novembre</b>		<b>Importo</b>	<b>Mese di Novembre</b>	<b>N° buono ordine</b>	<b>Importo</b>
				Minute spese d'ufficio		€ 26,80
				Trasferte istituzionali		€ 49,60
12	<b>Dicembre</b>	<b>Mandato pagamento N°</b>	<b>Importo</b>	<b>Mese di Dicembre</b>	<b>N° buono ordine</b>	<b>Importo</b>
				Minute spese d'ufficio		€ 11,00
					<b>importo totale spese dell'anno €</b>	<b>€ 2.029,70</b>
	Rimborsi delle spese effettuate nel trimestre precedente -Regolarizzaz.	n. 1412/2023	€ 333,84	<b>Restituzione anticipazione con reversali:</b>	n.ri 25703 - 47677 - 74154 - 89471/2022; 1991/2023	€ 2.700,00
		<b>TOTALE anticipazione iniziale + integrazioni di cassa +rimborsi</b>	<b>€ 4.729,70</b>		<b>TOTALE restituzione anticipazione + spese effettuate nell'anno</b>	<b>€ 4.729,70</b>

Data 31/01/2023

Il presente conto contiene n° 28 registrazioni in n° 1 pagina

**p. Il Responsabile del Servizio Finanziario**

(Enrica SPOTTI)

**L'Economo**

(Arch. Ferdinando DE FORNARI)

documento firmato digitalmente

COMUNE DI GENOVA

MUNICIPIO CENTRO EST

CONTO DELLA GESTIONE DELL'ECONOMO - RENDICONTAZIONE ANTICIPAZIONE SPESE ECONOMICHE

ESERCIZIO 2022

	Anticipazioni e rimborsi periodici			Versamento in Tesoreria	Buoni ordine		Estremi deliberazioni di approvazione del conto
	Periodo e oggetto della riscossione	Mandato pagamento N°	Importo	Periodo e tipologia del pagamento	N° buono ordine	Importo	
1	<b>Periodo e oggetto della riscossione</b>			<b>Mese di Gennaio</b>		<b>N° buono ordine</b>	<b>Importo</b>
	Anticipazione iniziale di cassa	n. 305/2022	€ 350,00	Minute spese d'ufficio		€ 123,57	
	Integrazione anticipazione di cassa	n. 2752/2022	€ 200,00	Minute spese d'ufficio Area tecnica		€ 81,60	
	Anticipazione di cassa per fondo resti Uffici Demografici	n. 306/2022	€ 700,00				
2	<b>Febbraio</b>			<b>Mese di Febbraio</b>		<b>N° buono ordine</b>	<b>Importo</b>
	Integrazione anticipazione di cassa	n. 5562/2022	€ 350,00	Minute spese ufficio		€ 130,80	
						€ 3,20	
3	<b>Marzo</b>			<b>Mese di Marzo</b>		<b>N° buono ordine</b>	<b>Importo</b>
	Integrazione anticipazione di cassa	n. 9193/2022	€ 200,00	Minute spese d'ufficio Area tecnica		€ 160,52	
						€ 193,95	
4	<b>Aprile</b>			<b>Mese di Aprile</b>		<b>N° buono ordine</b>	<b>Importo</b>
	Rimborsi delle spese effettuate nel trimestre precedente - Regolarizzaz.	n. 10982 e 10983/2022	€ 693,64				
	Integrazione anticipazione di cassa	n. 11115/2022	€ 350,00	Minute spese d'ufficio		€ 280,91	
5	<b>Maggio</b>			<b>Mese di Maggio</b>		<b>N° buono ordine</b>	<b>Importo</b>
	Integrazione anticipazione di cassa	n. 13879/2022	€ 350,00	Minute spese d'ufficio		€ 275,06	
6	<b>Giugno</b>			<b>Mese di Giugno</b>		<b>N° buono ordine</b>	<b>Importo</b>
	Integrazione anticipazione di cassa	n. 15876/2022	€ 350,00	Minute spese d'ufficio		€ 293,16	
7	<b>Luglio</b>			<b>Mese di Luglio</b>		<b>N° buono ordine</b>	<b>Importo</b>
	Rimborsi delle spese effettuate nel trimestre precedente - Regolarizzaz.	n. 20375/2022	€ 849,13				
						€ 122,65	
8	<b>Agosto</b>			<b>Mese di Agosto</b>		<b>N° buono ordine</b>	<b>Importo</b>
						€ 95,10	
9	<b>Settembre</b>			<b>Mese di Settembre</b>		<b>N° buono ordine</b>	<b>Importo</b>

	<b>Ottobre</b>	<b>Mandato pagamento N°</b>	<b>Importo</b>	<b>Mese di Ottobre</b>	<b>N° buono ordine</b>	<b>Importo</b>	
<b>10</b>	Rimborsi delle spese effettuate nel trimestre precedente - Regolarizzaz.	n. 29527/2022	€ 217,75				
<b>11</b>	<b>Novembre</b>		<b>Importo</b>	<b>Mese di Novembre</b>	<b>N° buono ordine</b>	<b>Importo</b>	
<b>12</b>	<b>Dicembre</b>	<b>Mandato pagamento N°</b>	<b>Importo</b>	<b>Mese di Dicembre</b>	<b>N° buono ordine</b>	<b>Importo</b>	
					importo totale spese dell'anno €	€ 1.760,52	
	Rimborsi delle spese effettuate nel trimestre precedente -Regolarizzaz.			Restituzione anticipazione	Con reversali n.ri: 25116 - 25117 - 48503 - 74855 - 88977/2022	€ 2.850,00	
		<b>TOTALE anticipazione iniziale + integrazioni di cassa +rimborsi</b>	<b>€ 4.610,52</b>		<b>TOTALE restituzione anticipazione + spese effettuate nell'anno</b>	<b>€ 4.610,52</b>	

Data 26/01/2023

Il presente conto contiene n° 24 registrazioni in n° 1 pagina

**p. Il Responsabile del  
Servizio Finanziario**

(Enrica SPOTTI)

**L'Economo**

(Dott. Pasini MARCO)

documento firmato digitalmente

COMUNE DI GENOVA

MUNICIPIO CENTRO OVEST

CONTO DELLA GESTIONE DELL'ECONOMO - RENDICONTAZIONE ANTICIPAZIONE SPESE ECONOMICHE

ESERCIZIO 2022

	Anticipazioni e rimborsi periodici		Versamento in Tesoreria	Buoni ordine		Estremi deliberazioni di approvazione del conto
	Periodo e oggetto della riscossione	Mandato pagamento N°	Periodo e tipologia del pagamento	N° buono ordine	Importo	
			<b>Importo</b>	<b>Mese di Gennaio</b>		
1	Anticipazione iniziale di cassa	n. 2022 - 110	€ 700,00	Minute spese d'ufficio		€ 91,03
	Anticipazione per fondo cassa resti per Uff.Demografici	n. 2022 - 110	€ 200,00	Minute spese Area Tecnica		€ 50,00
	<b>Febbraio</b>		<b>Importo</b>	<b>Mese di Febbraio</b>	<b>N° buono ordine</b>	<b>Importo</b>
2				Minute spese d'ufficio		€ 42,35
				Minute spese Area Tecnica		€ 488,08
	<b>Marzo</b>		<b>Importo</b>	<b>Mese di Marzo</b>	<b>N° buono ordine</b>	<b>Importo</b>
3	Integrazione anticipazione di cassa	n. 2022 - 6865	€ 900,00	Minute spese d'ufficio		€ 213,50
				Minute spese Area Tecnica		€ 254,77
	<b>Aprile</b>	<b>Mandato pagamento N°</b>	<b>Importo</b>	<b>Mese di Aprile</b>	<b>N° buono ordine</b>	<b>Importo</b>
4	Rimborsi delle spese effettuate nel trimestre precedente - Regolarizzaz.	n. 2022 - 11120	€ 1.139,73	Minute spese d'ufficio		€ 264,85
				Minute spese Area Tecnica		€ 33,00
	<b>Maggio</b>		<b>Importo</b>	<b>Mese di Maggio</b>	<b>N° buono ordine</b>	<b>Importo</b>
5	Integrazione anticipazione di cassa	n. 2022 - 11895	€ 900,00	Minute spese d'ufficio		€ 182,81
				Minute spese Area Tecnica		€ 164,60
	<b>Giugno</b>		<b>Importo</b>	<b>Mese di Giugno</b>	<b>N° buono ordine</b>	<b>Importo</b>
6				Minute spese d'ufficio		€ 192,77
				Minute spese Area Tecnica		
	<b>Luglio</b>	<b>Mandato pagamento N°</b>	<b>Importo</b>	<b>Mese di Luglio</b>	<b>N° buono ordine</b>	<b>Importo</b>
7	Rimborsi delle spese effettuate nel trimestre precedente - Regolarizzaz.	n. 2022 - 18424	€ 838,03	Minute spese d'ufficio		€ 252,38
				Minute spese Area Tecnica		€ 89,70
	<b>Agosto</b>		<b>Importo</b>	<b>Mese di Agosto</b>	<b>N° buono ordine</b>	<b>Importo</b>
8	Integrazione anticipazione di cassa	n. 2022 - 21929	€ 900,00	Minute spese d'ufficio		€ 36,34
				Minute spese Area Tecnica		€ 106,03
	<b>Settembre</b>		<b>Importo</b>	<b>Mese di Settembre</b>	<b>N° buono ordine</b>	<b>Importo</b>
9				Minute spese d'ufficio		€ 7,60
				Minute spese Area Tecnica		
	<b>Ottobre</b>	<b>Mandato pagamento N°</b>	<b>Importo</b>	<b>Mese di Ottobre</b>	<b>N° buono ordine</b>	<b>Importo</b>
10	Rimborsi delle spese effettuate nel trimestre precedente - Regolarizzaz.	n. 2022 - 28885	€ 492,05	Minute spese d'ufficio		€ 17,00
				Minute spese Area Tecnica		
	<b>Novembre</b>		<b>Importo</b>	<b>Mese di Novembre</b>	<b>N° buono ordine</b>	<b>Importo</b>
11				Minute spese d'ufficio		€ 6,00



	Dicembre	Mandato pagamento N°	Importo	Mese di Dicembre	N° buono ordine	Importo	
12				Minute spese d'ufficio		€ 6,65	
				Minute spese Area Tecnica			
					importo totale spese dell'anno €	€ 2.499,46	
	Rimborsi delle spese effettuate nel trimestre precedente - Regolarizzaz.	n. 2023 - 733	€ 29,65	Restituzione anticipazione con reversali:	n.ri 25537 - 45167 - 73805 - 90004/2022; 1051/2023	€ 3.600,00	
		TOTALE anticipazione iniziale + integrazioni di cassa +rimborsi	€ 6.099,46		TOTALE restituzione anticipazione + spese effettuate nell'anno	€ 6.099,46	

Data 26/01/2023

Il presente conto contiene n° 30 registrazioni in n° 1 pagina

**p. Il Responsabile del  
Servizio Finanziario**

(Enrica SPOTTI)

**L'Economo**

(Dott.ssa Simonetta BARBONI)

documento firmato digitalmente

**COMUNE DI GENOVA**  
**MUNICIPIO BASSA VAL BISAGNO**  
**CONTO DELLA GESTIONE DELL'ECONOMO - RENDICONTAZIONE ANTICIPAZIONE SPESE ECONOMICHE**  
**ESERCIZIO 2022**

	Anticipazioni e rimborsi periodici		Versamento in Tesoreria	Buoni ordine		Estremi deliberazioni di approvazione del conto
	Anticipazione iniziale N°		Periodo e tipologia del pagamento			
1	<b>Periodo e oggetto della riscossione</b>	<b>Mandato pagamento N°</b>	<b>Importo</b>	<b>Mese di Gennaio</b>	<b>N° buono ordine</b>	<b>Importo</b>
	Anticipazione iniziale di cassa	n.109/2022	€ 800,00	Minute spese d'ufficio		€ 35,20
				Accessori scuola Vespertina "Oasi"		€ 38,00
2	<b>Febbraio</b>		<b>Importo</b>	<b>Mese di Febbraio</b>	<b>N° buono ordine</b>	<b>Importo</b>
	Integrazione anticipazione di cassa	n.4361/2022	€ 500,00	Minute spese d'ufficio		€ 110,63
				Piccola attrezzatura informatica per riunioni on line		€ 75,60
				N. 3 Bandiere per Municipio Bassa Val Bisagno		€ 110,00
				Piante per Patto di Collaborazione e per Giardini		€ 244,00
				Accessori scuola Vespertina "Oasi"		€ 17,00
3	<b>Marzo</b>		<b>Importo</b>	<b>Mese di Marzo</b>	<b>N° buono ordine</b>	<b>Importo</b>
	Integrazione anticipazione di cassa	n.9192/2022	€ 500,00	Minute spese d'ufficio		€ 51,88
				N.10 Visiere protettive per serv. a domicilio Anagrafe		€ 60,00
				Piccole spese per manutenzione scuole e giardini		€ 58,00
				Piante e vasi per Biblioteca Lercari		€ 127,80
4	<b>Aprile</b>	<b>Mandato pagamento N°</b>	<b>Importo</b>	<b>Mese di Aprile</b>	<b>N° buono ordine</b>	<b>Importo</b>
	Rimborsi delle spese effettuate nel trimestre precedente - Regolarizzaz.	n.10975/2022	€ 928,11	Minute spese d'ufficio		€ 100,00
	Integrazione anticipazione di cassa	n.11810/2022	€ 500,00	Piccole spese per manutenzione scuole		€ 150,15
				Carburante per automezzi		€ 54,00
5	<b>Maggio</b>		<b>Importo</b>	<b>Mese di Maggio</b>	<b>N° buono ordine</b>	<b>Importo</b>
	Integrazione anticipazione di cassa	n.14007/2022	€ 500,00	Minute spese d'ufficio		€ 175,70
				Attrezzature per insegnanti scuola Vespertina "Oasi"		€ 194,90
				Generi alimentari per decennale Biblioteca Podestà		€ 84,70
				Accessori scooter Municipio		€ 58,00
				Piccole spese per manutenzione scuole		€ 163,54
6	<b>Giugno</b>		<b>Importo</b>	<b>Mese di Giugno</b>	<b>N° buono ordine</b>	<b>Importo</b>
				Minute spese d'ufficio		€ 76,13
7	<b>Luglio</b>	<b>Mandato pagamento N°</b>	<b>Importo</b>	<b>Mese di Luglio</b>	<b>N° buono ordine</b>	<b>Importo</b>
	Rimborsi delle spese effettuate nel trimestre precedente - Regolarizzaz.	n.19126/2022	€ 1.057,12	Minute spese d'ufficio		€ 182,26
	Integrazione anticipazione di cassa	n.19001/2022	€ 500,00	Manutenzione automezzi e attrezzature		€ 240,00
				Manutenzione scuole e giardini		€ 75,98
8	<b>Agosto</b>		<b>Importo</b>	<b>Mese di Agosto</b>	<b>N° buono ordine</b>	<b>Importo</b>
				Scheda audio USB per sala Consiglio		€ 9,80
				Accessori auto		€ 50,56

				Accessori per giochi scuola Papa Giovanni		€ 32,50
9	<b>Settembre</b>		<b>Importo</b>	<b>Mese di Settembre</b>	<b>N° buono ordine</b>	<b>Importo</b>
				Galleggianti e cassette WC per scuole		€ 87,70
10	<b>Ottobre</b>	<b>Mandato pagamento N°</b>	<b>Importo</b>	<b>Mese di Ottobre</b>	<b>N° buono ordine</b>	
	Rimborsi delle spese effettuate nel trimestre precedente - Regolarizzaz.	n.28887/2022	€ 678,80	Minute spese d'ufficio		€ 19,52
11	<b>Novembre</b>		<b>Importo</b>	<b>Mese di Novembre</b>	<b>N° buono ordine</b>	<b>Importo</b>
				Minute spese d'ufficio		€ 0,00
12	<b>Dicembre</b>	<b>Mandato pagamento N°</b>	<b>Importo</b>	<b>Mese di Dicembre</b>	<b>N° buono ordine</b>	<b>Importo</b>
				Minute spese d'ufficio		€ 0,00
					importo totale spese dell'anno €	€ 2.683,55
	Rimborsi delle spese effettuate nel trimestre precedente -Regolarizzaz.	n. 988/2023	19,52	Restituzione anticipazione	con reversali n.ri 25113/2022 46660/2022 73807/2022 90007/2022; 772/2023	€ 3.300,00
		<b>TOTALE anticipazione iniziale + integrazioni di cassa + rimborsi</b>	<b>€ 5.983,55</b>		<b>TOTALE restituzione anticipazione + spese effettuate nell'anno</b>	<b>€ 5.983,55</b>

Data 25/01/2023

Il presente conto contiene n° 39 registrazioni in n° 1 pagina

**p. Il Responsabile del Servizio Finanziario**

(Enrica Spotti)

**L'Economo**

( Dott. ssa Maria Maimone )

documento firmato digitalmente

COMUNE DI GENOVA

MUNICIPIO IV MEDIA VAL BISAGNO

CONTO DELLA GESTIONE DELL'ECONOMO - RENDICONTAZIONE ANTICIPAZIONE SPESE ECONOMICHE

ESERCIZIO 2022

Anticipazioni e rimborsi periodici			Versamento in Tesoreria	Buoni ordine		Estremi deliberazioni di approvazione del conto
			Periodo e tipologia del pagamento			
1	Periodo e oggetto della riscossione	Mandato pagamento N°	Importo	Mese di Gennaio	N° buono ordine	Importo
		Anticipazione iniziale di cassa	n. 105/2022	€ 500,00	Minute spese d'ufficio	
	Anticipazione fondo cassa resti per Uff. Demografici	n. 105/2022	€ 900,00	Minute spese Area Tecnica		€ 90,13
2	<b>Febbraio</b>		<b>Importo</b>	<b>Mese di Febbraio</b>	<b>N° buono ordine</b>	<b>Importo</b>
				Minute spese d'ufficio		€ 62,95
				Minute spese Area Tecnica		€ 153,46
3	<b>Marzo</b>		<b>Importo</b>	<b>Mese di Marzo</b>	<b>N° buono ordine</b>	<b>Importo</b>
	Integrazione anticipazione di cassa	n. 6882/2022	€ 500,00	Minute spese d'ufficio		€ 386,75
	Integrazione anticipazione di cassa	n. 9194/2022	€ 500,00	Minute spese Area Tecnica		€ 194,70
4	<b>Aprile</b>		<b>Importo</b>	<b>Mese di Aprile</b>	<b>N° buono ordine</b>	<b>Importo</b>
	Rimborsi delle spese effettuate nel trimestre precedente - Regolarizzaz.	n.ri 11008 - 11009/2022	€ 930,19	Minute spese d'ufficio		€ 389,14
	Integrazione anticipazione di cassa	n. 10424/2022	€ 500,00	Minute spese Area Tecnica		€ 405,47
5	<b>Maggio</b>		<b>Importo</b>	<b>Mese di Maggio</b>	<b>N° buono ordine</b>	<b>Importo</b>
	Integrazione anticipazione di cassa	n. 12330/2022	€ 500,00	Minute spese d'ufficio		€ 148,09
				Minute spese Area Tecnica		€ 598,65
6	<b>Giugno</b>		<b>Importo</b>	<b>Mese di Giugno</b>	<b>N° buono ordine</b>	<b>Importo</b>
	Integrazione anticipazione di cassa	n. 15147/2022	€ 500,00	Minute spese d'ufficio		€ 257,10
				Minute spese Area Tecnica		€ 211,17
7	<b>Luglio</b>		<b>Importo</b>	<b>Mese di Luglio</b>	<b>N° buono ordine</b>	<b>Importo</b>
	Rimborsi delle spese effettuate nel trimestre precedente - Regolarizzaz.	n.ri 19242 - 19243/2022	€ 2.009,62	Minute spese d'ufficio		€ 103,96
	Integrazione anticipazione di cassa	n.18240/2022	€ 500,00	Minute spese Area Tecnica		€ 240,83
8	<b>Agosto</b>		<b>Importo</b>	<b>Mese di Agosto</b>	<b>N° buono ordine</b>	<b>Importo</b>
	Integrazione anticipazione di cassa	n. 22925/2022	€ 500,00	Minute spese Area Tecnica		€ 242,60
9	<b>Settembre</b>		<b>Importo</b>	<b>Mese di Settembre</b>	<b>N° buono ordine</b>	<b>Importo</b>
				Minute spese Area Tecnica		€ 30,00
10	<b>Ottobre</b>		<b>Importo</b>	<b>Mese di Ottobre</b>	<b>N° buono ordine</b>	<b>Importo</b>
	Rimborsi delle spese effettuate nel trimestre precedente - Regolarizzaz.	n.ri 31022 - 31023/2022	€ 617,39			
11	<b>Novembre</b>		<b>Importo</b>	<b>Mese di Novembre</b>	<b>N° buono ordine</b>	<b>Importo</b>
	<b>Dicembre</b>	<b>Mandato pagamento N°</b>	<b>Importo</b>	<b>Mese di Dicembre</b>	<b>N° buono ordine</b>	<b>Importo</b>

12				Minute spese Area Tecnica		€ 134,24	
					importo totale spese dell'anno €	€ 3.691,44	
	Rimborsi delle spese effettuate nel trimestre precedente -Regolarizzaz.	n.ri 1044/2023	€ 134,24	Restituzione anticipazione con reversali:	n.ri 25151 - 25153 - 46817 - 46818 - 77835 - 77836 - 89470/2022; 1738/2023	€ 4.900,00	
		<b>TOTALE anticipazione iniziale + integrazioni di cassa +rimborsi</b>	<b>€ 8.591,44</b>		<b>TOTALE restituzione anticipazione + spese effettuate nell'anno</b>	<b>€ 8.591,44</b>	

Data 31/01/2023

Il presente conto contiene n° 32 registrazioni in n° 1 pagina

**p. Il Responsabile del Servizio Finanziario**

(Enrica Spotti)

**L'Economo Municipio IV Media Val Bisagno**

(Dott.ssa Maria Maimone)

documento firmato digitalmente

COMUNE DI GENOVA

MUNICIPIO VALPOLCEVERA

CONTO DELLA GESTIONE DELL'ECONOMO - RENDICONTAZIONE ANTICIPAZIONE SPESE ECONOMICHE

ESERCIZIO 2022

Anticipazioni e rimborsi periodici			Versamento in Tesoreria	Buoni ordine		Estremi deliberazioni di approvazione del conto
			Periodo e tipologia del pagamento			
	Periodo e oggetto della riscossione	Mandato pagamento N°	Importo	Mese di Gennaio	N° buono ordine	Importo
1	Anticipazione di cassa per fondo resti uffici Demografici	n.2022/106	€ 460,00	Minute spese d'ufficio		€ 77,98
	Anticipazione iniziale di cassa	n.2022/106	€ 500,00	A.N.U.S.C.A. iscrizione annuale Minute spese area tecnica		€ 26,00 € 6,00
2	<b>Febbraio</b>		<b>Importo</b>	<b>Mese di Febbraio</b>	<b>N° buono ordine</b>	<b>Importo</b>
				Minute spese d'ufficio Minute spese area tecnica		€ 15,90 € 139,97
3	<b>Marzo</b>		<b>Importo</b>	<b>Mese di Marzo</b>	<b>N° buono ordine</b>	<b>Importo</b>
	Integrazione anticipazione di cassa	mandato 2022/6862	€ 500,00	Minute spese d'ufficio Minute spese area tecnica		€ 30,86 € 133,04
4	<b>Aprile</b>	<b>Mandato pagamento N°</b>	<b>Importo</b>	<b>Mese di Aprile</b>	<b>N° buono ordine</b>	<b>Importo</b>
	Rimborsi delle spese effettuate nel trimestre precedente - Regolarizzaz.	n.2022/21465	€ 429,75	Minute spese d'ufficio Minute spese area tecnica		€ 10,30 € 103,51
5	<b>Maggio</b>		<b>Importo</b>	<b>Mese di Maggio</b>	<b>N° buono ordine</b>	<b>Importo</b>
				Minute spese d'ufficio Minute spese area tecnica		€ 46,71 € 27,84
6	<b>Giugno</b>		<b>Importo</b>	<b>Mese di Giugno</b>	<b>N° buono ordine</b>	<b>Importo</b>
				Minute spese d'ufficio Minute spese area tecnica		€ 55,05 € 20,00
7	<b>Luglio</b>	<b>Mandato pagamento N°</b>	<b>Importo</b>	<b>Mese di Luglio</b>	<b>N° buono ordine</b>	<b>Importo</b>
	Rimborsi delle spese effettuate nel trimestre precedente - Regolarizzaz.	n. 2022/22024	€ 263,41	Minute spese d'ufficio Bollettino Mav - diritti Anac Minute spese area tecnica		€ 32,00 € 31,80 € 51,00
8	<b>Agosto</b>		<b>Importo</b>	<b>Mese di Agosto</b>	<b>N° buono ordine</b>	<b>Importo</b>
	Integrazione anticipazione di cassa	n.2022/22557	€ 500,00	Minute spese d'ufficio Minute spese area tecnica		€ 6,00 € 112,00
9	<b>Settembre</b>		<b>Importo</b>	<b>Mese di Settembre</b>	<b>N° buono ordine</b>	<b>Importo</b>
				Minute spese d'ufficio Minute spese area tecnica		€ 36,64 € 6,90
10	<b>Ottobre</b>	<b>Mandato pagamento N°</b>	<b>Importo</b>	<b>Mese di Ottobre</b>	<b>N° buono ordine</b>	<b>Importo</b>
	Rimborsi delle spese effettuate nel trimestre precedente - Regolarizzaz.	n.2022/29561	€ 276,34	Minute spese d'ufficio		€ 34,98

	Novembre		Importo	Mese di Novembre	N° buono ordine	Importo	
11				Minute spese d'ufficio		€ 135,80	
				Minute spese area tecnica		€ 4,00	
	Dicembre	Mandato pagamento N°	Importo	Mese di Dicembre	N° buono ordine	Importo	
12				Minute spese d'ufficio		€ 6,50	
					importo totale spese dell'anno €	€ 1.150,78	
	Rimborsi delle spese effettuate nel trimestre precedente -Regolarizzaz.	n.2023/738	€ 181,28	Restituzione anticipazione	con reversali n.ri 2022/ 54895-56806-74897-89097; 2023/1055	€ 1.960,00	
		TOTALE anticipazione iniziale + integrazioni di cassa +rimborsi	€ 3.110,78		TOTALE restituzione anticipazione + spese effettuate nell'anno	€ 3.110,78	

Data 26/1/2023

Il presente conto contiene n° 34 registrazioni in n° 1 pagina

p. Il Responsabile del  
Servizio Finanziario

(Enrica SPOTTI)

L'Economo

(Dott.ssa Simonetta BARBONI)

documento firmato digitalmente

COMUNE DI GENOVA

MUNICIPIO VI MEDIO PONENTE

CONTO DELLA GESTIONE DELL'ECONOMO - RENDICONTAZIONE ANTICIPAZIONE SPESE ECONOMICHE

ESERCIZIO 2022

Anticipazioni e rimborsi periodici			Versamento in Tesoreria	Buoni ordine		Estremi deliberazioni di approvazione del conto			
			Periodo e tipologia del pagamento						
	Periodo e oggetto della riscossione	Mandato pagamento N°	Importo	Mese di Gennaio	N° buono ordine	Importo			
1	Anticipazione iniziale di cassa Fondo cassa resti uff. demografici	n. 103/2022	€ 350,00	Minute spese d'ufficio		€12,90			
			€ 600,00	Manutenzione Area Tecnica		€29,20			
2	Febbraio		Importo	Mese di Febbraio	N° buono ordine	Importo			
				Minute spese d'ufficio		€26,70			
				Manutenzione Area Tecnica		€39,90			
3	Marzo		Importo	Mese di Marzo	N° buono ordine	Importo			
				Minute spese d'ufficio		€104,49			
				Manutenzione Area Tecnica		€41,90			
4	Aprile	Mandato pagamento N°	Importo	Mese di Aprile	N° buono ordine	Importo			
				Rimborsi delle spese effettuate nel trimestre precedente - Regolarizzaz.	n.10867/2022 € 144,09	€ 255,09	Minute spese d'ufficio		€27,41
				Reintegro Anticipazione	n.10868/2022 € 111,00		Manutenzione Area Tecnica		€16,50
					n. 9808/2022				
5	Maggio		Importo	Mese di Maggio	N° buono ordine	Importo			
				Minute spese d'ufficio		€69,13			
6	Giugno		Importo	Mese di Giugno	N° buono ordine	Importo			
				Minute spese d'ufficio		€21,90			
7	Luglio	Mandato pagamento N°	Importo	Mese di Luglio	N° buono ordine	Importo			
				Rimborsi delle spese effettuate nel trimestre precedente - Regolarizzaz.	n. 18642/2022	€ 134,94	Minute spese d'ufficio		€182,65
							Manutenzione Area Tecnica		€9,58
8	Agosto		Importo	Mese di Agosto	N° buono ordine	Importo			
				Minute spese d'ufficio		€19,45			
9	Settembre		Importo	Mese di Settembre	N° buono ordine	Importo			
				Minute spese d'ufficio		€44,60			



	<b>Ottobre</b>	<b>Mandato pagamento N°</b>	<b>Importo</b>	<b>Mese di Ottobre</b>	<b>N° buono ordine</b>	<b>Importo</b>	
<b>10</b>	Rimborsi delle spese effettuate nel trimestre precedente - Regolarizzaz.	n. 29407/2022	€ 256,28				
	<b>Novembre</b>		<b>Importo</b>	<b>Mese di Novembre</b>	<b>N° buono ordine</b>	<b>Importo</b>	
<b>11</b>				Minute spese d'ufficio		€3,99	
	<b>Dicembre</b>	<b>Mandato pagamento N°</b>	<b>Importo</b>	<b>Mese di Dicembre</b>	<b>N° buono ordine</b>	<b>Importo</b>	
<b>12</b>				Minute spese d'ufficio		€22,05	
				Saldo cassa		€177,65	
				Fondo cassa uff.demografici		€600,00	
				<b>importo totale spese dell'anno €</b>		<b>€ 672,35</b>	
	Rimborsi delle spese effettuate nel trimestre precedente -Regolarizzaz.	n. 33536/2022	26,04	<b>Restituzione anticipazione</b>	<b>con reversali n.ri 25038 - 25039 - 45687 - 74696 - 83053/2022</b>	€ 672,35	
		<b>TOTALE anticipazione iniziale + integrazioni di cassa +rimborsi</b>	<b>€ 2.122,35</b>		<b>TOTALE restituzione anticipazione + spese effettuate nell'anno</b>	<b>€ 2.122,35</b>	

Data 15/12/2022

Il presente conto contiene n° 27 registrazioni in n° 1 pagina

**p. Il Responsabile del  
Servizio Finanziario**

Enrica Spotti

**L'Economo**

Ing. Roberto Innocentini

documento firmato digitalmente

COMUNE DI GENOVA

DIREZIONE / MUNICIPIO 6 MEDIO PONENTE

CONTO DELLA GESTIONE DELL'ECONOMO - RENDICONTAZIONE ANTICIPAZIONE SPESE ECONOMICHE

ESERCIZIO 2022

	Anticipazioni e rimborsi periodici			Versamento in Tesoreria	Buoni ordine		Estremi deliberazioni di approvazione del conto
	Periodo e oggetto della riscossione	Mandato pagamento N°	Importo	Periodo e tipologia del pagamento	N° buono ordine	Importo	
1				<b>Mese di Gennaio</b>			
2	<b>Febbraio</b>		Importo	<b>Mese di Febbraio</b>	N° buono ordine	Importo	
3	<b>Marzo</b>		Importo	<b>Mese di Marzo</b>	N° buono ordine	Importo	
4	<b>Aprile</b>	Mandato pagamento N°	Importo	<b>Mese di Aprile</b>	N° buono ordine	Importo	
5	<b>Maggio</b>		Importo	<b>Mese di Maggio</b>	N° buono ordine	Importo	
6	<b>Giugno</b>		Importo	<b>Mese di Giugno</b>	N° buono ordine	Importo	
7	<b>Luglio</b>	Mandato pagamento N°	Importo	<b>Mese di Luglio</b>	N° buono ordine	Importo	
8	<b>Agosto</b>		Importo	<b>Mese di Agosto</b>	N° buono ordine	Importo	
9	<b>Settembre</b>		Importo	<b>Mese di Settembre</b>	N° buono ordine	Importo	
10	<b>Ottobre</b>	Mandato pagamento N°	Importo	<b>Mese di Ottobre</b>	N° buono ordine	Importo	
11	<b>Novembre</b>		Importo	<b>Mese di Novembre</b>	N° buono ordine	Importo	
12	<b>Dicembre</b>	Mandato pagamento N°	Importo	<b>Mese di Dicembre</b>	N° buono ordine	Importo	
	Saldo cassa iniziale al 16.12.2022		€ 177,65	Minute spese d'ufficio		€ 0,00	
	Fondo cassa uff. demografici		€ 600,00	<b>importo totale spese dell'anno €</b>		€ 0,00	

			Restituzione anticipazione con reversale:	n. 89425/2022	€ 777,65	
		TOTALE anticipazione iniziale +rimborsi	€ 777,65	TOTALE restituzione anticipazione + saldo cassa effettuate nell'anno	€ 777,65	

Data 19/01/2023

Il presente conto contiene n° 3 registrazioni in n° 1 pagina

**p. Il Responsabile del  
Servizio Finanziario**

(Enrica Spotti)

**L'Economo**

(Dott.ssa Luisa Gallo)

*documento firmato digitalmente*

COMUNE DI GENOVA

MUNICIPIO PONENTE

CONTO DELLA GESTIONE DELL'ECONOMO - RENDICONTAZIONE ANTICIPAZIONE SPESE ECONOMICHE

ESERCIZIO 2022

	Anticipazioni e rimborsi periodici		Versamento in Tesoreria		Buoni ordine		Estremi deliberazioni di approvazione del conto	
	Periodo e oggetto della riscossione	Mandato pagamento N°	Importo	Periodo e tipologia del pagamento	N° buono ordine	Importo		
1	Anticipazione iniziale di cassa resti demografici Anticipazione di cassa	n. 1069/2022 n. 1071/2022	€ 1.740,00 € 995,00	<b>Mese di Gennaio</b>				
				Minute spese d'ufficio	€ 134,70			
				Manutenzioni	€ 41,59			
2	<b>Febbraio</b>		<b>Importo</b>	<b>Mese di Febbraio</b>		<b>N° buono ordine</b>		
				Minute spese d'ufficio	€ 213,81			
				Manutenzioni	€ 40,00			
3	<b>Marzo</b>		<b>Importo</b>	<b>Mese di Marzo</b>		<b>N° buono ordine</b>		
	integrazione di cassa			€ 955,00	Minute spese d'ufficio			€ 404,00
	n.9419/2022							
4	<b>Aprile</b>		<b>Importo</b>	<b>Mese di Aprile</b>		<b>N° buono ordine</b>		
	Rimborsi delle spese effettuate nel trimestre precedente - Regolarizzaz.			€ 834,10	Minute spese d'ufficio			€ 386,00
	n.10798/2022				Manutenzioni trasferta			
5	<b>Maggio</b>		<b>Importo</b>	<b>Mese di Maggio</b>		<b>N° buono ordine</b>		
				Minute spese d'ufficio	€ 152,60			
				Manutenzioni	€ 25,00			
6	<b>Giugno</b>		<b>Importo</b>	<b>Mese di Giugno</b>		<b>N° buono ordine</b>		
				Minute spese d'ufficio	€ 332,68			
				Manutenzioni	€ 80,00			
7	<b>Luglio</b>		<b>Importo</b>	<b>Mese di Luglio</b>		<b>N° buono ordine</b>		
	Rimborsi delle spese effettuate nel trimestre precedente - Regolarizzaz.			€ 964,88	Minute spese d'ufficio			€ 179,75
	integrazione di cassa			€ 995,00	Manutenzioni			€ 50,00
8	<b>Agosto</b>		<b>Importo</b>	<b>Mese di Agosto</b>		<b>N° buono ordine</b>		
				Minute spese d'ufficio	€ 223,28			
				Manutenzioni	€ 20,00			
9	<b>Settembre</b>		<b>Importo</b>	<b>Mese di Settembre</b>		<b>N° buono ordine</b>		
				Minute spese d'ufficio	€ 17,00			

	<b>Ottobre</b>	<b>Mandato pagamento N°</b>	<b>Importo</b>	<b>Mese di Ottobre</b>	<b>N° buono ordine</b>	
<b>10</b>	Rimborsi delle spese effettuate nel trimestre precedente - Regolarizzaz.	n.31315/2022	€ 504,33	Minute spese d'ufficio		€ 113,76
	<b>Novembre</b>		<b>Importo</b>	<b>Mese di Novembre</b>	<b>N° buono ordine</b>	
<b>11</b>				Minute spese d'ufficio		€ 1,60
				Manutenzione		€ 12,00
	<b>Dicembre</b>	<b>Mandato pagamento N°</b>	<b>Importo</b>	<b>Mese di Dicembre</b>	<b>N° buono ordine</b>	
<b>12</b>	Rimborsi delle spese effettuate nel trimestre precedente -Regolarizzaz.	n. 33524/2022	€ 1,60			
					Fondo resti uffici demografici	€ 1.740,00
	Saldo di cassa al 14/12/2022				Saldo cassa	€ 412,93
					<b>importo totale spese dell'anno €</b>	<b>€ 4.685,00</b>
	Rimborsi delle spese effettuate nel trimestre precedente -Regolarizzaz.	n. 33525/2022 (mandato/i di regolarizzaz.del trimestrale)	€ 142,76	Restituzione anticipazione	con reversali n.ri 24954 - 46740 - 46744 - 78309 - 83045 e 83046/2022	€ 2.532,07
		<b>TOTALE anticipazione iniziale + integrazioni di cassa +rimborsi</b>	<b>€ 7.217,07</b>		<b>TOTALE restituzione anticipazione + spese effettuate nell'anno</b>	<b>€ 7.217,07</b>

Data 15/01/2022

Il presente conto contiene n° 34 registrazioni in n° 1 pagina

**p. Il Responsabile del  
Servizio Finanziario**

(Enrica Spotti)

**L'Economo**

(Ing. Innocentini Roberto)

documento firmato digitalmente

COMUNE DI GENOVA

MUNICIPIO PONENTE

CONTO DELLA GESTIONE DELL'ECONOMO - RENDICONTAZIONE ANTICIPAZIONE SPESE ECONOMICHE

ESERCIZIO 2022 (dal 15/12/2022 al 31/12/2022) Dott.ssa Gallo Luisa

	Anticipazioni e rimborsi periodici			Versamento in Tesoreria	Buoni ordine		Estremi deliberazioni di approvazione del conto
				Periodo e tipologia del pagamento			
	Periodo e oggetto della riscossione	Mandato pagamento N°	Importo	Mese di Gennaio	N° buono ordine	Importo	
1				Minute spese d'ufficio			
				Manutenzioni			
2	<b>Febbraio</b>		<b>Importo</b>	<b>Mese di Febbraio</b>	<b>N° buono ordine</b>		
				Minute spese d'ufficio			
				Manutenzioni			
3	<b>Marzo</b>		<b>Importo</b>	<b>Mese di Marzo</b>	<b>N° buono ordine</b>		
				Minute spese d'ufficio			
4	<b>Aprile</b>	<b>Mandato pagamento N°</b>	<b>Importo</b>	<b>Mese di Aprile</b>	<b>N° buono ordine</b>		
				Minute spese d'ufficio			
				Manutenzioni			
5	<b>Maggio</b>		<b>Importo</b>	<b>Mese di Maggio</b>	<b>N° buono ordine</b>		
				Minute spese d'ufficio			
				Manutenzioni			
6	<b>Giugno</b>		<b>Importo</b>	<b>Mese di Giugno</b>	<b>N° buono ordine</b>		
				Minute spese d'ufficio			
				Manutenzioni			
7	<b>Luglio</b>	<b>Mandato pagamento N°</b>	<b>Importo</b>	<b>Mese di Luglio</b>	<b>N° buono ordine</b>		
				Minute spese d'ufficio			
				Manutenzioni			
8	<b>Agosto</b>		<b>Importo</b>	<b>Mese di Agosto</b>	<b>N° buono ordine</b>		
				Minute spese d'ufficio			
				Manutenzioni			
9	<b>Settembre</b>		<b>Importo</b>	<b>Mese di Settembre</b>	<b>N° buono ordine</b>		
				Minute spese d'ufficio			
10	<b>Ottobre</b>	<b>Mandato pagamento N°</b>	<b>Importo</b>	<b>Mese di Ottobre</b>	<b>N° buono ordine</b>		
				Minute spese d'ufficio			

11	<b>Novembre</b>		<b>Importo</b>	<b>Mese di Novembre</b>	<b>N° buono ordine</b>	
				Minute spese d'ufficio		
				Manutenzione		
12	<b>Dicembre</b>	<b>Mandato pagamento N°</b>	<b>Importo</b>	<b>Mese di Dicembre</b>	<b>N° buono ordine</b>	
	Anticipazione di cassa resti per uffici demografici	n. 1069/2022	€ 1.740,00			
	Saldo cassa al 14 dicembre		€ 412,93	Minute spese		€ 5,00
					importo totale spese dell'anno €	€ 5,00
	Rimborsi delle spese effettuate nel trimestre precedente -Regolarizzaz.	623/2023	€ 5,00	<b>Restituzione anticipazione</b>	con reversali n.ri 88956/2022 e 833/2023	€ 2.152,93
		<b>TOTALE anticipazione iniziale + integrazioni di cassa +rimborsi</b>	<b>€ 2.157,93</b>		<b>TOTALE restituzione anticipazione + spese effettuate nell'anno</b>	<b>€ 2.157,93</b>

23/01/2023

Il presente conto contiene n° 6 registrazioni in n° 1 pagina

**p. Il Responsabile del  
Servizio Finanziario**

(Enrica Spotti)

**L'Economo**

(Dott.ssa Gallo Luisa)

documento firmato digitalmente





8	Integrazione anticipazione di cassa	n. 20957/2022	€ 300,00	Minute spese ufficio Area Tecnica		€ 156,00	
	<b>Settembre</b>		<b>Importo</b>	<b>Mese di Settembre</b>	<b>N° buono ordine</b>	<b>Importo</b>	
9							
	<b>Ottobre</b>	<b>Mandato pagamento N°</b>	<b>Importo</b>	<b>Mese di Ottobre</b>	<b>N° buono ordine</b>	<b>Importo</b>	
10							
	<b>Novembre</b>		<b>Importo</b>	<b>Mese di Novembre</b>	<b>N° buono ordine</b>	<b>Importo</b>	
11	Rimborsi delle spese effettuate nel trimestre luglio-settembre Regolarizzazione	n. 29899/2022	€ 367,29				
	<b>Dicembre</b>	<b>Mandato pagamento N°</b>	<b>Importo</b>	<b>Mese di Dicembre</b>	<b>N° buono ordine</b>	<b>Importo</b>	
12							
					importo totale spese dell'anno €	€ 754,22	
				Restituzione anticipazione	con reversale n. 24582 - 46027 - 75831 e 89477/2022	€ 900,00	
		<b>TOTALE anticipazione iniziale + integrazioni di cassa +rimborsi</b>	<b>€ 1.654,22</b>		<b>TOTALE restituzione anticipazione + spese effettuate nell'anno</b>	<b>€ 1.654,22</b>	

Data 23/01/2023

Il presente conto contiene n°18 registrazioni in n° 1 pagina

**p. Il Responsabile del  
Servizio Finanziario**

(Enrica Spotti)

**L'Economo**

(Dott. Marco Pasini)

documento firmato digitalmente

COMUNE DI GENOVA

MUNICIPIO LEVANTE

CONTO DELLA GESTIONE DELL'ECONOMO - RENDICONTAZIONE ANTICIPAZIONE SPESE ECONOMICHE

ESERCIZIO 2022

	Anticipazioni e rimborsi periodici		Versamento in Tesoreria	Buoni ordine		Estremi deliberazioni di approvazione del conto
	Periodo e oggetto della riscossione	Mandato pagamento N°	Periodo e tipologia del pagamento	N° buono ordine	Importo	
			<b>Importo</b>	<b>Mese di Gennaio</b>	<b>N° buono ordine</b>	<b>Importo</b>
1	Anticipazione iniziale di cassa (€ 300,00) e Ant. Fondo cassa resti per ufficio demografici (€ 400,00)	n. 118/2022	€ 700,00	Minute spese d'ufficio		€92,64
				Minute spese per manutenzione		€55,00
			<b>Importo</b>	<b>Mese di Febbraio</b>	<b>N° buono ordine</b>	<b>Importo</b>
2	Integrazione anticipo di cassa	n. 5194/2022	€ 300,00	Minute spese d'ufficio		€3,00
				Minute spese per manutenzione		€38,71
			<b>Importo</b>	<b>Mese di Marzo</b>	<b>N° buono ordine</b>	<b>Importo</b>
3				Minute spese d'ufficio		€40,44
				Minute spese per manutenzione		€15,10
			<b>Importo</b>	<b>Mese di Aprile</b>	<b>N° buono ordine</b>	<b>Importo</b>
4	Rimborsi delle spese effettuate nel trimestre precedente - Regolarizzaz.	n. 10612/2022	€ 244,89	Minute spese d'ufficio		€119,77
				Minute spese per manutenzione		€92,00
			<b>Importo</b>	<b>Mese di Maggio</b>	<b>N° buono ordine</b>	<b>Importo</b>
5	Integrazione anticipo di cassa	n. 12110/2022	€ 300,00	Minute spese d'ufficio		€139,50
				Minute spese per manutenzione		€132,60
			<b>Importo</b>	<b>Mese di Giugno</b>	<b>N° buono ordine</b>	<b>Importo</b>
6	Integrazione anticipo di cassa	n. 14797/2022	€ 300,00	Minute spese d'ufficio		€0,00
				Minute spese per manutenzione		€79,80
			<b>Importo</b>	<b>Mese di Luglio</b>	<b>N° buono ordine</b>	<b>Importo</b>
7	Rimborsi delle spese effettuate nel trimestre precedente - Regolarizzaz.	n. 18783/2022	€ 563,67	Minute spese d'ufficio		€72,00
	Integrazione anticipo di cassa	2022/19109	€ 300,00	Minute spese per manutenzione		€195,10
			<b>Importo</b>	<b>Mese di Agosto</b>	<b>N° buono ordine</b>	<b>Importo</b>
8				Minute spese d'ufficio		€3,00
				Minute spese per manutenzione		€117,25
			<b>Importo</b>	<b>Mese di Settembre</b>	<b>N° buono ordine</b>	<b>Importo</b>
9				Minute spese d'ufficio		€5,80
				Minute spese per manutenzione		€7,20
			<b>Importo</b>	<b>Mese di Ottobre</b>	<b>N° buono ordine</b>	<b>Importo</b>
10	Rimborsi delle spese effettuate nel trimestre precedente - Regolarizzaz.	n. 28927/2022	€ 400,35	Minute spese d'ufficio		€0,00
				Minute spese per manutenzione		€0,00
			<b>Importo</b>	<b>Mese di Novembre</b>	<b>N° buono ordine</b>	<b>Importo</b>
11				Minute spese d'ufficio		€0,00
				Minute spese per manutenzione		€0,00

	Dicembre	Mandato pagamento N°	Importo	Mese di Dicembre	N° buono ordine	Importo
12				Minute spese d'ufficio		€0,00
				Minute spese per manutenzione		€0,00
				importo totale spese dell'anno €		€ 1.208,91
	Rimborsi delle spese effettuate nel trimestre precedente -Regolarizzaz.	0,00	€ 0,00	Restituzione anticipazione	con reversali n.ri: 24581/2022 - 46006/2022 - 73909/2022 - 88583/2022	€ 1.900,00
	TOTALE anticipazione iniziale + integrazioni di cassa +rimborsi		€ 3.108,91		TOTALE restituzione anticipazione + spese effettuate nell'anno	€ 3.108,91

Data 20/01/2023

Il presente conto contiene n° 27 registrazioni in n° 1 pagina

**p. Il Responsabile del Servizio Finanziario**

(Enrica Spotti)

**L'Economo  
Direttore del Municipio Levante**

(Dott.ssa Luisa Gallo)

documento firmato digitalmente

Direzione Servizi Finanziari – Settore Bilanci  
Proposta di Deliberazione n. 80 del 20/03/2023

**ALLEGATO G**

**Delibera relativa alla verifica degli equilibri complessivi di bilancio**



COMUNE DI GENOVA

DELIBERAZIONE APPROVATA DAL CONSIGLIO COMUNALE NELLA SEDUTA PUBBLICA DI PRIMA CONVOCAZIONE DEL 26/07/2022

**DCC-2022-52 VERIFICA DEGLI EQUILIBRI - XI VARIAZIONE AI DOCUMENTI PREVISIONALI E PROGRAMMATICI 2022/2024 – PROCEDURA EX ART. 43, COMMI 2 E 8, D.L. 17 MAGGIO 2022, N. 50, CONVERTITO IN L. 15 LUGLIO 2022, N. 91**

Presiede: Il Presidente Cassibba Carmelo  
Assiste: Il Segretario Generale Criscuolo Pasquale

Al momento della deliberazione risultano presenti (P) ed assenti (A) i Signori:

1	Bucci Marco	Sindaco	P
2	Aime' Paolo	Consigliere	P
3	Alfonso Donatella Anita	Consigliere	P
4	Amore Stefano Pietro	Consigliere	P
5	Ariotti Fabio	Consigliere	P
6	Barbieri Federico	Consigliere	P
7	Bertorello Federico	Consigliere	A
8	Bevilacqua Alessio	Consigliere	P
9	Bruccoleri Mariajose'	Consigliere	P
10	Bruzzone Filippo	Consigliere	P
11	Bruzzone Rita	Consigliere	P
12	Cassibba Carmelo	Consigliere	P
13	Cavalleri Federica	Consigliere	P
14	Costa Stefano	Consigliere	P
15	Crucioli Mattia	Consigliere	A
16	D'Angelo Simone	Consigliere	P
17	De Benedictis Francesco	Consigliere	P
18	Dello Strologo Ariel	Consigliere	P
19	Falcone Vincenzo	Consigliere	P
20	Falteri Davide	Consigliere	P
21	Gaggero Laura	Consigliere	P
22	Gandolfo Nicholas	Consigliere	P
23	Ghio Francesca	Consigliere	P
24	Gozzi Paolo	Consigliere	P
25	Grosso Barbara	Consigliere	P
26	Kaabour Si Mohamed	Consigliere	P
27	Lazzari Tiziana	Consigliere	P

28	Lodi Cristina	Consigliere	P
29	Manara Elena	Consigliere	P
30	Notarnicola Tiziana	Consigliere	P
31	Pandolfo Alberto	Consigliere	P
32	Pasi Lorenzo	Consigliere	P
33	Patrone Davide	Consigliere	P
34	Pellerano Lorenzo	Consigliere	A
35	Pilloni Valter	Consigliere	P
36	Pirondini Luca	Consigliere	P
37	Russo Monica	Consigliere	P
38	Vacalebri Valeriano	Consigliere	P
39	Veroli Angiolo	Consigliere	P
40	Villa Claudio	Consigliere	P
41	Viscogliosi Arianna	Consigliere	P

E pertanto sono complessivamente presenti n. 38 componenti del Consiglio.

Sono presenti alla seduta, oltre il Sindaco, gli Assessori:

1	Avvenente Mauro
2	Bianchi Alessandra
3	Bordilli Paola
4	Brusoni Marta
5	Corso Francesca
6	Gambino Sergio
7	Mascia Mario
8	Piciocchi Pietro
9	Rosso Lorenza



COMUNE DI GENOVA

180 1 0 - DIREZIONE SERVIZI FINANZIARI - SETTORE BILANCI

**Proposta di Deliberazione N. 2022-DL-264 del 20/07/2022**

VERIFICA DEGLI EQUILIBRI - XI VARIAZIONE AI DOCUMENTI PREVISIONALI E PROGRAMMATICI 2022/2024 – PROCEDURA EX ART. 43, COMMI 2 E 8, D.L. 17 MAGGIO 2022, N. 50, CONVERTITO IN L. 15 LUGLIO 2022, N. 91

Il Presidente pone in discussione la proposta n. 34 in data 21 luglio 2022;

Su proposta del Vicesindaco, Assessore dal Bilancio, Lavori pubblici, Opere strategiche infrastrutturali e Rapporti con i Municipi Avv. Pietro Piciocchi;

Visto il Testo Unico delle leggi sull'ordinamento degli Enti Locali, approvato con D.lgs. n. 267/2000, che disciplina anche l'ordinamento finanziario e contabile degli enti locali, così come modificato dal D.lgs. n. 126/2014, che ha novellato il D.lgs. n. 118/2011, modificando ed integrando la seconda parte del TUEL con la disciplina sulla armonizzazione contabile, vigente dal primo gennaio 2015 per tutti gli enti locali;

Visto in particolare l'art. 193, comma 2, che prevede che, “con periodicità stabilita dal regolamento di contabilità dell'ente locale, e comunque almeno una volta entro il 31 luglio di ciascun anno, l'organo consiliare provvede con delibera a dare atto del permanere degli equilibri generali di bilancio o, in caso di accertamento negativo, ad adottare, contestualmente:

- a) le misure necessarie a ripristinare il pareggio qualora i dati della gestione finanziaria facciano prevedere un disavanzo, di gestione o di amministrazione, per squilibrio della gestione di competenza, di cassa ovvero della gestione dei residui;
- b) i provvedimenti per il ripiano degli eventuali debiti di cui all'art. 194;
- c) le iniziative necessarie ad adeguare il fondo crediti di dubbia esigibilità accantonato nel risultato di amministrazione in caso di gravi squilibri riguardanti la gestione dei residui.”;

Visto l'art. 175, comma 8, che prevede “Mediante la variazione di assestamento generale, deliberata dall'organo consiliare dell'ente entro il 31 luglio di ciascun anno, si attua la verifica generale di tutte le voci di entrata e di uscita, compreso il fondo di riserva ed il fondo di cassa, al fine di assicurare il mantenimento del pareggio di bilancio”;

Visti gli attuali equilibri di bilancio che risentono in particolare della progressiva riduzione dei trasferimenti erariali, delle maggiori spese che il Comune deve sostenere in relazione all'emergenza Ucraina, alle maggiori spese per utenze, oltre che ai costi connessi al servizio prestiti;

Rilevato che l'art. 43, comma 2 del D.L. 17 maggio 2002, n. 50 stabilisce: "Al fine di favorire il riequilibrio finanziario, i Sindaci dei comuni capoluogo di provincia che hanno registrato un disavanzo di amministrazione pro-capite superiore a 500 euro, sulla base del disavanzo risultante dal rendiconto 2020 definitivamente approvato e trasmesso alla BDAP al 30 aprile 2022, ridotto dei contributi indicati all'articolo 1, comma 568, della legge 30 dicembre 2021, n. 234, eventualmente ricevuti a titolo di ripiano del disavanzo, entro sessanta giorni dalla data di entrata in vigore del presente decreto, possono sottoscrivere un accordo per il ripiano del disavanzo con il Presidente del Consiglio dei ministri o un suo delegato, su proposta del Ministro dell'economia e delle finanze, in cui il comune si impegna, per il periodo nel quale e' previsto il ripiano del disavanzo, a porre in essere parte o tutte le misure di cui all'articolo 1, comma 572, della legge n. 234 del 2021";

Preso inoltre atto che il comma 8 del citato art. 43 prevede: "La procedura di cui ai commi 2, 3 e 6 può essere attivata anche da parte dei comuni sede di città metropolitana, diversi da quelli di cui al comma 567 dell'articolo 1 della legge n. 234 del 2021, e dai comuni capoluoghi di provincia diversi da quelli di cui al comma 2 del presente articolo, con un debito pro capite superiore ad euro 1.000 sulla base del rendiconto dell'anno 2020 definitivamente approvato e trasmesso alla BDAP al 30 aprile 2022, che intendano avviare un percorso di riequilibrio strutturale.";

Visto che tra le misure di cui al sopracitato comma 572 è prevista la seguente misura "istituzione, con apposite delibere del Consiglio Comunale, di un incremento dell'addizionale comunale all'IRPEF, in deroga al limite previsto dall'articolo 1, comma 3, del decreto legislativo 28 settembre 1998, n. 360, e di un'addizionale comunale sui diritti di imbarco portuale e aereoportuale per passeggero";

Visto la nota del Ministero Dell'Interno n 0018356 del 18/07/2022, nella quale è palesata l'opportunità di aderire a tali misure di riequilibrio strutturale;

Vista la deliberazione del Consiglio Comunale n. 8 del 07.02.2012 con cui è stato, da ultimo, modificato il regolamento, determinata l'aliquota unica nella misura di 0,8 punti percentuali e confermata la soglia di esenzione a 10.000,00 euro;

Rilevato che il Comune di Genova intende avviare un percorso di riequilibrio strutturale e si trova nelle condizioni previste dall'art. 43, comma 8 del D.L. 50/2022;

Considerato che, con riferimento al comunicato pubblicato dal Dipartimento delle Finanze del MEF a seguito della definizione dei nuovi scaglioni di reddito previsti per l'IRPEF dal comma 2 dell'art. 1 della legge 30 dicembre 2021, n. 234 (Legge di Bilancio 2022) e della necessità di applicare aumenti progressivi per scaglioni di reddito, si rende necessario individuare le diverse aliquote per scaglioni in luogo della previgente aliquota unica;

Dato atto che, sulla base dei dati forniti dal MEF e delle simulazioni effettuate, il rispetto dei vincoli e degli indirizzi sopra esposti viene garantito attraverso l'applicazione delle aliquote per scaglioni di reddito;

Ritenuto opportuno aumentare la soglia di esenzione per i redditi fino ad euro 14.000,00;



Preso conseguentemente atto della necessità di provvedere alla modifica dell'art. 3, comma 2 del Regolamento sopra citato per la parte riguardate la quantificazione dell'aliquota di compartecipazione all'addizionale comunale all'IRPEF a partire dall'esercizio 2022;

Viste le seguenti deliberazioni:

- Consiglio Comunale n. 108 del 22/12/2021, con cui sono stati approvati i documenti previsionali programmatici 2022/2024;
- Giunta Comunale n. 16 del 10/02/2022, di approvazione del piano esecutivo di gestione 2022/2024;
- Consiglio Comunale n. 35 del 28/04/2022, con cui è stato approvato il rendiconto di gestione 2021;

Visto il Regolamento di contabilità del Comune di Genova;

Viste le verifiche sull'andamento della gestione effettuate dai singoli responsabili dei servizi comunali, sia in riferimento al bilancio dell'ente che agli andamenti delle società partecipate e degli organismi gestionali, effettuate ai sensi dell'art 26 del vigente Regolamento di contabilità;

Considerato che sono stati evidenziati debiti fuori bilancio, segnalati dalle Direzioni, per cui si dispone, ove necessario, allo stanziamento cautelare delle risorse, ferma restando la necessità di provvedere in successivo momento alla procedura di riconoscimento;

Considerato che:

- il principio della competenza finanziaria stabilisce che è possibile utilizzare l'avanzo di amministrazione soltanto dopo aver verificato l'adeguatezza del fondo crediti di dubbia esigibilità e che tale verifica deve essere effettuata in sede di assestamento del bilancio e di controllo della salvaguardia degli equilibri;
- il fondo crediti di dubbia esigibilità è considerato congruo sia in riferimento alla quota stanziata nel bilancio di previsione 2022, che viene variato in corso d'anno sulla base delle modifiche delle previsioni, sia in riferimento al fondo crediti a consuntivo in quanto non sono state evidenziate problematiche sull'andamento dei residui attivi da parte delle direzioni;
- l'iscrizione di avanzo libero risulta possibile, in quanto l'Ente non si trova in una delle condizioni previste dall'art. 187 comma 3-bis del D.lgs. 118/2011;

Vista la necessità di applicare avanzo determinato con il Rendiconto 2021, come di seguito riportato e come meglio dettagliato nello specifico allegato:

- quota vincolata alla parte corrente per euro 3.485.214,15 e al conto capitale per euro 2.773.648,01;
- quota accantonata alla parte corrente per euro 610.000,00 e al conto capitale per euro 194.500,00;
- quota disponibile alla parte corrente per euro 4.835.789,70;

- quota di avanzo svincolato pari ad euro 2.239.474,40 applicato alla parte corrente , relativo all'accantonamento per riserve dei lavori dello scoltatore Bisagno che era stato effettuato per euro 7.000.000 e per il quale la somma transata ed impegnata è pari ad euro 4.760.525,60, sulla base di quanto previsto al punto 9.2 del principio 4/2 sulla competenza finanziaria “Le quote accantonate del risultato di amministrazione sono utilizzabili solo a seguito del verificarsi dei rischi per i quali sono stati accantonati. Quando si accerta che la spesa potenziale non può più verificarsi, la corrispondente quota del risultato di amministrazione è liberata dal vincolo”;

Considerato inoltre di iscrivere le entrate disponibili, principalmente derivanti dall'aumento dell'addizionale Irpef, dalle maggiori entrate per il canone unico, oltre che dall'avanzo disponibile applicato, destinandole all'integrazione dei principali stanziamenti di seguito evidenziati:

- Personale: spese per vacanza contrattuale e rinnovi contrattuali;
- Avvocatura: spese giudiziarie e rappresentanza in giudizio;
- Protezione Civile: manutenzioni e contributi alle organizzazioni convenzionate;
- Tributi: proroga appalto affissioni, esenzioni, incarico per asseverazione e adeguamento software;
- Istruzione: integrazioni per servizio ristorazione e per il finanziamento del sistema integrato dell'educazione e dell'istruzione;
- Politiche Sociali: interventi di inclusione sociale, minori, disabili, anziani ed inserimento lavorativo fasce deboli;
- Stazione unica appaltante: acquisto DPI e per pulizia, carburante, trasporto umanitario Ucraina;
- Commercio: interventi nel mercato ittico, mercati rionali, servizi ausiliari;
- Ambiente: utenze, spese Ato, Tutela animali e sanità;
- Civici: attività cimiteriali;
- Servizi Finanziari: integrazione fondo di riserva;
- Patrimonio: spese condominiali e fitti passivi;
- Facility management: incarico censimento ponti;
- Cultura: manutenzioni, servizi ausiliari, trasferimento al Carlo Felice;
- Comunicazione e eventi: pubblicità istituzionale, regata, commemorazione vittime ponte Morandi;

Considerato necessario finanziare con entrate proprie il contributo per i lavori di riqualificazione del campo sportivo di Sant'Eusebio;

Considerato, inoltre, sulla base di quanto comunicato dalle Direzioni responsabili della gestione, di iscrivere nel bilancio 2022/2024:

- maggiori entrate/spese a destinazione vincolata;
- storni compensativi, nell'ottica di conseguire l'impiego ottimale delle risorse disponibili;

Accertato che, sulla base di quanto esposto ai punti precedenti e sulla base della verifica degli equilibri di parte corrente e di conto capitale, la gestione di competenza, l'andamento della gestione dei residui e la situazione di cassa, evidenziano il permanere degli equilibri generali di bilancio;

Dato atto dello stato di attuazione finanziario dei programmi;

Ritenuto di modificare il piano biennale degli acquisti di forniture e servizi previsto dall'art. 21 del D.lgs. 50/2017, inserito nel Documento Unico di Programmazione 2022-2024;

Visto il parere espresso dal Collegio dei Revisori dei Conti, ai sensi dell'art. 239, comma 1, lettera b) del D.Lgs. n. 267/2000;

Visti gli allegati pareri in ordine alla regolarità tecnico e contabile del presente provvedimento, espressi dal responsabile del Servizio competente e l'attestazione di copertura finanziaria espressa dal responsabile del Servizio Finanziario;

Acquisito il visto di conformità del Segretario Generale ai sensi dell'art. 97 comma 2 del D.lgs. n. 267/2000 e ss.mm.ii.;

La Giunta  
P R O P O N E  
al Consiglio Comunale

1. di prendere atto delle attività svolte dagli uffici per la ricognizione degli equilibri di bilancio e la verifica di eventuali debiti fuori bilancio, oltre che le richieste di variazione di bilancio pervenute;
2. di avviare un percorso di riequilibrio strutturale, come previsto per gli enti locali con alto livello di debito pro-capite, ai sensi dell'art. 43, comma 8, del decreto legge 50/2022, che in particolare, per l'anno 2022, si sostanzia in una manovra sull'addizionale IRPEF ai sensi dell'art.1, comma 572, della legge 234, 2021;
3. di approvare, per le motivazioni indicate in premessa e qui integralmente richiamate, ai sensi dall'art. 43, comma 8 del D.L. 50/2022, le modifiche al Regolamento per la variazione dell'aliquota di compartecipazione dell'addizionale all'Imposta sul Reddito delle Persone Fisiche, nel nuovo testo che si allega al presente atto per farne parte integrante e sostanziale, allegati "A" e "A1 – Testo integrato", aumentando la soglia di esenzione per i redditi fino a euro 14.000,00;
4. di dare atto che il nuovo Regolamento entrerà in vigore, per le modifiche apportate, dal 1° gennaio 2022, ai sensi dell'articolo 53 della Legge 23 dicembre 2000 n. 388;
5. di dare atto che l'efficacia delle modifiche di cui al punto precedente resta condizionata alla sottoscrizione dell'accordo di cui all'art 43 comma 2 del D.L.50/2022 da parte del Presidente del Consiglio dei Ministri entro i termini di legge;
6. di applicare avanzo determinato con il Rendiconto 2021:
  - quota vincolata alla parte corrente per euro 3.485.214,15 e al conto capitale per euro 2.773.648,01;

- quota disponibile alla parte corrente per euro 4.835.789,70;
- quota accantonata alla parte corrente per euro 2.849.474,40 di cui una quota svincolata come meglio esplicitato nelle premesse e al conto capitale per euro 194.500,00;

7. di prendere atto:

- della verifica semestrale della gestione di competenza, dei residui e della gestione di cassa, come riportato dall'allegato "B", parte integrante del presente provvedimento;
- della situazione di equilibrio, a seguito della manovra di cui ai punti precedenti e dell'assestamento generale di bilancio, come da allegato "C";
- dello stato di attuazione dei programmi finanziari, come risulta dall'allegato "D", parte integrante del presente provvedimento;

8. di approvare, sulla base di quanto descritto in premessa, le variazioni risultanti dall'allegato "E", che costituisce parte integrante del presente provvedimento, e di apportare al bilancio di previsione 2022/2024 le conseguenti modifiche;

9. di prendere atto dell'allegato "F", parte integrante del presente provvedimento, che rappresenta sinteticamente le principali integrazioni di parte corrente e la relativa copertura finanziaria, inserite nella presente nota di variazione;

10. di prendere atto dell'allegato "G", parte integrante del presente provvedimento, che rappresenta le variazioni al piano degli investimenti 2022/2024 intervenute a seguito della presente nota di variazione;

11. di prendere atto dell'allegato "H", parte integrante della presente deliberazione, con il quale si rappresenta la destinazione dell'avanzo applicato con la presente variazione;

12. di prendere atto dell'allegato "I" parte integrante della seguente deliberazione, riportante l'avanzo sino ad oggi applicato al bilancio di previsione;

13. di prendere atto dell'allegato "L", parte integrante della presente deliberazione riportante modifiche nell'ambito degli investimenti finanziati con mutuo;

14. di approvare l'allegato "M", parte integrante della presente deliberazione riportante le modifiche al piano biennale degli acquisti di forniture e servizi, considerando conseguentemente modificato il Documento Unico di Programmazione 2022-2024;

15. di dare atto che il Regolamento sarà trasmesso al Ministero delle Finanze ai sensi del combinato disposto dell'articolo 52, comma 2, del D. Lgs. 15 dicembre 1997, n. 446 e dell'articolo 13, comma 15, del Decreto Legge 6 dicembre 2011, n. 201 convertito con modificazioni nella Legge 22 dicembre 2011, n. 214;

16. di prendere atto che il limite massimo della spesa annua per conferimento di incarichi di collaborazione (prestazioni professionali e specialistiche, consulenze e lavoro flessibile) è rideterminato in euro 2.012.630,53 per l'anno 2022 e rimane invariato per euro 580.256,02

per l'anno 2023 ed euro 485.500,96 per l'anno 2024, come previsto dall'art. 3, comma 56, della legge n. 244 del 2007, come sostituito dall'art. 46, comma 3, del D.L. n. 112 del 2008;

17. di dare atto che il presente provvedimento è stato redatto nel rispetto della normativa sulla tutela dei dati personali;

18. di dichiarare immediatamente eseguibile il presente provvedimento ai sensi dell'art. 134 – comma 4 – del T.U. Decreto Legislativo 18 agosto 2000, n. 267.

Il Presidente ricorda che la pratica è già stata oggetto di trattazione in sede di Commissione.

(omessa la discussione)

Non essendo fatte altre osservazioni, il Presidente pone in votazione la proposta della Giunta.

La votazione, effettuata mediante l'utilizzo del sistema elettronico di rilevazione dei voti e con l'assistenza dei consiglieri Ghio, Cavalleri, Manara, dà il seguente risultato:

Presenti	n.	38	Consiglieri
Votanti	n.	38	“ “
Voti favorevoli	n.	23	(Sindaco Bucci, Aimè, Ariotti, Barbieri, Bevilacqua, Cassibba, Cavalleri, Costa, De Benedictis, Falcone, Falteri, Gaggero, Gandolfo, Gozzi, Grosso, Lazzari, Manara, Notarnicola, Pasi, Pilloni, Vacalebre, Veroli, Viscogliosi)
Voti contrari	n.	15	(Alfonso, Amore, Bruccoleri, Bruzzone Filippo, Bruzzone Rita, D'Angelo, Dello Strologo, Ghio, Kaabour, Lodi, Pandolfo, Patrone, Pirondini, Russo, Villa)
Astenuti	n.	--	
Presenti non votanti	n.	--	

Visto l'esito della votazione, il Presidente dichiara approvata dal Consiglio la proposta della Giunta.

Il Presidente propone di dichiarare il presente provvedimento immediatamente eseguibile.

Al momento della votazione sono presenti, oltre al Sindaco Bucci, i consiglieri: Aimè, Alfonso, Amore, Ariotti, Barbieri, Bevilacqua, Bruccoleri, Bruzzone Filippo, Bruzzone Rita, Cassibba, Cavalleri, Costa, D'Angelo, De Benedictis, Dello Strologo, Falcone, Falteri, Gaggero, Gandolfo, Ghio, Gozzi, Grosso, Kaabour, Lodi, Lazzari, Manara, Notarnicola, Pandolfo, Pasi, Patrone, Pilloni, Pirondini, Russo, Vacalebre, Veroli, Villa, Viscogliosi, in numero di 38.

La dichiarazione di immediata eseguibilità della deliberazione in questione, mediante regolare votazione, effettuata con l'utilizzo del sistema elettronico di rilevazione dei voti e con l'assistenza dei consiglieri Ghio, Cavalleri, Manara, viene approvata con 23 voti favorevoli (Sindaco Bucci, Aimè, Ariotti, Barbieri, Bevilacqua, Cassibba, Cavalleri, Costa, De Benedictis, Falcone, Falteri, Gaggero, Gandolfo, Gozzi, Grosso, Lazzari, Manara, Notarnicola, Pasi, Pilloni, Vacalebre, Veroli, Viscogliosi) e 15 voti contrari (Alfonso, Amore, Bruccoleri, Bruzzone, Filippo, Bruzzone Rita, D'Angelo, Dello Strologo, Ghio, Kaabour, Lodi, Pandolfo, Patrone, Pirondini, Russo, Villa).

Il Presidente  
Carmelo Cassibba

Il Segretario Generale  
Avv. Pasquale Criscuolo



COMUNE DI GENOVA

**CODICE UFFICIO: 180 1 0**

**Proposta di Deliberazione N. 2022-DL-264 DEL 20/07/2022**

**OGGETTO: VERIFICA DEGLI EQUILIBRI - XI VARIAZIONE AI DOCUMENTI PREVISIONALI E PROGRAMMATICI 2022/2024 – PROCEDURA EX ART. 43, COMMI 2 E 8, D.L. 17 MAGGIO 2022, N. 50, CONVERTITO IN L. 15 LUGLIO 2022, N. 91**

**ELENCO ALLEGATI PARTE INTEGRANTE**

- 1) ALLEGATO A
- 2) ALLEGATO A1
- 3) ALLEGATO B
- 4) ALLEGATO C
- 5) ALLEGATO D
- 6) ALLEGATO E
- 7) ALLEGATO F
- 8) ALLEGATO G
- 9) ALLEGATO H
- 10) ALLEGATO I
- 11) ALLEGATO L
- 12) ALLEGATO M

21/07/2022

Il Dirigente  
[dott.ssa Stefania Villa]

**Allegato “A”**

**Modifiche al**

**REGOLAMENTO PER LA VARIAZIONE  
DELL'ALiquOTA DI COMPARTECIPAZIONE  
DELL'ADDIZIONALE ALL'IMPOSTA SUL REDDITO  
DELLE PERSONE FISICHE**



**Indice articoli modificati**

Articolo 3 - Determinazione dell'aliquota

Articolo 4 - Esenzione

Testo vigente	Testo modificato
Articolo 3 - Determinazione dell'aliquota	Articolo 3 - Determinazione dell'aliquota
<ol style="list-style-type: none"><li>1. L'aliquota di compartecipazione dell'addizionale comunale all'Irpef non può eccedere la misura massima stabilita per Legge.</li><li>2. L'aliquota di compartecipazione della addizionale dell'addizionale comunale all'Irpef per l'anno 2012 è stabilita nella misura di 0,8 punti percentuali.</li><li>3. In assenza di provvedimento è confermata l'aliquota stabilita nel precedente esercizio, così come stabilito dall'art. 1, comma 169, Legge 296 del 27.12.2006.</li></ol>	<ol style="list-style-type: none"><li>1. L'aliquota di compartecipazione dell'addizionale comunale all'Irpef non può eccedere la misura massima stabilita per Legge.</li><li>2. L'aliquota di compartecipazione della addizionale dell'addizionale comunale all'Irpef per l'anno 2012 è stabilita nella misura di 0,8 punti percentuali.</li><li>3. In assenza di provvedimento è confermata l'aliquota stabilita nel precedente esercizio, così come stabilito dall'art. 1, comma 169, Legge 296 del 27.12.2006.</li><li>4. In deroga al limite previsto dall'art 1, comma 3, del decreto legislativo 28 settembre 1998, n. 360, così come previsto dall'art. 43 del D.L. n. 50/2022, l'aliquota di compartecipazione dell'addizionale comunale all'Irpef per l'anno 2022 è stabilita nelle seguenti misure percentuali:<ul style="list-style-type: none"><li>• <b>1% per lo scaglione 14.000 – 15.000 euro</b></li><li>• <b>1% per lo scaglione 15.001 – 28.000 euro</b></li><li>• <b>1,1% per lo scaglione 28.001 – 50.000 euro</b></li><li>• <b>1,2% per lo scaglione oltre i 50.000 euro</b></li></ul></li></ol>

Articolo 4 Esenzione	Articolo 4 Esenzione
<ol style="list-style-type: none"> <li>1. L'Addizionale di cui al precedente articolo 1 non è dovuta se il reddito imponibile complessivo determinato ai fini dell'imposta sul reddito delle persone fisiche non supera l'importo di Euro 10.000,00</li> <li>2. Se il reddito imponibile supera la soglia di esenzione di Euro 10.000,00 l'addizionale è dovuta ed è determinata applicando l'aliquota al reddito imponibile complessivo.</li> </ol>	<ol style="list-style-type: none"> <li>1. L'Addizionale di cui al precedente articolo 1 non è dovuta se il reddito imponibile complessivo determinato ai fini dell'imposta sul reddito delle persone fisiche non supera l'importo di Euro 14.000,00</li> <li>2. Se il reddito imponibile supera la soglia di esenzione di Euro 14.000,00 l'addizionale è dovuta ed è determinata applicando l'aliquota al reddito imponibile complessivo.</li> </ol>



**Allegato “A1- testo integrato”**

**REGOLAMENTO PER LA VARIAZIONE  
DELL'ALIQUOTA DI COMPARTICIPAZIONE  
DELL'ADDIZIONALE  
ALL'IMPOSTA SUL REDDITO DELLE PERSONE  
FISICHE**

Adottato con deliberazione del Consiglio comunale n. 8 del 7 febbraio 2012

Modificato con deliberazione del Consiglio comunale n. 52 del 26 luglio 2022

# **REGOLAMENTO PER LA VARIAZIONE DELL'ALIQUTA DI COMPARTECIPAZIONE DELL'ADDIZIONALE ALL'IMPOSTA SUL REDDITO DELLE PERSONE FISICHE**

## **Articolo 1 Oggetto**

1. Il presente regolamento, adottato nell'ambito della potestà prevista dall'articolo 52 del D.Lgs. 15 dicembre 1997, n. 446 e successive modificazioni, disciplina le variazioni dell'aliquota di compartecipazione dell'addizionale sul reddito delle persone fisiche e la soglia di esenzione di cui all'articolo 1 del D.Lgs. 28 settembre 1998, n. 360, e successive modificazioni.

## **Articolo 2 Termini**

1. L'aliquota di compartecipazione dell'addizionale all'imposta sul reddito delle persone fisiche e/o l'esenzione è stabilita, entro i termini per l'approvazione del bilancio di previsione, se non diversamente disposto.

## **Articolo 3 Determinazione dell'aliquota**

1. L'aliquota di compartecipazione dell'addizionale comunale all'Irpef non può eccedere la misura massima stabilita per Legge.
2. L'aliquota di compartecipazione della addizionale dell'addizionale comunale all'Irpef per l'anno 2012 è stabilita nella misura di 0,8 punti percentuali.
3. In assenza di provvedimento è confermata l'aliquota stabilita nel precedente esercizio, così come stabilito dall'art. 1, comma 169, Legge 296 del 27.12.2006.
4. **In deroga al limite previsto dall'art 1, comma 3, del decreto legislativo 28 settembre 1998, n. 360, così come previsto dall'art. 43 del D.L. n. 50/2022, l'aliquota di compartecipazione dell'addizionale comunale all'Irpef per gli anni 2022 è stabilita nelle seguenti misure percentuali:**
  - **1% per lo scaglione 14.000 – 15.000 Euro**
  - **1% per lo scaglione 15.001 – 28.000 Euro**
  - **1,1% per lo scaglione 28.001 – 50.000 Euro**
  - **1,2% per lo scaglione oltre i 50.000 Euro**

## **Articolo 4 Esenzione**

1. L'Addizionale di cui al precedente articolo 1 non è dovuta se il reddito imponibile complessivo determinato ai fini dell'imposta sul reddito delle persone fisiche non supera l'importo di Euro 14.000,00

2. Se il reddito imponibile supera la soglia di esenzione di Euro 14.000,00 l'addizionale è dovuta ed è determinata applicando l'aliquota al reddito imponibile complessivo.

## **Articolo 5**

### **Rinvio**

1. Per quanto non previsto dal presente regolamento, si applicano le disposizioni di legge e regolamentari vigenti.

**QUADRO GENERALE RIASSUNTIVO ANNO 2022 ( I SEMESTRE)**

<b>ENTRATE</b>	<b>Previsione iniziale</b>	<b>Assestato</b>	<b>Accertato</b>	<b>SPESE</b>	<b>Previsione iniziale</b>	<b>Assestato</b>	<b>Impegnato</b>
<b>Utilizzo avanzo presunto di amministrazione</b>	11.787.678,82	99.786.774,56	99.786.774,56	<b>Disavanzo di amministrazione</b>			
<b>Fondo pluriennale vincolato</b>	6.538.470,77	307.276.489,33	307.276.489,33				
<b>Titolo 1 – Entrate correnti di natura tributaria, contributiva e perequativa</b>	569.557.890,00	569.557.890,00	315.566.384,76	<b>Titolo 1 – Spese correnti</b>	762.656.606,36	836.373.886,94	424.998.458,59
				<i>– di cui fondo pluriennale vincolato</i>	<i>18.828.485,60</i>	<i>19.828.485,60</i>	
<b>Titolo 2 – Trasferimenti correnti</b>	74.202.672,17	86.207.938,41	40.687.341,56	<b>Fondo pluriennale vincolato di parte corrente</b>			4.111.971,90
<b>Titolo 3 – Entrate extratributarie</b>	188.978.830,33	197.206.043,10	77.922.472,13				
<b>Titolo 4 – Entrate in conto capitale</b>	190.960.796,06	459.410.150,02	348.928.971,22	<b>Titolo 2 – Spese in conto capitale</b>	231.179.196,85	850.211.214,46	676.038.709,46
				<i>– di cui fondo pluriennale vincolato</i>	<i>14.500,39</i>	<i>88.256,76</i>	
				<b>Fondo pluriennale vincolato in c/capitale</b>			73.756,37
<b>Titolo 5 – Entrate da riduzione di attività finanziarie</b>	80.000.000,00	80.823.148,54	4.755.003,32	<b>Titolo 3 – Spese per incremento di attività finanziarie</b>	80.000.000,00	81.128.400,00	4.755.003,32
				<i>- di cui fondo pluriennale vincolato</i>			0,00
				<b>Fondo pluriennale vincolato per incremento di attività finanziarie</b>			0,00
<b>Totale entrate finali</b>	<b>1.103.700.188,56</b>	<b>1.393.205.170,07</b>	<b>787.860.172,99</b>	<b>Totale spese finali</b>	<b>1.073.835.803,21</b>	<b>1.767.713.501,40</b>	<b>1.109.977.899,64</b>
<b>Titolo 6 – Accensione di prestiti</b>	29.125.593,55	46.494.036,08	40.268.738,68	<b>Titolo 4 – Rimborso di prestiti</b>	77.316.128,49	79.048.968,64	76.204.110,56
<b>Titolo 7 – Anticipazioni da istituto tesoriere/cassiere</b>	340.873.600,49	340.873.600,49	0,00	<b>Titolo 5 – Chiusura anticipazioni da istituto tesoriere/cassiere</b>	340.873.600,49	340.873.600,49	0,00
<b>Titolo 9 – Entrate per conto di terzi e partite di giro</b>	249.890.123,32	249.911.023,32	284.296.780,46	<b>Titolo 7 – Spese per conto terzi e partite di giro</b>	249.890.123,32	249.911.023,32	272.204.702,57
<b>Totale titoli</b>	<b>1.723.589.505,92</b>	<b>2.030.483.829,96</b>	<b>1.112.425.692,13</b>	<b>Totale titoli</b>	<b>1.741.915.655,51</b>	<b>2.437.547.093,85</b>	<b>1.458.386.712,77</b>
<b>TOTALE COMPLESSIVO ENTRATE</b>	<b>1.741.915.655,51</b>	<b>2.437.547.093,85</b>	<b>1.519.488.956,02</b>	<b>TOTALE COMPLESSIVO SPESE</b>	<b>1.741.915.655,51</b>	<b>2.437.547.093,85</b>	<b>1.458.386.712,77</b>

**VERIFICA EQUILIBRI DI BILANCIO ANNO 2022 - (I SEMESTRE)**

EQUILIBRIO ECONOMICO-FINANZIARIO		PREVISIONE INIZIALE 2022	ASSESTATO 2022	ACCERTATO/IMPEGNATO
A) Fondo pluriennale vincolato per spese correnti iscritto in entrata	(+)	5.245.326,13	29.485.498,55	29.485.498,55
AA) Recupero disavanzo di amministrazione esercizio precedente	(-)	0	0	0,00
B) Entrate Titoli 1.00 – 2.00 – 3.00	(+)	832.739.392,50	852.971.871,51	434.176.198,45
<i>di cui per estinzione anticipata di prestiti</i>		0	0	0,00
C) Entrate Titolo 4.02.06 – Contributi agli investimenti direttamente destinati al rimborso dei prestiti da amministrazioni pubbliche	(+)	0	0	0,00
D) Spese Titolo 1.00 - Spese correnti	(-)	762.656.606,36	836.373.886,94	429.110.430,49
<i>di cui:</i>				
<i>Fondo pluriennale vincolato di parte corrente (di spesa)</i>		18.828.485,60	19.828.485,60	4.111.971,90
<i>Fondo crediti di dubbia esigibilità</i>		74.321.369,33	74.321.369,33	
E) Spese Titolo 2.04 – Altri trasferimenti in conto capitale	(-)	0	0	0,00
F) Spese Titolo 4.00 - Quote di capitale amm.to dei mutui e prestiti obbligazionari	(-)	77.316.128,49	79.048.968,64	76.204.110,56
<i>di cui per estinzione anticipata di prestiti</i>		0	0	0
<i>di cui Fondo anticipazioni di liquidità</i>		0	0	0
<b>G) Somma finale (G=A-AA+B+C-D-E-F)</b>		<b>-1.988.016,22</b>	<b>-32.965.485,52</b>	<b>-41.652.844,05</b>
<b>ALTRE POSTE DIFFERENZIALI, PER ECCEZIONI PREVISTE DA NORME DI LEGGE E DAI PRINCIPI CONTABILI, CHE HANNO EFFETTO SULL'EQUILIBRIO EX ARTICOLO 162, COMMA 6, DEL TESTO UNICO DELLE LEGGI SULL'ORDINAMENTO DEGLI ENTI LOCALI</b>				
H) Utilizzo avanzo di amministrazione per spese correnti e per rimborso prestiti	(+)	3.325.191,89	38.860.120,83	38.860.120,83
<i>di cui per estinzione anticipata di prestiti</i>		0	0	0
I) Entrate di parte capitale destinate a spese correnti in base a specifiche disposizioni di legge o dei principi contabili	(+)	3.933.681,00	4.028.844,49	3.122.709,32
<i>di cui per estinzione anticipata di prestiti</i>		0	0	0
L) Entrate di parte corrente destinate a spese di investimento in base a specifiche disposizioni di legge o dei principi contabili	(-)	5.270.856,67	9.923.479,80	7.840.772,79
M) Entrate da accensione di prestiti destinate a estinzione anticipata dei prestiti	(+)	0	0	0
<b>EQUILIBRIO DI PARTE CORRENTE</b>		<b>O=G+H+I-L+M</b>	<b>0,00</b>	<b>-7.510.786,69</b>

**VERIFICA EQUILIBRI DI BILANCIO ANNO 2022 - (I SEMESTRE)**

EQUILIBRIO ECONOMICO-FINANZIARIO		PREVISIONE INIZIALE 2022	ASSESTATO 2022	ACCERTATO/IMPEGNATO
P) Utilizzo risultato di amministrazione presunto per spese di investimento	(+)	8.462.486,93	60.926.653,73	60926653,73
Q) Fondo pluriennale vincolato di entrata per spese in conto capitale	(+)	1.293.144,64	277.790.990,78	277.790.990,78
R) Entrate Titoli 4.00 – 5.00 – 6.00	(+)	300.086.389,61	586.727.334,64	393.952.713,22
C) Entrate Titolo 4.02.06 – Contributi agli investimenti direttamente destinati al rimborso dei prestiti da amministrazioni pubbliche	(-)	0	0	0
I) Entrate di parte capitale destinate a spese correnti in base a specifiche disposizioni di legge o dei principi contabili	(-)	3.933.681,00	4.028.844,49	3.122.709,32
S1) Entrate Titolo 5.02 per Riscossione crediti di breve termine	(-)	0	800.000,00	0
S2) Entrate Titolo 5.03 per Riscossione crediti di medio-lungo termine	(-)	0	0	0
T) Entrate Titolo 5.04 relative a Altre entrate per riduzioni di attività finanziaria	(-)	80.000.000,00	80.000.000,00	4.755.003,32
L) Entrate di parte corrente destinate a spese di investimento in base a specifiche disposizioni di legge o dei principi contabili	(+)	5.270.856,67	9.923.479,80	7.840.772,79
M) Entrate da accensione di prestiti destinate a estinzione anticipata dei prestiti	(-)	0	0	0
U) Spese Titolo 2.00 – Spese in conto capitale <i>di cui fondo pluriennale vincolato di spesa</i>	(-)	231.179.196,85 14.500,39	850.211.214,46 88.256,76	676.112.465,83 73.756,37
V) Spese Titolo 3.01 per Acquisizioni di attività finanziarie	(-)	0	328.400,00	0
E) Spese Titolo 2.04 – Altri trasferimenti in conto capitale	(+)	0	0	0
	(+)			
<b>EQUILIBRIO DI PARTE CAPITALE</b>		<b>0,00</b>	<b>0,00</b>	<b>56.520.952,05</b>
<b>Z = P+Q+R-C-I-S1-S2-T+L-M-U-V+E</b>				
EQUILIBRIO ECONOMICO FINANZIARIO		PREVISIONE INIZIALE 2022	ASSESTATO 2022	ACCERTATO/IMPEGNATO
S1) Entrate Titolo 5.02 per Riscossioni crediti di breve termine	(+)	0	800.000,00	0
S2) Entrate Titolo 5.03 per Riscossioni crediti di medio-lungo termine	(+)	0	0	0
T) Entrate Titolo 5.04 relative a altre entrate per riduzioni di attività finanziaria	(+)	80.000.000,00	80.000.000,00	4.755.003,32
X1) Spese Titolo 3.02 per Concessione crediti di breve termine	(-)	0	800.000,00	0
X2) Spese Titolo 3.03 per Concessione crediti di medio-lungo termine	(-)	0	0	0
Y) Spese Titolo 3.04 per Altre spese per incremento di attività finanziarie	(-)	80.000.000,00	80.000.000,00	4.755.003,32
<b>EQUILIBRIO FINALE</b>		<b>0,00</b>	<b>0,00</b>	<b>49.010.165,36</b>
<b>W = O+Z+S1+S2+T-X1-X2-Y</b>				



**GESTIONE DEI RESIDUI 2022 (I SEMESTRE)**

VOCI DI BILANCIO	CONSISTENZA INIZIALE RESIDUI	VARIAZIONI	RISCOSSIONI/PAGAMENTI	CONSISTENZA ATTUALE RESIDUI
<b>ENTRATE</b>				
Titolo 1 - Entrate correnti di natura tributaria, contributiva e perequativa	219.305.872,18	248,26	46.935.844,53	172.370.275,91
Titolo 2 - Entrate da Trasferimenti correnti	31.760.451,99	0,00	13.346.002,75	18.414.449,24
Titolo 3 - Entrate Extratributarie	273.625.036,31	286.174,03	22.958.319,48	250.952.890,86
Titolo 4 - Entrate in conto capitale	308.660.639,14	-2.340,00	14.899.437,06	293.758.862,08
Titolo 5 - Entrate da Riduzione di attività finanziarie	50.205.671,92	0,00	6.010.201,65	44.195.470,27
Titolo 6 - Accensione Prestiti	20.479.842,72	0,00	20.479.842,72	0,00
Titolo 7 - Anticipazioni da istituto tesoriere/cassiere		0,00	0,00	0,00
Titolo 9 - Entrate per conto terzi e partite di giro	7.907.709,72	-15.703,77	633.348,36	7.258.657,59
<b>TOTALE ENTRATE</b>	<b>911.945.223,98</b>	<b>268.378,52</b>	<b>125.262.996,55</b>	<b>786.950.605,95</b>
<b>N.B. Si evidenzia che a fronte della consistenza attuale dei residui risulta accantonata a Fondo Crediti Dubbia Esigibilità</b>				<b>328.865.354,15</b>
<b>SPESE</b>				
Titolo 1 - Spese correnti	147.968.780,23	-11.571,89	93.051.011,46	54.906.196,88
Titolo 2 - Spese c/capitale	32.798.897,75	0,00	24.671.476,91	8.127.420,84
Titolo 3 - Spese per incremento attività finanziarie	336.097,41	0,00	262.000,00	74.097,41
Titolo 4 - Spese per Rimborso prestiti		0,00	0,00	0,00
Titolo 5 - Chiusura anticipazioni ricevute da istituto tesoriere/cassiere		0,00	0,00	0,00
Titolo 7 - Uscite per conto terzi e partite di giro	20.668.411,75	-15.703,77	11.904.233,08	8.748.474,90
<b>TOTALE SPESE</b>	<b>201.772.187,14</b>	<b>-27.275,66</b>	<b>129.888.721,45</b>	<b>71.856.190,03</b>

### SITUAZIONE DI CASSA

	IMPORTO
<b>FONDO CASSA INIZIALE AL 01/01/2022</b>	<b>189.999.027,76</b>
<b>FONDO CASSA AL 30/06/2022</b>	<b>151.534.595,77</b>

**XI VARIAZIONE AI DOCUMENTI PREVISIONALI E PROGRAMMATICI 2022 - 2024**  
EQUILIBRI DI BILANCIO

ALLEGATO "C"  
Pag. 1

EQUILIBRIO ECONOMICO-FINANZIARIO			COMPETENZA 2022	COMPETENZA 2023	COMPETENZA 2024
Fondo di cassa all'inizio dell'esercizio			189.999.027,76		
A) Fondo pluriennale vincolato di entrata per spese correnti	(+)		29.485.498,55	19.828.485,60	16.347.148,86
AA) Recupero disavanzo di amministrazione esercizio precedente	(-)		0,00	0,00	0,00
B) Entrate Titoli 1.00 – 2.00 – 3.00	(+)		873.312.331,22	816.613.639,52	804.737.833,71
<i>di cui per estinzione anticipata di prestiti</i>			0,00	0,00	0,00
C) Entrate Titolo 4.02.06 – Contributi agli investimenti direttamente destinati al rimborso dei prestiti da amministrazioni pubbliche	(+)		0,00	0,00	0,00
D) Spese Titolo 1.00 - Spese correnti	(-)		867.884.824,90	757.071.070,64	737.153.672,97
<i>di cui:</i>					
• <i>fondo pluriennale vincolato</i>			19.828.485,60	16.347.148,86	14.716.513,70
• <i>fondo crediti di dubbia esigibilità</i>			74.082.902,32	74.595.358,85	74.737.220,07
E) Spese Titolo 2.04 – Altri trasferimenti in conto capitale	(-)		0,00	0,00	0,00
F) Spese Titolo 4.00 - Quote di capitale amm.to dei mutui e prestiti obbligazionari	(-)		79.048.968,64	86.537.437,61	78.364.154,75
<i>di cui per estinzione anticipata di prestiti</i>			0,00	0,00	0,00
<i>di cui Fondo anticipazioni di liquidità</i>			0,00	0,00	0,00
<b>G) Somma finale (G=A-AA+B+C-D-E-F)</b>			<b>-44.135.963,77</b>	<b>-7.166.383,13</b>	<b>5.567.154,85</b>
<b>ALTRE POSTE DIFFERENZIALI, PER ECCEZIONI PREVISTE DA NORME DI LEGGE E DA PRINCIPI CONTABILI, CHE HANNO EFFETTO SULL'EQUILIBRIO EX ARTICOLO 162, COMMA 6, DEL TESTO UNICO DELLE LEGGI SULL'ORDINAMENTO DEGLI ENTI LOCALI</b>					
H) Utilizzo risultato di amministrazione presunto per spese correnti e per rimborso dei prestiti	(+)		50.030.599,08	0,00	0,00
<i>di cui per estinzione anticipata di prestiti</i>			0,00	-	-
I) Entrate di parte capitale destinate a spese correnti in base a specifiche disposizioni di legge o dei principi contabili	(+)		4.028.844,49	10.308.674,16	4.733.681,00
<i>di cui per estinzione anticipata di prestiti</i>			0,00	0,00	0,00
L) Entrate di parte corrente destinate a spese di investimento in base a specifiche disposizioni di legge o dei principi contabili	(-)		9.923.479,80	3.142.291,03	10.300.835,85
M) Entrate da accensione di prestiti destinate a estinzione anticipata dei prestiti	(+)		0,00	0,00	0,00
<b>EQUILIBRIO DI PARTE CORRENTE</b>		<b>O=G+H+I-L+M</b>	<b>0,00</b>	<b>0,00</b>	<b>0,00</b>

**XI VARIAZIONE AI DOCUMENTI PREVISIONALI E PROGRAMMATICI 2022 - 2024**  
**EQUILIBRI DI BILANCIO**

ALLEGATO "C"  
Pag. 2

EQUILIBRIO ECONOMICO-FINANZIARIO			COMPETENZA 2022	COMPETENZA 2023	COMPETENZA 2024
P) Utilizzo risultato di amministrazione presunto per spese di investimento	(+)		63.465.327,34	-	-
Q) Fondo pluriennale vincolato di entrata per spese in conto capitale	(+)		277.790.990,78	88.256,76	0,00
R) Entrate Titoli 4.00 – 5.00 – 6.00	(+)		601.320.889,89	409.089.769,46	447.768.058,20
C) Entrate Titolo 4.02.06 – Contributi agli investimenti direttamente destinati al rimborso dei prestiti da amministrazioni pubbliche	(-)		0,00	0,00	0,00
I) Entrate di parte capitale destinate a spese correnti in base a specifiche disposizioni di legge o dei principi contabili	(-)		4.028.844,49	10.308.674,16	4.733.681,00
S1) Entrate Titolo 5.02 per Riscossione crediti di breve termine	(-)		800.000,00	0,00	0,00
S2) Entrate Titolo 5.03 per Riscossione crediti di medio-lungo termine	(-)		0,00	0,00	0,00
T) Entrate Titolo 5.04 relative a Altre entrate per riduzioni di attività finanziaria	(-)		80.000.000,00	80.000.000,00	80.000.000,00
L) Entrate di parte corrente destinate a spese di investimento in base a specifiche disposizioni di legge o dei principi contabili	(+)		9.923.479,80	3.142.291,03	10.300.835,85
M) Entrate da accensione di prestiti destinate a estinzione anticipata dei prestiti	(-)		0,00	0,00	0,00
U) Spese Titolo 2.00 – Spese in conto capitale	(-)		862.047.018,32	322.011.643,09	373.335.213,05
<i>di cui fondo pluriennale vincolato di spesa</i>			88.256,76	0,00	0,00
V) Spese Titolo 3.01 per Acquisizioni di attività finanziarie	(-)		5.624.825,00	0,00	0,00
E) Spese Titolo 2.04 – Altri trasferimenti in conto capitale	(+)		0,00	0,00	0,00
<b>EQUILIBRIO DI PARTE CAPITALE</b>					
<b>Z = P+Q+R-C-I-S1-S2-T+L-M-U-V+E</b>			<b>0,00</b>	<b>0,00</b>	<b>0,00</b>

**XI VARIAZIONE AI DOCUMENTI PREVISIONALI E PROGRAMMATICI 2022 - 2024**  
**EQUILIBRI DI BILANCIO**

ALLEGATO "C"  
Pag. 3

EQUILIBRIO ECONOMICO-FINANZIARIO			COMPETENZA 2022	COMPETENZA 2023	COMPETENZA 2024
S1) Entrate Titolo 5.02 per Riscossione crediti di breve termine	(+)		800.000,00	0,00	0,00
S2) Entrate Titolo 5.03 per Riscossione crediti di medio-lungo termine	(+)		0,00	0,00	0,00
T) Entrate Titolo 5.04 relative a Altre entrate per riduzioni di attività finanziaria	(+)		80.000.000,00	80.000.000,00	80.000.000,00
X1) Spese Titolo 3.02 per Concessioni crediti di breve termine	(-)		800.000,00	0,00	0,00
X2) Spese Titolo 3.03 per Concessioni crediti di medio-lungo termine	(-)		0,00	0,00	0,00
Y) Spese Titolo 3.04 per Altre spese per acquisizioni di attività finanziarie	(-)		80.000.000,00	80.000.000,00	80.000.000,00
<b>EQUILIBRIO FINALE</b>					
		<b>W = O+Z+S1+S2+T-X1-X2-Y</b>	<b>0,00</b>	<b>0,00</b>	<b>0,00</b>

**Saldo corrente ai fini della copertura degli investimenti pluriennali :**

Equilibrio di parte corrente (O)			0,00	0,00	0,00
Utilizzo risultato di amministrazione per il finanziamento di spese correnti (H) al netto del fondo anticipazione di liquidità	(-)		50.030.599,08		
<b>Equilibrio di parte corrente ai fini della copertura degli investimenti plurienn.</b>			<b>-50.030.599,08</b>	<b>0,00</b>	<b>0,00</b>

STATO DI ATTUAZIONE FINANZIARIO PER MISSIONE E PROGRAMMA ANNO 2022 (I SEMESTRE)

Missione	Programma	Titolo	Descrizione	Previsione iniziale	Assestato	Impegnato
<b>1</b>			<b>SERVIZI ISTITUZIONALI, GENERALI E DI GESTIONE</b>			
	<b>1</b>	<b>ORGANI ISTITUZIONALI</b>				
		1	SPESE CORRENTI	15.687.826,26	15.846.673,62	7.402.836,60
		2	SPESE IN CONTO CAPITALE	-	23.641,45	23.641,45
	<b>2</b>	<b>SEGRETERIA GENERALE</b>				
		1	SPESE CORRENTI	821.492,73	838.551,93	303.552,79
	<b>3</b>	<b>GESTIONE ECONOMICA, FINANZIARIA, PROGRAMMAZIONE E PROVVEDITORATO</b>				
		1	SPESE CORRENTI	35.481.421,55	36.643.020,84	17.796.684,69
		2	SPESE IN CONTO CAPITALE	33.390,93	9.072.614,74	1.875.951,45
			IMPEGNI CONTO CAPITALE ANNI FUTURI (FPV)			119.388,48
		3	SPESE PER INCREMENTO ATTIVITA' FINANZIARIE	80.000.000,00	80.328.400,00	4.755.003,32
	<b>4</b>	<b>GESTIONE DELLE ENTRATE TRIBUTARIE E SERVIZI FISCALI</b>				
		1	SPESE CORRENTI	6.754.397,50	8.912.095,10	6.035.267,54
	<b>5</b>	<b>GESTIONE DEI BENI DEMANIALI E PATRIMONIALI</b>				
		1	SPESE CORRENTI	10.818.621,11	12.089.538,52	5.539.460,75
		2	SPESE IN CONTO CAPITALE	5.574.992,89	35.940.303,82	31.215.686,02
			IMPEGNI CONTO CAPITALE ANNI FUTURI (FPV)			5.149,27
	<b>6</b>	<b>UFFICIO TECNICO</b>				
		1	SPESE CORRENTI	20.093.561,24	21.038.418,64	9.874.315,11
		2	SPESE IN CONTO CAPITALE	863.264,18	12.283.241,49	6.642.963,03
			IMPEGNI CONTO CAPITALE ANNI FUTURI (FPV)			44.302,29
	<b>7</b>	<b>ELEZIONI E CONSULTAZIONI POPOLARI - ANAGRAFE E STATO CIVILE</b>				
		1	SPESE CORRENTI	11.794.832,59	11.691.014,59	5.374.395,76
		2	SPESE IN CONTO CAPITALE	-	1.974.178,41	1.530.509,36
	<b>8</b>	<b>STATISTICA E SISTEMI INFORMATIVI</b>				
		1	SPESE CORRENTI	9.547.870,35	14.370.153,92	6.089.344,93
		2	SPESE IN CONTO CAPITALE	3.785.165,47	10.067.933,88	8.044.523,21
	<b>10</b>	<b>RISORSE UMANE</b>				
		1	SPESE CORRENTI	36.583.971,96	62.028.959,48	31.195.964,84
		2	SPESE IN CONTO CAPITALE	-	1.003,77	1.003,77
	<b>11</b>	<b>ALTRI SERVIZI GENERALI</b>				
		1	SPESE CORRENTI	2.046.028,46	2.495.685,34	1.053.391,28
			<b>TOTALE MISSIONE 1</b>	<b>239.886.837,22</b>	<b>335.645.429,54</b>	<b>144.923.335,94</b>

STATO DI ATTUAZIONE FINANZIARIO PER MISSIONE E PROGRAMMA ANNO 2022 (I SEMESTRE)

Missione	Programma	Titolo	Descrizione	Previsione iniziale	Assestato	Impegnato
<b>2</b>	<b>GIUSTIZIA</b>					
	<b>1</b>	<b>UFFICI GIUDIZIARI</b>				
		1	SPESE CORRENTI	41.915,39	41.915,39	9.849,87
		2	SPESE IN CONTO CAPITALE	-	13.433,05	13.433,05
			<b>TOTALE MISSIONE 2</b>	<b>41.915,39</b>	<b>55.348,44</b>	<b>23.282,92</b>
<b>3</b>	<b>ORDINE PUBBLICO E SICUREZZA</b>					
	<b>1</b>	<b>POLIZIA LOCALE E AMMINISTRATIVA</b>				
		1	SPESE CORRENTI	57.042.142,15	55.773.863,47	23.931.578,84
		2	SPESE IN CONTO CAPITALE	73.284,69	2.653.994,57	2.441.749,51
			IMPEGNI CONTO CAPITALE ANNI FUTURI (FPV)			
	<b>2</b>	<b>SISTEMA INTEGRATO DI SICUREZZA URBANA</b>				
		1	SPESE CORRENTI	424.894,03	508.223,31	263.259,76
		2	SPESE IN CONTO CAPITALE	-	1.337.118,88	1.056.381,32
			<b>TOTALE MISSIONE 3</b>	<b>57.540.320,87</b>	<b>60.273.200,23</b>	<b>27.692.969,43</b>
<b>4</b>	<b>ISTRUZIONE E DIRITTO ALLO STUDIO</b>					
	<b>1</b>	<b>ISTRUZIONE PRESCOLASTICA</b>				
		1	SPESE CORRENTI	24.889.635,70	25.077.097,06	10.423.208,14
		2	SPESE IN CONTO CAPITALE	170.000,00	2.615.085,11	1.912.285,72
			IMPEGNI CONTO CAPITALE ANNI FUTURI (FPV)			343,74
	<b>2</b>	<b>ALTRI ORDINI DI ISTRUZIONE NON UNIVERSITARIA</b>				
		1	SPESE CORRENTI	10.030.870,77	10.033.870,77	5.209.879,48
		2	SPESE IN CONTO CAPITALE	978.000,00	1.641.612,32	1.573.849,19
			IMPEGNI CONTO CAPITALE ANNI FUTURI (FPV)			1.055,95
	<b>6</b>	<b>SERVIZI AUSILIARI ALL'ISTRUZIONE</b>				
		1	SPESE CORRENTI	24.665.596,79	25.761.287,47	22.646.001,38
		2	SPESE IN CONTO CAPITALE	5.362.707,49	17.258.985,48	7.618.794,89
			IMPEGNI CONTO CAPITALE ANNI FUTURI (FPV)			3.073,86
	<b>7</b>	<b>DIRITTO ALLO STUDIO</b>				
		1	SPESE CORRENTI	1.035.000,00	1.252.807,43	713.712,41
			<b>TOTALE MISSIONE 4</b>	<b>67.131.810,75</b>	<b>83.640.745,64</b>	<b>50.102.204,76</b>
<b>5</b>	<b>TUTELA E VALORIZZAZIONE DEI BENI E DELLE ATTIVITÀ CULTURALI</b>					
	<b>2</b>	<b>ATTIVITÀ CULTURALI E INTERVENTI DIVERSI NEL SETTORE CULTURALE</b>				
		1	SPESE CORRENTI	21.514.363,24	26.066.231,45	12.519.756,41
		2	SPESE IN CONTO CAPITALE	3.271.257,97	11.625.481,05	9.966.196,65
			IMPEGNI CONTO CAPITALE ANNI FUTURI (FPV)			
		3	SPESE IN CONTO CAPITALE		800.000,00	

**STATO DI ATTUAZIONE FINANZIARIO PER MISSIONE E PROGRAMMA ANNO 2022 (I SEMESTRE)**

Missione	Programma	Titolo	Descrizione	Previsione iniziale	Assestato	Impegnato
			<b>TOTALE MISSIONE 5</b>	<b>24.785.621,21</b>	<b>38.491.712,50</b>	<b>22.485.953,06</b>



STATO DI ATTUAZIONE FINANZIARIO PER MISSIONE E PROGRAMMA ANNO 2022 (I SEMESTRE)

Missione	Programma	Titolo	Descrizione	Previsione iniziale	Assestato	Impegnato
<b>6</b>			<b>POLITICHE GIOVANILI, SPORT E TEMPO LIBERO</b>			
	<b>1</b>	<b>SPORT E TEMPO LIBERO</b>				
		1	SPESE CORRENTI	2.376.576,54	3.360.276,54	1.823.897,98
		2	SPESE IN CONTO CAPITALE	1.968.239,35	15.626.196,33	10.664.205,25
			IMPEGNI CONTO CAPITALE ANNI FUTURI (FPV)			4.753,18
	<b>2</b>	<b>GIOVANI</b>				
		1	SPESE CORRENTI	140.781,70	209.880,23	118.935,73
			<b>TOTALE MISSIONE 6</b>	<b>4.485.597,59</b>	<b>19.196.353,10</b>	<b>12.611.792,14</b>
<b>7</b>			<b>TURISMO</b>			
	<b>1</b>	<b>SVILUPPO E VALORIZZAZIONE DEL TURISMO</b>				
		1	SPESE CORRENTI	8.888.053,44	11.934.767,90	4.490.456,78
		2	SPESE IN CONTO CAPITALE	-	5.402,00	402,00
			<b>TOTALE MISSIONE 7</b>	<b>8.888.053,44</b>	<b>11.940.169,90</b>	<b>4.490.858,78</b>
<b>8</b>			<b>ASSETTO DEL TERRITORIO ED EDILIZIA ABITATIVA</b>			
	<b>1</b>	<b>URBANISTICA E ASSETTO DEL TERRITORIO</b>				
		1	SPESE CORRENTI	2.963.084,28	2.329.799,05	984.040,07
		2	SPESE IN CONTO CAPITALE	40.949.831,61	71.056.384,80	32.979.176,51
			IMPEGNI CONTO CAPITALE ANNI FUTURI (FPV)			
	<b>2</b>	<b>EDILIZIA RESIDENZIALE PUBBLICA E LOCALE E PIANI DI EDILIZIA ECONOMICO-POPOLARE</b>				
		1	SPESE CORRENTI	1.840,00	1.840,00	698,99
		2	SPESE IN CONTO CAPITALE	4.629.622,50	26.567.082,19	19.123.799,33
			IMPEGNI CONTO CAPITALE ANNI FUTURI (FPV)			
			<b>TOTALE MISSIONE 8</b>	<b>48.544.378,39</b>	<b>99.955.106,04</b>	<b>53.087.714,90</b>
<b>9</b>			<b>SVILUPPO SOSTENIBILE E TUTELA DEL TERRITORIO E DELL'AMBIENTE</b>			
	<b>1</b>	<b>DIFESA DEL SUOLO</b>				
		1	SPESE CORRENTI	6.208.633,62	6.288.333,62	2.124.615,90
		2	SPESE IN CONTO CAPITALE	38.094.372,49	227.410.938,30	218.466.456,31
			IMPEGNI CONTO CAPITALE ANNI FUTURI (FPV)			11.419,17
	<b>2</b>	<b>TUTELA, VALORIZZAZIONE E RECUPERO AMBIENTALE</b>				
		1	SPESE CORRENTI	7.427.741,90	11.508.575,83	6.139.947,31
		2	SPESE IN CONTO CAPITALE	3.129.219,00	10.283.164,12	7.638.695,92
			IMPEGNI CONTO CAPITALE ANNI FUTURI (FPV)			
	<b>3</b>	<b>RIFIUTI</b>				
		1	SPESE CORRENTI	163.360.275,15	163.360.275,15	100.992.234,00
		2	SPESE IN CONTO CAPITALE	17.022.254,15	17.584.254,15	16.906.314,88

STATO DI ATTUAZIONE FINANZIARIO PER MISSIONE E PROGRAMMA ANNO 2022 (I SEMESTRE)

Missione	Programma	Titolo	Descrizione	Previsione iniziale	Assestato	Impegnato
	<b>8</b>		<b>QUALITÀ DELL'ARIA E RIDUZIONE DELL'INQUINAMENTO</b>			
		1	SPESE CORRENTI	2.450.755,73	2.498.767,23	1.698.470,24
			<b>TOTALE MISSIONE 9</b>	<b>237.693.252,04</b>	<b>438.934.308,40</b>	<b>353.978.153,73</b>
	<b>10</b>		<b>TRASPORTI E DIRITTO ALLA MOBILITA'</b>			
		<b>2</b>	<b>TRASPORTO PUBBLICO LOCALE</b>			
		1	SPESE CORRENTI	35.689.346,23	37.403.631,56	32.359.356,93
		2	SPESE IN CONTO CAPITALE	71.783.366,55	186.994.919,98	162.407.433,97
			IMPEGNI CONTO CAPITALE ANNI FUTURI (FPV)			
		<b>5</b>	<b>VIABILITA' E INFRASTRUTTURE STRADALI</b>			
		1	SPESE CORRENTI	37.349.034,33	38.724.599,37	28.772.371,94
		2	SPESE IN CONTO CAPITALE	19.451.635,96	111.278.301,65	81.621.279,04
			IMPEGNI CONTO CAPITALE ANNI FUTURI (FPV)			1.135,70
			<b>TOTALE MISSIONE 10</b>	<b>164.273.383,07</b>	<b>374.401.452,56</b>	<b>305.161.577,58</b>
	<b>11</b>		<b>SOCCORSO CIVILE</b>			
		<b>1</b>	<b>SISTEMA DI PROTEZIONE CIVILE</b>			
		1	SPESE CORRENTI	2.845.292,52	3.348.206,21	1.302.481,46
		2	SPESE IN CONTO CAPITALE	187.000,00	246.797,80	246.797,80
			<b>TOTALE MISSIONE 11</b>	<b>3.032.292,52</b>	<b>3.595.004,01</b>	<b>1.549.279,26</b>
	<b>12</b>		<b>DIRITTI SOCIALI, POLITICHE SOCIALI E FAMIGLIA</b>			
		<b>1</b>	<b>INTERVENTI PER L'INFANZIA E I MINORI E PER ASILI NIDO</b>			
		1	SPESE CORRENTI	42.076.264,01	46.094.230,44	27.894.432,26
		2	SPESE IN CONTO CAPITALE	-	6.657.184,07	459.598,07
		<b>2</b>	<b>INTERVENTI PER LA DISABILITA'</b>			
		1	SPESE CORRENTI	1.014.826,68	3.126.462,62	2.723.692,99
		<b>3</b>	<b>INTERVENTI PER GLI ANZIANI</b>			
		1	SPESE CORRENTI	6.688.298,44	8.124.268,57	5.524.952,49
		<b>4</b>	<b>INTERVENTI PER I SOGGETTI A RISCHIO DI ESCLUSIONE SOCIALE</b>			
		1	SPESE CORRENTI	32.341.094,20	42.163.906,35	27.803.890,63
		2	SPESE IN CONTO CAPITALE	-	1.272.066,99	1.114.219,27
			IMPEGNI CONTO CAPITALE ANNI FUTURI (FPV)			3.994.615,56
		<b>6</b>	<b>INTERVENTI PER IL DIRITTO ALLA CASA</b>			
		1	SPESE CORRENTI	12.207.374,84	12.572.230,11	792.475,06
		2	SPESE IN CONTO CAPITALE	587.066,31	39.948.169,54	32.112.785,27
			IMPEGNI CONTO CAPITALE ANNI FUTURI (FPV)			
		<b>7</b>	<b>PROGRAMMAZIONE E GOVERNO DELLA RETE DEI SERVIZI SOCIO SANITARI E SOCIALI</b>			
		1	SPESE CORRENTI	1.507.868,26	1.527.868,26	510.312,13

STATO DI ATTUAZIONE FINANZIARIO PER MISSIONE E PROGRAMMA ANNO 2022 (I SEMESTRE)

Missione	Programma	Titolo	Descrizione	Previsione iniziale	Assestato	Impegnato
	<b>9</b>		<b>SERVIZIO NECROSCOPICO E CIMITERIALE</b>			
		1	SPESE CORRENTI	4.546.885,71	4.722.665,27	1.513.203,32
		2	SPESE IN CONTO CAPITALE	2.150.000,00	7.856.685,60	3.425.969,17
			<b>TOTALE MISSIONE 12</b>	<b>103.119.678,45</b>	<b>174.065.737,82</b>	<b>107.870.146,22</b>
	<b>13</b>		<b>TUTELA DELLA SALUTE</b>			
		<b>7</b>	<b>ULTERIORI SPESE IN MATERIA SANITARIA</b>			
		1	SPESE CORRENTI	429.078,15	1.050.606,15	873.163,94
		2	SPESE IN CONTO CAPITALE	-	1.781,27	1.781,27
			<b>TOTALE MISSIONE 13</b>	<b>429.078,15</b>	<b>1.052.387,42</b>	<b>874.945,21</b>
	<b>14</b>		<b>SVILUPPO ECONOMICO E COMPETITIVITÀ</b>			
		<b>2</b>	<b>COMMERCIO - RETI DISTRIBUTIVE - TUTELA DEI CONSUMATORI</b>			
		1	SPESE CORRENTI	4.123.699,34	5.833.099,34	2.689.167,17
		2	SPESE IN CONTO CAPITALE	568.415,82	1.492.754,59	1.127.358,07
			IMPEGNI CONTO CAPITALE ANNI FUTURI (FPV)			
		<b>3</b>	<b>RICERCA E INNOVAZIONE</b>			
		1	SPESE CORRENTI	7.791.893,53	8.981.710,41	4.080.978,92
		2	SPESE IN CONTO CAPITALE	2.066.825,34	1.372.635,01	549.777,87
		<b>4</b>	<b>RETI E ALTRI SERVIZI DI PUBBLICA UTILITA'</b>			
		1	SPESE CORRENTI	1.503.308,42	3.647.664,42	837.668,92
			<b>TOTALE MISSIONE 14</b>	<b>16.054.142,45</b>	<b>21.327.863,77</b>	<b>9.284.950,95</b>
	<b>15</b>		<b>POLITICHE PER IL LAVORO E LA FORMAZIONE PROFESSIONALE</b>			
		<b>3</b>	<b>SOSTEGNO ALL'OCCUPAZIONE</b>			
		1	SPESE CORRENTI	1.046.804,22	1.063.880,35	800.205,11
		2	SPESE IN CONTO CAPITALE	240.000,00	1.215.317,52	105.079,46
			<b>TOTALE MISSIONE 15</b>	<b>1.286.804,22</b>	<b>2.279.197,87</b>	<b>905.284,57</b>
	<b>17</b>		<b>ENERGIA E DIVERSIFICAZIONE DELLE FONTI ENERGETICHE</b>			
		<b>1</b>	<b>FONTI ENERGETICHE</b>			
		1	SPESE CORRENTI	707.647,50	732.983,50	311.315,25
		2	SPESE IN CONTO CAPITALE	8.116.726,60	16.709.992,98	13.170.611,38
			IMPEGNI CONTO CAPITALE ANNI FUTURI (FPV)			491,07
			<b>TOTALE MISSIONE 17</b>	<b>8.824.374,10</b>	<b>17.442.976,48</b>	<b>13.482.417,70</b>

STATO DI ATTUAZIONE FINANZIARIO PER MISSIONE E PROGRAMMA ANNO 2022 (I SEMESTRE)

Missione	Programma	Titolo	Descrizione	Previsione iniziale	Assestato	Impegnato
<b>20</b>	<b>FONDI E ACCANTONAMENTI</b>					
	<b>1</b>	<b>FONDO DI RISERVA</b>				
		1	SPESE CORRENTI	3.820.000,00	1.459.499,11	-
	<b>2</b>	<b>FONDO CREDITI DI DUBBIA ESIGIBILITA'</b>				
		1	SPESE CORRENTI	74.321.369,33	74.321.369,33	-
		2	SPESE IN CONTO CAPITALE	122.557,55	122.557,55	-
	<b>3</b>	<b>ALTRI FONDI</b>				
		1	SPESE CORRENTI	6.280.869,56	6.277.184,78	-
		<b>TOTALE MISSIONE 20</b>		<b>84.544.796,44</b>	<b>82.180.610,77</b>	<b>-</b>
<b>50</b>	<b>DEBITO PUBBLICO</b>					
	<b>1</b>	<b>QUOTA INTERESSI AMMORTAMENTO MUTUI E PRESTITI OBBLIGAZIONARI</b>				
		1	SPESE CORRENTI	3.273.466,91	3.235.896,91	1.453.032,49
	<b>2</b>	<b>QUOTA CAPITALE AMMORTAMENTO MUTUI E PRESTITI OBBLIGAZIONARI</b>				
		4	RIMBORSO PRESTITI	77.316.128,49	79.048.968,64	76.204.110,56
		<b>TOTALE MISSIONE 50</b>		<b>80.589.595,40</b>	<b>82.284.865,55</b>	<b>77.657.143,05</b>
<b>60</b>	<b>ANTICIPAZIONI FINANZIARIE</b>					
	<b>1</b>	<b>RESTITUZIONE ANTICIPAZIONI DI TESORERIA</b>				
		5	CHIUSURA ANTICIPAZIONI RICEVUTE DA ISTITUTO TESORIERE/CASSIERE	340.873.600,49	340.873.600,49	-
		<b>TOTALE MISSIONE 60</b>		<b>340.873.600,49</b>	<b>340.873.600,49</b>	<b>-</b>
<b>99</b>	<b>SERVIZI PER CONTO TERZI</b>					
	<b>1</b>	<b>SERVIZI PER CONTO TERZI - PARTITE DI GIRO</b>				
		7	USCITE PER CONTO TERZI E PARTITE DI GIRO	249.890.123,32	249.911.023,32	272.204.702,57
		<b>TOTALE MISSIONE 99</b>		<b>249.890.123,32</b>	<b>249.911.023,32</b>	<b>272.204.702,57</b>
		<b>TOTALE COMPLESSIVO SPESE</b>		<b>1.741.915.655,51</b>	<b>2.437.547.093,85</b>	<b>1.458.386.712,77</b>

**ELENCO VARIAZIONI ENTRATE  
XI VARIAZIONE AI DOCUMENTI PREVISIONALI E PROGRAMMATICI 2022 - 2024**

ALLEGATO "E"

TITOLO, TIPOLOGIA, CATEGORIA, PEG	DENOMINAZIONE	TIPO VAR	VARIAZIONI							
			ANNO 2022		ANNO 2023		ANNO 2024			
			In aumento	In diminuzione	In aumento	In diminuzione	In aumento	In diminuzione		
	FONDO PLURIENNALE VINCOLATO PER SPESE IN CONTO CAPITALE									
. PEG 13/0/0	*UTILIZZO FONDO PLURIENNALE VINCOLATO - CONTO CAPITALE	Variazioni			592.055,18	592.055,18		410.618,91	410.618,91	
	UTILIZZO AVANZO DI AMMINISTRAZIONE									
. PEG 10/0/0	*AVANZO P/CORRENTE VINCOLATO	Variazioni	3.485.214,15							
. PEG 11/0/0	*AVANZO DESTINATO AD INVESTIMENTI	Variazioni								
. PEG 12/0/0	*AVANZO CONTO CAPITALE VINCOLATO	Variazioni	2.678.974,27							
. PEG 15/0/0	*AVANZO CONTO CAPITALE VINCOLATO - DA MUTUO	Variazioni	94.673,74							
. PEG 16/0/0	*AVANZO P/CORRENTE LIBERO	Variazioni	4.835.789,70							
. PEG 18/0/0	*AVANZO ACCANTONATO - DESTINATO A PARTE CORRENTE	Variazioni	2.849.474,40							
. PEG 19/0/0	*AVANZO ACCANTONATO - DESTINATO A CONTO CAPITALE	Variazioni	194.500,00	429.474,40						
Titolo 1	ENTRATE CORRENTI DI NATURA TRIBUTARIA, CONTRIBUTIVA E PEREQUATIVA									
. Tipologia 1. 1	IMPOSTE, TASSE E PROVENTI ASSIMILATI									
. Categoria 8	IMPOSTA COMUNALE SUGLI IMMOBILI (ICI)									
. PEG 1994/0/0	*IMPOSTA COMUNALE SUGLI IMMOBILI - RECUPERO EVASIONE	Variazioni Var.di cassa	33.734,74 33.734,74							
	Totale Categoria 8	Variazioni Var.di cassa	33.734,74 33.734,74							
. Categoria 16	ADDIZIONALE COMUNALE IRPEF									
. PEG 1990/0/0	*ADDIZIONALE I.R.PE.F.	Variazioni Var.di cassa	13.400.000,00 13.400.000,00		13.400.000,00			13.400.000,00		



**ELENCO VARIAZIONI ENTRATE**  
**XI VARIAZIONE AI DOCUMENTI PREVISIONALI E PROGRAMMATICI 2022 - 2024**

ALLEGATO "E"

TITOLO, TIPOLOGIA, CATEGORIA, PEG	DENOMINAZIONE	TIPO VAR	VARIAZIONI						
			ANNO 2022		ANNO 2023		ANNO 2024		
			In aumento	In diminuzione	In aumento	In diminuzione	In aumento	In diminuzione	
. Tipologia 1.1	TRASFERIMENTI CORRENTI DA AMMINISTRAZIONI PUBBLICHE								
. Categoria 1	TRASFERIMENTI CORRENTI DA AMMINISTRAZIONI CENTRALI								
. PEG 11021/0/0	*TRASFERIMENTI DA AMMINISTRAZIONI CENTRALI - FINALIZZATI	Variazioni	24.034,00						
		Var.di cassa	24.034,00						
. PEG 11027/0/0	*TRASFERIMENTI CORRENTI DA AMMINISTRAZIONI CENTRALI - FINALIZZATI	Variazioni	104.503,81						
		Var.di cassa	104.503,81						
. PEG 11035/0/0	*TRASFERIMENTI DALLO STATO FINALIZZATI	Variazioni	150.000,00						
		Var.di cassa	150.000,00						
. PEG 11039/0/0	*TRASFERIMENTI DA AMMINISTRAZIONI CENTRALI PER INTERVENTI FINALIZZATI	Variazioni	307.185,25			408.664,83			
		Var.di cassa	307.185,25						
. PEG 11063/0/0	*PON METRO - TRASFERIMENTI DALLO STATO PER INTERVENTI FINALIZZATI	Variazioni		-48.922,64		128.056,44			
		Var.di cassa		-48.922,64					
. PEG 11068/0/0	*REACT EU - TRASFERIMENTI CORRENTI DA AMMINISTRAZIONI CENTRALI	Variazioni		-315.170,95		315.170,95			
		Var.di cassa		-315.170,95					
. PEG 12500/0/0	*TRASFERIMENTI DALLO STATO	Variazioni	50.000,00						
		Var.di cassa	50.000,00						
. PEG 12517/0/0	* TRASFERIMENTI CORRENTI DA AMMINISTRAZIONI CENTRALI	Variazioni	305.429,20			471.375,06		693.198,70	
		Var.di cassa	305.429,20						
. PEG 12520/0/0	*TRASFERIMENTI DIVERSI DALLO STATO	Variazioni	1.447.376,63						
		Var.di cassa	1.447.376,63						
. PEG 12524/0/0	*TRASFERIMENTI DALLO STATO PER RISTORI EMERGENZA SANITARIA	Variazioni	404.142,60						
		Var.di cassa	404.142,60						
. PEG 14564/0/0	*TRASFERIMENTI CORRENTI DA AMMINISTRAZIONI PUBBLICHE UNESCO - FINALIZZATO	Variazioni	30.000,00			170.000,00			
		Var.di cassa	30.000,00						
. PEG 14724/0/0	*TRASFERIMENTI CORRENTI DA AMMINISTRAZIONI CENTRALI - FINALIZZATI	Variazioni	244.163,65			452.490,95			
		Var.di cassa	244.163,65						
. PEG 17016/0/0	*TRASFERIMENTI CORRENTI DA AMMINISTRAZIONI CENTRALI	Variazioni	923.021,21			923.021,21		923.021,21	
		Var.di cassa	923.021,21						
. PEG 11099/0/0	*TRASFERIMENTI DALLO STATO PER INTERVENTI FINALIZZATI - PON INCLUSIONE	Variazioni	14.702,71						
		Var.di cassa	14.702,71						
. PEG 50157/0/0	*PNRR MSC2-II.1 - SOSTEGNO SOGGETTI VULNERABILI - TRASFERIMENTI DALLO STATO	Variazioni	54.850,18			367.103,27		164.550,52	
		Var.di cassa	54.850,18						
. PEG 50158/0/0	*PNRR MSC2-II.2 - PERCORSI AUTONOMIA DISABILI - TRASFERIMENTI DALLO STATO	Variazioni	13.712,55			264.690,37		241.137,63	
		Var.di cassa	13.712,55						
. PEG 50159/0/0	*PNRR MSC2-II.3 - HOUSING TEMPORANEO - TRASFERIMENTI DALLO STATO	Variazioni	203.712,55			41.137,63		41.137,63	
		Var.di cassa	203.712,55						

**ELENCO VARIAZIONI ENTRATE  
XI VARIAZIONE AI DOCUMENTI PREVISIONALI E PROGRAMMATICI 2022 - 2024**

ALLEGATO "E"

TITOLO, TIPOLOGIA, CATEGORIA, PEG	DENOMINAZIONE	TIPO VAR	VARIAZIONI					
			ANNO 2022		ANNO 2023		ANNO 2024	
			In aumento	In diminuzione	In aumento	In diminuzione	In aumento	In diminuzione
	Totale Categoria 1	Variazioni	3.912.740,75		3.541.710,71		2.063.045,69	
		Var.di cassa	3.912.740,75					
. Categoria 2	TRASFERIMENTI CORRENTI DA AMMINISTRAZIONI LOCALI							
. PEG 11091/0/0	*TRASFERIMENTI DA AMMINISTRAZIONI LOCALI - FINALIZZATI	Variazioni	200.000,00					
		Var.di cassa	200.000,00					
. PEG 14570/0/0	*TRASFERIMENTI CORRENTI DA AMMINISTRAZIONI LOCALI - FINALIZZATI	Variazioni	275,90					
		Var.di cassa	275,90					
. PEG 14711/0/0	*TRASFERIMENTI DALLA REGIONE - FINALIZZATI	Variazioni	185.169,93					
		Var.di cassa	185.169,93					
. PEG 14810/0/0	*TRASFERIMENTI DALLA REGIONE PER IMMIGRAZIONE - PROGETTI FINALIZZATI	Variazioni	42.292,00		612.792,70		371.915,30	
		Var.di cassa	42.292,00					
. PEG 14813/0/0	*TRASFERIMENTI DALLA REGIONE FINALIZZATI	Variazioni	141.160,29					
		Var.di cassa	141.160,29					
	Totale Categoria 2	Variazioni	568.898,12		612.792,70		371.915,30	
		Var.di cassa	568.898,12					
	Totale Tipologia 1. 1	Variazioni	4.481.638,87		4.154.503,41		2.434.960,99	
		Var.di cassa	4.481.638,87					
. Tipologia 1. 3	TRASFERIMENTI CORRENTI DA IMPRESE							
. Categoria 1	SPONSORIZZAZIONI DA IMPRESE							
. PEG 55240/0/0	*SPONSORIZZAZIONI	Variazioni	488.000,00					
		Var.di cassa	488.000,00					
	Totale Categoria 1	Variazioni	488.000,00					
		Var.di cassa	488.000,00					
	Totale Tipologia 1. 3	Variazioni	488.000,00					
		Var.di cassa	488.000,00					
. Tipologia 1. 4	TRASFERIMENTI CORRENTI DA ISTITUZIONI SOCIALI PRIVATE							
. Categoria 1	TRASFERIMENTI CORRENTI DA ISTITUZIONI SOCIALI PRIVATE							



**ELENCO VARIAZIONI ENTRATE  
XI VARIAZIONE AI DOCUMENTI PREVISIONALI E PROGRAMMATICI 2022 - 2024**

ALLEGATO "E"

TITOLO, TIPOLOGIA, CATEGORIA, PEG	DENOMINAZIONE	TIPO VAR	VARIAZIONI						
			ANNO 2022		ANNO 2023		ANNO 2024		
			In aumento	In diminuzione	In aumento	In diminuzione	In aumento	In diminuzione	
. PEG 19001/0/0	*TRASFERIMENTI DA FONDAZIONI	Variazioni	150.000,00						
		Var.di cassa	150.000,00						
. PEG 50126/0/0	*TRASFERIMENTI DA ISTITUZIONI SOCIALI PRIVATE - FINALIZZATI	Variazioni	80.000,00						
		Var.di cassa	80.000,00						
	Totale Categoria 1	Variazioni	230.000,00						
		Var.di cassa	230.000,00						
	Totale Tipologia 1. 4	Variazioni	230.000,00						
		Var.di cassa	230.000,00						
. Tipologia 1. 5	TRASFERIMENTI CORRENTI DALL'UNIONE EUROPEA E DAL RESTO DEL MONDO								
. Categoria 1	TRASFERIMENTI CORRENTI DALL'UNIONE EUROPEA								
. PEG 14519/0/0	*TRASFERIMENTI U.E.	Variazioni	30.000,00		20.000,00				
		Var.di cassa	30.000,00						
	Totale Categoria 1	Variazioni	30.000,00		20.000,00				
		Var.di cassa	30.000,00						
. Categoria 2	TRASFERIMENTI CORRENTI DAL RESTO DEL MONDO								
. PEG 14565/0/0	*TRASFERIMENTI INTERNAZIONALI	Variazioni	40.000,00						
		Var.di cassa	40.000,00						
	Totale Categoria 2	Variazioni	40.000,00						
		Var.di cassa	40.000,00						
	Totale Tipologia 1. 5	Variazioni	70.000,00		20.000,00				
		Var.di cassa	70.000,00						
	Totale Titolo 2	Variazioni	5.269.638,87		4.174.503,41			2.434.960,99	
		Var.di cassa	5.269.638,87						

**ELENCO VARIAZIONI ENTRATE  
XI VARIAZIONE AI DOCUMENTI PREVISIONALI E PROGRAMMATICI 2022 - 2024**

ALLEGATO "E"

TITOLO, TIPOLOGIA, CATEGORIA, PEG	DENOMINAZIONE	TIPO VAR	VARIAZIONI							
			ANNO 2022		ANNO 2023		ANNO 2024			
			In aumento	In diminuzione	In aumento	In diminuzione	In aumento	In diminuzione		
Titolo 3	ENTRATE EXTRATRIBUTARIE									
. Tipologia 1.2	ENTRATE DALLA VENDITA E DALL'EROGAZIONE DI SERVIZI									
. Categoria 1	ENTRATE DALLA VENDITA DI SERVIZI									
. PEG 55269/0/0	*PROVENTI DA SERVIZI (AREA COMMERCIALE)	Variazioni		-400,00						
		Var.di cassa		-400,00						
. PEG 56001/0/0	*RECUPERO SPESE DI NOTIFICA	Variazioni	811,20							
		Var.di cassa	811,20							
. PEG 20290/0/0	*CANONI DI CONCESSIONE	Variazioni		-40.000,00						
		Var.di cassa		-33.824,00						
. PEG 20340/0/0	*CANONI DI CONCESSIONE	Variazioni		-75.000,00						
		Var.di cassa		-66.982,50						
	Totale Categoria 1	Variazioni		-114.588,80						
		Var.di cassa		-100.395,30						
	Totale Tipologia 1.2	Variazioni		-114.588,80						
		Var.di cassa		-100.395,30						
. Tipologia 1.3	PROVENTI DERIVANTI DALLA GESTIONE DEI BENI									
. Categoria 1	CANONI E CONCESSIONI E DIRITTI REALI DI GODIMENTO									
. PEG 20122/0/0	*PROVENTI DA CONCESSIONE DI BENI (AREA COMMERCIALE)	Variazioni	105.150,00							
		Var.di cassa	97.516,11							
. PEG 30501/0/0	*CANONE UNICO	Variazioni	900.000,00							
		Var.di cassa	900.000,00							
. PEG 30502/0/0	*CANONE UNICO	Variazioni	50.000,00							
		Var.di cassa	50.000,00							
. PEG 30503/0/0	*CANONE UNICO	Variazioni	150.000,00							
		Var.di cassa	150.000,00							
. PEG 30505/0/0	*CANONE UNICO	Variazioni	70.000,00							
		Var.di cassa	70.000,00							
. PEG 30506/0/0	*CANONE UNICO	Variazioni	279.000,00							
		Var.di cassa	279.000,00							
. PEG 30507/0/0	*CANONE UNICO	Variazioni	150.000,00							
		Var.di cassa	150.000,00							





**ELENCO VARIAZIONI ENTRATE  
XI VARIAZIONE AI DOCUMENTI PREVISIONALI E PROGRAMMATICI 2022 - 2024**

ALLEGATO "E"

TITOLO, TIPOLOGIA, CATEGORIA, PEG	DENOMINAZIONE	TIPO VAR	VARIAZIONI							
			ANNO 2022		ANNO 2023		ANNO 2024			
			In aumento	In diminuzione	In aumento	In diminuzione	In aumento	In diminuzione		
. Categoria 3	ENTRATE DA RIMBORSI, RECUPERI E RESTITUZIONI DI SOMME NON DOVUTE O INCASSATE IN ECCESSO									
. PEG 50160/0/0	*PNRR MSC2-I2.2 - PIANI URBANI INTEGRATI - REGOLARIZZAZIONE SPESE PERSONALE	Variazioni	27.500,22		54.775,04					
. PEG 55062/0/0	*INTROITI RIMBORSO SPESE DI PUBBLICITA' GARE E SUAC	Var.di cassa	27.500,22							
. PEG 55063/0/0	*INTROITI RIMBORSO SPESE DI PUBBLICITA' GARE E SUAC (GARE PARTECIPATE)	Variazioni	100.000,00							
. PEG 55064/0/0	*RIMBORSI, RECUPERI DA ALTRI SOGGETTI	Var.di cassa	100.000,00							
. PEG 55684/0/0	*RIMBORSI E RECUPERI DIVERSI	Variazioni	50.000,00							
. PEG 56004/0/0	*RIMBORSI E RECUPERI DIVERSI	Var.di cassa	50.000,00							
		Variazioni	108.909,01							
		Var.di cassa	108.909,01							
		Variazioni	260.000,00							
		Var.di cassa	260.000,00							
		Variazioni		-100.000,00						
		Var.di cassa		-86.670,00						
	Totale Categoria 3	Variazioni	446.409,23		54.775,04					
		Var.di cassa	459.739,23							
	Totale Tipologia 5. 2	Variazioni	446.409,23		54.775,04					
		Var.di cassa	459.739,23							
. Tipologia 5.99	ALTRE ENTRATE CORRENTI N.A.C.									
. Categoria 99	ALTRE ENTRATE CORRENTI N.A.C.									
. PEG 50142/0/0	*ALTRE ENTRATE CORRENTI	Variazioni	363.350,89							
. PEG 63000/0/0	*ENTRATE DA GESTIONE IVA	Var.di cassa	363.350,89							
		Variazioni			67.792,52					
		Var.di cassa								
	Totale Categoria 99	Variazioni	363.350,89		67.792,52					
		Var.di cassa	363.350,89							
	Totale Tipologia 5. 99	Variazioni	363.350,89		67.792,52					
		Var.di cassa	363.350,89							

**ELENCO VARIAZIONI ENTRATE  
XI VARIAZIONE AI DOCUMENTI PREVISIONALI E PROGRAMMATICI 2022 - 2024**

ALLEGATO "E"

TITOLO, TIPOLOGIA, CATEGORIA, PEG	DENOMINAZIONE	TIPO VAR	VARIAZIONI					
			ANNO 2022		ANNO 2023		ANNO 2024	
			In aumento	In diminuzione	In aumento	In diminuzione	In aumento	In diminuzione
	Totale Titolo 3	Variazioni Var.di cassa	1.704.195,82 1.942.662,83		126.857,56		3.217,50	
Titolo 4	ENTRATE IN CONTO CAPITALE							
. Tipologia 2. 1	CONTRIBUTI AGLI INVESTIMENTI DA AMMINISTRAZIONI PUBBLICHE							
. Categoria 1	CONTRIBUTI AGLI INVESTIMENTI DA AMMINISTRAZIONI CENTRALI							
. PEG 70160/0/0	*PNRR MIC1-I1.4 DIGITALIZZAZIONE, INNOVAZIONE E SICUREZZA NELLA PA	Variazioni Var.di cassa	1.190.000,00 1.190.000,00		4.961.475,00			
. PEG 72990/0/0	*CONTRIBUTI DALLO STATO PER INVESTIMENTI	Variazioni Var.di cassa		-703.432,00 -703.432,00				
. PEG 73001/0/0	*CONTRIBUTI DALLO STATO PER INVESTIMENTI	Variazioni Var.di cassa	11.109,46 11.109,46					
. PEG 73028/0/0	*TRASFERIMENTI DAL MINISTERO DEL TURISMO- PROGETTO UNESCO	Variazioni Var.di cassa			280.000,00			
. PEG 73068/0/0	*REACT EU - CONTRIBUTI AGLI INVESTIMENTI DA AMMINISTRAZIONI CENTRALI	Variazioni Var.di cassa		-1.561.055,18 -1.561.055,18		-410.618,91		
. PEG 73071/0/0	*PNRR M5C2-I1.2 PERCORSI AUTONOMIA DISABILI	Variazioni Var.di cassa	24.000,00 24.000,00					
. PEG 73159/0/0	*PNRR M2C2-I4.4 RINNOVO FLOTTE BUS	Variazioni Var.di cassa	5.145.327,50 5.145.327,50		11.354.672,50		34.953.275,00	
. PEG 73178/0/0	*PNRR M2C4-I2.2 PICCOLE E MEDIE OPERE NEI COMUNI	Variazioni Var.di cassa	1.253.432,00 1.253.432,00					
. PEG 73198/0/0	*PNRR M5C2-I1.1 AUTONOMIA ANZIANI NON AUTOSUFFICIENTI	Variazioni Var.di cassa			82.000,00			
. PEG 73199/0/0	*PNRR M5C2-I1.3 HOUSING TEMPORANEO E STAZIONI POSTA	Variazioni Var.di cassa			83.000,00			
. PEG 73306/0/0	*CONTRIBUTI DALLO STATO PER INVESTIMENTI	Variazioni Var.di cassa			308.147,80			
. PEG 73310/0/0	*CONTRIBUTI DALLO STATO PER INVESTIMENTI	Variazioni Var.di cassa	45.897,10 45.897,10					
. PEG 74106/0/0	*CONTRIBUTI DALLO STATO PER INVESTIMENTI	Variazioni Var.di cassa	466.596,00 466.596,00					
. PEG 72988/0/0	*CONTRIBUTI AGLI INVESTIMENTI DA AUTORITA' PORTUALE- RIBALTAMENTO A MARE - FINCANTIERI	Variazioni Var.di cassa		-137.493,00 -137.493,00				

**ELENCO VARIAZIONI ENTRATE  
XI VARIAZIONE AI DOCUMENTI PREVISIONALI E PROGRAMMATICI 2022 - 2024**

ALLEGATO "E"

TITOLO, TIPOLOGIA, CATEGORIA, PEG	DENOMINAZIONE	TIPO VAR	VARIAZIONI					
			ANNO 2022		ANNO 2023		ANNO 2024	
			In aumento	In diminuzione	In aumento	In diminuzione	In aumento	In diminuzione
	Totale Categoria 1	Variazioni	5.734.381,88		16.658.676,39		34.953.275,00	
		Var.di cassa	5.734.381,88					
. Categoria 2	CONTRIBUTI AGLI INVESTIMENTI DA AMMINISTRAZIONI LOCALI							
. PEG 72991/0/0	*CONTRIBUTI DALLA REGIONE PER INVESTIMENTI	Variazioni		-148.098,45				
		Var.di cassa		-148.098,45				
. PEG 73024/0/0	*CONTRIBUTI DALLA REGIONE PER INVESTIMENTI	Variazioni	10.601,06					
		Var.di cassa	10.601,06					
. PEG 73121/0/0	*CONTRIBUTI DALLA REGIONE PER INVESTIMENTI	Variazioni	11.600,00					
		Var.di cassa	11.600,00					
	Totale Categoria 2	Variazioni		-125.897,39				
		Var.di cassa		-125.897,39				
	Totale Tipologia 2. 1	Variazioni	5.608.484,49		16.658.676,39		34.953.275,00	
		Var.di cassa	5.608.484,49					
. Tipologia 2. 3	CONTRIBUTI AGLI INVESTIMENTI DA IMPRESE							
. Categoria 3	CONTRIBUTI AGLI INVESTIMENTI DA ALTRE IMPRESE							
. PEG 73482/0/0	*CONTRIBUTI DA PRIVATI	Variazioni	7.320,00					
		Var.di cassa	7.320,00					
	Totale Categoria 3	Variazioni	7.320,00					
		Var.di cassa	7.320,00					
	Totale Tipologia 2. 3	Variazioni	7.320,00					
		Var.di cassa	7.320,00					
. Tipologia 2. 5	CONTRIBUTI AGLI INVESTIMENTI DALL'UNIONE EUROPEA E DAL RESTO DEL MONDO							
. Categoria 99	ALTRI CONTRIBUTI AGLI INVESTIMENTI DALL'UNIONE EUROPEA							
. PEG 73163/0/0	*CONTRIBUTI COMUNITARI (U.E.)	Variazioni	75.180,00		65.800,00		19.180,00	
		Var.di cassa	75.180,00					

**ELENCO VARIAZIONI ENTRATE  
XI VARIAZIONE AI DOCUMENTI PREVISIONALI E PROGRAMMATICI 2022 - 2024**

ALLEGATO "E"

TITOLO, TIPOLOGIA, CATEGORIA, PEG	DENOMINAZIONE	TIPO VAR	VARIAZIONI					
			ANNO 2022		ANNO 2023		ANNO 2024	
			In aumento	In diminuzione	In aumento	In diminuzione	In aumento	In diminuzione
	Totale Categoria 99	Variazioni Var.di cassa	75.180,00 75.180,00		65.800,00		19.180,00	
	Totale Tipologia 2. 5	Variazioni Var.di cassa	75.180,00 75.180,00		65.800,00		19.180,00	
. Tipologia 4. 1	ALIENAZIONE DI BENI MATERIALI							
. Categoria 8	ALIENAZIONE DI BENI IMMOBILI							
. PEG 70019/0/0	*ALIENAZIONI IMMOBILI PER PERMUTE	Variazioni Var.di cassa	5.296.425,00 5.296.425,00					
	Totale Categoria 8	Variazioni Var.di cassa	5.296.425,00 5.296.425,00					
. Categoria 10	ALIENAZIONE DI DIRITTI REALI							
. PEG 73026/0/0	*DIRITTO DI SUPERFICIE	Variazioni Var.di cassa	3.303.189,88 3.303.189,88					
	Totale Categoria 10	Variazioni Var.di cassa	3.303.189,88 3.303.189,88					
	Totale Tipologia 4. 1	Variazioni Var.di cassa	8.599.614,88 8.599.614,88					
	Totale Titolo 4	Variazioni Var.di cassa	14.290.599,37 14.290.599,37		16.724.476,39		34.972.455,00	
Titolo 5	ENTRATE DA RIDUZIONE DI ATTIVITA' FINANZIARIE							
. Tipologia 1. 1	ALIENAZIONE DI PARTECIPAZIONI							
. Categoria 2	ALIENAZIONE DI PARTECIPAZIONI IN IMPRESE INCLUSE NELLE AMMINISTRAZIONI LOCALI							



**ELENCO VARIAZIONI ENTRATE  
XI VARIAZIONE AI DOCUMENTI PREVISIONALI E PROGRAMMATICI 2022 - 2024**

ALLEGATO "E"

TITOLO, TIPOLOGIA, CATEGORIA, PEG	DENOMINAZIONE	TIPO VAR	VARIAZIONI						
			ANNO 2022		ANNO 2023		ANNO 2024		
			In aumento	In diminuzione	In aumento	In diminuzione	In aumento	In diminuzione	
. PEG 70004/0/0	*ALIENAZIONE QUOTE AZIONARIE	Variazioni Var.di cassa	2.955,88 2.955,88						
	Totale Categoria 2	Variazioni Var.di cassa	2.955,88 2.955,88						
	Totale Tipologia 1. 1	Variazioni Var.di cassa	2.955,88 2.955,88						
	Totale Titolo 5	Variazioni Var.di cassa	2.955,88 2.955,88						
Titolo 6	ACCENSIONE PRESTITI								
. Tipologia 3. 1	FINANZIAMENTI A MEDIO LUNGO TERMINE								
. Categoria 4	ACCENSIONE MUTUI E ALTRI FINANZIAMENTI A MEDIO LUNGO TERMINE DA IMPRESE								
. PEG 82008/0/0	*ACCENSIONE DI MUTUI FLESSIBILI	Variazioni Var.di cassa	300.000,00 300.000,00		920.000,00				
	Totale Categoria 4	Variazioni Var.di cassa	300.000,00 300.000,00		920.000,00				
	Totale Tipologia 3. 1	Variazioni Var.di cassa	300.000,00 300.000,00		920.000,00				
	Totale Titolo 6	Variazioni Var.di cassa	300.000,00 300.000,00		920.000,00				
	TOTALE GENERALE	Variazioni Var.di cassa	49.072.641,22 35.172.481,97	429.474,40	35.937.892,54	592.055,18	51.221.252,40	410.618,91	

**ELENCO VARIAZIONI ENTRATE  
XI VARIAZIONE AI DOCUMENTI PREVISIONALI E PROGRAMMATICI 2022 - 2024**

**ALLEGATO "E"**

TITOLO, TIPOLOGIA, CATEGORIA, PEG	DENOMINAZIONE	TIPO VAR	VARIAZIONI					
			ANNO 2022		ANNO 2023		ANNO 2024	
			In aumento	In diminuzione	In aumento	In diminuzione	In aumento	In diminuzione
SALDO		Variazioni Var.di cassa	48.643.166,82 35.172.481,97		35.345.837,36		50.810.633,49	

**ELENCO VARIAZIONI PER TITOLI DELLE ENTRATE  
XI VARIAZIONE AI DOCUMENTI PREVISIONALI E PROGRAMMATICI 2022 - 2024**

ALLEGATO "E"

TITOLO	DENOMINAZIONE	TIPO VAR	VARIAZIONI						
			ANNO 2022		ANNO 2023		ANNO 2024		
			In aumento	In diminuzione	In aumento	In diminuzione	In aumento	In diminuzione	
	FONDO PLURIENNALE VINCOLATO PER SPESE CORRENTI	Var.di comp.							
	FONDO PLURIENNALE VINCOLATO PER SPESE IN CONTO CAPITALE	Var.di comp.							
	UTILIZZO AVANZO DI AMMINISTRAZIONE	Var.di comp.	13.709.151,86						
TITOLO 1	ENTRATE CORRENTI DI NATURA TRIBUTARIA, CONTRIBUTIVA E PEREQUATIVA	Var.di comp.	13.366.625,02		13.400.000,00			13.400.000,00	
TITOLO 2	TRASFERIMENTI CORRENTI	Var.di comp. Var.di cassa	5.269.638,87 5.269.638,87		4.174.503,41			2.434.960,99	
TITOLO 3	ENTRATE EXTRATRIBUTARIE	Var.di comp. Var.di cassa	1.704.195,82 1.942.662,83		126.857,56			3.217,50	
TITOLO 4	ENTRATE IN CONTO CAPITALE	Var.di comp. Var.di cassa	14.290.599,37 14.290.599,37		16.724.476,39			34.972.455,00	
TITOLO 5	ENTRATE DA RIDUZIONE DI ATTIVITA' FINANZIARIE	Var.di comp. Var.di cassa	2.955,88 2.955,88						
TITOLO 6	ACCENSIONE PRESTITI	Var.di comp. Var.di cassa	300.000,00 300.000,00		920.000,00				
	TOTALE TITOLI	Var.di comp. Var.di cassa	34.934.014,96 35.172.481,97		35.345.837,36			50.810.633,49	
	SALDO	Var.di comp. Var.di cassa	34.934.014,96 35.172.481,97		35.345.837,36			50.810.633,49	
	TOTALE GENERALE	Var.di comp. Var.di cassa	49.072.641,22 35.172.481,97	429.474,40	35.937.892,54	592.055,18		51.221.252,40	410.618,91
	SALDO	Var.di comp. Var.di cassa	48.643.166,82 35.172.481,97		35.345.837,36			50.810.633,49	

**ELENCO VARIAZIONI USCITE  
XI VARIAZIONE AI DOCUMENTI PREVISIONALI E PROGRAMMATICI 2022 - 2024**

ALLEGATO "E"

MISSIONE, PROGRAMMA, TITOLO, MACROAGGREGATO, PEG	DENOMINAZIONE	TIPO VAR	VARIAZIONI							
			ANNO 2022		ANNO 2023		ANNO 2024			
			In aumento	In diminuzione	In aumento	In diminuzione	In aumento	In diminuzione		
Missione 1	SERVIZI ISTITUZIONALI, GENERALI E DI GESTIONE									
. Programma 1	ORGANI ISTITUZIONALI									
. Titolo 1	SPESE CORRENTI									
. Macroaggregato 1. 1	REDDITI DA LAVORO DIPENDENTE									
. PEG 10/0/0	*PERSONALE COMPETENZE LORDE	Variazioni		4.326,83						
		Var.di cassa		4.326,83						
. PEG 70/0/0	*PERSONALE COMPETENZE LORDE	Variazioni		3.238,11						
		Var.di cassa		3.238,11						
. PEG 300/0/0	*PERSONALE COMPETENZE LORDE	Variazioni		3.259,30						
		Var.di cassa		3.259,30						
. PEG 1400/0/0	*PERSONALE COMPETENZE LORDE	Variazioni		170,52						
		Var.di cassa		170,52						
. PEG 1560/0/0	*PERSONALE COMPETENZE LORDE	Variazioni		1.879,48						
		Var.di cassa		1.879,48						
. PEG 3450/0/0	*PERSONALE COMPETENZE LORDE	Variazioni		1.399,19						
		Var.di cassa		1.399,19						
. PEG 4130/0/0	*PERSONALE COMPETENZE LORDE	Variazioni		1.590,30						
		Var.di cassa		1.590,30						
. PEG 4600/0/0	*PERSONALE COMPETENZE LORDE	Variazioni		1.796,53						
		Var.di cassa		1.796,53						
. PEG 4680/0/0	*PERSONALE COMPETENZE LORDE	Variazioni		1.964,26						
		Var.di cassa		1.964,26						
. PEG 5750/0/0	*PERSONALE COMPETENZE LORDE	Variazioni		1.183,37						
		Var.di cassa		1.183,37						
. PEG 5800/0/0	*PERSONALE COMPETENZE LORDE	Variazioni		1.058,82						
		Var.di cassa		1.058,82						
. PEG 5950/0/0	*PERSONALE COMPETENZE LORDE	Variazioni		1.436,30						
		Var.di cassa		1.436,30						
. PEG 6140/0/0	*PERSONALE COMPETENZE LORDE	Variazioni		1.323,28						
		Var.di cassa		1.323,28						
. PEG 11/0/0	*PERSONALE CONTRIBUTI A CARICO DEL COMUNE	Variazioni		1.227,81						
		Var.di cassa		1.227,81						
. PEG 71/0/0	*PERSONALE CONTRIBUTI A CARICO DEL COMUNE	Variazioni		889,38						
		Var.di cassa		889,38						

**ELENCO VARIAZIONI USCITE  
XI VARIAZIONE AI DOCUMENTI PREVISIONALI E PROGRAMMATICI 2022 - 2024**

ALLEGATO "E"

MISSIONE, PROGRAMMA, TITOLO, MACROAGGREGATO, PEG	DENOMINAZIONE	TIPO VAR	VARIAZIONI						
			ANNO 2022		ANNO 2023		ANNO 2024		
			In aumento	In diminuzione	In aumento	In diminuzione	In aumento	In diminuzione	
. PEG 301/0/0	*PERSONALE CONTRIBUTI A CARICO DEL COMUNE	Variazioni	894,05						
		Var.di cassa	894,05						
. PEG 1401/0/0	*PERSONALE CONTRIBUTI A CARICO DEL COMUNE	Variazioni	36,36						
		Var.di cassa	36,36						
. PEG 1561/0/0	*PERSONALE CONTRIBUTI A CARICO DEL COMUNE	Variazioni	508,35						
		Var.di cassa	508,35						
. PEG 3451/0/0	*PERSONALE CONTRIBUTI A CARICO DEL COMUNE	Variazioni	387,70						
		Var.di cassa	387,70						
. PEG 4131/0/0	*PERSONALE CONTRIBUTI A CARICO DEL COMUNE	Variazioni	431,60						
		Var.di cassa	431,60						
. PEG 4601/0/0	*PERSONALE CONTRIBUTI A CARICO DEL COMUNE	Variazioni	436,25						
		Var.di cassa	436,25						
. PEG 4681/0/0	*PERSONALE CONTRIBUTI A CARICO DEL COMUNE	Variazioni	557,50						
		Var.di cassa	557,50						
. PEG 5751/0/0	*PERSONALE CONTRIBUTI A CARICO DEL COMUNE	Variazioni	320,74						
		Var.di cassa	320,74						
. PEG 5801/0/0	*PERSONALE CONTRIBUTI A CARICO DEL COMUNE	Variazioni	291,01						
		Var.di cassa	291,01						
. PEG 5951/0/0	*PERSONALE CONTRIBUTI A CARICO DEL COMUNE	Variazioni	388,34						
		Var.di cassa	388,34						
. PEG 6141/0/0	*PERSONALE CONTRIBUTI A CARICO DEL COMUNE	Variazioni	357,71						
		Var.di cassa	357,71						
	Totale Macroaggregato 1. 1	Variazioni	31.353,09						
		Var.di cassa	31.353,09						
. Macroaggregato 1. 3	ACQUISTO DI BENI E SERVIZI								
. PEG 91/0/0	*ACQUISIZIONE DI BENI DIVERSI	Variazioni	5.000,00						
		Var.di cassa	5.000,00						
. PEG 1574/0/0	*ACQUISIZIONE DI BENI DIVERSI	Variazioni	1.683,00						
		Var.di cassa	1.683,00						
. PEG 3875/0/0	*ACQUISIZIONE DI BENI DIVERSI	Variazioni				-4.000,00			
		Var.di cassa				-4.000,00			
. PEG 5814/0/0	*ACQUISIZIONE DI BENI DIVERSI	Variazioni	1.180,76						
		Var.di cassa	1.180,76						
. PEG 45/0/0	*GETTONI DI PRESENZA AI CONSIGLIERI MUNICIPIO V - VALPOLCEVERA	Variazioni					-10.000,00		
		Var.di cassa					-10.000,00		
. PEG 141/0/0	*INDENNITA' DI FUNZIONE AGLI AMMINISTRATORI MUNICIPIO I - CENTRO EST	Variazioni	21.613,56						
		Var.di cassa	21.613,56						

**ELENCO VARIAZIONI USCITE**  
**XI VARIAZIONE AI DOCUMENTI PREVISIONALI E PROGRAMMATICI 2022 - 2024**

ALLEGATO "E"

MISSIONE, PROGRAMMA, TITOLO, MACROAGGREGATO, PEG	DENOMINAZIONE	TIPO VAR	VARIAZIONI						
			ANNO 2022		ANNO 2023		ANNO 2024		
			In aumento	In diminuzione	In aumento	In diminuzione	In aumento	In diminuzione	
. PEG 142/0/0	*INDENNITA' DI FUNZIONE AGLI AMMINISTRATORI MUNICIPIO II - CENTRO OVEST	Variazioni	22.000,00						
		Var.di cassa	22.000,00						
. PEG 143/0/0	*INDENNITA' DI FUNZIONE AGLI AMMINISTRATORI MUNICIPIO III - BASSA VAL BISAGNO	Variazioni	32.000,00						
		Var.di cassa	32.000,00						
. PEG 144/0/0	*INDENNITA' DI FUNZIONE AGLI AMMINISTRATORI MUNICIPIO IV - MEDIA VAL BISAGNO	Variazioni	33.000,00						
		Var.di cassa	33.000,00						
. PEG 146/0/0	*INDENNITA' DI FUNZIONE AGLI AMMINISTRATORI MUNICIPIO VI - MEDIO PONENTE	Variazioni	15.000,00						
		Var.di cassa	15.000,00						
. PEG 147/0/0	*INDENNITA' DI FUNZIONE AGLI AMMINISTRATORI MUNICIPIO VII - PONENTE	Variazioni	25.279,20						
		Var.di cassa	25.279,20						
. PEG 148/0/0	*INDENNITA' DI FUNZIONE AGLI AMMINISTRATORI MUNICIPIO VIII - MEDIO LEVANTE	Variazioni	27.065,68						
		Var.di cassa	27.065,68						
. PEG 149/0/0	*INDENNITA' DI FUNZIONE AGLI AMMINISTRATORI MUNICIPIO IX - LEVANTE	Variazioni	26.500,00						
		Var.di cassa	26.500,00						
. PEG 161/0/0	*ONERI DIVERSI D.LGS. 267/2000 AMMINISTRATORI MUNICIPIO I - CENTRO EST	Variazioni		-6.000,00					
		Var.di cassa		-6.000,00					
. PEG 165/0/0	*ONERI DIVERSI D.LGS. 267/2000 AMMINISTRATORI MUNICIPIO V - VALPOLCEVERA	Variazioni	8.800,00						
		Var.di cassa	8.800,00						
. PEG 191/0/0	*ONERI DIVERSI D.LGS. 267/2000 CONSIGLIERI MUNICIPIO I - CENTRO EST	Variazioni		-8.000,00					
		Var.di cassa		-8.000,00					
. PEG 51/0/0	*COMPENSI AL PRESIDENTE E AI CONSIGLIERI COMUNALI	Variazioni	22.570,80		34.106,92			50.157,24	
		Var.di cassa	22.570,80						
. PEG 52/0/0	*INDENNITA' DI FUNZIONE AGLI AMMINISTRATORI	Variazioni	279.964,71		432.895,45			636.611,04	
		Var.di cassa	279.964,71						
. PEG 122/0/0	*MANIFESTAZIONI E CELEBRAZIONI	Variazioni	2.362,60						
		Var.di cassa	2.362,60						
. PEG 1577/0/0	*MANIFESTAZIONI, ATTIVITA' CULTURALI, VARIE	Variazioni		-1.683,00					
		Var.di cassa		-1.683,00					
. PEG 5767/0/0	*MANIFESTAZIONI, ATTIVITA' CULTURALI, VARIE	Variazioni		-16.000,00					
		Var.di cassa		-16.000,00					
. PEG 6157/0/0	*MANIFESTAZIONI, ATTIVITA' CULTURALI, VARIE	Variazioni		-2.000,00					
		Var.di cassa		-2.000,00					
. PEG 1421/0/0	*SPESE PUBBLICITA' ISTITUZIONALE	Variazioni	25.000,00						
		Var.di cassa	25.000,00						
. PEG 16/0/0	*TELECOMUNICAZIONI, FONIA E DATI	Variazioni		-1.000,00					
		Var.di cassa		-1.000,00					
. PEG 23/0/0	*UTENZE	Variazioni	11.000,00		14.000,00			14.000,00	
		Var.di cassa	11.000,00						
. PEG 83/0/0	*UTENZE	Variazioni	15.000,00		20.000,00			20.000,00	
		Var.di cassa	15.000,00						

**ELENCO VARIAZIONI USCITE  
XI VARIAZIONE AI DOCUMENTI PREVISIONALI E PROGRAMMATICI 2022 - 2024**

ALLEGATO "E"

MISSIONE, PROGRAMMA, TITOLO, MACROAGGREGATO, PEG	DENOMINAZIONE	TIPO VAR	VARIAZIONI						
			ANNO 2022		ANNO 2023		ANNO 2024		
			In aumento	In diminuzione	In aumento	In diminuzione	In aumento	In diminuzione	
. PEG 306/0/0	*TELECOMUNICAZIONI, FONIA E DATI	Variazioni		-1.000,00					
		Var.di cassa		-1.000,00					
. PEG 1575/0/0	*UTENZE	Variazioni	20.000,00		24.000,00		24.000,00		
		Var.di cassa	20.000,00						
. PEG 3465/0/0	*UTENZE	Variazioni	32.000,00		37.000,00		37.000,00		
		Var.di cassa	32.000,00						
. PEG 4735/0/0	*UTENZE	Variazioni	12.000,00		14.000,00		14.000,00		
		Var.di cassa	12.000,00						
. PEG 5765/0/0	*UTENZE	Variazioni	21.000,00		25.000,00		25.000,00		
		Var.di cassa	21.000,00						
. PEG 5815/0/0	*UTENZE	Variazioni	40.000,00		45.000,00		45.000,00		
		Var.di cassa	40.000,00						
. PEG 6365/0/0	*UTENZE	Variazioni	20.000,00		24.000,00		24.000,00		
		Var.di cassa	20.000,00						
. PEG 87/0/0	*ACQUISIZIONE DI SERVIZI	Variazioni	2.637,40						
		Var.di cassa	2.637,40						
. PEG 3471/0/0	*ACQUISIZIONE DI SERVIZI	Variazioni	8.349,00						
		Var.di cassa	8.349,00						
. PEG 4701/0/0	*ACQUISIZIONE DI SERVIZI	Variazioni		-151,00					
		Var.di cassa		-151,00					
. PEG 5771/0/0	*ACQUISIZIONE DI SERVIZI	Variazioni		-151,00					
		Var.di cassa		-151,00					
. PEG 5821/0/0	*ACQUISIZIONE DI SERVIZI	Variazioni		-151,00					
		Var.di cassa		-151,00					
	Totale Macroaggregato 1. 3	Variazioni	680.870,71		670.002,37		889.768,28		
		Var.di cassa	680.870,71						
. Macroaggregato 1. 4	TRASFERIMENTI CORRENTI								
. PEG 85/0/0	*CONTRIBUTI DIVERSI	Variazioni	5.000,00						
		Var.di cassa	5.000,00						
. PEG 3469/0/0	*TRASFERIMENTI DIVERSI	Variazioni		-8.500,00					
		Var.di cassa		-8.500,00					
. PEG 3880/0/0	*TRASFERIMENTI DIVERSI	Variazioni	10.000,00						
		Var.di cassa	10.000,00						
. PEG 5769/0/0	*TRASFERIMENTI DIVERSI	Variazioni	16.000,00						
		Var.di cassa	16.000,00						
. PEG 6159/0/0	*TRASFERIMENTI DIVERSI	Variazioni	2.000,00						
		Var.di cassa	2.000,00						





**ELENCO VARIAZIONI USCITE  
XI VARIAZIONE AI DOCUMENTI PREVISIONALI E PROGRAMMATICI 2022 - 2024**

ALLEGATO "E"

MISSIONE, PROGRAMMA, TITOLO, MACROAGGREGATO, PEG	DENOMINAZIONE	TIPO VAR	VARIAZIONI							
			ANNO 2022		ANNO 2023		ANNO 2024			
			In aumento	In diminuzione	In aumento	In diminuzione	In aumento	In diminuzione		
. Titolo 1	SPESE CORRENTI									
. Macroaggregato 1. 1	REDDITI DA LAVORO DIPENDENTE									
. PEG 1000/0/0	*PERSONALE COMPETENZE LORDE	Variazioni	3.562,60							
		Var.di cassa	3.562,60							
. PEG 1600/0/0	*PERSONALE COMPETENZE LORDE	Variazioni	2.084,05							
		Var.di cassa	2.084,05							
. PEG 1800/0/0	*PERSONALE COMPETENZE LORDE	Variazioni	547,01							
		Var.di cassa	547,01							
. PEG 2260/0/0	*PERSONALE COMPETENZE LORDE	Variazioni	606,07							
		Var.di cassa	606,07							
. PEG 2800/0/0	*PERSONALE COMPETENZE LORDE	Variazioni	1.372,15							
		Var.di cassa	1.372,15							
. PEG 2850/0/0	*PERSONALE COMPETENZE LORDE	Variazioni	3.887,69							
		Var.di cassa	3.887,69							
. PEG 12300/0/0	*PERSONALE COMPETENZE LORDE	Variazioni	1.798,74							
		Var.di cassa	1.798,74							
. PEG 1001/0/0	*PERSONALE CONTRIBUTI A CARICO DEL COMUNE	Variazioni	980,47							
		Var.di cassa	980,47							
. PEG 1601/0/0	*PERSONALE CONTRIBUTI A CARICO DEL COMUNE	Variazioni	581,29							
		Var.di cassa	581,29							
. PEG 1801/0/0	*PERSONALE CONTRIBUTI A CARICO DEL COMUNE	Variazioni	151,95							
		Var.di cassa	151,95							
. PEG 2261/0/0	*PERSONALE CONTRIBUTI A CARICO DEL COMUNE	Variazioni	173,50							
		Var.di cassa	173,50							
. PEG 2801/0/0	*PERSONALE CONTRIBUTI A CARICO DEL COMUNE	Variazioni	381,85							
		Var.di cassa	381,85							
. PEG 2851/0/0	*PERSONALE CONTRIBUTI A CARICO DEL COMUNE	Variazioni	1.076,48							
		Var.di cassa	1.076,48							
. PEG 12301/0/0	*PERSONALE CONTRIBUTI A CARICO DEL COMUNE	Variazioni	507,53							
		Var.di cassa	507,53							
	Totale Macroaggregato 1. 1	Variazioni	17.711,38							
		Var.di cassa	17.711,38							
. Macroaggregato 1. 2	IMPOSTE E TASSE A CARICO DELL'ENTE									
. PEG 2296/0/0	*IMPOSTA REGIONALE SULLE ATTIVITA' PRODUTTIVE	Variazioni		-34.216,73		-44.727,95				-44.727,95
		Var.di cassa		-34.216,73						

**ELENCO VARIAZIONI USCITE  
XI VARIAZIONE AI DOCUMENTI PREVISIONALI E PROGRAMMATICI 2022 - 2024**

ALLEGATO "E"

MISSIONE, PROGRAMMA, TITOLO, MACROAGGREGATO, PEG	DENOMINAZIONE	TIPO VAR	VARIAZIONI					
			ANNO 2022		ANNO 2023		ANNO 2024	
			In aumento	In diminuzione	In aumento	In diminuzione	In aumento	In diminuzione
. PEG 2306/0/0	*IMPOSTA REGIONALE SULLE ATTIVITA' PRODUTTIVE - PROGETTI FINALIZZATI	Variazioni			7.261,75		4.920,06	
. PEG 2348/0/0	*PNRR - PERSONALE A CARICO ENTE - IMPOSTA REGIONALE SULLE ATTIVITA' PRODUTTIVE	Var.di cassa	49.216,73					
. PEG 2349/0/0	*PNRR MSC2-II.1 - SOSTEGNO SOGGETTI VULNERABILI - IMPOSTA REGIONALE SULLE ATTIVITA' PRODUTTIVE	Variazioni	49.216,73		89.727,95		89.727,95	
. PEG 2351/0/0	*PNRR MSC2-II.2 - PERCORSI AUTONOMIA DISABILI - IMPOSTA REGIONALE SULLE ATTIVITA' PRODUTTIVE	Var.di cassa	3.329,00			9.987,00		9.987,00
. PEG 2353/0/0	*PNRR MSC2-II.3 - HOUSING TEMPORANEO - IMPOSTA REGIONALE SULLE ATTIVITA' PRODUTTIVE	Var.di cassa	3.329,00					
. PEG 2355/0/0	*PNRR MSC2-I2.2 - PIANI URBANI INTEGRATI - IMPOSTA REGIONALE SULLE ATTIVITA' PRODUTTIVE	Variazioni	832,25		2.496,75		2.496,75	
		Var.di cassa	832,25					
		Variazioni	832,25		2.496,75		2.496,75	
		Var.di cassa	832,25					
		Variazioni	1.747,02		3.479,74			
		Var.di cassa	1.747,02					
	Totale Macroaggregato 1. 2	Variazioni	21.740,52		70.721,99		64.900,56	
		Var.di cassa	21.740,52					
. Macroaggregato 1. 3	ACQUISTO DI BENI E SERVIZI							
. PEG 1010/0/0	*MATERIALI DI PULIZIA	Variazioni	15.000,00					
		Var.di cassa	15.000,00					
. PEG 1622/0/0	*DISPOSITIVI DI PROTEZIONE INDIVIDUALE	Variazioni	45.000,00					
		Var.di cassa	45.000,00					
. PEG 1006/0/0	*TELECOMUNICAZIONI, FONIA E DATI	Variazioni						
		Var.di cassa						
. PEG 1022/0/0	*UTENZE	Variazioni	15.000,00		20.000,00		20.000,00	
		Var.di cassa	15.000,00					
. PEG 12304/0/0	*ACCESSO BANCHE DATI	Variazioni	1.500,00					
		Var.di cassa	1.500,00					
. PEG 1830/0/0	*SPESE CONTRATTUALI E DIVERSE	Variazioni	100.000,00					
		Var.di cassa	100.000,00					
. PEG 1834/0/0	*SPESE CONTRATTUALI E DIVERSE (GARE PARTECIPATE)	Variazioni	50.000,00					
		Var.di cassa	50.000,00					
. PEG 1028/0/0	*ACQUISIZIONE DI SERVIZI	Variazioni	24.400,00					
		Var.di cassa	24.400,00					
. PEG 12322/0/0	*ACQUISIZIONE DI SERVIZI DIVERSI	Variazioni	2.000,00					
		Var.di cassa	2.000,00					
	Totale Macroaggregato 1. 3	Variazioni	250.900,00		20.000,00		20.000,00	
		Var.di cassa	250.900,00					

**ELENCO VARIAZIONI USCITE  
XI VARIAZIONE AI DOCUMENTI PREVISIONALI E PROGRAMMATICI 2022 - 2024**

ALLEGATO "E"

MISSIONE, PROGRAMMA, TITOLO, MACROAGGREGATO, PEG	DENOMINAZIONE	TIPO VAR	VARIAZIONI							
			ANNO 2022		ANNO 2023		ANNO 2024			
			In aumento	In diminuzione	In aumento	In diminuzione	In aumento	In diminuzione		
. Macroaggregato 1.10	ALTRE SPESE CORRENTI									
. PEG 2293/0/0	*ONERI STRAORDINARI E SOMME URGENZE	Variazioni Var.di cassa	10.460,14 10.460,14							
	Totale Macroaggregato 1. 10	Variazioni Var.di cassa	10.460,14 10.460,14							
	Totale Titolo 1	Variazioni Var.di cassa	300.812,04 300.812,04		90.721,99			84.900,56		
. Titolo 2	SPESE IN CONTO CAPITALE									
. Macroaggregato 2. 2	INVESTIMENTI FISSI LORDI E ACQUISTO DI TERRENI									
. PEG 79900/0/0	*INTERVENTI STRAORDINARI IN CONTO CAPITALE	Variazioni Var.di cassa	69.611,98 69.611,98							
	Totale Macroaggregato 2. 2	Variazioni Var.di cassa	69.611,98 69.611,98							
. Macroaggregato 2. 5	ALTRE SPESE IN CONTO CAPITALE									
	Totale Macroaggregato 2. 5	Variazioni Var.di cassa								
	Totale Titolo 2	Variazioni Var.di cassa	69.611,98 69.611,98							
. Titolo 3	SPESE PER INCREMENTO ATTIVITA' FINANZIARIE									
. Macroaggregato 3. 1	ACQUISIZIONI DI ATTIVITA' FINANZIARIE									
. PEG 79405/0/0	*PARTECIPAZIONI AZIONARIE	Variazioni Var.di cassa	5.296.425,00 5.296.425,00							

**ELENCO VARIAZIONI USCITE  
XI VARIAZIONE AI DOCUMENTI PREVISIONALI E PROGRAMMATICI 2022 - 2024**

ALLEGATO "E"

MISSIONE, PROGRAMMA, TITOLO, MACROAGGREGATO, PEG	DENOMINAZIONE	TIPO VAR	VARIAZIONI						
			ANNO 2022		ANNO 2023		ANNO 2024		
			In aumento	In diminuzione	In aumento	In diminuzione	In aumento	In diminuzione	
	Totale Macroaggregato 3. 1	Variazioni Var.di cassa	5.296.425,00 5.296.425,00						
	Totale Titolo 3	Variazioni Var.di cassa	5.296.425,00 5.296.425,00						
	Totale Programma 3	Variazioni Var.di cassa	5.666.849,02 5.666.849,02		90.721,99			84.900,56	
. Programma 4	GESTIONE DELLE ENTRATE TRIBUTARIE E SERVIZI FISCALI								
. Titolo 1	SPESE CORRENTI								
. Macroaggregato 1. 1	REDDITI DA LAVORO DIPENDENTE								
. PEG 7700/0/0	*PERSONALE COMPETENZE LORDE	Variazioni Var.di cassa	3.348,82 3.348,82						
. PEG 7701/0/0	*PERSONALE CONTRIBUTI A CARICO DEL COMUNE	Variazioni Var.di cassa	927,90 927,90						
	Totale Macroaggregato 1. 1	Variazioni Var.di cassa	4.276,72 4.276,72						
. Macroaggregato 1. 3	ACQUISTO DI BENI E SERVIZI								
. PEG 7721/0/0	*ACQUISIZIONE DI BENI DIVERSI	Variazioni Var.di cassa		-2.000,00 -2.000,00					
. PEG 7745/0/0	*MANUTENZIONE ORDINARIA E RIPARAZIONI	Variazioni Var.di cassa		-1.200,00 -1.200,00					
. PEG 7724/0/0	*PRESTAZIONI PROFESSIONALI E SPECIALISTICHE	Variazioni Var.di cassa	20.000,00 20.000,00						
. PEG 7720/0/0	*ACQUISIZIONE DI SERVIZI	Variazioni Var.di cassa	63.200,00 63.200,00						
. PEG 7758/0/0	*SERVIZI A SUPPORTO GESTIONE TRIBUTI	Variazioni Var.di cassa				1.500.000,00			
	Totale Macroaggregato 1. 3	Variazioni Var.di cassa	80.000,00 80.000,00			1.500.000,00			



**ELENCO VARIAZIONI USCITE  
XI VARIAZIONE AI DOCUMENTI PREVISIONALI E PROGRAMMATICI 2022 - 2024**

ALLEGATO "E"

MISSIONE, PROGRAMMA, TITOLO, MACROAGGREGATO, PEG	DENOMINAZIONE	TIPO VAR	VARIAZIONI						
			ANNO 2022		ANNO 2023		ANNO 2024		
			In aumento	In diminuzione	In aumento	In diminuzione	In aumento	In diminuzione	
. PEG 6800/0/0	*PERSONALE COMPETENZE LORDE	Variazioni	4.212,15						
		Var.di cassa	4.212,15						
. PEG 6801/0/0	*PERSONALE CONTRIBUTI A CARICO DEL COMUNE	Variazioni	1.177,04						
		Var.di cassa	1.177,04						
	Totale Macroaggregato 1. 1	Variazioni	5.389,19						
		Var.di cassa	5.389,19						
. Macroaggregato 1. 3	ACQUISTO DI BENI E SERVIZI								
. PEG 6829/0/0	*SPESE CONDOMINIALI DIVERSE (SERVIZI)	Variazioni	300.000,00						
		Var.di cassa	300.000,00						
. PEG 6857/0/0	*ACQUISIZIONE SERVIZI	Variazioni	40.000,00						
		Var.di cassa	40.000,00						
	Totale Macroaggregato 1. 3	Variazioni	340.000,00						
		Var.di cassa	340.000,00						
. Macroaggregato 1.10	ALTRE SPESE CORRENTI								
. PEG 6887/0/0	*ALTRE SPESE CORRENTI	Variazioni	363.350,89						
		Var.di cassa	363.350,89						
	Totale Macroaggregato 1. 10	Variazioni	363.350,89						
		Var.di cassa	363.350,89						
	Totale Titolo 1	Variazioni	708.740,08						
		Var.di cassa	708.740,08						
. Titolo 2	SPESE IN CONTO CAPITALE								
. Macroaggregato 2. 2	INVESTIMENTI FISSI LORDI E ACQUISTO DI TERRENI								
. PEG 70564/0/0	*MANUTENZIONE STRAORDINARIA	Variazioni	21.710,52						
		Var.di cassa	21.710,52						
. PEG 70927/0/0	*LAVORI	Variazioni	3.005.223,78						
		Var.di cassa	3.005.223,78						

**ELENCO VARIAZIONI USCITE  
XI VARIAZIONE AI DOCUMENTI PREVISIONALI E PROGRAMMATICI 2022 - 2024**

ALLEGATO "E"

MISSIONE, PROGRAMMA, TITOLO, MACROAGGREGATO, PEG	DENOMINAZIONE	TIPO VAR	VARIAZIONI						
			ANNO 2022		ANNO 2023		ANNO 2024		
			In aumento	In diminuzione	In aumento	In diminuzione	In aumento	In diminuzione	
	Totale Macroaggregato 2. 2	Variazioni	3.026.934,30						
. Macroaggregato 2. 5	ALTRE SPESE IN CONTO CAPITALE	Var.di cassa	3.026.934,30						
	Totale Macroaggregato 2. 5	Variazioni							
		Var.di cassa							
	Totale Titolo 2	Variazioni	3.026.934,30						
		Var.di cassa	3.026.934,30						
	Totale Programma 5	Variazioni	3.735.674,38						
. Programma 6	UFFICIO TECNICO	Var.di cassa	3.735.674,38						
. Titolo 1	SPESE CORRENTI								
. Macroaggregato 1. 1	REDDITI DA LAVORO DIPENDENTE								
. PEG 2180/0/0	*PERSONALE COMPETENZE LORDE	Variazioni	181,95						
		Var.di cassa	181,95						
. PEG 3750/0/0	*PERSONALE COMPETENZE LORDE	Variazioni	3.374,78						
		Var.di cassa	3.374,78						
. PEG 3780/0/0	*PERSONALE COMPETENZE LORDE	Variazioni	2.109,68						
		Var.di cassa	2.109,68						
. PEG 3800/0/0	*PERSONALE COMPETENZE LORDE	Variazioni	4.272,30						
		Var.di cassa	4.272,30						
. PEG 30200/0/0	*PERSONALE COMPETENZE LORDE	Variazioni	9.623,75						
		Var.di cassa	9.623,75						
. PEG 63500/0/0	*PERSONALE COMPETENZE LORDE	Variazioni	4.622,50						
		Var.di cassa	4.622,50						
. PEG 68500/0/0	*PERSONALE COMPETENZE LORDE	Variazioni	1.344,82						
		Var.di cassa	1.344,82						
. PEG 68550/0/0	*PERSONALE COMPETENZE LORDE	Variazioni	1.377,94						
		Var.di cassa	1.377,94						
. PEG 68600/0/0	*PERSONALE COMPETENZE LORDE	Variazioni	1.199,93						
		Var.di cassa	1.199,93						

**ELENCO VARIAZIONI USCITE  
XI VARIAZIONE AI DOCUMENTI PREVISIONALI E PROGRAMMATICI 2022 - 2024**

ALLEGATO "E"

MISSIONE, PROGRAMMA, TITOLO, MACROAGGREGATO, PEG	DENOMINAZIONE	TIPO VAR	VARIAZIONI							
			ANNO 2022		ANNO 2023		ANNO 2024			
			In aumento	In diminuzione	In aumento	In diminuzione	In aumento	In diminuzione		
. PEG 68650/0/0	*PERSONALE COMPETENZE LORDE	Variazioni		1.220,76						
		Var.di cassa		1.220,76						
. PEG 68700/0/0	*PERSONALE COMPETENZE LORDE	Variazioni		1.031,19						
		Var.di cassa		1.031,19						
. PEG 68750/0/0	*PERSONALE COMPETENZE LORDE	Variazioni		1.228,30						
		Var.di cassa		1.228,30						
. PEG 68800/0/0	*PERSONALE COMPETENZE LORDE	Variazioni		1.134,60						
		Var.di cassa		1.134,60						
. PEG 68850/0/0	*PERSONALE COMPETENZE LORDE	Variazioni		1.010,01						
		Var.di cassa		1.010,01						
. PEG 68900/0/0	*PERSONALE COMPETENZE LORDE	Variazioni		1.083,83						
		Var.di cassa		1.083,83						
. PEG 2181/0/0	*PERSONALE CONTRIBUTI A CARICO DEL COMUNE	Variazioni		51,60						
		Var.di cassa		51,60						
. PEG 3751/0/0	*PERSONALE CONTRIBUTI A CARICO DEL COMUNE	Variazioni		961,01						
		Var.di cassa		961,01						
. PEG 3781/0/0	*PERSONALE CONTRIBUTI A CARICO DEL COMUNE	Variazioni		596,71						
		Var.di cassa		596,71						
. PEG 3801/0/0	*PERSONALE CONTRIBUTI A CARICO DEL COMUNE	Variazioni		1.194,32						
		Var.di cassa		1.194,32						
. PEG 30201/0/0	*PERSONALE CONTRIBUTI A CARICO DEL COMUNE	Variazioni		2.650,29						
		Var.di cassa		2.650,29						
. PEG 63501/0/0	*PERSONALE CONTRIBUTI A CARICO DEL COMUNE	Variazioni		1.192,55						
		Var.di cassa		1.192,55						
. PEG 68501/0/0	*PERSONALE CONTRIBUTI A CARICO DEL COMUNE	Variazioni		366,27						
		Var.di cassa		366,27						
. PEG 68551/0/0	*PERSONALE CONTRIBUTI A CARICO DEL COMUNE	Variazioni		388,56						
		Var.di cassa		388,56						
. PEG 68601/0/0	*PERSONALE CONTRIBUTI A CARICO DEL COMUNE	Variazioni		342,82						
		Var.di cassa		342,82						
. PEG 68651/0/0	*PERSONALE CONTRIBUTI A CARICO DEL COMUNE	Variazioni		338,91						
		Var.di cassa		338,91						
. PEG 68701/0/0	*PERSONALE CONTRIBUTI A CARICO DEL COMUNE	Variazioni		290,55						
		Var.di cassa		290,55						
. PEG 68751/0/0	*PERSONALE CONTRIBUTI A CARICO DEL COMUNE	Variazioni		340,71						
		Var.di cassa		340,71						
. PEG 68801/0/0	*PERSONALE CONTRIBUTI A CARICO DEL COMUNE	Variazioni		310,50						
		Var.di cassa		310,50						
. PEG 68851/0/0	*PERSONALE CONTRIBUTI A CARICO DEL COMUNE	Variazioni		277,26						
		Var.di cassa		277,26						



**ELENCO VARIAZIONI USCITE  
XI VARIAZIONE AI DOCUMENTI PREVISIONALI E PROGRAMMATICI 2022 - 2024**

ALLEGATO "E"

MISSIONE, PROGRAMMA, TITOLO, MACROAGGREGATO, PEG	DENOMINAZIONE	TIPO VAR	VARIAZIONI						
			ANNO 2022		ANNO 2023		ANNO 2024		
			In aumento	In diminuzione	In aumento	In diminuzione	In aumento	In diminuzione	
. PEG 68901/0/0	*PERSONALE CONTRIBUTI A CARICO DEL COMUNE	Variazioni	257,96						
		Var.di cassa	257,96						
	Totale Macroaggregato 1. 1	Variazioni	44.376,36						
		Var.di cassa	44.376,36						
. Macroaggregato 1. 3	ACQUISTO DI BENI E SERVIZI								
. PEG 2188/0/0	*ACQUISIZIONE DI BENI DIVERSI	Variazioni	3.000,00						
		Var.di cassa	3.000,00						
. PEG 68575/0/0	*ACQUISIZIONE DI BENI PER VOLONTARIATO	Variazioni	2.000,00						
		Var.di cassa	2.000,00						
. PEG 68711/0/0	*ACQUISIZIONE DI BENI DIVERSI	Variazioni	980,30						
		Var.di cassa	980,30						
. PEG 68725/0/0	*ACQUISIZIONE DI BENI PER VOLONTARIATO	Variazioni		-1.448,00					
		Var.di cassa		-1.448,00					
. PEG 68811/0/0	*ACQUISIZIONE DI BENI DIVERSI	Variazioni	6.500,00						
		Var.di cassa	6.500,00						
. PEG 30206/0/0	*TELECOMUNICAZIONI, FONIA E DATI	Variazioni		-4.000,00					
		Var.di cassa		-4.000,00					
. PEG 63506/0/0	*TELECOMUNICAZIONI,FONIA E DATI	Variazioni	1.000,00						
		Var.di cassa	1.000,00						
. PEG 68515/0/0	*TELECOMUNICAZIONI, FONIA E DATI	Variazioni	6.000,00						
		Var.di cassa	6.000,00						
. PEG 68518/0/0	*UTENZE	Variazioni	22.000,00		26.000,00			26.000,00	
		Var.di cassa	22.000,00						
. PEG 68618/0/0	*UTENZE	Variazioni	27.000,00		32.000,00			32.000,00	
		Var.di cassa	27.000,00						
. PEG 68668/0/0	*UTENZE	Variazioni	36.000,00		41.000,00			41.000,00	
		Var.di cassa	36.000,00						
. PEG 68718/0/0	*UTENZE	Variazioni	25.000,00		30.000,00			30.000,00	
		Var.di cassa	25.000,00						
. PEG 68768/0/0	*UTENZE	Variazioni	14.000,00		17.000,00			17.000,00	
		Var.di cassa	14.000,00						
. PEG 68818/0/0	*UTENZE	Variazioni	29.000,00		34.000,00			34.000,00	
		Var.di cassa	29.000,00						
. PEG 68918/0/0	*UTENZE	Variazioni	24.000,00		28.000,00			28.000,00	
		Var.di cassa	24.000,00						
. PEG 30241/0/0	*UTILIZZO DI BENI DI TERZI	Variazioni			1.700,00			2.100,00	
		Var.di cassa							

**ELENCO VARIAZIONI USCITE**  
**XI VARIAZIONE AI DOCUMENTI PREVISIONALI E PROGRAMMATICI 2022 - 2024**

ALLEGATO "E"

MISSIONE, PROGRAMMA, TITOLO, MACROAGGREGATO, PEG	DENOMINAZIONE	TIPO VAR	VARIAZIONI						
			ANNO 2022		ANNO 2023		ANNO 2024		
			In aumento	In diminuzione	In aumento	In diminuzione	In aumento	In diminuzione	
. PEG 2187/0/0	*MANUTENZIONI PATRIMONIO	Variazioni	8.540,00						
		Var.di cassa	8.540,00						
. PEG 68574/0/0	*SPESE PER MANUTENZIONI	Variazioni	3.000,00						
		Var.di cassa	3.000,00						
. PEG 68624/0/0	*SPESE PER MANUTENZIONI	Variazioni		-257,76					
		Var.di cassa		-257,76					
. PEG 68627/0/0	*MANUTENZIONI (AREA COMMERCIALE)	Variazioni		-850,00					
		Var.di cassa		-850,00					
. PEG 68724/0/0	*SPESE PER MANUTENZIONI	Variazioni	678,70						
		Var.di cassa	678,70						
. PEG 68824/0/0	*SPESE PER MANUTENZIONI	Variazioni		-6.500,00					
		Var.di cassa		-6.500,00					
. PEG 30267/0/0	*PRESTAZIONI PROFESSIONALI E SPECIALISTICHE	Variazioni		-1.354,20					
		Var.di cassa		-1.354,20					
. PEG 68563/0/0	*SERVIZI AUSILIARI	Variazioni		-716,00					
		Var.di cassa		-716,00					
. PEG 68732/0/0	*SERVIZI AUSILIARI	Variazioni	318,00						
		Var.di cassa	318,00						
. PEG 30205/0/0	*PROGETTI EUROPEI - INTERVENTI DIVERSI FINANZIATI DA AVANZO VINCOLATO	Variazioni	126.987,07						
		Var.di cassa	126.987,07						
. PEG 30208/0/0	*INTERVENTI DIVERSI (CONDONO EDILIZIO) FINANZIATI DA AVANZO VINCOLATO (DA STATO)	Variazioni	1.459,76						
		Var.di cassa	1.459,76						
. PEG 30211/0/0	*INTERVENTI DIVERSI (VINCOLO IDROGEOLOGICO) FINANZIATI DA AVANZO VINCOLATO (DA REGIONE)	Variazioni	40.513,03						
		Var.di cassa	40.513,03						
. PEG 30231/0/0	*ALTRI INTERVENTI DIVERSI FINANZIATI DA AVANZO VINCOLATO	Variazioni	80.821,16						
		Var.di cassa	80.821,16						
. PEG 68573/0/0	*ACQUISIZIONE DI SERVIZI	Variazioni		-5.000,00					
		Var.di cassa		-5.000,00					
. PEG 68673/0/0	*ACQUISIZIONE DI SERVIZI	Variazioni		-151,00					
		Var.di cassa		-151,00					
. PEG 68723/0/0	*ACQUISIZIONE DI SERVIZI	Variazioni	2.341,00						
		Var.di cassa	2.341,00						
	Totale Macroaggregato 1. 3	Variazioni	440.862,06		209.700,00			210.100,00	
		Var.di cassa	440.862,06						
. Macroaggregato 1. 9	RIMBORSI E POSTE CORRETTIVE DELLE ENTRATE								
. PEG 30447/0/0	*RIMBORSI VARI AD IMPRESE	Variazioni				-1.700,00			-2.100,00
		Var.di cassa							

**ELENCO VARIAZIONI USCITE  
XI VARIAZIONE AI DOCUMENTI PREVISIONALI E PROGRAMMATICI 2022 - 2024**

ALLEGATO "E"

MISSIONE, PROGRAMMA, TITOLO, MACROAGGREGATO, PEG	DENOMINAZIONE	TIPO VAR	VARIAZIONI						
			ANNO 2022		ANNO 2023		ANNO 2024		
			In aumento	In diminuzione	In aumento	In diminuzione	In aumento	In diminuzione	
	Totale Macroaggregato 1. 9	Variazioni Var.di cassa				-1.700,00			-2.100,00
	Totale Titolo 1	Variazioni Var.di cassa	485.238,42 485.238,42		208.000,00			208.000,00	
. Titolo 2	SPESE IN CONTO CAPITALE								
. Macroaggregato 2. 2	INVESTIMENTI FISSI LORDI E ACQUISTO DI TERRENI								
. PEG 79206/0/0	*ACQUISTO MEZZI DI TRASPORTO	Variazioni Var.di cassa	11.500,00 11.500,00						
. PEG 79216/0/0	*ACQUISTO MEZZI DI TRASPORTO	Variazioni Var.di cassa	15.700,00 15.700,00						
. PEG 79226/0/0	*ACQUISTO MEZZI DI TRASPORTO	Variazioni Var.di cassa	14.200,00 14.200,00						
. PEG 79236/0/0	*ACQUISTO MEZZI DI TRASPORTO	Variazioni Var.di cassa	12.600,00 12.600,00						
. PEG 79246/0/0	*ACQUISTO MEZZI DI TRASPORTO	Variazioni Var.di cassa	20.400,00 20.400,00						
. PEG 79276/0/0	*ACQUISTO MEZZI DI TRASPORTO	Variazioni Var.di cassa	18.833,00 18.833,00						
. PEG 79501/0/0	*ACQUISTO ATTREZZATURE	Variazioni Var.di cassa				-11.500,00 -11.500,00			
. PEG 79502/0/0	*ACQUISTO ATTREZZATURE	Variazioni Var.di cassa				-15.700,00 -15.700,00			
. PEG 79503/0/0	*ACQUISTO ATTREZZATURE	Variazioni Var.di cassa				-14.200,00 -14.200,00			
. PEG 79504/0/0	*ACQUISTO ATTREZZATURE	Variazioni Var.di cassa				-12.600,00 -12.600,00			
. PEG 79505/0/0	*ACQUISTO ATTREZZATURE	Variazioni Var.di cassa				-23.145,00 -23.145,00			
. PEG 79508/0/0	*ACQUISTO ATTREZZATURE	Variazioni Var.di cassa				-18.833,00 -18.833,00			
. PEG 79247/0/0	*ACQUISTO HARDWARE	Variazioni Var.di cassa	2.745,00 2.745,00						
. PEG 79265/0/0	*PROGETTAZIONI, RILIEVI, CONSULENZE E VARIE	Variazioni Var.di cassa	51.500,00 51.500,00						

**ELENCO VARIAZIONI USCITE  
XI VARIAZIONE AI DOCUMENTI PREVISIONALI E PROGRAMMATICI 2022 - 2024**

ALLEGATO "E"

MISSIONE, PROGRAMMA, TITOLO, MACROAGGREGATO, PEG	DENOMINAZIONE	TIPO VAR	VARIAZIONI						
			ANNO 2022		ANNO 2023		ANNO 2024		
			In aumento	In diminuzione	In aumento	In diminuzione	In aumento	In diminuzione	
	Totale Macroaggregato 2. 2	Variazioni	51.500,00						
. Macroaggregato 2. 5	ALTRE SPESE IN CONTO CAPITALE	Var.di cassa	51.500,00						
	Totale Macroaggregato 2. 5	Variazioni							
		Var.di cassa							
	Totale Titolo 2	Variazioni	51.500,00						
		Var.di cassa	51.500,00						
	Totale Programma 6	Variazioni	536.738,42		208.000,00			208.000,00	
. Programma 7	SERVIZIO ELETTORALE E CONSULTAZIONI POPOLARI - ANAGRAFE E STATO CIVILE	Var.di cassa	536.738,42						
. Titolo 1	SPESE CORRENTI								
. Macroaggregato 1. 1	REDDITI DA LAVORO DIPENDENTE								
. PEG 4800/0/0	*PERSONALE COMPETENZE LORDE	Variazioni	9.927,31						
		Var.di cassa	9.927,31						
. PEG 62100/0/0	*PERSONALE COMPETENZE LORDE	Variazioni	680,04						
		Var.di cassa	680,04						
. PEG 62150/0/0	*PERSONALE COMPETENZE LORDE	Variazioni	948,02						
		Var.di cassa	948,02						
. PEG 62200/0/0	*PERSONALE COMPETENZE LORDE	Variazioni	883,23						
		Var.di cassa	883,23						
. PEG 62250/0/0	*PERSONALE COMPETENZE LORDE	Variazioni	597,96						
		Var.di cassa	597,96						
. PEG 62300/0/0	*PERSONALE COMPETENZE LORDE	Variazioni	536,97						
		Var.di cassa	536,97						
. PEG 62350/0/0	*PERSONALE COMPETENZE LORDE	Variazioni	1.260,95						
		Var.di cassa	1.260,95						
. PEG 62400/0/0	*PERSONALE COMPETENZE LORDE	Variazioni	922,93						
		Var.di cassa	922,93						

**ELENCO VARIAZIONI USCITE  
XI VARIAZIONE AI DOCUMENTI PREVISIONALI E PROGRAMMATICI 2022 - 2024**

ALLEGATO "E"

MISSIONE, PROGRAMMA, TITOLO, MACROAGGREGATO, PEG	DENOMINAZIONE	TIPO VAR	VARIAZIONI						
			ANNO 2022		ANNO 2023		ANNO 2024		
			In aumento	In diminuzione	In aumento	In diminuzione	In aumento	In diminuzione	
. PEG 62550/0/0	*PERSONALE COMPETENZE LORDE	Variazioni	1.145,85						
		Var.di cassa	1.145,85						
. PEG 4801/0/0	*PERSONALE CONTRIBUTI A CARICO DEL COMUNE	Variazioni	2.777,10						
		Var.di cassa	2.777,10						
. PEG 62101/0/0	*PERSONALE CONTRIBUTI A CARICO DEL COMUNE	Variazioni	154,75						
		Var.di cassa	154,75						
. PEG 62151/0/0	*PERSONALE CONTRIBUTI A CARICO DEL COMUNE	Variazioni	245,65						
		Var.di cassa	245,65						
. PEG 62201/0/0	*PERSONALE CONTRIBUTI A CARICO DEL COMUNE	Variazioni	168,84						
		Var.di cassa	168,84						
. PEG 62251/0/0	*PERSONALE CONTRIBUTI A CARICO DEL COMUNE	Variazioni	151,16						
		Var.di cassa	151,16						
. PEG 62301/0/0	*PERSONALE CONTRIBUTI A CARICO DEL COMUNE	Variazioni	352,62						
		Var.di cassa	352,62						
. PEG 62351/0/0	*PERSONALE CONTRIBUTI A CARICO DEL COMUNE	Variazioni	250,76						
		Var.di cassa	250,76						
. PEG 62401/0/0	*PERSONALE CONTRIBUTI A CARICO DEL COMUNE	Variazioni	390,12						
		Var.di cassa	390,12						
. PEG 62551/0/0	*PERSONALE CONTRIBUTI A CARICO DEL COMUNE	Variazioni	270,48						
		Var.di cassa	270,48						
	Totale Macroaggregato 1. 1	Variazioni	21.664,74						
		Var.di cassa	21.664,74						
. Macroaggregato 1. 3	ACQUISTO DI BENI E SERVIZI								
. PEG 62311/0/0	*ACQUISIZIONE DI BENI DIVERSI	Variazioni		-151,00					
		Var.di cassa		-151,00					
. PEG 4822/0/0	*UTENZE	Variazioni	11.000,00			13.000,00		13.000,00	
		Var.di cassa	11.000,00						
. PEG 62218/0/0	*UTENZE	Variazioni	19.000,00			22.000,00		22.000,00	
		Var.di cassa	19.000,00						
. PEG 4851/0/0	*MANUTENZIONE ORDINARIA E RIPARAZIONI	Variazioni	5.376,00						
		Var.di cassa	5.376,00						
	Totale Macroaggregato 1. 3	Variazioni	35.225,00			35.000,00		35.000,00	
		Var.di cassa	35.225,00						

**ELENCO VARIAZIONI USCITE  
XI VARIAZIONE AI DOCUMENTI PREVISIONALI E PROGRAMMATICI 2022 - 2024**

ALLEGATO "E"

MISSIONE, PROGRAMMA, TITOLO, MACROAGGREGATO, PEG	DENOMINAZIONE	TIPO VAR	VARIAZIONI					
			ANNO 2022		ANNO 2023		ANNO 2024	
			In aumento	In diminuzione	In aumento	In diminuzione	In aumento	In diminuzione
	Totale Titolo 1	Variazioni Var.di cassa	56.889,74 56.889,74		35.000,00		35.000,00	
	Totale Programma 7	Variazioni Var.di cassa	56.889,74 56.889,74		35.000,00		35.000,00	
. Programma 8	STATISTICA E SISTEMI INFORMATIVI							
. Titolo 1	SPESE CORRENTI							
. Macroaggregato 1. 1	REDDITI DA LAVORO DIPENDENTE							
. PEG 630/0/0	*PERSONALE COMPETENZE LORDE	Variazioni Var.di cassa	1.221,44 1.221,44					
. PEG 2200/0/0	*PERSONALE COMPETENZE LORDE	Variazioni Var.di cassa	7.503,23 7.503,23					
. PEG 6000/0/0	*PERSONALE COMPETENZE LORDE	Variazioni Var.di cassa	1.129,05 1.129,05					
. PEG 631/0/0	*PERSONALE CONTRIBUTI A CARICO DEL COMUNE	Variazioni Var.di cassa	336,65 336,65					
. PEG 2201/0/0	*PERSONALE CONTRIBUTI A CARICO DEL COMUNE	Variazioni Var.di cassa	2.103,42 2.103,42					
. PEG 6001/0/0	*PERSONALE CONTRIBUTI A CARICO DEL COMUNE	Variazioni Var.di cassa	300,34 300,34					
	Totale Macroaggregato 1. 1	Variazioni Var.di cassa	12.594,13 12.594,13					
. Macroaggregato 1. 3	ACQUISTO DI BENI E SERVIZI							
. PEG 2221/0/0	*ACQUISIZIONE DI BENI DIVERSI	Variazioni Var.di cassa				-4.000,00 -4.000,00		
. PEG 2265/0/0	*TRASFERTE	Variazioni Var.di cassa	4.000,00 4.000,00					
. PEG 636/0/0	*TELECOMUNICAZIONI, FONIA E DATI	Variazioni Var.di cassa				-2.000,00 -2.000,00		
. PEG 2252/0/0	*COLLEGAMENTI BANCHE DATI	Variazioni Var.di cassa	1.354,20 1.354,20					
. PEG 2238/0/0	*SOFTWARE SISTEMISTICI - LICENZE D'USO	Variazioni Var.di cassa	3.581,00 3.581,00					



**ELENCO VARIAZIONI USCITE  
XI VARIAZIONE AI DOCUMENTI PREVISIONALI E PROGRAMMATICI 2022 - 2024**

ALLEGATO "E"

MISSIONE, PROGRAMMA, TITOLO, MACROAGGREGATO, PEG	DENOMINAZIONE	TIPO VAR	VARIAZIONI						
			ANNO 2022		ANNO 2023		ANNO 2024		
			In aumento	In diminuzione	In aumento	In diminuzione	In aumento	In diminuzione	
. PEG 3060/0/0	*PERSONALE COMPETENZE LORDE	Variazioni	791,47						
		Var.di cassa	791,47						
. PEG 3080/0/0	*PERSONALE COMPETENZE LORDE	Variazioni	12.623,40						
		Var.di cassa	12.623,40						
. PEG 3230/0/0	*PNRR - PERSONALE A CARICO DELL'ENTE - COMPETENZE LORDE	Variazioni	579.020,35		1.055.622,82			1.055.622,82	
		Var.di cassa	579.020,35						
. PEG 15002/0/0	*PERSONALE COMPETENZE LORDE	Variazioni	1.698,66						
		Var.di cassa	1.698,66						
. PEG 60215/0/0	*NUOVE ASSUNZIONI - COMPETENZE LORDE	Variazioni	243.456,17						
		Var.di cassa	243.456,17						
. PEG 60217/0/0	*PERSONALE TEMPORANEO - COMPETENZE LORDE	Variazioni		-579.020,35		-1.055.622,82			-1.055.622,82
		Var.di cassa		-579.020,35					
. PEG 60315/0/0	*NUOVE ASSUNZIONI - CONTRIBUTI A CARICO DEL COMUNE	Variazioni	68.411,18						
		Var.di cassa	68.411,18						
. PEG 60317/0/0	*PERSONALE TEMPORANEO - CONTRIBUTI A CARICO DEL COMUNE	Variazioni		-170.811,01		-311.408,73			-311.408,73
		Var.di cassa		-170.811,01					
. PEG 3061/0/0	*PERSONALE CONTRIBUTI A CARICO DEL COMUNE	Variazioni	219,37						
		Var.di cassa	219,37						
. PEG 3081/0/0	*PERSONALE CONTRIBUTI A CARICO DEL COMUNE	Variazioni	3.337,84						
		Var.di cassa	3.337,84						
. PEG 3231/0/0	*PNRR - PERSONALE A CARICO DELL'ENTE - CONTRIBUTI A CARICO COMUNE	Variazioni	170.811,01		311.408,73			311.408,73	
		Var.di cassa	170.811,01						
. PEG 15004/0/0	*PERSONALE CONTRIBUTI A CARICO DEL COMUNE	Variazioni	464,86						
		Var.di cassa	464,86						
. PEG 60102/0/0	*RENDITE INFORTUNI A CARICO DEL COMUNE	Variazioni		-15.000,00					
		Var.di cassa		-15.000,00					
. PEG 60107/0/0	*ASSEGNI NUCLEO FAMILIARE	Variazioni	15.000,00						
		Var.di cassa	15.000,00						
	Totale Macroaggregato 1. 1	Variazioni	331.002,95						
		Var.di cassa	331.002,95						
. Macroaggregato 1. 3	ACQUISTO DI BENI E SERVIZI								
. PEG 3101/0/0	*ACQUISIZIONE DI BENI DIVERSI	Variazioni	1.800,00						
		Var.di cassa	1.800,00						
. PEG 15005/0/0	*TELECOMUNICAZIONI, FONIA E DATI	Variazioni	5.000,00						
		Var.di cassa	5.000,00						
. PEG 3168/0/0	*PRESTAZIONI PROFESSIONALI E SPECIALISTICHE	Variazioni		-8.000,00					
		Var.di cassa		-8.000,00					



**ELENCO VARIAZIONI USCITE  
XI VARIAZIONE AI DOCUMENTI PREVISIONALI E PROGRAMMATICI 2022 - 2024**

ALLEGATO "E"

MISSIONE, PROGRAMMA, TITOLO, MACROAGGREGATO, PEG	DENOMINAZIONE	TIPO VAR	VARIAZIONI						
			ANNO 2022		ANNO 2023		ANNO 2024		
			In aumento	In diminuzione	In aumento	In diminuzione	In aumento	In diminuzione	
. PEG 3125/0/0	*SPESE PER L'ASSUNZIONE DEL PERSONALE	Variazioni	40.000,00						
		Var.di cassa	40.000,00						
. PEG 3069/0/0	*INTERVENTI DIVERSI FINALIZZATI	Variazioni	104.503,81						
		Var.di cassa	104.503,81						
. PEG 3151/0/0	*ACQUISIZIONE DI SERVIZI	Variazioni		-33.800,00					
		Var.di cassa		-33.800,00					
	Totale Macroaggregato 1. 3	Variazioni	109.503,81						
		Var.di cassa	109.503,81						
	Totale Titolo 1	Variazioni	440.506,76						
		Var.di cassa	440.506,76						
	Totale Programma 10	Variazioni	440.506,76						
		Var.di cassa	440.506,76						
. Programma 11	ALTRI SERVIZI GENERALI								
. Titolo 1	SPESE CORRENTI								
. Macroaggregato 1. 1	REDDITI DA LAVORO DIPENDENTE								
. PEG 1700/0/0	*PERSONALE COMPETENZE LORDE	Variazioni	2.078,40						
		Var.di cassa	2.078,40						
. PEG 42700/0/0	*PERSONALE COMPETENZE LORDE	Variazioni	1.071,82						
		Var.di cassa	1.071,82						
. PEG 1701/0/0	*PERSONALE CONTRIBUTI A CARICO DEL COMUNE	Variazioni	569,49						
		Var.di cassa	569,49						
. PEG 42701/0/0	*PERSONALE CONTRIBUTI A CARICO DEL COMUNE	Variazioni	293,32						
		Var.di cassa	293,32						
	Totale Macroaggregato 1. 1	Variazioni	4.013,03						
		Var.di cassa	4.013,03						
. Macroaggregato 1. 3	ACQUISTO DI BENI E SERVIZI								
. PEG 63153/0/0	*ACQUISIZIONE DI BENI DIVERSI	Variazioni	1.880,49						
		Var.di cassa	1.880,49						





**ELENCO VARIAZIONI USCITE  
XI VARIAZIONE AI DOCUMENTI PREVISIONALI E PROGRAMMATICI 2022 - 2024**

ALLEGATO "E"

MISSIONE, PROGRAMMA, TITOLO, MACROAGGREGATO, PEG	DENOMINAZIONE	TIPO VAR	VARIAZIONI						
			ANNO 2022		ANNO 2023		ANNO 2024		
			In aumento	In diminuzione	In aumento	In diminuzione	In aumento	In diminuzione	
. PEG 15000/0/0	*PERSONALE COMPETENZE LORDE	Variazioni	599,57						
		Var.di cassa	599,57						
. PEG 15001/0/0	*PERSONALE CONTRIBUTI A CARICO DEL COMUNE	Variazioni	172,77						
		Var.di cassa	172,77						
	Totale Macroaggregato 1. 1	Variazioni	772,34						
		Var.di cassa	772,34						
. Macroaggregato 1. 4	TRASFERIMENTI CORRENTI								
. PEG 15026/0/0	*TRASFERIMENTI AD ISTITUZIONI SOCIALI PRIVATE	Variazioni	27.000,00		15.000,00				
		Var.di cassa	27.000,00						
	Totale Macroaggregato 1. 4	Variazioni	27.000,00		15.000,00				
		Var.di cassa	27.000,00						
	Totale Titolo 1	Variazioni	27.772,34		15.000,00				
		Var.di cassa	27.772,34						
. Titolo 2	SPESE IN CONTO CAPITALE								
. Macroaggregato 2. 2	INVESTIMENTI FISSI LORDI E ACQUISTO DI TERRENI								
. PEG 70480/0/0	*ACQUISTO ATTREZZATURE	Variazioni	7.320,00						
		Var.di cassa	7.320,00						
. PEG 70485/0/0	*MANUTENZIONE STRAORDINARIA	Variazioni	70.871,38						
		Var.di cassa	70.871,38						
	Totale Macroaggregato 2. 2	Variazioni	78.191,38						
		Var.di cassa	78.191,38						
. Macroaggregato 2. 5	ALTRE SPESE IN CONTO CAPITALE								
	Totale Macroaggregato 2. 5	Variazioni							
		Var.di cassa							

**ELENCO VARIAZIONI USCITE  
XI VARIAZIONE AI DOCUMENTI PREVISIONALI E PROGRAMMATICI 2022 - 2024**

ALLEGATO "E"

MISSIONE, PROGRAMMA, TITOLO, MACROAGGREGATO, PEG	DENOMINAZIONE	TIPO VAR	VARIAZIONI						
			ANNO 2022		ANNO 2023		ANNO 2024		
			In aumento	In diminuzione	In aumento	In diminuzione	In aumento	In diminuzione	
	Totale Titolo 2	Variazioni Var.di cassa	78.191,38 78.191,38						
	Totale Programma 2	Variazioni Var.di cassa	105.963,72 105.963,72		15.000,00				
	Totale Missione 3	Variazioni Var.di cassa	194.812,22 194.812,22		47.500,00			20.000,00	
Missione 4	ISTRUZIONE E DIRITTO ALLO STUDIO								
. Programma 1	ISTRUZIONE PRESCOLASTICA								
. Titolo 1	SPESE CORRENTI								
. Macroaggregato 1. 1	REDDITI DA LAVORO DIPENDENTE								
. PEG 16000/0/0	*PERSONALE COMPETENZE LORDE	Variazioni Var.di cassa	48.591,25 48.591,25		68.131,92			68.131,92	
. PEG 16001/0/0	*PERSONALE CONTRIBUTI A CARICO DEL COMUNE	Variazioni Var.di cassa	13.282,07 13.282,07		19.145,07			19.145,07	
	Totale Macroaggregato 1. 1	Variazioni Var.di cassa	61.873,32 61.873,32		87.276,99			87.276,99	
. Macroaggregato 1. 3	ACQUISTO DI BENI E SERVIZI								
. PEG 16067/0/0	*ACQUISTO DI SERVIZI DA AGENZIE DI LAVORO INTERINALE	Variazioni Var.di cassa	40.000,00 40.000,00						
	Totale Macroaggregato 1. 3	Variazioni Var.di cassa	40.000,00 40.000,00						
	Totale Titolo 1	Variazioni Var.di cassa	101.873,32 101.873,32		87.276,99			87.276,99	





**ELENCO VARIAZIONI USCITE  
XI VARIAZIONE AI DOCUMENTI PREVISIONALI E PROGRAMMATICI 2022 - 2024**

ALLEGATO "E"

MISSIONE, PROGRAMMA, TITOLO, MACROAGGREGATO, PEG	DENOMINAZIONE	TIPO VAR	VARIAZIONI						
			ANNO 2022		ANNO 2023		ANNO 2024		
			In aumento	In diminuzione	In aumento	In diminuzione	In aumento	In diminuzione	
	Totale Programma 6	Variazioni	3.703.398,55						
		Var.di cassa	3.703.398,55						
. Programma 7	DIRITTO ALLO STUDIO								
. Titolo 1	SPESE CORRENTI								
. Macroaggregato 1. 4	TRASFERIMENTI CORRENTI								
. PEG 18309/0/0	*TRASFERIMENTI ALLE FAMIGLIE PER IL DIRITTO ALLO STUDIO	Variazioni	470.000,00						
		Var.di cassa	470.000,00						
	Totale Macroaggregato 1. 4	Variazioni	470.000,00						
		Var.di cassa	470.000,00						
	Totale Titolo 1	Variazioni	470.000,00						
		Var.di cassa	470.000,00						
	Totale Programma 7	Variazioni	470.000,00						
		Var.di cassa	470.000,00						
	Totale Missione 4	Variazioni	4.407.847,03		87.276,99			87.276,99	
		Var.di cassa	4.407.847,03						
Missione 5	TUTELA E VALORIZZAZIONE DEI BENI E DELLE ATTIVITA' CULTURALI								
. Programma 2	ATTIVITÀ CULTURALI E INTERVENTI DIVERSI NEL SETTORE CULTURALE								
. Titolo 1	SPESE CORRENTI								
. Macroaggregato 1. 1	REDDITI DA LAVORO DIPENDENTE								
. PEG 22000/0/0	*PERSONALE COMPETENZE LORDE	Variazioni	9.556,31						
		Var.di cassa	9.556,31						
. PEG 22500/0/0	*PERSONALE COMPETENZE LORDE	Variazioni	5.006,87						
		Var.di cassa	5.006,87						



**ELENCO VARIAZIONI USCITE  
XI VARIAZIONE AI DOCUMENTI PREVISIONALI E PROGRAMMATICI 2022 - 2024**

ALLEGATO "E"

MISSIONE, PROGRAMMA, TITOLO, MACROAGGREGATO, PEG	DENOMINAZIONE	TIPO VAR	VARIAZIONI							
			ANNO 2022		ANNO 2023		ANNO 2024			
			In aumento	In diminuzione	In aumento	In diminuzione	In aumento	In diminuzione		
. PEG 23000/0/0	*PERSONALE COMPETENZE LORDE	Variazioni		1.427,12						
		Var.di cassa		1.427,12						
. PEG 69200/0/0	*PERSONALE COMPETENZE LORDE	Variazioni		594,40						
		Var.di cassa		594,40						
. PEG 69300/0/0	*PERSONALE COMPETENZE LORDE	Variazioni		627,56						
		Var.di cassa		627,56						
. PEG 69400/0/0	*PERSONALE COMPETENZE LORDE	Variazioni		465,10						
		Var.di cassa		465,10						
. PEG 69500/0/0	*PERSONALE COMPETENZE LORDE	Variazioni		920,23						
		Var.di cassa		920,23						
. PEG 69600/0/0	*PERSONALE COMPETENZE LORDE	Variazioni		1.001,89						
		Var.di cassa		1.001,89						
. PEG 69700/0/0	*PERSONALE COMPETENZE LORDE	Variazioni		546,57						
		Var.di cassa		546,57						
. PEG 69900/0/0	*PERSONALE COMPETENZE LORDE	Variazioni		198,47						
		Var.di cassa		198,47						
. PEG 22001/0/0	*PERSONALE CONTRIBUTI A CARICO DEL COMUNE	Variazioni		2.618,73						
		Var.di cassa		2.618,73						
. PEG 22501/0/0	*PERSONALE CONTRIBUTI A CARICO DEL COMUNE	Variazioni		1.357,81						
		Var.di cassa		1.357,81						
. PEG 23001/0/0	*PERSONALE CONTRIBUTI A CARICO DEL COMUNE	Variazioni		398,85						
		Var.di cassa		398,85						
. PEG 69201/0/0	*PERSONALE CONTRIBUTI A CARICO DEL COMUNE	Variazioni		161,37						
		Var.di cassa		161,37						
. PEG 69301/0/0	*PERSONALE CONTRIBUTI A CARICO DEL COMUNE	Variazioni		172,80						
		Var.di cassa		172,80						
. PEG 69401/0/0	*PERSONALE CONTRIBUTI A CARICO DEL COMUNE	Variazioni		131,79						
		Var.di cassa		131,79						
. PEG 69501/0/0	*PERSONALE CONTRIBUTI A CARICO DEL COMUNE	Variazioni		248,99						
		Var.di cassa		248,99						
. PEG 69601/0/0	*PERSONALE CONTRIBUTI A CARICO DEL COMUNE	Variazioni		274,45						
		Var.di cassa		274,45						
. PEG 69701/0/0	*PERSONALE CONTRIBUTI A CARICO DEL COMUNE	Variazioni		148,62						
		Var.di cassa		148,62						
. PEG 69901/0/0	*PERSONALE CONTRIBUTI A CARICO DEL COMUNE	Variazioni		54,41						
		Var.di cassa		54,41						
	Totale Macroaggregato 1. 1	Variazioni		25.912,34						
		Var.di cassa		25.912,34						

**ELENCO VARIAZIONI USCITE  
XI VARIAZIONE AI DOCUMENTI PREVISIONALI E PROGRAMMATICI 2022 - 2024**

ALLEGATO "E"

MISSIONE, PROGRAMMA, TITOLO, MACROAGGREGATO, PEG	DENOMINAZIONE	TIPO VAR	VARIAZIONI						
			ANNO 2022		ANNO 2023		ANNO 2024		
			In aumento	In diminuzione	In aumento	In diminuzione	In aumento	In diminuzione	
. Macroaggregato 1. 3	ACQUISTO DI BENI E SERVIZI								
. PEG 22551/0/0	*ACQUISIZIONE DI BENI PER INTERVENTI FINALIZZATI	Variazioni	50.000,00						
		Var.di cassa	50.000,00						
. PEG 23013/0/0	*UTENZE	Variazioni	20.000,00		23.000,00			23.000,00	
		Var.di cassa	20.000,00						
. PEG 69313/0/0	*UTENZE	Variazioni	10.000,00		12.000,00			12.000,00	
		Var.di cassa	10.000,00						
. PEG 69413/0/0	*UTENZE	Variazioni	17.000,00		20.000,00			20.000,00	
		Var.di cassa	17.000,00						
. PEG 69513/0/0	*UTENZE	Variazioni	12.000,00		14.000,00			14.000,00	
		Var.di cassa	12.000,00						
. PEG 69913/0/0	*UTENZE	Variazioni	35.000,00		40.000,00			40.000,00	
		Var.di cassa	35.000,00						
. PEG 23011/0/0	*FITTO PASSIVO	Variazioni	20.000,00		30.000,00			30.000,00	
		Var.di cassa	20.000,00						
. PEG 22027/0/0	*ACQUISIZIONE DI SERVIZI PER MANUTENZIONI E RIPARAZIONI	Variazioni	140.000,00						
		Var.di cassa	140.000,00						
. PEG 22070/0/0	*SERVIZI AUSILIARI PER IL FUNZIONAMENTO DELL'ENTE	Variazioni	80.000,00						
		Var.di cassa	80.000,00						
. PEG 22071/0/0	*SERVIZI AUSILIARI PER IL FUNZIONAMENTO DELL'ENTE-FINALIZZATI	Variazioni	150.000,00						
		Var.di cassa	150.000,00						
. PEG 22054/0/0	*INTERVENTI DIVERSI - FINALIZZATI	Variazioni	50.000,00						
		Var.di cassa	50.000,00						
. PEG 69347/0/0	*ACQUISIZIONE DI SERVIZI	Variazioni		-73,00					
		Var.di cassa		-73,00					
. PEG 22065/0/0	*PROGETTI U.E. - INTERVENTI DIVERSI	Variazioni	30.000,00		20.000,00				
		Var.di cassa	30.000,00						
	Totale Macroaggregato 1. 3	Variazioni	613.927,00		159.000,00			139.000,00	
		Var.di cassa	613.927,00						
. Macroaggregato 1. 4	TRASFERIMENTI CORRENTI								
. PEG 24041/0/0	*CONTRIBUTO AL TEATRO COMUNALE DELL'OPERA	Variazioni	400.000,00						
		Var.di cassa	400.000,00						
. PEG 24050/0/0	*CONTRIBUTI A TEATRI DIVERSI	Variazioni	10.000,00						
		Var.di cassa	10.000,00						
. PEG 22107/0/0	*TRASFERIMENTO A ISTITUZIONI E ORGANISMI INTERNI DELLA AMMINISTRAZIONE - FINALIZZATO	Variazioni	100.000,00						
		Var.di cassa	100.000,00						



**ELENCO VARIAZIONI USCITE  
XI VARIAZIONE AI DOCUMENTI PREVISIONALI E PROGRAMMATICI 2022 - 2024**

ALLEGATO "E"

MISSIONE, PROGRAMMA, TITOLO, MACROAGGREGATO, PEG	DENOMINAZIONE	TIPO VAR	VARIAZIONI					
			ANNO 2022		ANNO 2023		ANNO 2024	
			In aumento	In diminuzione	In aumento	In diminuzione	In aumento	In diminuzione
. PEG 39713/0/0	*UTENZE	Variazioni	14.000,00		17.000,00		17.000,00	
		Var.di cassa	14.000,00					
. PEG 40013/0/0	*UTENZE	Variazioni	13.000,00		15.000,00		15.000,00	
		Var.di cassa	13.000,00					
. PEG 39540/0/0	*PRESTAZIONI PROFESSIONALI E SPECIALISTICHE	Variazioni	20.000,00					
		Var.di cassa	20.000,00					
. PEG 52854/0/0	*CONTRATTO DI SERVIZIO PER IL SALVAMENTO SU SPIAGGE LIBERE	Variazioni	15.000,00					
		Var.di cassa	15.000,00					
	Totale Macroaggregato 1. 3	Variazioni	62.000,00		32.000,00		32.000,00	
		Var.di cassa	62.000,00					
. Macroaggregato 1. 7	INTERESSI PASSIVI							
. PEG 39531/0/0	*ALTRI INTERESSI PASSIVI DIVERSI	Variazioni	1.588,66					
		Var.di cassa	1.588,66					
	Totale Macroaggregato 1. 7	Variazioni	1.588,66					
		Var.di cassa	1.588,66					
. Macroaggregato 1. 9	RIMBORSI E POSTE CORRETTIVE DELLE ENTRATE							
. PEG 39527/0/0	*RIMBORSO QUOTE INDEBITE DI ENTRATA	Variazioni	124.152,15					
		Var.di cassa	124.152,15					
	Totale Macroaggregato 1. 9	Variazioni	124.152,15					
		Var.di cassa	124.152,15					
	Totale Titolo 1	Variazioni	188.834,31		32.000,00		32.000,00	
		Var.di cassa	188.834,31					
. Titolo 2	SPESE IN CONTO CAPITALE							
. Macroaggregato 2. 3	CONTRIBUTI AGLI INVESTIMENTI							
. PEG 70242/0/0	*CONTRIBUTI AGLI INVESTIMENTI AD ASSOCIAZIONI PRIVATE	Variazioni	380.000,00					
		Var.di cassa	380.000,00					

**ELENCO VARIAZIONI USCITE  
XI VARIAZIONE AI DOCUMENTI PREVISIONALI E PROGRAMMATICI 2022 - 2024**

ALLEGATO "E"

MISSIONE, PROGRAMMA, TITOLO, MACROAGGREGATO, PEG	DENOMINAZIONE	TIPO VAR	VARIAZIONI						
			ANNO 2022		ANNO 2023		ANNO 2024		
			In aumento	In diminuzione	In aumento	In diminuzione	In aumento	In diminuzione	
	Totale Macroaggregato 2. 3	Variazioni	380.000,00						
. Macroaggregato 2. 5	ALTRE SPESE IN CONTO CAPITALE	Var.di cassa	380.000,00						
	Totale Macroaggregato 2. 5	Variazioni							
		Var.di cassa							
	Totale Titolo 2	Variazioni	380.000,00						
		Var.di cassa	380.000,00						
	Totale Programma 1	Variazioni	568.834,31		32.000,00			32.000,00	
. Programma 2	GIOVANI	Var.di cassa	568.834,31						
. Titolo 1	SPESE CORRENTI								
. Macroaggregato 1. 3	ACQUISTO DI BENI E SERVIZI								
. PEG 44763/0/0	*UTENZE	Variazioni	20.000,00		24.000,00			24.000,00	
		Var.di cassa	20.000,00						
	Totale Macroaggregato 1. 3	Variazioni	20.000,00		24.000,00			24.000,00	
		Var.di cassa	20.000,00						
	Totale Titolo 1	Variazioni	20.000,00		24.000,00			24.000,00	
		Var.di cassa	20.000,00						
	Totale Programma 2	Variazioni	20.000,00		24.000,00			24.000,00	
		Var.di cassa	20.000,00						
	Totale Missione 6	Variazioni	588.834,31		56.000,00			56.000,00	
		Var.di cassa	588.834,31						

**ELENCO VARIAZIONI USCITE  
XI VARIAZIONE AI DOCUMENTI PREVISIONALI E PROGRAMMATICI 2022 - 2024**

ALLEGATO "E"

MISSIONE, PROGRAMMA, TITOLO, MACROAGGREGATO, PEG	DENOMINAZIONE	TIPO VAR	VARIAZIONI							
			ANNO 2022		ANNO 2023		ANNO 2024			
			In aumento	In diminuzione	In aumento	In diminuzione	In aumento	In diminuzione		
Missione 7	TURISMO									
. Programma 1	SVILUPPO E VALORIZZAZIONE DEL TURISMO									
. Titolo 1	SPESE CORRENTI									
. Macroaggregato 1. 1	REDDITI DA LAVORO DIPENDENTE									
. PEG 1380/0/0	*PERSONALE COMPETENZE LORDE	Variazioni	2.124,64							
		Var.di cassa	2.124,64							
. PEG 15800/0/0	*PERSONALE COMPETENZE LORDE	Variazioni	638,98							
		Var.di cassa	638,98							
. PEG 20300/0/0	*PERSONALE COMPETENZE LORDE	Variazioni	2.027,42							
		Var.di cassa	2.027,42							
. PEG 52800/0/0	*PERSONALE COMPETENZE LORDE	Variazioni	1.189,60							
		Var.di cassa	1.189,60							
. PEG 1381/0/0	*PERSONALE CONTRIBUTI A CARICO DEL COMUNE	Variazioni	607,74							
		Var.di cassa	607,74							
. PEG 15801/0/0	*PERSONALE CONTRIBUTI A CARICO DEL COMUNE	Variazioni	147,93							
		Var.di cassa	147,93							
. PEG 20301/0/0	*PERSONALE CONTRIBUTI A CARICO DEL COMUNE	Variazioni	658,95							
		Var.di cassa	658,95							
. PEG 52801/0/0	*PERSONALE CONTRIBUTI A CARICO DEL COMUNE	Variazioni	334,30							
		Var.di cassa	334,30							
	Totale Macroaggregato 1. 1	Variazioni	7.729,56							
		Var.di cassa	7.729,56							
. Macroaggregato 1. 3	ACQUISTO DI BENI E SERVIZI									
. PEG 20309/0/0	*ACQUISIZIONE DI SERVIZI PER COMUNICAZIONE ED EVENTI	Variazioni	300.000,00							
		Var.di cassa	300.000,00							
. PEG 20311/0/0	*ACQUISIZIONE DI SERVIZI PER ORGANIZZAZIONE EVENTI - FINALIZZATI	Variazioni	200.000,00							
		Var.di cassa	200.000,00							
. PEG 20314/0/0	*ACQUISIZIONE DI SERVIZI	Variazioni	20.000,00							
		Var.di cassa	20.000,00							
. PEG 20304/0/0	*UTENZE	Variazioni	33.000,00			38.000,00		38.000,00		
		Var.di cassa	33.000,00							

**ELENCO VARIAZIONI USCITE  
XI VARIAZIONE AI DOCUMENTI PREVISIONALI E PROGRAMMATICI 2022 - 2024**

ALLEGATO "E"

MISSIONE, PROGRAMMA, TITOLO, MACROAGGREGATO, PEG	DENOMINAZIONE	TIPO VAR	VARIAZIONI						
			ANNO 2022		ANNO 2023		ANNO 2024		
			In aumento	In diminuzione	In aumento	In diminuzione	In aumento	In diminuzione	
. PEG 52856/0/0	*ACQUISIZIONE DI SERVIZI DIVERSI FINALIZZATI	Variazioni Var.di cassa	244.163,65 244.163,65		452.490,95				
	Totale Macroaggregato 1. 3	Variazioni Var.di cassa	797.163,65 797.163,65		490.490,95			38.000,00	
. Macroaggregato 1. 4	TRASFERIMENTI CORRENTI								
. PEG 20333/0/0	*TRASFERIMENTI CORRENTI A ALTRE IMPRESE PARTECIPATE	Variazioni Var.di cassa			-300.000,00 -300.000,00				
. PEG 20310/0/0	*TRASFERIMENTI E CONTRIBUTI PER EVENTI	Variazioni Var.di cassa	40.000,00 40.000,00						
	Totale Macroaggregato 1. 4	Variazioni Var.di cassa			-260.000,00 -260.000,00				
	Totale Titolo 1	Variazioni Var.di cassa	544.893,21 544.893,21		490.490,95			38.000,00	
. Titolo 2	SPESE IN CONTO CAPITALE								
. Macroaggregato 2. 2	INVESTIMENTI FISSI LORDI E ACQUISTO DI TERRENI								
. PEG 78510/0/0	*RESTAURO E MANUTENZIONE STRAORDINARIA - PROGETTO UNESCO	Variazioni Var.di cassa			280.000,00				
	Totale Macroaggregato 2. 2	Variazioni Var.di cassa			280.000,00				
. Macroaggregato 2. 5	ALTRE SPESE IN CONTO CAPITALE								
	Totale Macroaggregato 2. 5	Variazioni Var.di cassa							
	Totale Titolo 2	Variazioni Var.di cassa			280.000,00				

**ELENCO VARIAZIONI USCITE  
XI VARIAZIONE AI DOCUMENTI PREVISIONALI E PROGRAMMATICI 2022 - 2024**

ALLEGATO "E"

MISSIONE, PROGRAMMA, TITOLO, MACROAGGREGATO, PEG	DENOMINAZIONE	TIPO VAR	VARIAZIONI					
			ANNO 2022		ANNO 2023		ANNO 2024	
			In aumento	In diminuzione	In aumento	In diminuzione	In aumento	In diminuzione
	Totale Programma 1	Variazioni Var.di cassa	544.893,21 544.893,21		770.490,95		38.000,00	
	Totale Missione 7	Variazioni Var.di cassa	544.893,21 544.893,21		770.490,95		38.000,00	
Missione 8	ASSETTO DEL TERRITORIO ED EDILIZIA ABITATIVA							
. Programma 1	URBANISTICA E ASSETTO DEL TERRITORIO							
. Titolo 1	SPESE CORRENTI							
. Macroaggregato 1. 1	REDDITI DA LAVORO DIPENDENTE							
. PEG 920/0/0	*PNRR M5C2-I2.2 - PIANI URBANI INTEGRATI - PERSONALE COMPETENZE LORDE	Variazioni Var.di cassa	20.553,24 20.553,24		40.937,99			
. PEG 30600/0/0	*PERSONALE COMPETENZE LORDE	Variazioni Var.di cassa	2.194,75 2.194,75					
. PEG 63600/0/0	*PERSONALE COMPETENZE LORDE	Variazioni Var.di cassa	267,56 267,56					
. PEG 63700/0/0	*PERSONALE COMPETENZE LORDE	Variazioni Var.di cassa	501,58 501,58					
. PEG 63800/0/0	*PERSONALE COMPETENZE LORDE	Variazioni Var.di cassa	1.303,55 1.303,55					
. PEG 931/0/0	*PNRR M5C2-I2.2 - PIANI URBANI INTEGRATI - PERSONALE CONTRIBUTI A CARICO DEL COMUNE	Variazioni Var.di cassa	5.199,96 5.199,96		10.357,31			
. PEG 30601/0/0	*PERSONALE CONTRIBUTI A CARICO DEL COMUNE	Variazioni Var.di cassa	632,63 632,63					
. PEG 63601/0/0	*PERSONALE CONTRIBUTI A CARICO DEL COMUNE	Variazioni Var.di cassa	869,95 869,95					
. PEG 63701/0/0	*PERSONALE CONTRIBUTI A CARICO DEL COMUNE	Variazioni Var.di cassa	132,71 132,71					
. PEG 63801/0/0	*PERSONALE CONTRIBUTI A CARICO DEL COMUNE	Variazioni Var.di cassa	377,48 377,48					



**ELENCO VARIAZIONI USCITE  
XI VARIAZIONE AI DOCUMENTI PREVISIONALI E PROGRAMMATICI 2022 - 2024**

ALLEGATO "E"

MISSIONE, PROGRAMMA, TITOLO, MACROAGGREGATO, PEG	DENOMINAZIONE	TIPO VAR	VARIAZIONI						
			ANNO 2022		ANNO 2023		ANNO 2024		
			In aumento	In diminuzione	In aumento	In diminuzione	In aumento	In diminuzione	
	Totale Macroaggregato 1. 1	Variazioni	32.033,41		51.295,30				
		Var.di cassa	32.033,41						
. Macroaggregato 1. 3	ACQUISTO DI BENI E SERVIZI								
. PEG 63606/0/0	*TELECOMUNICAZIONI,FONIA E DATI	Variazioni		-1.000,00					
		Var.di cassa		-1.000,00					
. PEG 63834/0/0	*PROGETTI EUROPEI - INTERVENTI DIVERSI FINANZIATI DA AVANZO VINCOLATO	Variazioni	253.998,00						
		Var.di cassa	253.998,00						
. PEG 63820/0/0	*ACQUISIZIONE DI SERVIZI - FINALIZZATI	Variazioni	80.000,00						
		Var.di cassa	80.000,00						
. PEG 63824/0/0	*ACQUISIZIONE SERVIZI FINALIZZATI - FINANZIATI DA AVANZO VINCOLATO (DA IST. SOCIALI)	Variazioni	2.914,20						
		Var.di cassa	2.914,20						
	Totale Macroaggregato 1. 3	Variazioni	335.912,20						
		Var.di cassa	335.912,20						
	Totale Titolo 1	Variazioni	367.945,61		51.295,30				
		Var.di cassa	367.945,61						
. Titolo 2	SPESE IN CONTO CAPITALE								
. Macroaggregato 2. 2	INVESTIMENTI FISSI LORDI E ACQUISTO DI TERRENI								
. PEG 70557/0/0	*LAVORI	Variazioni		-240.000,00					
		Var.di cassa		-240.000,00					
. PEG 74002/0/0	*RISTRUTTURAZIONE ED AMPLIAMENTO	Variazioni	180.110,00						
		Var.di cassa	180.110,00						
. PEG 75064/0/0	*MANUTENZIONE STRAORDINARIA	Variazioni	124.315,78						
		Var.di cassa	124.315,78						
. PEG 74004/0/0	*PROGETTAZIONI, RILIEVI, CONSULENZE E VARIE	Variazioni	3.959,34						
		Var.di cassa	3.959,34						
	Totale Macroaggregato 2. 2	Variazioni	68.385,12						
		Var.di cassa	68.385,12						
. Macroaggregato 2. 3	CONTRIBUTI AGLI INVESTIMENTI								
. PEG 75066/0/0	*CONTRIBUTI AGLI INVESTIMENTI A ALTRE IMPRESE	Variazioni	6.169,90						
		Var.di cassa	6.169,90						

**ELENCO VARIAZIONI USCITE  
XI VARIAZIONE AI DOCUMENTI PREVISIONALI E PROGRAMMATICI 2022 - 2024**

ALLEGATO "E"

MISSIONE, PROGRAMMA, TITOLO, MACROAGGREGATO, PEG	DENOMINAZIONE	TIPO VAR	VARIAZIONI						
			ANNO 2022		ANNO 2023		ANNO 2024		
			In aumento	In diminuzione	In aumento	In diminuzione	In aumento	In diminuzione	
	Totale Macroaggregato 2. 3	Variazioni	6.169,90						
. Macroaggregato 2. 5	ALTRE SPESE IN CONTO CAPITALE	Var.di cassa	6.169,90						
	Totale Macroaggregato 2. 5	Variazioni							
		Var.di cassa							
	Totale Titolo 2	Variazioni	74.555,02						
		Var.di cassa	74.555,02						
	Totale Programma 1	Variazioni	442.500,63		51.295,30				
. Programma 2	EDILIZIA RESIDENZIALE PUBBLICA E LOCALE E PIANI DI EDILIZIA ECONOMICO-POPOLARE	Var.di cassa	442.500,63						
. Titolo 2	SPESE IN CONTO CAPITALE								
. Macroaggregato 2. 2	INVESTIMENTI FISSI LORDI E ACQUISTO DI TERRENI								
. PEG 74063/0/0	*URBANIZZAZIONE	Variazioni	500.000,00						
		Var.di cassa	500.000,00						
	Totale Macroaggregato 2. 2	Variazioni	500.000,00						
. Macroaggregato 2. 5	ALTRE SPESE IN CONTO CAPITALE	Var.di cassa	500.000,00						
	Totale Macroaggregato 2. 5	Variazioni							
		Var.di cassa							
	Totale Titolo 2	Variazioni	500.000,00						
		Var.di cassa	500.000,00						

**ELENCO VARIAZIONI USCITE  
XI VARIAZIONE AI DOCUMENTI PREVISIONALI E PROGRAMMATICI 2022 - 2024**

ALLEGATO "E"

MISSIONE, PROGRAMMA, TITOLO, MACROAGGREGATO, PEG	DENOMINAZIONE	TIPO VAR	VARIAZIONI						
			ANNO 2022		ANNO 2023		ANNO 2024		
			In aumento	In diminuzione	In aumento	In diminuzione	In aumento	In diminuzione	
	Totale Programma 2	Variazioni Var.di cassa	500.000,00 500.000,00						
	Totale Missione 8	Variazioni Var.di cassa	942.500,63 942.500,63		51.295,30				
Missione 9	SVILUPPO SOSTENIBILE E TUTELA DEL TERRITORIO E DELL'AMBIENTE								
. Programma 1	DIFESA DEL SUOLO								
. Titolo 1	SPESE CORRENTI								
. Macroaggregato 1. 1	REDDITI DA LAVORO DIPENDENTE								
. PEG 30500/0/0	*PERSONALE COMPETENZE LORDE	Variazioni Var.di cassa	2.827,36 2.827,36						
. PEG 30501/0/0	*PERSONALE CONTRIBUTI A CARICO DEL COMUNE	Variazioni Var.di cassa	793,61 793,61						
	Totale Macroaggregato 1. 1	Variazioni Var.di cassa	3.620,97 3.620,97						
	Totale Titolo 1	Variazioni Var.di cassa	3.620,97 3.620,97						
. Titolo 2	SPESE IN CONTO CAPITALE								
. Macroaggregato 2. 2	INVESTIMENTI FISSI LORDI E ACQUISTO DI TERRENI								
. PEG 75754/0/0	*MANUTENZIONE STRAORDINARIA	Variazioni Var.di cassa			-1.961.521,15 -1.961.521,15				
	Totale Macroaggregato 2. 2	Variazioni Var.di cassa			-1.961.521,15 -1.961.521,15				

**ELENCO VARIAZIONI USCITE  
XI VARIAZIONE AI DOCUMENTI PREVISIONALI E PROGRAMMATICI 2022 - 2024**

ALLEGATO "E"

MISSIONE, PROGRAMMA, TITOLO, MACROAGGREGATO, PEG	DENOMINAZIONE	TIPO VAR	VARIAZIONI							
			ANNO 2022		ANNO 2023		ANNO 2024			
			In aumento	In diminuzione	In aumento	In diminuzione	In aumento	In diminuzione		
. Macroaggregato 2. 5	ALTRE SPESE IN CONTO CAPITALE									
	Totale Macroaggregato 2. 5	Variazioni Var.di cassa								
	Totale Titolo 2	Variazioni Var.di cassa		-1.961.521,15		-1.961.521,15				
	Totale Programma 1	Variazioni Var.di cassa		-1.957.900,18		-1.957.900,18				
. Programma 2	TUTELA, VALORIZZAZIONE E RECUPERO AMBIENTALE									
. Titolo 1	SPESE CORRENTI									
. Macroaggregato 1. 1	REDDITI DA LAVORO DIPENDENTE									
. PEG 30100/0/0	*PERSONALE COMPETENZE LORDE	Variazioni Var.di cassa	992,60		992,60					
. PEG 30101/0/0	*PERSONALE CONTRIBUTI A CARICO DEL COMUNE	Variazioni Var.di cassa	281,30		281,30					
	Totale Macroaggregato 1. 1	Variazioni Var.di cassa	1.273,90		1.273,90					
. Macroaggregato 1. 3	ACQUISTO DI BENI E SERVIZI									
. PEG 30163/0/0	*INTERVENTI DI RIQUALIFICAZIONE AMBIENTALE (L.R. 63/93) - MUNICIPIO MEDIO PONENTE	Variazioni Var.di cassa		-181.000,00		-181.000,00				
. PEG 39227/0/0	*ACQUISIZIONE SERVIZI DIVERSI FINANZIATI DA AVANZO VINCOLATO (VDDL)	Variazioni Var.di cassa	141.520,00		141.520,00					
. PEG 30177/0/0	*INTERVENTI DIVERSI - FINALIZZATI	Variazioni Var.di cassa	185.169,93		185.169,93					
	Totale Macroaggregato 1. 3	Variazioni Var.di cassa	145.689,93		145.689,93					





**ELENCO VARIAZIONI USCITE  
XI VARIAZIONE AI DOCUMENTI PREVISIONALI E PROGRAMMATICI 2022 - 2024**

ALLEGATO "E"

MISSIONE, PROGRAMMA, TITOLO, MACROAGGREGATO, PEG	DENOMINAZIONE	TIPO VAR	VARIAZIONI						
			ANNO 2022		ANNO 2023		ANNO 2024		
			In aumento	In diminuzione	In aumento	In diminuzione	In aumento	In diminuzione	
. PEG 30157/0/0	*ALTRI INTERVENTI DIVERSI FINANZIATI DA AVANZO VINCOLATO	Variazioni Var.di cassa	5.869,15 5.869,15						
	Totale Macroaggregato 1. 3	Variazioni Var.di cassa	5.869,15 5.869,15						
. Macroaggregato 1. 4	TRASFERIMENTI CORRENTI								
. PEG 31326/0/0	*TRASFERIMENTO ALLO STATO 70% SANZIONI L.447/95 - INQUINAMENTO ACUSTICO - FINALIZZATI - FINANZIATI DA AVANZO VINCOLATO	Variazioni Var.di cassa	3.891,31 3.891,31						
	Totale Macroaggregato 1. 4	Variazioni Var.di cassa	3.891,31 3.891,31						
	Totale Titolo 1	Variazioni Var.di cassa	12.574,96 12.574,96						
	Totale Programma 8	Variazioni Var.di cassa	12.574,96 12.574,96						
	Totale Missione 9	Variazioni Var.di cassa						-1.566.240,39 -1.566.240,39	
Missione 10	TRASPORTI E DIRITTO ALLA MOBILITÀ								
. Programma 2	TRASPORTO PUBBLICO LOCALE								
. Titolo 1	SPESE CORRENTI								
. Macroaggregato 1. 1	REDDITI DA LAVORO DIPENDENTE								
. PEG 45500/0/0	*PERSONALE COMPETENZE LORDE	Variazioni Var.di cassa	1.402,15 1.402,15						
. PEG 46650/0/0	*PERSONALE COMPETENZE LORDE	Variazioni Var.di cassa	1.879,87 1.879,87						





**ELENCO VARIAZIONI USCITE**  
**XI VARIAZIONE AI DOCUMENTI PREVISIONALI E PROGRAMMATICI 2022 - 2024**

**ALLEGATO "E"**

MISSIONE, PROGRAMMA, TITOLO, MACROAGGREGATO, PEG	DENOMINAZIONE	TIPO VAR	VARIAZIONI						
			ANNO 2022		ANNO 2023		ANNO 2024		
			In aumento	In diminuzione	In aumento	In diminuzione	In aumento	In diminuzione	
. PEG 70090/0/0	*REACT EU - GE6.1.2 MOBILITA' SOSTENIBILE - LAVORI	Variazioni		-1.361.055,18		-410.618,91			
		Var.di cassa		-1.361.055,18					
. PEG 77400/0/0	*COSTRUZIONE (COMMERCIALE)	Variazioni	347.728,52		375.940,32				
		Var.di cassa	347.728,52						
. PEG 73169/0/0	*PROGETTAZIONI, RILIEVI, CONSULENZE E VARIE (U.E.)	Variazioni	75.180,00		65.800,00			19.180,00	
		Var.di cassa	75.180,00						
	Totale Macroaggregato 2. 2	Variazioni		-938.146,66	31.121,41			19.180,00	
		Var.di cassa		-938.146,66					
. Macroaggregato 2. 3	CONTRIBUTI AGLI INVESTIMENTI								
. PEG 70117/0/0	*PNRR M2C2-I4.4 RINNOVO FLOTTE BUS	Variazioni	5.145.327,50		11.354.672,50			34.953.275,00	
		Var.di cassa	5.145.327,50						
	Totale Macroaggregato 2. 3	Variazioni	5.145.327,50		11.354.672,50			34.953.275,00	
		Var.di cassa	5.145.327,50						
. Macroaggregato 2. 5	ALTRE SPESE IN CONTO CAPITALE								
	Totale Macroaggregato 2. 5	Variazioni							
		Var.di cassa							
	Totale Titolo 2	Variazioni	4.207.180,84		11.385.793,91			34.972.455,00	
		Var.di cassa	4.207.180,84						
	Totale Programma 2	Variazioni	4.289.842,05		11.465.793,91			34.972.455,00	
		Var.di cassa	4.289.842,05						
. Programma 5	VIABILITA' E INFRASTRUTTURE STRADALI								
. Titolo 1	SPESE CORRENTI								
. Macroaggregato 1. 1	REDDITI DA LAVORO DIPENDENTE								
. PEG 45000/0/0	*PERSONALE COMPETENZE LORDE	Variazioni	1.688,32						
		Var.di cassa	1.688,32						

**ELENCO VARIAZIONI USCITE  
XI VARIAZIONE AI DOCUMENTI PREVISIONALI E PROGRAMMATICI 2022 - 2024**

ALLEGATO "E"

MISSIONE, PROGRAMMA, TITOLO, MACROAGGREGATO, PEG	DENOMINAZIONE	TIPO VAR	VARIAZIONI						
			ANNO 2022		ANNO 2023		ANNO 2024		
			In aumento	In diminuzione	In aumento	In diminuzione	In aumento	In diminuzione	
. PEG 45100/0/0	*PERSONALE COMPETENZE LORDE	Variazioni	2.891,99						
		Var.di cassa	2.891,99						
. PEG 63000/0/0	*PERSONALE COMPETENZE LORDE	Variazioni	2.918,31						
		Var.di cassa	2.918,31						
. PEG 45001/0/0	*PERSONALE CONTRIBUTI A CARICO DEL COMUNE	Variazioni	422,44						
		Var.di cassa	422,44						
. PEG 45101/0/0	*PERSONALE CONTRIBUTI A CARICO DEL COMUNE	Variazioni	747,90						
		Var.di cassa	747,90						
. PEG 63001/0/0	*PERSONALE CONTRIBUTI A CARICO DEL COMUNE	Variazioni	1.412,30						
		Var.di cassa	1.412,30						
	Totale Macroaggregato 1. 1	Variazioni	10.081,26						
		Var.di cassa	10.081,26						
. Macroaggregato 1. 3	ACQUISTO DI BENI E SERVIZI								
. PEG 45026/0/0	*CONSUMI PER ILLUMINAZIONE PUBBLICA	Variazioni	5.187.583,25		6.236.000,00			6.236.000,00	
		Var.di cassa	5.187.583,25						
. PEG 63051/0/0	*SPESE PER MANUTENZIONI	Variazioni	4.350,00						
		Var.di cassa	4.350,00						
. PEG 45028/0/0	*ALTRI SERVIZI	Variazioni	201.053,20						
		Var.di cassa	201.053,20						
	Totale Macroaggregato 1. 3	Variazioni	5.392.986,45		6.236.000,00			6.236.000,00	
		Var.di cassa	5.392.986,45						
	Totale Titolo 1	Variazioni	5.403.067,71		6.236.000,00			6.236.000,00	
		Var.di cassa	5.403.067,71						
. Titolo 2	SPESE IN CONTO CAPITALE								
. Macroaggregato 2. 2	INVESTIMENTI FISSI LORDI E ACQUISTO DI TERRENI								
. PEG 70105/0/0	*PNRR M2C4-I2.2 PICCOLE E MEDIE OPERE NEI COMUNI - LAVORI	Variazioni	2.316.948,30						
		Var.di cassa	2.316.948,30						
. PEG 70171/0/0	*CONTRATTO DI SERVIZIO A.S.TER. - STRADE	Variazioni	300.000,00		920.000,00				
		Var.di cassa	300.000,00						
. PEG 77002/0/0	*COSTRUZIONE	Variazioni	825.837,07						
		Var.di cassa	825.837,07						

**ELENCO VARIAZIONI USCITE  
XI VARIAZIONE AI DOCUMENTI PREVISIONALI E PROGRAMMATICI 2022 - 2024**

ALLEGATO "E"

MISSIONE, PROGRAMMA, TITOLO, MACROAGGREGATO, PEG	DENOMINAZIONE	TIPO VAR	VARIAZIONI						
			ANNO 2022		ANNO 2023		ANNO 2024		
			In aumento	In diminuzione	In aumento	In diminuzione	In aumento	In diminuzione	
. PEG 77004/0/0	*MANUTENZIONE STRAORDINARIA	Variazioni Var.di cassa	45.897,10 45.897,10						
	Totale Macroaggregato 2. 2	Variazioni Var.di cassa	3.488.682,47 3.488.682,47		920.000,00				
. Macroaggregato 2. 5	ALTRE SPESE IN CONTO CAPITALE								
	Totale Macroaggregato 2. 5	Variazioni Var.di cassa							
	Totale Titolo 2	Variazioni Var.di cassa	3.488.682,47 3.488.682,47		920.000,00				
	Totale Programma 5	Variazioni Var.di cassa	8.891.750,18 8.891.750,18		7.156.000,00			6.236.000,00	
	Totale Missione 10	Variazioni Var.di cassa	13.181.592,23 13.181.592,23		18.621.793,91			41.208.455,00	
Missione 11	SOCCORSO CIVILE								
. Programma 1	SISTEMA DI PROTEZIONE CIVILE								
. Titolo 1	SPESE CORRENTI								
. Macroaggregato 1. 1	REDDITI DA LAVORO DIPENDENTE								
. PEG 3900/0/0	*PERSONALE COMPETENZE LORDE	Variazioni Var.di cassa	2.546,37 2.546,37						
. PEG 3901/0/0	*PERSONALE CONTRIBUTI A CARICO DEL COMUNE	Variazioni Var.di cassa	628,90 628,90						



**ELENCO VARIAZIONI USCITE  
XI VARIAZIONE AI DOCUMENTI PREVISIONALI E PROGRAMMATICI 2022 - 2024**

ALLEGATO "E"

MISSIONE, PROGRAMMA, TITOLO, MACROAGGREGATO, PEG	DENOMINAZIONE	TIPO VAR	VARIAZIONI							
			ANNO 2022		ANNO 2023		ANNO 2024			
			In aumento	In diminuzione	In aumento	In diminuzione	In aumento	In diminuzione		
. Titolo 1	SPESE CORRENTI									
. Macroaggregato 1. 1	REDDITI DA LAVORO DIPENDENTE									
. PEG 33100/0/0	*PERSONALE COMPETENZE LORDE	Variazioni	835,56							
		Var.di cassa	835,56							
. PEG 33200/0/0	*PERSONALE COMPETENZE LORDE	Variazioni	987,92							
		Var.di cassa	987,92							
. PEG 33300/0/0	*PERSONALE COMPETENZE LORDE	Variazioni	1.243,05							
		Var.di cassa	1.243,05							
. PEG 33400/0/0	*PERSONALE COMPETENZE LORDE	Variazioni	717,82							
		Var.di cassa	717,82							
. PEG 33600/0/0	*PERSONALE COMPETENZE LORDE	Variazioni	981,15							
		Var.di cassa	981,15							
. PEG 33700/0/0	*PERSONALE COMPETENZE LORDE	Variazioni	1.024,83							
		Var.di cassa	1.024,83							
. PEG 33800/0/0	*PERSONALE COMPETENZE LORDE	Variazioni	967,26							
		Var.di cassa	967,26							
. PEG 33900/0/0	*PERSONALE COMPETENZE LORDE	Variazioni	672,10							
		Var.di cassa	672,10							
. PEG 34000/0/0	*PERSONALE COMPETENZE LORDE	Variazioni	649,83							
		Var.di cassa	649,83							
. PEG 38000/0/0	*PERSONALE COMPETENZE LORDE	Variazioni	44.777,55			454.212,80		454.212,80		
		Var.di cassa	44.777,55							
. PEG 33101/0/0	*PERSONALE CONTRIBUTI A CARICO DEL COMUNE	Variazioni	231,18							
		Var.di cassa	231,18							
. PEG 33201/0/0	*PERSONALE CONTRIBUTI A CARICO DEL COMUNE	Variazioni	280,06							
		Var.di cassa	280,06							
. PEG 33301/0/0	*PERSONALE CONTRIBUTI A CARICO DEL COMUNE	Variazioni	349,46							
		Var.di cassa	349,46							
. PEG 33401/0/0	*PERSONALE CONTRIBUTI A CARICO DEL COMUNE	Variazioni	208,20							
		Var.di cassa	208,20							
. PEG 33601/0/0	*PERSONALE CONTRIBUTI A CARICO DEL COMUNE	Variazioni	274,88							
		Var.di cassa	274,88							
. PEG 33701/0/0	*PERSONALE CONTRIBUTI A CARICO DEL COMUNE	Variazioni	284,63							
		Var.di cassa	284,63							
. PEG 33801/0/0	*PERSONALE CONTRIBUTI A CARICO DEL COMUNE	Variazioni	268,31							
		Var.di cassa	268,31							
. PEG 33901/0/0	*PERSONALE CONTRIBUTI A CARICO DEL COMUNE	Variazioni	185,56							
		Var.di cassa	185,56							

**ELENCO VARIAZIONI USCITE  
XI VARIAZIONE AI DOCUMENTI PREVISIONALI E PROGRAMMATICI 2022 - 2024**

ALLEGATO "E"

MISSIONE, PROGRAMMA, TITOLO, MACROAGGREGATO, PEG	DENOMINAZIONE	TIPO VAR	VARIAZIONI						
			ANNO 2022		ANNO 2023		ANNO 2024		
			In aumento	In diminuzione	In aumento	In diminuzione	In aumento	In diminuzione	
. PEG 34001/0/0	*PERSONALE CONTRIBUTI A CARICO DEL COMUNE	Variazioni	180,93						
		Var.di cassa	180,93						
. PEG 38001/0/0	*PERSONALE CONTRIBUTI A CARICO DEL COMUNE	Variazioni	11.635,16		127.633,80			127.633,80	
		Var.di cassa	11.635,16						
	Totale Macroaggregato 1. 1	Variazioni	66.755,44		581.846,60			581.846,60	
		Var.di cassa	66.755,44						
. Macroaggregato 1. 3	ACQUISTO DI BENI E SERVIZI								
. PEG 33113/0/0	*UTENZE	Variazioni	25.000,00		30.000,00			30.000,00	
		Var.di cassa	25.000,00						
. PEG 33813/0/0	*UTENZE	Variazioni	10.000,00						
		Var.di cassa	10.000,00						
. PEG 38002/0/0	*FITTO PASSIVO	Variazioni		-15.730,00		-30.000,00			-30.000,00
		Var.di cassa		-15.730,00					
. PEG 38034/0/0	*ACQUISTO DI SERVIZI DA AGENZIE DI LAVORO INTERINALE	Variazioni	40.000,00						
		Var.di cassa	40.000,00						
. PEG 38062/0/0	*CONTRATTI DI SERVIZIO PER LA RISTORAZIONE	Variazioni	360.000,00						
		Var.di cassa	360.000,00						
. PEG 41721/0/0	*INTERVENTI RESIDENZIALI	Variazioni	1.000.000,00						
		Var.di cassa	1.000.000,00						
. PEG 41728/0/0	*CONTRATTI DI SERVIZIO DIURNI E DOMICILIARI	Variazioni	1.125.592,09						
		Var.di cassa	1.125.592,09						
	Totale Macroaggregato 1. 3	Variazioni	2.544.862,09						
		Var.di cassa	2.544.862,09						
. Macroaggregato 1. 4	TRASFERIMENTI CORRENTI								
. PEG 38040/0/0	*TRASFERIMENTI	Variazioni	96.000,00						
		Var.di cassa	96.000,00						
. PEG 41720/0/0	*TRASFERIMENTI A FAMIGLIE	Variazioni	380.000,00						
		Var.di cassa	380.000,00						
	Totale Macroaggregato 1. 4	Variazioni	476.000,00						
		Var.di cassa	476.000,00						

**ELENCO VARIAZIONI USCITE  
XI VARIAZIONE AI DOCUMENTI PREVISIONALI E PROGRAMMATICI 2022 - 2024**

ALLEGATO "E"

MISSIONE, PROGRAMMA, TITOLO, MACROAGGREGATO, PEG	DENOMINAZIONE	TIPO VAR	VARIAZIONI					
			ANNO 2022		ANNO 2023		ANNO 2024	
			In aumento	In diminuzione	In aumento	In diminuzione	In aumento	In diminuzione
	Totale Titolo 1	Variazioni Var.di cassa	3.087.617,53 3.087.617,53		581.846,60		581.846,60	
	Totale Programma 1	Variazioni Var.di cassa	3.087.617,53 3.087.617,53		581.846,60		581.846,60	
. Programma 2	INTERVENTI PER LA DISABILITA'							
. Titolo 1	SPESE CORRENTI							
. Macroaggregato 1. 1	REDDITI DA LAVORO DIPENDENTE							
. PEG 41673/0/0	*PERSONALE COMPETENZE LORDE	Variazioni Var.di cassa	680,37 680,37					
. PEG 41678/0/0	*PERSONALE CONTRIBUTI A CARICO DEL COMUNE	Variazioni Var.di cassa	183,22 183,22					
	Totale Macroaggregato 1. 1	Variazioni Var.di cassa	863,59 863,59					
. Macroaggregato 1. 3	ACQUISTO DI BENI E SERVIZI							
. PEG 41692/0/0	*CONTRATTI DI SERVIZIO - DISABILI	Variazioni Var.di cassa	20.381,30 20.381,30					
. PEG 41697/0/0	*CONTRATTI DI SERVIZIO TRASPORTO DISABILI	Variazioni Var.di cassa	30.000,00 30.000,00					
	Totale Macroaggregato 1. 3	Variazioni Var.di cassa	50.381,30 50.381,30					
. Macroaggregato 1. 4	TRASFERIMENTI CORRENTI							
. PEG 41626/0/0	*SOSTEGNO ALLA VITA INDIPENDENTE	Variazioni Var.di cassa	150.000,00 150.000,00					
. PEG 41775/0/0	*ASSEGNO SERVIZI ACCOMPAGNAMENTO TRASPORTO	Variazioni Var.di cassa	750.000,00 750.000,00					
. PEG 41751/0/0	*TRASFERIMENTI DIVERSI	Variazioni Var.di cassa	430.000,00 430.000,00					

**ELENCO VARIAZIONI USCITE  
XI VARIAZIONE AI DOCUMENTI PREVISIONALI E PROGRAMMATICI 2022 - 2024**

ALLEGATO "E"

MISSIONE, PROGRAMMA, TITOLO, MACROAGGREGATO, PEG	DENOMINAZIONE	TIPO VAR	VARIAZIONI						
			ANNO 2022		ANNO 2023		ANNO 2024		
			In aumento	In diminuzione	In aumento	In diminuzione	In aumento	In diminuzione	
	Totale Macroaggregato 1. 4	Variazioni Var.di cassa	1.330.000,00 1.330.000,00						
	Totale Titolo 1	Variazioni Var.di cassa	1.381.244,89 1.381.244,89						
	Totale Programma 2	Variazioni Var.di cassa	1.381.244,89 1.381.244,89						
. Programma 3	INTERVENTI PER GLI ANZIANI								
. Titolo 1	SPESE CORRENTI								
. Macroaggregato 1. 1	REDDITI DA LAVORO DIPENDENTE								
. PEG 21400/0/0	*PERSONALE COMPETENZE LORDE	Variazioni Var.di cassa	117,51 117,51						
. PEG 21425/0/0	*PERSONALE COMPETENZE LORDE	Variazioni Var.di cassa	94,86 94,86						
. PEG 21450/0/0	*PERSONALE COMPETENZE LORDE	Variazioni Var.di cassa	188,36 188,36						
. PEG 21475/0/0	*PERSONALE COMPETENZE LORDE	Variazioni Var.di cassa	151,56 151,56						
. PEG 21500/0/0	*PERSONALE COMPETENZE LORDE	Variazioni Var.di cassa	115,17 115,17						
. PEG 21525/0/0	*PERSONALE COMPETENZE LORDE	Variazioni Var.di cassa	203,85 203,85						
. PEG 21550/0/0	*PERSONALE COMPETENZE LORDE	Variazioni Var.di cassa	208,72 208,72						
. PEG 21600/0/0	*PERSONALE COMPETENZE LORDE	Variazioni Var.di cassa	206,55 206,55						
. PEG 41753/0/0	*PERSONALE COMPETENZE LORDE	Variazioni Var.di cassa	621,84 621,84						
. PEG 42300/0/0	*PERSONALE COMPETENZE LORDE	Variazioni Var.di cassa	165,85 165,85						
. PEG 42500/0/0	*PERSONALE COMPETENZE LORDE	Variazioni Var.di cassa	145,55 145,55						
. PEG 21401/0/0	*PERSONALE CONTRIBUTI A CARICO DEL COMUNE	Variazioni Var.di cassa	28,77 28,77						



**ELENCO VARIAZIONI USCITE  
XI VARIAZIONE AI DOCUMENTI PREVISIONALI E PROGRAMMATICI 2022 - 2024**

ALLEGATO "E"

MISSIONE, PROGRAMMA, TITOLO, MACROAGGREGATO, PEG	DENOMINAZIONE	TIPO VAR	VARIAZIONI						
			ANNO 2022		ANNO 2023		ANNO 2024		
			In aumento	In diminuzione	In aumento	In diminuzione	In aumento	In diminuzione	
. PEG 21426/0/0	*PERSONALE CONTRIBUTI A CARICO DEL COMUNE	Variazioni	25,59						
		Var.di cassa	25,59						
. PEG 21451/0/0	*PERSONALE CONTRIBUTI A CARICO DEL COMUNE	Variazioni	31,28						
		Var.di cassa	31,28						
. PEG 21476/0/0	*PERSONALE CONTRIBUTI A CARICO DEL COMUNE	Variazioni	40,62						
		Var.di cassa	40,62						
. PEG 21501/0/0	*PERSONALE CONTRIBUTI A CARICO DEL COMUNE	Variazioni	34,79						
		Var.di cassa	34,79						
. PEG 21526/0/0	*PERSONALE CONTRIBUTI A CARICO DEL COMUNE	Variazioni	55,39						
		Var.di cassa	55,39						
. PEG 21551/0/0	*PERSONALE CONTRIBUTI A CARICO DEL COMUNE	Variazioni	56,54						
		Var.di cassa	56,54						
. PEG 21601/0/0	*PERSONALE CONTRIBUTI A CARICO DEL COMUNE	Variazioni	55,88						
		Var.di cassa	55,88						
. PEG 41754/0/0	*PERSONALE CONTRIBUTI A CARICO DEL COMUNE	Variazioni	139,92						
		Var.di cassa	139,92						
. PEG 42301/0/0	*PERSONALE CONTRIBUTI A CARICO DEL COMUNE	Variazioni	46,66						
		Var.di cassa	46,66						
. PEG 42501/0/0	*PERSONALE CONTRIBUTI A CARICO DEL COMUNE	Variazioni	107,80						
		Var.di cassa	107,80						
	Totale Macroaggregato 1. 1	Variazioni	2.843,06						
		Var.di cassa	2.843,06						
. Macroaggregato 1. 3	ACQUISTO DI BENI E SERVIZI								
. PEG 41772/0/0	*ALTRI INTERVENTI DIVERSI FINANZIATI DA AVANZO VINCOLATO (DA REGIONE)	Variazioni			-1.401,97				
		Var.di cassa			-1.401,97				
	Totale Macroaggregato 1. 3	Variazioni			-1.401,97				
		Var.di cassa			-1.401,97				
. Macroaggregato 1. 4	TRASFERIMENTI CORRENTI								
. PEG 41733/0/0	*AFFIDO ANZIANI	Variazioni	70.000,00						
		Var.di cassa	70.000,00						
. PEG 41744/0/0	*ASSEGNO SERVIZI	Variazioni	390.000,00						
		Var.di cassa	390.000,00						
. PEG 41770/0/0	*ASSEGNO SERVIZI FINANZIATO DA AVANZO VINCOLATO (DA REGIONE)	Variazioni	1.401,97						
		Var.di cassa	1.401,97						

**ELENCO VARIAZIONI USCITE  
XI VARIAZIONE AI DOCUMENTI PREVISIONALI E PROGRAMMATICI 2022 - 2024**

ALLEGATO "E"

MISSIONE, PROGRAMMA, TITOLO, MACROAGGREGATO, PEG	DENOMINAZIONE	TIPO VAR	VARIAZIONI						
			ANNO 2022		ANNO 2023		ANNO 2024		
			In aumento	In diminuzione	In aumento	In diminuzione	In aumento	In diminuzione	
. PEG 41828/0/0	*CONTRIBUTI SOSTITUTIVI DI RICOVERO	Variazioni Var.di cassa	58.000,00 58.000,00						
	Totale Macroaggregato 1. 4	Variazioni Var.di cassa	519.401,97 519.401,97						
	Totale Titolo 1	Variazioni Var.di cassa	520.843,06 520.843,06						
	Totale Programma 3	Variazioni Var.di cassa	520.843,06 520.843,06						
. Programma 4	INTERVENTI PER I SOGGETTI A RISCHIO DI ESCLUSIONE SOCIALE								
. Titolo 1	SPESE CORRENTI								
. Macroaggregato 1. 1	REDDITI DA LAVORO DIPENDENTE								
. PEG 890/0/0	*PNRR MSC2-I1.3 - HOUSING TEMPORANEO - PERSONALE COMPETENZE LORDE	Variazioni Var.di cassa	9.791,18 9.791,18		29.373,53			29.373,53	
. PEG 970/0/0	*PNRR MSC2-I1.1 - SOSTEGNO SOGGETTI VULNERABILI - PERSONALE COMPETENZE LORDE	Variazioni Var.di cassa	39.164,71 39.164,71		117.494,12			117.494,12	
. PEG 980/0/0	*PNRR MSC2-I1.2 - PERCORSI AUTONOMIA DISABILI - PERSONALE COMPETENZE LORDE	Variazioni Var.di cassa	9.791,18 9.791,18		29.373,53			29.373,53	
. PEG 34300/0/0	*PERSONALE COMPETENZE LORDE	Variazioni Var.di cassa	46,74 46,74						
. PEG 34700/0/0	*PERSONALE COMPETENZE LORDE	Variazioni Var.di cassa	75,94 75,94						
. PEG 34800/0/0	*PERSONALE COMPETENZE LORDE	Variazioni Var.di cassa	75,87 75,87						
. PEG 35300/0/0	*PERSONALE COMPETENZE LORDE	Variazioni Var.di cassa	83,77 83,77						
. PEG 36200/0/0	*PERSONALE COMPETENZE LORDE	Variazioni Var.di cassa	1.725,65 1.725,65						
. PEG 36300/0/0	*PERSONALE COMPETENZE LORDE	Variazioni Var.di cassa	1.000,82 1.000,82						
. PEG 36400/0/0	*PERSONALE COMPETENZE LORDE	Variazioni Var.di cassa	336,25 336,25						

**ELENCO VARIAZIONI USCITE  
XI VARIAZIONE AI DOCUMENTI PREVISIONALI E PROGRAMMATICI 2022 - 2024**

ALLEGATO "E"

MISSIONE, PROGRAMMA, TITOLO, MACROAGGREGATO, PEG	DENOMINAZIONE	TIPO VAR	VARIAZIONI						
			ANNO 2022		ANNO 2023		ANNO 2024		
			In aumento	In diminuzione	In aumento	In diminuzione	In aumento	In diminuzione	
. PEG 36700/0/0	*PERSONALE COMPETENZE LORDE	Variazioni	1.347,71						
		Var.di cassa	1.347,71						
. PEG 36800/0/0	*PERSONALE COMPETENZE LORDE	Variazioni	1.387,43						
		Var.di cassa	1.387,43						
. PEG 36900/0/0	*PERSONALE COMPETENZE LORDE	Variazioni	1.052,10						
		Var.di cassa	1.052,10						
. PEG 37200/0/0	*PERSONALE COMPETENZE LORDE	Variazioni	978,28						
		Var.di cassa	978,28						
. PEG 37400/0/0	*PERSONALE COMPETENZE LORDE	Variazioni	544,47						
		Var.di cassa	544,47						
. PEG 37500/0/0	*PERSONALE COMPETENZE LORDE	Variazioni	617,00						
		Var.di cassa	617,00						
. PEG 40200/0/0	*PERSONALE COMPETENZE LORDE	Variazioni	1.033,07						
		Var.di cassa	1.033,07						
. PEG 40260/0/0	*PERSONALE COMPETENZE LORDE - PROGETTI FINALIZZATI	Variazioni			85.432,33			57.883,04	
		Var.di cassa							
. PEG 40650/0/0	*PERSONALE COMPETENZE LORDE	Variazioni	867,24						
		Var.di cassa	867,24						
. PEG 41600/0/0	*PERSONALE COMPETENZE LORDE	Variazioni	498,50						
		Var.di cassa	498,50						
. PEG 42900/0/0	*PERSONALE COMPETENZE LORDE	Variazioni	779,49						
		Var.di cassa	779,49						
. PEG 891/0/0	*PNRR MSC2-11.3 - HOUSING TEMPORANEO - PERSONALE CONTRIBUTI A CARICO DEL COMUNE	Variazioni	3.089,12		9.267,35			9.267,35	
		Var.di cassa	3.089,12						
. PEG 971/0/0	*PNRR MSC2-11.1 - SOSTEGNO SOGGETTI VULNERABILI - PERSONALE CONTRIBUTI A CARICO DEL COMUNE	Variazioni	12.356,47		37.069,40			37.069,40	
		Var.di cassa	12.356,47						
. PEG 981/0/0	*PNRR MSC2-11.2 - PERCORSI AUTONOMIA DISABILI - PERSONALE CONTRIBUTI A CARICO DEL COMUNE	Variazioni	3.089,12		9.267,35			9.267,35	
		Var.di cassa	3.089,12						
. PEG 34301/0/0	*PERSONALE CONTRIBUTI A CARICO DEL COMUNE	Variazioni	13,75						
		Var.di cassa	13,75						
. PEG 34701/0/0	*PERSONALE CONTRIBUTI A CARICO DEL COMUNE	Variazioni	22,31						
		Var.di cassa	22,31						
. PEG 34801/0/0	*PERSONALE CONTRIBUTI A CARICO DEL COMUNE	Variazioni	22,30						
		Var.di cassa	22,30						
. PEG 35301/0/0	*PERSONALE CONTRIBUTI A CARICO DEL COMUNE	Variazioni	22,49						
		Var.di cassa	22,49						
. PEG 36201/0/0	*PERSONALE CONTRIBUTI A CARICO DEL COMUNE	Variazioni	472,89						
		Var.di cassa	472,89						
. PEG 36301/0/0	*PERSONALE CONTRIBUTI A CARICO DEL COMUNE	Variazioni	276,93						
		Var.di cassa	276,93						

**ELENCO VARIAZIONI USCITE  
XI VARIAZIONE AI DOCUMENTI PREVISIONALI E PROGRAMMATICI 2022 - 2024**

ALLEGATO "E"

MISSIONE, PROGRAMMA, TITOLO, MACROAGGREGATO, PEG	DENOMINAZIONE	TIPO VAR	VARIAZIONI						
			ANNO 2022		ANNO 2023		ANNO 2024		
			In aumento	In diminuzione	In aumento	In diminuzione	In aumento	In diminuzione	
. PEG 36401/0/0	*PERSONALE CONTRIBUTI A CARICO DEL COMUNE	Variazioni	92,95						
		Var.di cassa	92,95						
. PEG 36701/0/0	*PERSONALE CONTRIBUTI A CARICO DEL COMUNE	Variazioni	372,02						
		Var.di cassa	372,02						
. PEG 36801/0/0	*PERSONALE CONTRIBUTI A CARICO DEL COMUNE	Variazioni	388,98						
		Var.di cassa	388,98						
. PEG 36901/0/0	*PERSONALE CONTRIBUTI A CARICO DEL COMUNE	Variazioni	292,31						
		Var.di cassa	292,31						
. PEG 37201/0/0	*PERSONALE CONTRIBUTI A CARICO DEL COMUNE	Variazioni	276,01						
		Var.di cassa	276,01						
. PEG 37401/0/0	*PERSONALE CONTRIBUTI A CARICO DEL COMUNE	Variazioni	153,70						
		Var.di cassa	153,70						
. PEG 37501/0/0	*PERSONALE CONTRIBUTI A CARICO DEL COMUNE	Variazioni	168,13						
		Var.di cassa	168,13						
. PEG 40201/0/0	*PERSONALE CONTRIBUTI A CARICO DEL COMUNE	Variazioni	360,77						
		Var.di cassa	360,77						
. PEG 40261/0/0	*PERSONALE CONTRIBUTI A CARICO DEL COMUNE - PROGETTI FINALIZZATI	Variazioni			26.953,90			18.262,10	
		Var.di cassa							
. PEG 40651/0/0	*PERSONALE CONTRIBUTI A CARICO DEL COMUNE	Variazioni	239,01						
		Var.di cassa	239,01						
. PEG 41601/0/0	*PERSONALE CONTRIBUTI A CARICO DEL COMUNE	Variazioni	112,75						
		Var.di cassa	112,75						
. PEG 42901/0/0	*PERSONALE CONTRIBUTI A CARICO DEL COMUNE	Variazioni	217,62						
		Var.di cassa	217,62						
	Totale Macroaggregato 1. 1	Variazioni	93.237,03		344.231,51			307.990,42	
		Var.di cassa	93.237,03						
. Macroaggregato 1. 2	IMPOSTE E TASSE A CARICO DELL'ENTE								
. PEG 42032/0/0	*IMPOSTA DI REGISTRO E DI BOLLO	Variazioni	800,00						
		Var.di cassa	800,00						
	Totale Macroaggregato 1. 2	Variazioni	800,00						
		Var.di cassa	800,00						
. Macroaggregato 1. 3	ACQUISTO DI BENI E SERVIZI								
. PEG 984/0/0	*PNRR M5C2-I1.2 - Percorsi autonomia disabili - acquisto di beni inclusione sociale	Variazioni			10.000,00				
		Var.di cassa							

**ELENCO VARIAZIONI USCITE  
XI VARIAZIONE AI DOCUMENTI PREVISIONALI E PROGRAMMATICI 2022 - 2024**

ALLEGATO "E"

MISSIONE, PROGRAMMA, TITOLO, MACROAGGREGATO, PEG	DENOMINAZIONE	TIPO VAR	VARIAZIONI						
			ANNO 2022		ANNO 2023		ANNO 2024		
			In aumento	In diminuzione	In aumento	In diminuzione	In aumento	In diminuzione	
. PEG 40219/0/0	*ORGANIZZAZIONE EVENTI, PUBBLICITÀ E SERVIZI PER TRASFERTA - FINALIZZATI	Variazioni			555,66				
. PEG 34213/0/0	*UTENZE	Var.di cassa							
. PEG 34713/0/0	*UTENZE	Variazioni	12.000,00		14.000,00			14.000,00	
. PEG 36213/0/0	*UTENZE	Var.di cassa	12.000,00						
. PEG 36713/0/0	*UTENZE	Variazioni	14.000,00		16.000,00			16.000,00	
. PEG 37213/0/0	*UTENZE	Var.di cassa	14.000,00						
. PEG 37513/0/0	*UTENZE	Variazioni	8.000,00		10.000,00			10.000,00	
. PEG 40213/0/0	*UTENZE	Var.di cassa	8.000,00						
. PEG 40652/0/0	*UTENZE	Variazioni	10.000,00		12.000,00			12.000,00	
. PEG 41602/0/0	*UTENZE	Var.di cassa	10.000,00						
. PEG 41642/0/0	*FITTO PASSIVO	Variazioni	36.000,00		41.000,00			41.000,00	
. PEG 972/0/0	*PNRR MSC2-11.1 - SOSTEGNO SOGGETTI VULNERABILI - CONTRATTI DI SERVIZIO PUBBLICO	Var.di cassa	36.000,00						
. PEG 982/0/0	*PNRR MSC2-11.2 - PERCORSI AUTONOMIA DISABILI - CONTRATTI DI SERVIZIO PUBBLICO	Variazioni	35.000,00		40.000,00			40.000,00	
. PEG 40249/0/0	*CONTRATTI DI SERVIZIO - PROGETTI FINALIZZATI	Var.di cassa	35.000,00						
. PEG 40259/0/0	*CONTRATTI DI SERVIZIO - PROGETTI FINALIZZATI	Variazioni	13.000,00		15.000,00			15.000,00	
. PEG 40682/0/0	*REACT EU - GE7.1.1.A RAFFORZAMENTO SOCIALE - CONTRATTI DI SERVIZIO PUBBLICO - INCLUSIONE SOCIALE FINALIZZATI	Var.di cassa	13.000,00						
. PEG 40710/0/0	*CONTRATTI DI SERVIZIO PER L'INCLUSIONE SOCIALE	Variazioni	19.000,00		22.000,00			22.000,00	
. PEG 41604/0/0	*PUBBLICAZIONE BANDI DI GARA	Var.di cassa	19.000,00						
. PEG 40234/0/0	*INTERVENTI RESIDENZIALI	Variazioni	6.000,00		7.000,00			7.000,00	
. PEG 40683/0/0	*REACT EU - GE7.1.1.A RAFFORZAMENTO SOCIALE - INTERVENTI RESIDENZIALI - INCLUSIONE SOCIALE FINALIZZATI	Var.di cassa	6.000,00						
. PEG 40710/0/0	*CONTRATTI DI SERVIZIO PER L'INCLUSIONE SOCIALE	Variazioni	26.500,00						
. PEG 41604/0/0	*PUBBLICAZIONE BANDI DI GARA	Var.di cassa	26.500,00						
. PEG 40249/0/0	*CONTRATTI DI SERVIZIO - PROGETTI FINALIZZATI	Variazioni	216.740,25		200.220,75				
. PEG 40259/0/0	*CONTRATTI DI SERVIZIO - PROGETTI FINALIZZATI	Var.di cassa	216.740,25						
. PEG 40682/0/0	*REACT EU - GE7.1.1.A RAFFORZAMENTO SOCIALE - CONTRATTI DI SERVIZIO PUBBLICO - INCLUSIONE SOCIALE FINALIZZATI	Variazioni	42.292,00		382.827,50			217.200,10	
. PEG 40234/0/0	*INTERVENTI RESIDENZIALI	Var.di cassa	42.292,00						
. PEG 40683/0/0	*REACT EU - GE7.1.1.A RAFFORZAMENTO SOCIALE - INTERVENTI RESIDENZIALI - INCLUSIONE SOCIALE FINALIZZATI	Variazioni			315.170,95				
. PEG 40710/0/0	*CONTRATTI DI SERVIZIO PER L'INCLUSIONE SOCIALE	Var.di cassa							
. PEG 41604/0/0	*PUBBLICAZIONE BANDI DI GARA	Variazioni	175.000,00						
. PEG 41604/0/0	*PUBBLICAZIONE BANDI DI GARA	Var.di cassa	175.000,00						
. PEG 41604/0/0	*PUBBLICAZIONE BANDI DI GARA	Variazioni	280.229,90						
. PEG 41604/0/0	*PUBBLICAZIONE BANDI DI GARA	Var.di cassa	280.229,90						
. PEG 41604/0/0	*PUBBLICAZIONE BANDI DI GARA	Variazioni	324.279,95						
. PEG 41604/0/0	*PUBBLICAZIONE BANDI DI GARA	Var.di cassa	324.279,95						
. PEG 41604/0/0	*PUBBLICAZIONE BANDI DI GARA	Variazioni	2.000,00						
. PEG 41604/0/0	*PUBBLICAZIONE BANDI DI GARA	Var.di cassa	2.000,00						

**ELENCO VARIAZIONI USCITE**  
**XI VARIAZIONE AI DOCUMENTI PREVISIONALI E PROGRAMMATICI 2022 - 2024**

ALLEGATO "E"

MISSIONE, PROGRAMMA, TITOLO, MACROAGGREGATO, PEG	DENOMINAZIONE	TIPO VAR	VARIAZIONI						
			ANNO 2022		ANNO 2023		ANNO 2024		
			In aumento	In diminuzione	In aumento	In diminuzione	In aumento	In diminuzione	
. PEG 41623/0/0	*PON INCLUSIONE - INTERVENTI DIVERSI FINALIZZATI	Variazioni	14.702,71						
		Var.di cassa	14.702,71						
. PEG 41632/0/0	*PON INCLUSIONE - INTERVENTI DIVERSI FINALIZZATI FINANZIATI DA AVANZO VINCOLATO (DA STATO)	Variazioni		-23.121,31					
		Var.di cassa		-23.121,31					
. PEG 41653/0/0	*SERVIZI GRATUITI DI TRASPORTI FUNEBRI	Variazioni		-5.376,00					
		Var.di cassa		-5.376,00					
	Totale Macroaggregato 1. 3	Variazioni	1.206.247,50		1.191.927,60			474.200,10	
		Var.di cassa	1.206.247,50						
. Macroaggregato 1. 4	TRASFERIMENTI CORRENTI								
. PEG 40707/0/0	*TRASFERIMENTI AD AMMINISTRAZIONI PUBBLICHE FINALIZZATI	Variazioni	78.513,29						
		Var.di cassa	78.513,29						
. PEG 40712/0/0	*INTERVENTI ASSISTENZIALI FINANZIATI DA AVANZO VINCOLATO (DA ISTITUZ. SOCIALI)	Variazioni	23.121,31						
		Var.di cassa	23.121,31						
. PEG 40719/0/0	*CONTRIBUTI ECONOMICI FINANZIATI DA AVANZO VINCOLATO (DA REGIONE)	Variazioni	27.949,91						
		Var.di cassa	27.949,91						
. PEG 893/0/0	*PNRR MSC2-11.3 - HOUSING TEMPORANEO - INTERVENTI ASSISTENZIALI INCLUSIONE SOCIALE	Variazioni	190.000,00						
		Var.di cassa	190.000,00						
. PEG 973/0/0	*PNRR MSC2-11.1 - SOSTEGNO SOGGETTI VULNERABILI - INTERVENTI ASSISTENZIALI INCLUSIONE SOCIALE	Variazioni			189.952,75				
		Var.di cassa			189.952,75				
. PEG 983/0/0	*PNRR MSC2-11.2 - PERCORSI AUTONOMIA DISABILI - INTERVENTI ASSISTENZIALI INCLUSIONE SOCIALE	Variazioni			120.000,00			120.000,00	
		Var.di cassa			120.000,00			120.000,00	
. PEG 40231/0/0	*CONTRIBUTI AFFIDI FAMILIARI ED EDUCATIVI	Variazioni	15.000,00						
		Var.di cassa	15.000,00						
. PEG 40238/0/0	*INTERVENTI ECONOMICI A FAVORE CITTADINI STRANIERI - PROGETTI FINALIZZATI	Variazioni	90.445,00		169.305,64				
		Var.di cassa	90.445,00		169.305,64				
. PEG 40258/0/0	*INTERVENTI ECONOMICI A FAVORE CITTADINI STRANIERI - PROGETTI FINALIZZATI	Variazioni			148.900,00			73.650,00	
		Var.di cassa			148.900,00			73.650,00	
. PEG 40684/0/0	*REACT EU - GE7.1.1.A RAFFORZAMENTO SOCIALE - TRASFERIMENTI INCLUSIONE SOCIALE FINALIZZATI	Variazioni		-595.400,85					
		Var.di cassa		-595.400,85					
. PEG 40715/0/0	*CONTRIBUTI ECONOMICI PER PERSONE IN STATO DI DIFFICOLTA' - FINALIZZATI	Variazioni	62.647,00						
		Var.di cassa	62.647,00						
. PEG 41644/0/0	*ASSISTENZE ECONOMICHE DIVERSE	Variazioni	817.500,00						
		Var.di cassa	817.500,00						
. PEG 42924/0/0	*TRASFERIMENTI PER BORSE LAVORO	Variazioni	212.500,00						
		Var.di cassa	212.500,00						
. PEG 43853/0/0	*CONTRIBUTI I.N.A.I.L.	Variazioni	14.667,00						
		Var.di cassa	14.667,00						

**ELENCO VARIAZIONI USCITE  
XI VARIAZIONE AI DOCUMENTI PREVISIONALI E PROGRAMMATICI 2022 - 2024**

ALLEGATO "E"

MISSIONE, PROGRAMMA, TITOLO, MACROAGGREGATO, PEG	DENOMINAZIONE	TIPO VAR	VARIAZIONI					
			ANNO 2022		ANNO 2023		ANNO 2024	
			In aumento	In diminuzione	In aumento	In diminuzione	In aumento	In diminuzione
. PEG 40713/0/0	*TRASFERIMENTI CORRENTI A ISTITUZIONI SOCIALI PRIVATE FINANZIATI DA AVANZO VINCOLATO (DA REGIONE)	Variazioni Var.di cassa		-27.949,91 -27.949,91				
. PEG 40716/0/0	*TRASFERIMENTI DIVERSI	Variazioni Var.di cassa	250.000,00 250.000,00					
	Totale Macroaggregato 1. 4	Variazioni Var.di cassa	1.158.992,75 1.158.992,75		628.158,39		193.650,00	
	Totale Titolo 1	Variazioni Var.di cassa	2.459.277,28 2.459.277,28		2.164.317,50		975.840,52	
. Titolo 2	SPESE IN CONTO CAPITALE							
. Macroaggregato 2. 2	INVESTIMENTI FISSI LORDI E ACQUISTO DI TERRENI							
. PEG 70238/0/0	PNRR M5C2-I1.1 AUTONOMIA ANZIANI NON AUTOSUFFICIENTI - BENI DUREVOLI	Variazioni Var.di cassa			82.000,00			
. PEG 70239/0/0	PNRR M5C2-I1.3 HOUSING TEMPORANEO E STAZIONI POSTA - BENI DUREVOLI	Variazioni Var.di cassa			83.000,00			
. PEG 76521/0/0	*ACQUISTO DI BENI MOBILI DUREVOLI	Variazioni Var.di cassa	316.596,00 316.596,00					
. PEG 70240/0/0	*PNRR M5C2-I1.2 PERCORSI AUTONOMIA DISABILI	Variazioni Var.di cassa	24.000,00 24.000,00					
	Totale Macroaggregato 2. 2	Variazioni Var.di cassa	340.596,00 340.596,00		165.000,00			
. Macroaggregato 2. 5	ALTRE SPESE IN CONTO CAPITALE							
	Totale Macroaggregato 2. 5	Variazioni Var.di cassa						
	Totale Titolo 2	Variazioni Var.di cassa	340.596,00 340.596,00		165.000,00			

**ELENCO VARIAZIONI USCITE  
XI VARIAZIONE AI DOCUMENTI PREVISIONALI E PROGRAMMATICI 2022 - 2024**

ALLEGATO "E"

MISSIONE, PROGRAMMA, TITOLO, MACROAGGREGATO, PEG	DENOMINAZIONE	TIPO VAR	VARIAZIONI					
			ANNO 2022		ANNO 2023		ANNO 2024	
			In aumento	In diminuzione	In aumento	In diminuzione	In aumento	In diminuzione
	Totale Programma 4	Variazioni	2.799.873,28		2.329.317,50		975.840,52	
		Var.di cassa	2.799.873,28					
. Programma 6	INTERVENTI PER IL DIRITTO ALLA CASA							
. Titolo 1	SPESE CORRENTI							
. Macroaggregato 1. 1	REDDITI DA LAVORO DIPENDENTE							
. PEG 6400/0/0	*PERSONALE COMPETENZE LORDE	Variazioni	2.661,90					
		Var.di cassa	2.661,90					
. PEG 6401/0/0	*PERSONALE CONTRIBUTI A CARICO DEL COMUNE	Variazioni	734,89					
		Var.di cassa	734,89					
	Totale Macroaggregato 1. 1	Variazioni	3.396,79					
		Var.di cassa	3.396,79					
. Macroaggregato 1. 3	ACQUISTO DI BENI E SERVIZI							
. PEG 6412/0/0	*UTENZE	Variazioni	23.000,00		27.000,00		27.000,00	
		Var.di cassa	23.000,00					
. PEG 6425/0/0	*MANUTENZIONI DIVERSE	Variazioni		-2.373,00				
		Var.di cassa		-2.373,00				
	Totale Macroaggregato 1. 3	Variazioni	20.627,00		27.000,00		27.000,00	
		Var.di cassa	20.627,00					
. Macroaggregato 1. 4	TRASFERIMENTI CORRENTI							
. PEG 6435/0/0	*INTERVENTI ASSISTENZIALI FINANZIATI DA AVANZO VINCOLATO (DA REGIONE)	Variazioni	2.066.700,71					
		Var.di cassa	2.066.700,71					
. PEG 6436/0/0	*ALTRI TRASFERIMENTI A FAMIGLIE FINANZIATI DA AVANZO VINCOLATO	Variazioni	698.557,79					
		Var.di cassa	698.557,79					
	Totale Macroaggregato 1. 4	Variazioni	2.765.258,50					
		Var.di cassa	2.765.258,50					
	Totale Titolo 1	Variazioni	2.789.282,29		27.000,00		27.000,00	
		Var.di cassa	2.789.282,29					



**ELENCO VARIAZIONI USCITE  
XI VARIAZIONE AI DOCUMENTI PREVISIONALI E PROGRAMMATICI 2022 - 2024**

ALLEGATO "E"

MISSIONE, PROGRAMMA, TITOLO, MACROAGGREGATO, PEG	DENOMINAZIONE	TIPO VAR	VARIAZIONI							
			ANNO 2022		ANNO 2023		ANNO 2024			
			In aumento	In diminuzione	In aumento	In diminuzione	In aumento	In diminuzione		
. Titolo 2	SPESE IN CONTO CAPITALE									
. Macroaggregato 2. 2	INVESTIMENTI FISSI LORDI E ACQUISTO DI TERRENI									
. PEG 70555/0/0	*ACQUISTO DI BENI MOBILI DUREVOLI PER ALLOGGI E PERTINENZE	Variazioni	3.671,77							
		Var.di cassa	3.671,77							
. PEG 70533/0/0	*RISTRUTTURAZIONE ED AMPLIAMENTO	Variazioni	22.691,77							
		Var.di cassa	22.691,77							
	Totale Macroaggregato 2. 2	Variazioni	26.363,54							
		Var.di cassa	26.363,54							
. Macroaggregato 2. 5	ALTRE SPESE IN CONTO CAPITALE									
	Totale Macroaggregato 2. 5	Variazioni								
		Var.di cassa								
	Totale Titolo 2	Variazioni	26.363,54							
		Var.di cassa	26.363,54							
	Totale Programma 6	Variazioni	2.815.645,83		27.000,00			27.000,00		
		Var.di cassa	2.815.645,83							
. Programma 7	PROGRAMMAZIONE E GOVERNO DELLA RETE DEI SERVIZI SOCIO SANITARI E SOCIALI									
. Titolo 1	SPESE CORRENTI									
. Macroaggregato 1. 1	REDDITI DA LAVORO DIPENDENTE									
. PEG 43000/0/0	*PERSONALE COMPETENZE LORDE	Variazioni	3.043,88							
		Var.di cassa	3.043,88							
. PEG 43001/0/0	*PERSONALE CONTRIBUTI A CARICO DEL COMUNE	Variazioni	937,90							
		Var.di cassa	937,90							
	Totale Macroaggregato 1. 1	Variazioni	3.981,78							
		Var.di cassa	3.981,78							

**ELENCO VARIAZIONI USCITE  
XI VARIAZIONE AI DOCUMENTI PREVISIONALI E PROGRAMMATICI 2022 - 2024**

ALLEGATO "E"

MISSIONE, PROGRAMMA, TITOLO, MACROAGGREGATO, PEG	DENOMINAZIONE	TIPO VAR	VARIAZIONI						
			ANNO 2022		ANNO 2023		ANNO 2024		
			In aumento	In diminuzione	In aumento	In diminuzione	In aumento	In diminuzione	
. Macroaggregato 1. 3	ACQUISTO DI BENI E SERVIZI								
. PEG 44520/0/0	*UTENZE	Variazioni Var.di cassa	15.000,00 15.000,00		18.000,00			18.000,00	
	Totale Macroaggregato 1. 3	Variazioni Var.di cassa	15.000,00 15.000,00		18.000,00			18.000,00	
	Totale Titolo 1	Variazioni Var.di cassa	18.981,78 18.981,78		18.000,00			18.000,00	
	Totale Programma 7	Variazioni Var.di cassa	18.981,78 18.981,78		18.000,00			18.000,00	
. Programma 9	SERVIZIO NECROSCOPICO E CIMITERIALE								
. Titolo 1	SPESE CORRENTI								
. Macroaggregato 1. 1	REDDITI DA LAVORO DIPENDENTE								
. PEG 34500/0/0	*PERSONALE COMPETENZE LORDE	Variazioni Var.di cassa	4.612,72 4.612,72						
. PEG 34501/0/0	*PERSONALE CONTRIBUTI A CARICO DEL COMUNE	Variazioni Var.di cassa	1.215,09 1.215,09						
	Totale Macroaggregato 1. 1	Variazioni Var.di cassa	5.827,81 5.827,81						
. Macroaggregato 1. 3	ACQUISTO DI BENI E SERVIZI								
. PEG 34521/0/0	*ACQUISIZIONE DI BENI DIVERSI	Variazioni Var.di cassa	85.000,00 85.000,00						
. PEG 34531/0/0	*MANIFESTAZIONI FINALIZZATE FINANZIATE DA AVANZO VINCOLATO (DA SPONSOR IMPRESE)	Variazioni Var.di cassa	11.067,02 11.067,02						
. PEG 34524/0/0	*MANUTENZIONI DIVERSE	Variazioni Var.di cassa	30.000,00 30.000,00						
. PEG 4867/0/0	*MANUTENZIONI-VALORIZZAZIONE CIMITERO STAGLIENO - FINANZIATE DA AVANZO VINCOLATO	Variazioni Var.di cassa	5.814,79 5.814,79						

**ELENCO VARIAZIONI USCITE  
XI VARIAZIONE AI DOCUMENTI PREVISIONALI E PROGRAMMATICI 2022 - 2024**

ALLEGATO "E"

MISSIONE, PROGRAMMA, TITOLO, MACROAGGREGATO, PEG	DENOMINAZIONE	TIPO VAR	VARIAZIONI						
			ANNO 2022		ANNO 2023		ANNO 2024		
			In aumento	In diminuzione	In aumento	In diminuzione	In aumento	In diminuzione	
. PEG 34526/0/0	*SERVIZI	Variazioni Var.di cassa	112.000,00 112.000,00		215.000,00				
	Totale Macroaggregato 1. 3	Variazioni Var.di cassa	243.881,81 243.881,81		215.000,00				
	Totale Titolo 1	Variazioni Var.di cassa	249.709,62 249.709,62		215.000,00				
. Titolo 2	SPESE IN CONTO CAPITALE								
. Macroaggregato 2. 2	INVESTIMENTI FISSI LORDI E ACQUISTO DI TERRENI								
. PEG 75508/0/0	*ACQUISTO ATTREZZATURE	Variazioni Var.di cassa	7.186,28 7.186,28						
. PEG 75502/0/0	*COSTRUZIONE	Variazioni Var.di cassa	287.355,04 287.355,04						
. PEG 75504/0/0	*MANUTENZIONE STRAORDINARIA	Variazioni Var.di cassa	257.568,16 257.568,16						
	Totale Macroaggregato 2. 2	Variazioni Var.di cassa	552.109,48 552.109,48						
. Macroaggregato 2. 5	ALTRE SPESE IN CONTO CAPITALE								
	Totale Macroaggregato 2. 5	Variazioni Var.di cassa							
	Totale Titolo 2	Variazioni Var.di cassa	552.109,48 552.109,48						
	Totale Programma 9	Variazioni Var.di cassa	801.819,10 801.819,10		215.000,00				

**ELENCO VARIAZIONI USCITE  
XI VARIAZIONE AI DOCUMENTI PREVISIONALI E PROGRAMMATICI 2022 - 2024**

ALLEGATO "E"

MISSIONE, PROGRAMMA, TITOLO, MACROAGGREGATO, PEG	DENOMINAZIONE	TIPO VAR	VARIAZIONI					
			ANNO 2022		ANNO 2023		ANNO 2024	
			In aumento	In diminuzione	In aumento	In diminuzione	In aumento	In diminuzione
	Totale Missione 12	Variazioni Var.di cassa	11.426.025,47 11.426.025,47		3.171.164,10		1.602.687,12	
Missione 13	TUTELA DELLA SALUTE							
. Programma 7	ULTERIORI SPESE IN MATERIA SANITARIA							
. Titolo 1	SPESE CORRENTI							
. Macroaggregato 1. 1	REDDITI DA LAVORO DIPENDENTE							
. PEG 34100/0/0	*PERSONALE COMPETENZE LORDE	Variazioni Var.di cassa	82,72 82,72					
. PEG 34101/0/0	*PERSONALE CONTRIBUTI A CARICO DEL COMUNE	Variazioni Var.di cassa	24,25 24,25					
	Totale Macroaggregato 1. 1	Variazioni Var.di cassa	106,97 106,97					
. Macroaggregato 1. 3	ACQUISTO DI BENI E SERVIZI							
. PEG 34121/0/0	*ACQUISIZIONE DI BENI DIVERSI	Variazioni Var.di cassa	12.000,00 12.000,00					
. PEG 34119/0/0	*MANUTENZIONI DIVERSE FINANZIATE DA AVANZO VINCOLATO	Variazioni Var.di cassa	40.876,20 40.876,20					
. PEG 34144/0/0	*ACQUISIZIONE DI SERVIZI	Variazioni Var.di cassa	3.000,00 3.000,00					
. PEG 39223/0/0	*CONTROLLO ANIMALI URBANI CRITICI	Variazioni Var.di cassa	42.700,00 42.700,00					
	Totale Macroaggregato 1. 3	Variazioni Var.di cassa	98.576,20 98.576,20					
	Totale Titolo 1	Variazioni Var.di cassa	98.683,17 98.683,17					

**ELENCO VARIAZIONI USCITE  
XI VARIAZIONE AI DOCUMENTI PREVISIONALI E PROGRAMMATICI 2022 - 2024**

ALLEGATO "E"

MISSIONE, PROGRAMMA, TITOLO, MACROAGGREGATO, PEG	DENOMINAZIONE	TIPO VAR	VARIAZIONI						
			ANNO 2022		ANNO 2023		ANNO 2024		
			In aumento	In diminuzione	In aumento	In diminuzione	In aumento	In diminuzione	
	Totale Programma 7	Variazioni	98.683,17						
		Var.di cassa	98.683,17						
	Totale Missione 13	Variazioni	98.683,17						
		Var.di cassa	98.683,17						
Missione 14	SVILUPPO ECONOMICO E COMPETITIVITÀ								
. Programma 2	COMMERCIO - RETI DISTRIBUTIVE - TUTELA DEI CONSUMATORI								
. Titolo 1	SPESE CORRENTI								
. Macroaggregato 1. 1	REDDITI DA LAVORO DIPENDENTE								
. PEG 50000/0/0	*PERSONALE COMPETENZE LORDE	Variazioni	563,68						
		Var.di cassa	563,68						
. PEG 51000/0/0	*PERSONALE COMPETENZE LORDE	Variazioni	1.380,67						
		Var.di cassa	1.380,67						
. PEG 56600/0/0	*PERSONALE COMPETENZE LORDE	Variazioni	3.085,20						
		Var.di cassa	3.085,20						
. PEG 50001/0/0	*PERSONALE CONTRIBUTI A CARICO DEL COMUNE	Variazioni	320,54						
		Var.di cassa	320,54						
. PEG 51001/0/0	*PERSONALE CONTRIBUTI A CARICO DEL COMUNE	Variazioni	287,97						
		Var.di cassa	287,97						
. PEG 56601/0/0	*PERSONALE CONTRIBUTI A CARICO DEL COMUNE	Variazioni	935,54						
		Var.di cassa	935,54						
	Totale Macroaggregato 1. 1	Variazioni	6.573,60						
		Var.di cassa	6.573,60						
. Macroaggregato 1. 3	ACQUISTO DI BENI E SERVIZI								
. PEG 51031/0/0	*UTILIZZO BENI DI TERZI	Variazioni	260.000,00						
		Var.di cassa	260.000,00						
. PEG 50052/0/0	*LOCAZIONI S.P.I.M.	Variazioni	38.112,00						
		Var.di cassa	38.112,00						
. PEG 50020/0/0	*MANUTENZIONI	Variazioni	50.000,00						
		Var.di cassa	50.000,00						



**ELENCO VARIAZIONI USCITE**  
**XI VARIAZIONE AI DOCUMENTI PREVISIONALI E PROGRAMMATICI 2022 - 2024**

**ALLEGATO "E"**

MISSIONE, PROGRAMMA, TITOLO, MACROAGGREGATO, PEG	DENOMINAZIONE	TIPO VAR	VARIAZIONI							
			ANNO 2022		ANNO 2023		ANNO 2024			
			In aumento	In diminuzione	In aumento	In diminuzione	In aumento	In diminuzione		
. Macroaggregato 1. 1	REDDITI DA LAVORO DIPENDENTE									
. PEG 130/0/0	*PERSONALE COMPETENZE LORDE	Variazioni	2.403,51							
		Var.di cassa	2.403,51							
. PEG 53000/0/0	*PERSONALE COMPETENZE LORDE	Variazioni	942,42							
		Var.di cassa	942,42							
. PEG 131/0/0	*PERSONALE CONTRIBUTI A CARICO DEL COMUNE	Variazioni	684,35							
		Var.di cassa	684,35							
. PEG 53001/0/0	*PERSONALE CONTRIBUTI A CARICO DEL COMUNE	Variazioni	265,77							
		Var.di cassa	265,77							
	Totale Macroaggregato 1. 1	Variazioni	4.296,05							
		Var.di cassa	4.296,05							
. Macroaggregato 1. 3	ACQUISTO DI BENI E SERVIZI									
. PEG 135/0/0	*TELECOMUNICAZIONI, FONIA E DATI	Variazioni		-1.000,00						
		Var.di cassa		-1.000,00						
. PEG 136/0/0	*PON METRO - INTERVENTI DIVERSI FINALIZZATI	Variazioni		-48.922,64	128.056,44					
		Var.di cassa		-48.922,64						
. PEG 152/0/0	*INTERVENTI DIVERSI UNESCO - FINALIZZATI	Variazioni			100.000,00					
		Var.di cassa								
. PEG 3037/0/0	*PROGETTI EUROPEI - INTERVENTI DIVERSI	Variazioni	40.000,00							
		Var.di cassa	40.000,00							
. PEG 3049/0/0	*PROGETTI EUROPEI - INTERVENTI DIVERSI FINANZIATI DA AVANZO VINCOLATO	Variazioni	3.520,10							
		Var.di cassa	3.520,10							
	Totale Macroaggregato 1. 3	Variazioni		-6.402,54	228.056,44					
		Var.di cassa		-6.402,54						
. Macroaggregato 1. 4	TRASFERIMENTI CORRENTI									
. PEG 3073/0/0	*TRASFERIMENTI CORRENTI A AMMINISTRAZIONI LOCALI	Variazioni	30.000,00		70.000,00					
		Var.di cassa	30.000,00							
	Totale Macroaggregato 1. 4	Variazioni	30.000,00		70.000,00					
		Var.di cassa	30.000,00							

**ELENCO VARIAZIONI USCITE**  
**XI VARIAZIONE AI DOCUMENTI PREVISIONALI E PROGRAMMATICI 2022 - 2024**

**ALLEGATO "E"**

MISSIONE, PROGRAMMA, TITOLO, MACROAGGREGATO, PEG	DENOMINAZIONE	TIPO VAR	VARIAZIONI						
			ANNO 2022		ANNO 2023		ANNO 2024		
			In aumento	In diminuzione	In aumento	In diminuzione	In aumento	In diminuzione	
	Totale Titolo 1	Variazioni Var.di cassa	27.893,51 27.893,51		298.056,44				
	Totale Programma 3	Variazioni Var.di cassa	27.893,51 27.893,51		298.056,44				
. Programma 4	RETI E ALTRI SERVIZI DI PUBBLICA UTILITA'								
. Titolo 1	SPESE CORRENTI								
. Macroaggregato 1. 1	REDDITI DA LAVORO DIPENDENTE								
. PEG 52300/0/0	*PERSONALE COMPETENZE LORDE	Variazioni Var.di cassa	1.869,69 1.869,69						
. PEG 52301/0/0	*PERSONALE CONTRIBUTI A CARICO DEL COMUNE	Variazioni Var.di cassa	520,55 520,55						
	Totale Macroaggregato 1. 1	Variazioni Var.di cassa	2.390,24 2.390,24						
. Macroaggregato 1. 3	ACQUISTO DI BENI E SERVIZI								
. PEG 52322/0/0	*UTENZE	Variazioni Var.di cassa	8.000,00 8.000,00		9.000,00			9.000,00	
. PEG 52354/0/0	*APPALTO AFFISSIONI	Variazioni Var.di cassa	120.000,00 120.000,00						
	Totale Macroaggregato 1. 3	Variazioni Var.di cassa	128.000,00 128.000,00		9.000,00			9.000,00	
	Totale Titolo 1	Variazioni Var.di cassa	130.390,24 130.390,24		9.000,00			9.000,00	
	Totale Programma 4	Variazioni Var.di cassa	130.390,24 130.390,24		9.000,00			9.000,00	





**ELENCO VARIAZIONI USCITE**  
**XI VARIAZIONE AI DOCUMENTI PREVISIONALI E PROGRAMMATICI 2022 - 2024**

**ALLEGATO "E"**

MISSIONE, PROGRAMMA, TITOLO, MACROAGGREGATO, PEG	DENOMINAZIONE	TIPO VAR	VARIAZIONI							
			ANNO 2022		ANNO 2023		ANNO 2024			
			In aumento	In diminuzione	In aumento	In diminuzione	In aumento	In diminuzione		
. Macroaggregato 1. 1	REDDITI DA LAVORO DIPENDENTE									
. PEG 31370/0/0	*PERSONALE COMPETENZE LORDE	Variazioni	1.556,34							
		Var.di cassa	1.556,34							
. PEG 31371/0/0	*PERSONALE CONTRIBUTI A CARICO DEL COMUNE	Variazioni	435,40							
		Var.di cassa	435,40							
	Totale Macroaggregato 1. 1	Variazioni	1.991,74							
		Var.di cassa	1.991,74							
	Totale Titolo 1	Variazioni	1.991,74							
		Var.di cassa	1.991,74							
	Totale Programma 1	Variazioni	1.991,74							
		Var.di cassa	1.991,74							
	Totale Missione 17	Variazioni	1.991,74							
		Var.di cassa	1.991,74							
Missione 20	FONDI E ACCANTONAMENTI									
. Programma 1	FONDO DI RISERVA									
. Titolo 1	SPESE CORRENTI									
. Macroaggregato 1.10	ALTRE SPESE CORRENTI									
. PEG 60000/0/0	*FONDO DI RISERVA	Variazioni	1.762.661,40		2.998.647,62			4.825.147,62		
		Var.di cassa	66.741,56							
	Totale Macroaggregato 1. 10	Variazioni	1.762.661,40		2.998.647,62			4.825.147,62		
		Var.di cassa	66.741,56							

**ELENCO VARIAZIONI USCITE  
XI VARIAZIONE AI DOCUMENTI PREVISIONALI E PROGRAMMATICI 2022 - 2024**

ALLEGATO "E"

MISSIONE, PROGRAMMA, TITOLO, MACROAGGREGATO, PEG	DENOMINAZIONE	TIPO VAR	VARIAZIONI					
			ANNO 2022		ANNO 2023		ANNO 2024	
			In aumento	In diminuzione	In aumento	In diminuzione	In aumento	In diminuzione
	Totale Titolo 1	Variazioni Var.di cassa	1.762.661,40 66.741,56		2.998.647,62		4.825.147,62	
	Totale Programma 1	Variazioni Var.di cassa	1.762.661,40 66.741,56		2.998.647,62		4.825.147,62	
. Programma 2	FONDO CREDITI DI DUBBIA ESIGIBILITA'							
. Titolo 1	SPESE CORRENTI							
. Macroaggregato 1.10	ALTRE SPESE CORRENTI							
. PEG 60003/0/0	*FONDO CREDITI DI DUBBIA E DIFFICILE ESAZIONE	Variazioni Var.di cassa		-238.467,01				
	Totale Macroaggregato 1. 10	Variazioni Var.di cassa		-238.467,01				
	Totale Titolo 1	Variazioni Var.di cassa		-238.467,01				
	Totale Programma 2	Variazioni Var.di cassa		-238.467,01				
. Programma 3	ALTRI FONDI							
. Titolo 1	SPESE CORRENTI							
. Macroaggregato 1.10	ALTRE SPESE CORRENTI							
. PEG 60007/0/0	*FONDO RINNOVI CONTRATTUALI	Variazioni Var.di cassa	1.523.750,00		1.523.750,00		1.523.750,00	
. PEG 60006/0/0	*FONDO INDENNITA' FINE MANDATO SINDACO	Variazioni Var.di cassa	2.893,69		4.372,69		6.430,42	
	Totale Macroaggregato 1. 10	Variazioni Var.di cassa	1.526.643,69		1.528.122,69		1.530.180,42	

**ELENCO VARIAZIONI USCITE  
XI VARIAZIONE AI DOCUMENTI PREVISIONALI E PROGRAMMATICI 2022 - 2024**

**ALLEGATO "E"**

MISSIONE, PROGRAMMA, TITOLO, MACROAGGREGATO, PEG	DENOMINAZIONE	TIPO VAR	VARIAZIONI					
			ANNO 2022		ANNO 2023		ANNO 2024	
			In aumento	In diminuzione	In aumento	In diminuzione	In aumento	In diminuzione
	Totale Titolo 1	Variazioni Var.di cassa	1.526.643,69		1.528.122,69		1.530.180,42	
	Totale Programma 3	Variazioni Var.di cassa	1.526.643,69		1.528.122,69		1.530.180,42	
	Totale Missione 20	Variazioni Var.di cassa	3.050.838,08 66.741,56		4.526.770,31		6.355.328,04	
	TOTALE GENERALE	Variazioni Var.di cassa	48.643.166,82 45.659.070,30		35.345.837,36		50.810.633,49	
	SALDO	Variazioni Var.di cassa	48.643.166,82 45.659.070,30		35.345.837,36		50.810.633,49	



**RAPPRESENTAZIONE IN SINTESI DELLE VARIAZIONI DELL'EQUILIBRIO CORRENTE ANNO 2022**

<b>ENTRATE</b>	<b>anno 2022</b>
<b><u>Avanzo Accantonato</u></b>	<b>2.849.474,40</b>
<b><u>Avanzo Vincolato</u></b>	<b>3.485.214,15</b>
<b><u>Avanzo disponibile applicato alla parte corrente</u></b>	<b>4.835.789,70</b>
<b><u>Maggiori Entrate a destinazione vincolata</u></b>	<b>3.117.452,04</b>
<b><u>Maggiori Entrate</u></b>	<b>18.311.006,78</b>
<i>Incremento Addizionale Comunale IRPEF</i>	<i>13.400.000,00</i>
<i>Maggiori entrate da Canone Unico</i>	<i>1.849.000,00</i>
<i>Trasferimento dallo Stato per misure urgenti in materia di politiche energetiche nazionali</i>	<i>1.397.462,00</i>
<i>Trasferimenti dallo Stato per assistenza all'autonomia degli alunni con disabilità</i>	<i>923.021,21</i>
<i>Trasferimento dallo Stato per ristoro minori entrate COSAP</i>	<i>404.142,60</i>
<i>Altre</i>	<i>337.380,97</i>
<b><u>Minori Entrate</u></b>	<b>- 849.532,10</b>
<i>Canone Unico commercio</i>	<i>- 404.142,60</i>
<i>Tributi</i>	<i>- 176.670,00</i>
<i>Canoni di concessioni</i>	<i>- 100.806,50</i>
<i>Risarcimento danni</i>	<i>- 100.000,00</i>
<i>Altre</i>	<i>- 67.913,00</i>
<b><u>Maggiori/Minori entrate a FCDE</u></b>	<b>- 238.467,01</b>
<b>TOTALE ENTRATE</b>	<b>31.510.937,96</b>
<b>SPESE</b>	<b>anno 2022</b>
<b><u>Spese finanziate da avanzo accantonato e vincolato</u></b>	<b>6.334.688,55</b>
<b><u>Maggiori Spese a destinazione vincolata</u></b>	<b>3.117.452,04</b>
<b><u>Fondo crediti dubbia esigibilità da maggiori/minori entrate</u></b>	<b>- 238.467,01</b>
<b><u>Integrazioni</u></b>	<b>22.297.264,38</b>
<i>AMBIENTE</i>	<i>4.616.295,85</i>
<i>POLITICHE DELL'ISTRUZIONE PER LE NUOVE GENERAZIONI E POLITICHE GIOVANILI</i>	<i>4.704.000,00</i>
<i>POLITICHE SOCIALI</i>	<i>6.215.720,34</i>
<i>SVILUPPO DEL PERSONALE E FORMAZIONE</i>	<i>2.279.542,35</i>
<i>SERVIZI FINANZIARI - Fondo di Riserva</i>	<i>1.553.919,84</i>
<i>ATTIVITA' E MARKETING CULTURALE</i>	<i>640.000,00</i>
<i>VALORIZZAZIONE PATRIMONIO E DEMANIO MARITTIMO</i>	<i>568.082,00</i>
<i>POLITICHE DELLE ENTRATE</i>	<i>365.100,00</i>
<i>SVILUPPO DEL COMMERCIO</i>	<i>388.212,00</i>
<i>SERVIZI CIVICI</i>	<i>227.000,00</i>
<i>FACILITY MANAGEMENT</i>	<i>205.403,20</i>
<i>STAZIONE UNICA APPALTANTE</i>	<i>141.900,00</i>
<i>Altre</i>	<i>392.088,80</i>
<b>TOTALE SPESE</b>	<b>31.510.937,96</b>
<b>TOTALE A PAREGGIO</b>	<b>-</b>

## VARIAZIONI

ENTRATE						USCITE										
TIT	TIP	Descrizione Entrate	2022 compet.	2023	2024	oltre	macr. Real.	2022 compet.	2023	2024	oltre	Descrizione Uscite	MISS	PROGR	TITOLO	macro
0	0	*AVANZO CONTO CAPITALE VINCOLATO	289.000,00	0,00	0,00	0,00	125	289.000,00	0,00	0,00	0,00	Infrastrutture per il trasporto pubblico	10	2	2	2
0	0	*AVANZO CONTO CAPITALE VINCOLATO	2.654,78	0,00	0,00	0,00	125	2.654,78	0,00	0,00	0,00	Infrastrutture Metropolitana Erzelli	10	2	2	2
0	0	*AVANZO CONTO CAPITALE VINCOLATO	15.504,66	0,00	0,00	0,00	178	15.504,66	0,00	0,00	0,00	Realizzazione ossari	12	9	2	2
0	0	*AVANZO CONTO CAPITALE VINCOLATO	1.701,70	0,00	0,00	0,00	178	1.701,70	0,00	0,00	0,00	Fornitura e installazione scale scorrevoli cimiteri - Sponsor ASEF	12	9	2	2
0	0	*AVANZO CONTO CAPITALE VINCOLATO	5.484,58	0,00	0,00	0,00	178	5.484,58	0,00	0,00	0,00	Acquisto attrezzature/autoveicoli - Sponsor ASEF	12	9	2	2
0	0	*AVANZO CONTO CAPITALE VINCOLATO	287.355,04	0,00	0,00	0,00	178	287.355,04	0,00	0,00	0,00	Realizzazione ossari - Sponsor ASEF	12	9	2	2
0	0	*AVANZO CONTO CAPITALE VINCOLATO	60.000,00	0,00	0,00	0,00	178	60.000,00	0,00	0,00	0,00	Lavori di manutenzione straordinaria - Galleria frontale Staglieno	12	9	2	2
0	0	*AVANZO CONTO CAPITALE VINCOLATO	500.000,00	0,00	0,00	0,00	179	500.000,00	0,00	0,00	0,00	Interventi urgenti e sgomberi	8	2	2	2
0	0	*AVANZO CONTO CAPITALE VINCOLATO	22.691,77	0,00	0,00	0,00	179	22.691,77	0,00	0,00	0,00	Recupero alloggi di emergenza abitativa compresi sgomberi e riallestimento - Agenzia Sociale della Casa	12	6	2	2
0	0	*AVANZO CONTO CAPITALE VINCOLATO	3.671,77	0,00	0,00	0,00	179	3.671,77	0,00	0,00	0,00	Acquisto arredi ed elettrodomestici per gli alloggi di emergenza abitativa in gestione all'Agenzia Sociale della Casa	12	6	2	2
0	0	*AVANZO CONTO CAPITALE VINCOLATO	137.493,00	0,00	0,00	0,00	183	137.493,00	0,00	0,00	0,00	Lavori Bisagnetto	9	1	2	2
0	0	*AVANZO CONTO CAPITALE VINCOLATO	178.800,00	0,00	0,00	0,00	187	178.800,00	0,00	0,00	0,00	Pagamento IVA prestazione di lavori a saldo - Mercato corso Sardegna	1	5	2	2
0	0	*AVANZO CONTO CAPITALE VINCOLATO	182.063,50	0,00	0,00	0,00	270	182.063,50	0,00	0,00	0,00	Lavori lato fioristi per accoglienza turistica e servizi - Cimitero Staglieno	12	9	2	2
0	0	*AVANZO CONTO CAPITALE VINCOLATO	124.315,78	0,00	0,00	0,00	270	124.315,78	0,00	0,00	0,00	Programma innovativo Prè - Recupero spazi a piano terra compresi complesso Palazzo Reale/Piazza dello Statuto	8	1	2	2
0	0	*AVANZO CONTO CAPITALE VINCOLATO	3.959,34	0,00	0,00	0,00	270	3.959,34	0,00	0,00	0,00	Programma innovativo Prè - Ponte Imperiale - programmazione e rilievi	8	1	2	2
0	0	*AVANZO CONTO CAPITALE VINCOLATO	825.837,07	0,00	0,00	0,00	270	825.837,07	0,00	0,00	0,00	Programma innovativo Prè - Ponte Imperiale - costruzione	10	5	2	2
0	0	*AVANZO CONTO CAPITALE VINCOLATO	6.169,90	0,00	0,00	0,00	270	6.169,90	0,00	0,00	0,00	Lavori quartiere Ghetto - collaudo	8	1	2	3
0	0	*AVANZO CONTO CAPITALE VINCOLATO	32.271,38	0,00	0,00	0,00	270	32.271,38	0,00	0,00	0,00	Realizzazione sistema di videosorveglianza - Municipio Medio Levante	3	2	2	2
<b>Totale avanzo vincolato</b>			<b>2.678.974,27</b>	<b>0,00</b>	<b>0,00</b>	<b>0,00</b>		<b>2.678.974,27</b>	<b>0,00</b>	<b>0,00</b>	<b>0,00</b>					
0	0	*AVANZO CONTO CAPITALE VINCOLATO - DA MUTUO	56.073,74	0,00	0,00	0,00	125	56.073,74	0,00	0,00	0,00	Interventi infrastrutture metropolitana e ascensore Scassi	10	2	2	2
0	0	*AVANZO CONTO CAPITALE VINCOLATO - DA MUTUO	38.600,00	0,00	0,00	0,00	125	38.600,00	0,00	0,00	0,00	Realizzazione sistema di videosorveglianza - Municipio Medio Levante	3	2	2	2
<b>Totale avanzo conto capitale vincolato - da mutuo</b>			<b>94.673,74</b>	<b>0,00</b>	<b>0,00</b>	<b>0,00</b>		<b>94.673,74</b>	<b>0,00</b>	<b>0,00</b>	<b>0,00</b>					
0	0	*AVANZO ACCANTONATO	143.000,00	0,00	0,00	0,00	183	143.000,00	0,00	0,00	0,00	Atto conciliativo con Consorzio Stabile AREM - contenzioso sull'appalto lavori Rio Torre di Quezzi (Bisagnetto)	9	1	2	2
0	0	*AVANZO CONTO CAPITALE VINCOLATO	-189.474,40	0,00	0,00	0,00	183	-189.474,40	0,00	0,00	0,00	Pagamento alla P.A.C. SPA delle riserve su appalto Scolmatore Fereggiano	9	1	2	2
0	0	*AVANZO ACCANTONATO - DESTINATO A CONTO CAPITALE	-240.000,00	0,00	0,00	0,00	191	-240.000,00	0,00	0,00	0,00	Via Stallo di Bavari - ripristino via pedonale comunale	8	1	2	2
0	0	*AVANZO ACCANTONATO	51.500,00	0,00	0,00	0,00	307	51.500,00	0,00	0,00	0,00	Accordo bonario tra Comune di Genova e operatore S. Antonino e spese per imposta di registro	1	6	2	2
<b>Totale accantonato</b>			<b>-234.974,40</b>	<b>0,00</b>	<b>0,00</b>	<b>0,00</b>		<b>-234.974,40</b>	<b>0,00</b>	<b>0,00</b>	<b>0,00</b>					

ENTRATE							USCITE									
TIT	TIP	Descrizione Entrate	2022 compet.	2023	2024	oltre	macr. Real.	2022 compet.	2023	2024	oltre	Descrizione Uscite	MISS	PROGR	TITOLO	macro
4	2		7.320,00	0,00	0,00	0,00	117	7.320,00	0,00	0,00	0,00	Acquisto sanificatori da ambiente	3	2	2	2
4	2	*REACT EU - CONTRIBUTI AGLI INVESTIMENTI DA AMMINISTRAZIONI CENTRALI	530.000,00	0,00	0,00	0,00	125	530.000,00	0,00	0,00	0,00	Adeguamento lavori e incremento costi - Progetto Corso Italia	10	2	2	2
4	2	*CONTRIBUTI DALLO STATO PER INVESTIMENTI	0,00	308.147,80	0,00	0,00	125	0,00	308.147,80	0,00	0,00	Interventi metropolitana	10	2	2	2
4	2	*PNRR M2C2-I4.4 RINNOVO FLOTTE BUS	5.145.327,50	11.354.672,50	34.953.275,00	0,00	125	5.145.327,50	11.354.672,50	34.953.275,00	0,00	Fornitura Bus elettrici TPL e realizzazione infrastruttura di ricarica	10	2	2	3
4	2	*PNRR M2C4-I2.2 PICCOLE E MEDIE OPERE NEI COMUNI	250.000,00	0,00	0,00	0,00	125	250.000,00	0,00	0,00	0,00	Lavori per realizzazione della pista ciclabile di Corso Italia	10	5	2	2
4	2	*CONTRIBUTI COMUNITARI (U.E.)	75.180,00	65.800,00	19.180,00	0,00	125	75.180,00	65.800,00	19.180,00	0,00	Progetto walkurban	10	2	2	2
4	2	*REACT EU - CONTRIBUTI AGLI INVESTIMENTI DA AMMINISTRAZIONI CENTRALI	-636.000,00	0,00	0,00	0,00	125	-636.000,00	0,00	0,00	0,00	Potenziamento e riqualificazione dei collegamenti pedonali e ciclabili tra il centro storico e i sistemi di risalita	10	2	2	2
4	2	*REACT EU - CONTRIBUTI AGLI INVESTIMENTI DA AMMINISTRAZIONI CENTRALI	-663.000,00	-507.000,00	0,00	0,00	125	-663.000,00	-507.000,00	0,00	0,00	Realizzazione rete ciclopiste al coperto e velostazioni al servizio della mobilità ciclabile - ge.6.1.2.d	10	2	2	2
4	2	*REACT EU - CONTRIBUTI AGLI INVESTIMENTI DA AMMINISTRAZIONI CENTRALI	0,00	507.000,00	0,00	0,00	125	0,00	507.000,00	0,00	0,00	Realizzazione rete ciclopiste al coperto e velostazioni al servizio della mobilità ciclabile - ge.6.1.2.d	10	2	2	2
4	2	*REACT EU - CONTRIBUTI AGLI INVESTIMENTI DA AMMINISTRAZIONI CENTRALI	0,00	-410.618,91	410.618,91	0,00	125	0,00	-410.618,91	410.618,91	0,00	Ammodernamento delle infrastrutture e del sistema di controllo e gestione della mobilità - ge.6.1.2.h	10	2	2	2
4	2	*REACT EU - CONTRIBUTI AGLI INVESTIMENTI DA AMMINISTRAZIONI CENTRALI	-592.055,18	592.055,18	0,00	0,00	125	-592.055,18	592.055,18	0,00	0,00	Ammodernamento delle infrastrutture e del sistema di controllo e gestione della mobilità - ge.6.1.2.h	10	2	2	2
4	2	*REACT EU - CONTRIBUTI AGLI INVESTIMENTI DA AMMINISTRAZIONI CENTRALI	0,00	-592.055,18	-410.618,91	0,00	125	0,00	-592.055,18	-410.618,91	0,00	Ammodernamento delle infrastrutture e del sistema di controllo e gestione della mobilità - ge.6.1.2.h	10	2	2	2
4	2	*PNRR M1C1-I1.4 DIGITALIZZAZIONE, INNOVAZIONE E SICUREZZA NELLA PA	1.190.000,00	4.961.475,00	0,00	0,00	126	1.190.000,00	4.961.475,00	0,00	0,00	PNRR - M1C1 - digitalizzazione, innovazione e sicurezza nella PA	1	8	2	3
4	2	*CONTRIBUTI DALLO STATO PER INVESTIMENTI	466.596,00	0,00	0,00	0,00	147	466.596,00	0,00	0,00	0,00	Acquisti vari - Asilo Massoero	9	2	2	2
4	2	*PNRR M5C2-I1.1 AUTONOMIA ANZIANI NON AUTOSUFFICIENTI	0,00	82.000,00	0,00	0,00	147	0,00	82.000,00	0,00	0,00	Acquisti vari per Domotica	12	4	2	2
4	2	*PNRR M5C2-I1.2 PERCORSI AUTONOMIA DISABILI	24.000,00	0,00	0,00	0,00	147	24.000,00	0,00	0,00	0,00	Acquisti per arredi	12	4	2	2
4	2	*PNRR M5C2-I1.3 HOUSING TEMPORANEO E STAZIONI POSTA	0,00	83.000,00	0,00	0,00	147	0,00	83.000,00	0,00	0,00	Acquisti per arredi	12	4	2	2
4	2	*CONTRIBUTI AGLI INVESTIMENTI DA AUTORITA' PORTUALE-RIBALTAMENTO A MARE - FINCANTIERI	-137.493,00	0,00	0,00	0,00	183	-137.493,00	0,00	0,00	0,00	Lavori Bisagnetto	9	1	2	2
4	2	*REACT EU - CONTRIBUTI AGLI INVESTIMENTI DA AMMINISTRAZIONI CENTRALI	-200.000,00	0,00	0,00	0,00	151	-200.000,00	0,00	0,00	0,00	Completamento pista ciclabile Corso Italia - Contributi ad imprese controllate	9	3	2	3
4	2	*CONTRIBUTI DALLA REGIONE PER INVESTIMENTI	126.901,55	0,00	0,00	0,00	183	126.901,55	0,00	0,00	0,00	Contributi ai Comuni costieri 2022	9	1	2	2
4	2	*CONTRIBUTI DALLA REGIONE PER INVESTIMENTI	25.000,00	0,00	0,00	0,00	183	25.000,00	0,00	0,00	0,00	Manutenzione straordinaria per la difesa del suolo	9	1	2	2
4	4	*ALIENAZIONE DI BENI IMMOBILI	5.296.425,00	0,00	0,00	0,00	187	5.296.425,00	0,00	0,00	0,00	Conferimento a S.P.IM S.p.A. degli immobili siti in Via Enrico Porro 5, 6 e 11 e via del Campasso 39 e 41	1	3	3	1
4	4	*DIRITTO DI SUPERFICIE	2.826.423,78	0,00	0,00	0,00	187	2.826.423,78	0,00	0,00	0,00	Lavori rotonda di Carignano	1	5	2	2
4	4	*DIRITTO DI SUPERFICIE	476.766,10	0,00	0,00	0,00	187	476.766,10	0,00	0,00	0,00	Interventi vari	1	3	2	2
4	2	*CONTRIBUTI DALLO STATO PER INVESTIMENTI	11.109,46	0,00	0,00	0,00	189	11.109,46	0,00	0,00	0,00	Lavori di risanamento delle finestre longitudinali di Galleria Mazzini e Piazza Labò (fondo adeguamento dei prezzi di materiali da costruzione)	1	5	2	2
4	2	*CONTRIBUTI DALLO STATO PER INVESTIMENTI	45.897,10	0,00	0,00	0,00	189	45.897,10	0,00	0,00	0,00	Lavori di consolidamento del Ponte Don Acciai (fondo adeguamento dei prezzi di materiali da costruzione)	10	5	2	2
4	2	*CONTRIBUTI DALLA REGIONE PER INVESTIMENTI	10.601,06	0,00	0,00	0,00	189	10.601,06	0,00	0,00	0,00	Contributo concesso dalla Regione per Interventi su edifici per rimozione amianto - L.R. 5/2009	1	5	2	2



ENTRATE							USCITE									
TIT	TIP	Descrizione Entrate	2022 compet.	2023	2024	oltre	macr. Real.	2022 compet.	2023	2024	oltre	Descrizione Uscite	MISS	PROGR	TITOLO	macro
4	2	*CONTRIBUTI DALLA REGIONE PER INVESTIMENTI	11.600,00	0,00	0,00	0,00	189	11.600,00	0,00	0,00	0,00	Programma Climactions	9	2	2	2
4	2	*TRASFERIMENTI DAL MINISTERO DEL TURISMO- PROGETTO UNESCO	0,00	280.000,00	0,00	0,00	208	0,00	280.000,00	0,00	0,00	Progetto UNESCO - Valorizzazione Palazzi dei Rolli	7	1	2	2
<b>Totale Titolo IV</b>			<b>14.290.599,37</b>	<b>16.724.476,39</b>	<b>34.972.455,00</b>	<b>0,00</b>		<b>14.290.599,37</b>	<b>16.724.476,39</b>	<b>34.972.455,00</b>	<b>0,00</b>					
5	1	*ALIENAZIONE QUOTE AZIONARIE	2.955,88	0,00	0,00	0,00	185	2.955,88	0,00	0,00	0,00	Interventi vari	1	3	3	1
<b>Totale Titolo V</b>			<b>2.955,88</b>	<b>0,00</b>	<b>0,00</b>	<b>0,00</b>		<b>2.955,88</b>	<b>0,00</b>	<b>0,00</b>	<b>0,00</b>					
6	3	*ACCENSIONE DI MUTUI FLESSIBILI	300.000,00	920.000,00	0,00	0,00	189	300.000,00	920.000,00	0,00	0,00	Maggiori lavori per carreggiate e marciapiedi - Linea strade	10	5	2	2
<b>Totale Titolo VI</b>			<b>300.000,00</b>	<b>920.000,00</b>	<b>0,00</b>	<b>0,00</b>		<b>300.000,00</b>	<b>920.000,00</b>	<b>0,00</b>	<b>0,00</b>					
3	5	*ENTRATE DA GESTIONE IVA	0,00	67.792,52	0,00	0,00	125	0,00	67.792,52	0,00	0,00	Interventi Metropolitana - Quota IVA	10	2	2	2
<b>Totale di Parte Corrente</b>			<b>0,00</b>	<b>67.792,52</b>	<b>0,00</b>	<b>0,00</b>		<b>0,00</b>	<b>67.792,52</b>	<b>0,00</b>	<b>0,00</b>					
<b>TOTALE ENTRATE</b>			<b>17.132.228,86</b>	<b>17.712.268,91</b>	<b>34.972.455,00</b>	<b>0,00</b>		<b>17.132.228,86</b>	<b>17.712.268,91</b>	<b>34.972.455,00</b>	<b>0,00</b>	<b>TOTALE SPESE</b>				
<b>TOTALE GENERALE</b>			<b>69.816.952,77</b>					<b>69.816.952,77</b>								

## STORNI

0	0	*ENTRATE PROPRIE	-150.000,00	0,00	0,00	0,00	147	-150.000,00	0,00	0,00	0,00	Acquisto cucina professionale e lavanderia - Asilo Massoero - finanziato da contributo dello Stato	9	2	2	2
0	0	*ENTRATE PROPRIE	-180.110,00	0,00	0,00	0,00	180	-180.110,00	0,00	0,00	0,00	Interventi vari	1	3	2	2
0	0	*ENTRATE PROPRIE	150.000,00	0,00	0,00	0,00	180	150.000,00	0,00	0,00	0,00	Interventi vari	1	3	2	2
4	2	*CONTRIBUTI DALLO STATO PER INVESTIMENTI	-403.000,00	0,00	0,00	0,00	183	-800.000,00	0,00	0,00	0,00	Rio di Po a Morego - adeguamento idraulico	9	1	2	2
4	2	*PNRR M2C4-I2.2 PICCOLE E MEDIE OPERE NEI COMUNI	403.000,00	0,00	0,00	0,00	183	800.000,00	0,00	0,00	0,00	PNRR M2C4-I2.2 Piccole e medie opere nei Comuni - adeguamento idraulico Rio di Po a Morego	10	5	2	2
0	0	*ENTRATE PROPRIE	180.110,00	0,00	0,00	0,00	188	180.110,00	0,00	0,00	0,00	Realizzazione Banchina F - quota cofinanziamento	8	1	2	2
4	2	*CONTRIBUTI DALLO STATO PER INVESTIMENTI	-250.432,00	0,00	0,00	0,00	191	-790.432,00	0,00	0,00	0,00	Riassetto idrogeologico e consolidamento della strada tra S. Eusebio e Bavari, Via Montelungo-Via Serino, Torrente Bisagno - 2° lotto	9	1	2	2
4	2	*PNRR M2C4-I2.2 PICCOLE E MEDIE OPERE NEI COMUNI	250.432,00	0,00	0,00	0,00	191	790.432,00	0,00	0,00	0,00	PNRR M2C4-I2.2 Piccole medie opere nei Comuni - Riassetto idrogeologico e consolidamento della strada tra S. Eusebio e Bavari, Via Montelungo-Via Serino, Torrente Bisagno - 2° lotto	10	5	2	2
4	2	*CONTRIBUTI DALLO STATO PER INVESTIMENTI	-350.000,00	0,00	0,00	0,00	191	-476.516,30	0,00	0,00	0,00	Rio Gaxi: sistemazione idrogeologica - 2° lotto	9	1	2	2
4	2	*PNRR M2C4-I2.2 PICCOLE E MEDIE OPERE NEI COMUNI	350.000,00	0,00	0,00	0,00	191	476.516,30	0,00	0,00	0,00	PNRR M2C4-I2.2 Piccole medie opere nei Comuni - Rio Gaxi: sistemazione idrogeologica - 2° lotto	10	5	2	2
0	0	*ENTRATE PROPRIE	-380.000,00	0,00	0,00	0,00	180	-380.000,00	0,00	0,00	0,00	Interventi vari	1	3	2	2
0	0	*ENTRATE PROPRIE	380.000,00	0,00	0,00	0,00	195	380.000,00	0,00	0,00	0,00	Trasferimento per lavori riqualificazione campo S.Eusebio	2	3	4	1
4	2	*CONTRIBUTI DALLA REGIONE PER INVESTIMENTI	-300.000,00	0,00	0,00	0,00	213	-300.000,00	0,00	0,00	0,00	Stabilizzazione della paleofrana di Prati Casarile e stabilizzazione della testata di Bacino Geirato con sistemazione a parco	9	1	2	2
4	2	*CONTRIBUTI DALLO STATO PER INVESTIMENTI	300.000,00	0,00	0,00	0,00	213	300.000,00	0,00	0,00	0,00	Stabilizzazione della paleofrana di Prati Casarile e stabilizzazione della testata di Bacino Geirato con sistemazione a parco	9	1	2	2
0	0	*ENTRATE PROPRIE	-11.500,00	0,00	0,00	0,00	301	-11.500,00	0,00	0,00	0,00	Acquisto attrezzature - Municipio Centro Est	1	6	2	2

ENTRATE							USCITE									
TIT	TIP	Descrizione Entrate	2022 compet.	2023	2024	oltre	macr. Real.	2022 compet.	2023	2024	oltre	Descrizione Uscite	MISS	PROGR	TITOLO	macro
0	0	*ENTRATE PROPRIE	11.500,00	0,00	0,00	0,00	301	11.500,00	0,00	0,00	0,00	Acquisto mezzi di trasporto - Municipio Centro Est	1	6	2	2
0	0	*ENTRATE PROPRIE	-15.700,00	0,00	0,00	0,00	302	-15.700,00	0,00	0,00	0,00	Acquisto attrezzature - Municipio Centro Ovest	1	6	2	2
0	0	*ENTRATE PROPRIE	15.700,00	0,00	0,00	0,00	302	15.700,00	0,00	0,00	0,00	Acquisto mezzi di trasporto stradali - Municipio Centro Ovest	1	6	2	2
0	0	*ENTRATE PROPRIE	-14.200,00	0,00	0,00	0,00	303	-14.200,00	0,00	0,00	0,00	Acquisto attrezzature - Municipio Bassa Val Bisagno	1	6	2	2
0	0	*ENTRATE PROPRIE	14.200,00	0,00	0,00	0,00	303	14.200,00	0,00	0,00	0,00	Acquisto mezzi di trasporto stradali - Municipio Bassa Val Bisagno	1	6	2	2
0	0	*ENTRATE PROPRIE	-12.600,00	0,00	0,00	0,00	304	-12.600,00	0,00	0,00	0,00	Acquisto attrezzature - Municipio Media Val Bisagno	1	6	2	2
0	0	*ENTRATE PROPRIE	12.600,00	0,00	0,00	0,00	304	12.600,00	0,00	0,00	0,00	Acquisto mezzi di trasporto stradali - Municipio Media Val Bisagno	1	6	2	2
0	0	*ENTRATE PROPRIE	-20.400,00	0,00	0,00	0,00	305	-20.400,00	0,00	0,00	0,00	Acquisto attrezzature - Municipio Valpolcevera	1	6	2	2
0	0	*ENTRATE PROPRIE	20.400,00	0,00	0,00	0,00	305	20.400,00	0,00	0,00	0,00	Acquisto mezzi di trasporto stradali - Municipio Valpolcevera	1	6	2	2
0	0	*ENTRATE PROPRIE	-2.745,00	0,00	0,00	0,00	305	-2.745,00	0,00	0,00	0,00	Acquisto attrezzature - Municipio Valpolcevera	1	6	2	2
0	0	*ENTRATE PROPRIE	2.745,00	0,00	0,00	0,00	305	2.745,00	0,00	0,00	0,00	Acquisto hardware - Municipio Valpolcevera	1	6	2	2
0	0	*ENTRATE PROPRIE	-18.833,00	0,00	0,00	0,00	308	-18.833,00	0,00	0,00	0,00	Acquisto attrezzature - Municipio Medio Levante	1	6	2	2
0	0	*ENTRATE PROPRIE	18.833,00	0,00	0,00	0,00	308	18.833,00	0,00	0,00	0,00	Acquisto mezzi di trasporto stradali - Municipio Medio Levante	1	6	2	2
		<b>Storni</b>	<b>0,00</b>	<b>0,00</b>	<b>0,00</b>	<b>0,00</b>		<b>0,00</b>	<b>0,00</b>	<b>0,00</b>	<b>0,00</b>					

XI VARIAZIONE AI DOCUMENTI PREVISIONALI E PROGRAMMATICI 2022 - 2024  
AVANZO APPLICATO

ALLEGATO "H"  
Pag. 1

Missione/ Programma, Macroaggregato Capitolo	Denominazione	Importo Avanzo Applicato
<b>Titolo 1</b>		
<b>SPESE CORRENTI</b>		
<b>Parte Accantonata - SPESE CORRENTI</b>		
<b>FONDO CONTEZIOSO - SPESE CORRENTI</b>		
10/05 Macroaggregato 03 Cap. 45026/0/0	TRASPORTI E DIRITTO ALLA MOBILITÀ - VIABILITA' E INFRASTRUTTURE STRADALI - ACQUISTO DI BENI E SERVIZI *CONSUMI PER ILLUMINAZIONE PUBBLICA Cdc. 3460 - MANUTENZIONE IMPIANTI ELETTRICI	2.239.474,40
<b>TOTALE FONDO CONTEZIOSO - SPESE CORRENTI</b>		<b>2.239.474,40</b>
<b>ALTRI ACCANTONAMENTI - SPESE CORRENTI</b>		
01/04 Macroaggregato 09 Cap. 62000/0/0 Cap. 62014/0/0	SERVIZI ISTITUZIONALI, GENERALI E DI GESTIONE - GESTIONE DELLE ENTRATE TRIBUTARIE E SERVIZI FISCALI - RIMBORSI E POSTE CORRETTIVE DELLE ENTRATE *SGRAVI E RIMBORSI DI TRIBUTI LOCALI - A FAMIGLIE Cdc. 350 - TRIBUTI *SGRAVI E RIMBORSI DI TRIBUTI LOCALI - AD IMPRESE Cdc. 350 - TRIBUTI	137.847,85 348.000,00
06/01 Macroaggregato 09 Cap. 39527/0/0	POLITICHE GIOVANILI, SPORT E TEMPO LIBERO - SPORT E TEMPO LIBERO - RIMBORSI E POSTE CORRETTIVE DELLE ENTRATE *RIMBORSO QUOTE INDEBITE DI ENTRATA Cdc. 2850 - IMPIANTI SPORTIVI	124.152,15
<b>TOTALE ALTRI ACCANTONAMENTI - SPESE CORRENTI</b>		<b>610.000,00</b>
<b>TOTALE Parte Accantonata - SPESE CORRENTI</b>		<b>2.849.474,40</b>
<b>Parte Vincolata - SPESE CORRENTI</b>		
<b>VIN. DERIV. DALLA LEGGE - SPESE CORRENTI</b>		
01/06 Macroaggregato 03 Cap. 30208/0/0 Cap. 30211/0/0 Cap. 30231/0/0	SERVIZI ISTITUZIONALI, GENERALI E DI GESTIONE - UFFICIO TECNICO - ACQUISTO DI BENI E SERVIZI *INTERVENTI DIVERSI (CONDONO EDILIZIO) FINANZIATI DA AVANZO VINCOLATO (DA STATO) Cdc. 2220 - GESTIONE DEL TERRITORIO *INTERVENTI DIVERSI (VINCOLO IDROGEOLOGICO) FINANZIATI DA AVANZO VINCOLATO (DA REGIONE) Cdc. 2220 - GESTIONE DEL TERRITORIO *ALTRI INTERVENTI DIVERSI FINANZIATI DA AVANZO VINCOLATO Cdc. 2220 - GESTIONE DEL TERRITORIO	1.459,76 40.513,03 80.821,16
09/02 Macroaggregato 03 Cap. 39227/0/0	SVILUPPO SOSTENIBILE E TUTELA DEL TERRITORIO E DELL'AMBIENTE - TUTELA, VALORIZZAZIONE E RECUPERO AMBIENTALE - ACQUISTO DI BENI E SERVIZI *ACQUISIZIONE SERVIZI DIVERSI FINANZIATI DA AVANZO VINCOLATO (VDDL) Cdc. 2800 - VERDE	141.520,00
09/08 Macroaggregato 03 Cap. 30157/0/0	SVILUPPO SOSTENIBILE E TUTELA DEL TERRITORIO E DELL'AMBIENTE - QUALITÀ DELL'ARIA E RIDUZIONE DELL'INQUINAMENTO - ACQUISTO DI BENI E SERVIZI *ALTRI INTERVENTI DIVERSI FINANZIATI DA AVANZO VINCOLATO Cdc. 2250 - SERVIZI GENERALI DI IGIENE	5.869,15
09/08 Macroaggregato 04 Cap. 31326/0/0	SVILUPPO SOSTENIBILE E TUTELA DEL TERRITORIO E DELL'AMBIENTE - QUALITÀ DELL'ARIA E RIDUZIONE DELL'INQUINAMENTO - TRASFERIMENTI CORRENTI *TRASFERIMENTO ALLO STATO 70% SANZIONI L.447/95 - INQUINAMENTO ACUSTICO - FINALIZZATI - FINANZIATI DA AVANZO VINCOLATO Cdc. 2250 - SERVIZI GENERALI DI IGIENE	3.891,31
<b>TOTALE VIN. DERIV. DALLA LEGGE - SPESE CORRENTI</b>		<b>274.074,41</b>
<b>VIN. DERIV. DA TRASFERIMENTI - SPESE CORRENTI</b>		
01/06 Macroaggregato 03 Cap. 30205/0/0	SERVIZI ISTITUZIONALI, GENERALI E DI GESTIONE - UFFICIO TECNICO - ACQUISTO DI BENI E SERVIZI *PROGETTI EUROPEI - INTERVENTI DIVERSI FINANZIATI DA AVANZO VINCOLATO Cdc. 2220 - GESTIONE DEL TERRITORIO	126.987,07
01/08 Macroaggregato 03 Cap. 6328/0/0	SERVIZI ISTITUZIONALI, GENERALI E DI GESTIONE - STATISTICA E SISTEMI INFORMATIVI - ACQUISTO DI BENI E SERVIZI *ACQUISIZIONE DI SERVIZI PER CENSIMENTI - FINANZIATA DA AVANZO VINCOLATO (DA STATO) Cdc. 250 - SERVIZIO STATISTICO	703,86
08/01 Macroaggregato 03 Cap. 63824/0/0	ASSETTO DEL TERRITORIO ED EDILIZIA ABITATIVA - URBANISTICA E ASSETTO DEL TERRITORIO - ACQUISTO DI BENI E SERVIZI *ACQUISIZIONE SERVIZI FINALIZZATI - FINANZIATI DA AVANZO VINCOLATO (DA IST. SOCIALI) Cdc. 2193 - URBAN LAB	2.914,20

XI VARIAZIONE AI DOCUMENTI PREVISIONALI E PROGRAMMATICI 2022 - 2024  
AVANZO APPLICATO

ALLEGATO "H"  
Pag. 2

Missione/ Programma, Macroaggregato Capitolo	Denominazione	Importo Avanzo Applicato
Cap. 63834/0/0	*PROGETTI EUROPEI - INTERVENTI DIVERSI FINANZIATI DA AVANZO VINCOLATO Cdc. 2193 - URBAN LAB	253.998,00
12/03 Macroaggregato 03	DIRITTI SOCIALI, POLITICHE SOCIALI E FAMIGLIA - INTERVENTI PER GLI ANZIANI - ACQUISTO DI BENI E SERVIZI	
Cap. 41772/0/0	*ALTRI INTERVENTI DIVERSI FINANZIATI DA AVANZO VINCOLATO (DA REGIONE) Cdc. 3060 - ANZIANI	-1.401,97
12/03 Macroaggregato 04	DIRITTI SOCIALI, POLITICHE SOCIALI E FAMIGLIA - INTERVENTI PER GLI ANZIANI - TRASFERIMENTI CORRENTI	
Cap. 41770/0/0	*ASSEGNO SERVIZI FINANZIATO DA AVANZO VINCOLATO (DA REGIONE) Cdc. 3060 - ANZIANI	1.401,97
12/04 Macroaggregato 03	DIRITTI SOCIALI, POLITICHE SOCIALI E FAMIGLIA - INTERVENTI PER I SOGGETTI A RISCHIO DI ESCLUSIONE SOCIALE - ACQUISTO DI BENI E SERVIZI	
Cap. 41632/0/0	*PON INCLUSIONE - INTERVENTI DIVERSI FINALIZZATI FINANZIATI DA AVANZO VINCOLATO (DA STATO) Cdc. 2951 - ADULTI-INTERVENTI PER INCLUSIONE SOCIALE	-23.121,31
12/04 Macroaggregato 04	DIRITTI SOCIALI, POLITICHE SOCIALI E FAMIGLIA - INTERVENTI PER I SOGGETTI A RISCHIO DI ESCLUSIONE SOCIALE - TRASFERIMENTI CORRENTI	
Cap. 40712/0/0	*INTERVENTI ASSISTENZIALI FINANZIATI DA AVANZO VINCOLATO (DA ISTITUZ. SOCIALI) Cdc. 2951 - ADULTI-INTERVENTI PER INCLUSIONE SOCIALE	23.121,31
Cap. 40713/0/0	*TRASFERIMENTI CORRENTI A ISTITUZIONI SOCIALI PRIVATE FINANZIATI DA AVANZO VINCOLATO (DA REGIONE) Cdc. 2951 - ADULTI-INTERVENTI PER INCLUSIONE SOCIALE	-27.949,91
Cap. 40719/0/0	*CONTRIBUTI ECONOMICI FINANZIATI DA AVANZO VINCOLATO (DA REGIONE) Cdc. 2951 - ADULTI-INTERVENTI PER INCLUSIONE SOCIALE	27.949,91
12/06 Macroaggregato 04	DIRITTI SOCIALI, POLITICHE SOCIALI E FAMIGLIA - INTERVENTI PER IL DIRITTO ALLA CASA - TRASFERIMENTI CORRENTI	
Cap. 6435/0/0	*INTERVENTI ASSISTENZIALI FINANZIATI DA AVANZO VINCOLATO (DA REGIONE) Cdc. 322 - POLITICHE DELLA CASA	2.066.700,71
Cap. 6436/0/0	*ALTRI TRASFERIMENTI A FAMIGLIE FINANZIATI DA AVANZO VINCOLATO Cdc. 322 - POLITICHE DELLA CASA	698.557,79
12/09 Macroaggregato 03	DIRITTI SOCIALI, POLITICHE SOCIALI E FAMIGLIA - SERVIZIO NECROSCOPICO E CIMITERIALE - ACQUISTO DI BENI E SERVIZI	
Cap. 34531/0/0	*MANIFESTAZIONI FINALIZZATE FINANZIATE DA AVANZO VINCOLATO (DA SPONSOR IMPRESE) Cdc. 2450 - ATTIVITA' CIMITERIALI	11.067,02
13/07 Macroaggregato 03	TUTELA DELLA SALUTE - ULTERIORI SPESE IN MATERIA SANITARIA - ACQUISTO DI BENI E SERVIZI	
Cap. 34119/0/0	*MANUTENZIONI DIVERSE FINANZIATE DA AVANZO VINCOLATO Cdc. 2410 - TUTELA ANIMALI E SANITA'	40.876,20
14/03 Macroaggregato 03	SVILUPPO ECONOMICO E COMPETITIVITÀ - RICERCA E INNOVAZIONE - ACQUISTO DI BENI E SERVIZI	
Cap. 3049/0/0	*PROGETTI EUROPEI - INTERVENTI DIVERSI FINANZIATI DA AVANZO VINCOLATO Cdc. 162 - RICERCA E INNOVAZIONE	3.520,10
	TOTALE VIN. DERIV. DA TRASFERIMENTI - SPESE CORRENTI	3.205.324,95
	VIN. FOR. ATTRIBUITI DALL'ENTE - SPESE CORRENTI	
12/09 Macroaggregato 03	DIRITTI SOCIALI, POLITICHE SOCIALI E FAMIGLIA - SERVIZIO NECROSCOPICO E CIMITERIALE - ACQUISTO DI BENI E SERVIZI	
Cap. 4867/0/0	*MANUTENZIONI-VALORIZZAZIONE CIMITERO STAGLIENO - FINANZIATE DA AVANZO VINCOLATO Cdc. 2450 - ATTIVITA' CIMITERIALI	5.814,79
	TOTALE VIN. FOR. ATTRIBUITI DALL'ENTE - SPESE CORRENTI	5.814,79
	TOTALE Parte Vincolata - SPESE CORRENTI	3.485.214,15
	TOTALE Parte Accantonata - SPESE CORRENTI	2.849.474,40
	TOTALE Parte Vincolata - SPESE CORRENTI	3.485.214,15
<b>TOTALE Titolo 1</b>	<b>SPESE CORRENTI</b>	<b>6.334.688,55</b>
<b>Titolo 2</b>	<b>SPESE IN CONTO CAPITALE</b>	
	Parte Accantonata - SPESE IN CONTO CAPITALE	

XI VARIAZIONE AI DOCUMENTI PREVISIONALI E PROGRAMMATICI 2022 - 2024  
AVANZO APPLICATO

ALLEGATO "H"  
Pag. 3

Missione/ Programma, Macroaggregato Capitolo	Denominazione	Importo Avanzo Applicato
<b>FONDO CONTEZIOSO - SPESE IN CONTO CAPITALE</b>		
01/06 Macroaggregato 02 Cap. 79265/0/0	SERVIZI ISTITUZIONALI, GENERALI E DI GESTIONE - UFFICIO TECNICO - INVESTIMENTI FISSI LORDI E ACQUISTO DI TERRENI *PROGETTAZIONI, RILIEVI, CONSULENZE E VARIE Cdc. 4707 - SERVIZI TECNICO-MANUTENTIVI - PONENTE	51.500,00
09/01 Macroaggregato 02 Cap. 75754/0/0	SVILUPPO SOSTENIBILE E TUTELA DEL TERRITORIO E DELL'AMBIENTE - DIFESA DEL SUOLO - INVESTIMENTI FISSI LORDI E ACQUISTO DI TERRENI *MANUTENZIONE STRAORDINARIA Cdc. 2223 - IDROGEOLOGICO	143.000,00
<b>TOTALE FONDO CONTEZIOSO - SPESE IN CONTO CAPITALE</b>		<b>194.500,00</b>
<b>ALTRI ACCANTONAMENTI - SPESE IN CONTO CAPITALE</b>		
08/01 Macroaggregato 02 Cap. 70557/0/0	ASSETTO DEL TERRITORIO ED EDILIZIA ABITATIVA - URBANISTICA E ASSETTO DEL TERRITORIO - INVESTIMENTI FISSI LORDI E ACQUISTO DI TERRENI *LAVORI Cdc. 2191 - IDROGEOLOGIA E GEOTECNICA, ESPROPRI E VALLATE	-240.000,00
09/01 Macroaggregato 02 Cap. 75754/0/0	SVILUPPO SOSTENIBILE E TUTELA DEL TERRITORIO E DELL'AMBIENTE - DIFESA DEL SUOLO - INVESTIMENTI FISSI LORDI E ACQUISTO DI TERRENI *MANUTENZIONE STRAORDINARIA Cdc. 2223 - IDROGEOLOGICO	-189.474,40
<b>TOTALE ALTRI ACCANTONAMENTI - SPESE IN CONTO CAPITALE</b>		<b>-429.474,40</b>
<b>TOTALE Parte Accantonata - SPESE IN CONTO CAPITALE</b>		<b>-234.974,40</b>
<b>Parte Vincolata - SPESE IN CONTO CAPITALE</b>		
<b>VIN. DERIV. DALLA LEGGE - SPESE IN CONTO CAPITALE</b>		
01/05 Macroaggregato 02 Cap. 70927/0/0	SERVIZI ISTITUZIONALI, GENERALI E DI GESTIONE - GESTIONE DEI BENI DEMANIALI E PATRIMONIALI - INVESTIMENTI FISSI LORDI E ACQUISTO DI TERRENI *LAVORI Cdc. 326 - PATRIMONIO E DEMANIO	178.800,00
08/02 Macroaggregato 02 Cap. 74063/0/0	ASSETTO DEL TERRITORIO ED EDILIZIA ABITATIVA - EDILIZIA RESIDENZIALE PUBBLICA E LOCALE E PIANI DI EDILIZIA ECONOMICO-POPOLARE - INVESTIMENTI FISSI LORDI E ACQUISTO DI TERRENI *URBANIZZAZIONE Cdc. 2010 - INTERVENTI IN MATERIA DI EDILIZIA RESIDENZIALE PUBBLICA	347.007,88
<b>TOTALE VIN. DERIV. DALLA LEGGE - SPESE IN CONTO CAPITALE</b>		<b>525.807,88</b>
<b>VIN. DERIV. DA TRASFERIMENTI - SPESE IN CONTO CAPITALE</b>		
03/02 Macroaggregato 02 Cap. 70485/0/0	ORDINE PUBBLICO E SICUREZZA - SISTEMA INTEGRATO DI SICUREZZA URBANA - INVESTIMENTI FISSI LORDI E ACQUISTO DI TERRENI *MANUTENZIONE STRAORDINARIA Cdc. 150 - CITTA' SICURA	32.271,38
08/01 Macroaggregato 02 Cap. 74004/0/0	ASSETTO DEL TERRITORIO ED EDILIZIA ABITATIVA - URBANISTICA E ASSETTO DEL TERRITORIO - INVESTIMENTI FISSI LORDI E ACQUISTO DI TERRENI *PROGETTAZIONI, RILIEVI, CONSULENZE E VARIE Cdc. 2560 - PROGETTI DI RIQUALIFICAZIONE URBANA	3.959,34
08/01 Macroaggregato 02 Cap. 75064/0/0	*MANUTENZIONE STRAORDINARIA Cdc. 2560 - PROGETTI DI RIQUALIFICAZIONE URBANA	124.315,78
08/01 Macroaggregato 03 Cap. 75066/0/0	ASSETTO DEL TERRITORIO ED EDILIZIA ABITATIVA - URBANISTICA E ASSETTO DEL TERRITORIO - CONTRIBUTI AGLI INVESTIMENTI *CONTRIBUTI AGLI INVESTIMENTI A ALTRE IMPRESE Cdc. 2560 - PROGETTI DI RIQUALIFICAZIONE URBANA	6.169,90
08/02 Macroaggregato 02 Cap. 74063/0/0	ASSETTO DEL TERRITORIO ED EDILIZIA ABITATIVA - EDILIZIA RESIDENZIALE PUBBLICA E LOCALE E PIANI DI EDILIZIA ECONOMICO-POPOLARE - INVESTIMENTI FISSI LORDI E ACQUISTO DI TERRENI *URBANIZZAZIONE Cdc. 2010 - INTERVENTI IN MATERIA DI EDILIZIA RESIDENZIALE PUBBLICA	152.992,12
09/01 Macroaggregato 02 Cap. 75754/0/0	SVILUPPO SOSTENIBILE E TUTELA DEL TERRITORIO E DELL'AMBIENTE - DIFESA DEL SUOLO - INVESTIMENTI FISSI LORDI E ACQUISTO DI TERRENI *MANUTENZIONE STRAORDINARIA Cdc. 2223 - IDROGEOLOGICO	137.493,00
10/02 Macroaggregato 02	TRASPORTI E DIRITTO ALLA MOBILITÀ - TRASPORTO PUBBLICO LOCALE - INVESTIMENTI FISSI LORDI E ACQUISTO DI TERRENI	

XI VARIAZIONE AI DOCUMENTI PREVISIONALI E PROGRAMMATICI 2022 - 2024  
AVANZO APPLICATO

ALLEGATO "H"  
Pag. 4

Missione/ Programma, Macroaggregato Capitolo	Denominazione	Importo Avanzo Applicato
Cap. 77400/0/0	*COSTRUZIONE (COMMERCIALE) Cdc. 3510 - INFRASTRUTTURE DI TRASPORTO	291.654,78
10/05 Macroaggregato 02	TRASPORTI E DIRITTO ALLA MOBILITÀ - VIABILITA' E INFRASTRUTTURE STRADALI - INVESTIMENTI FISSI LORDI E ACQUISTO DI TERRENI	
Cap. 77002/0/0	*COSTRUZIONE Cdc. 3400 - MANUTENZIONE STRADE	825.837,07
12/06 Macroaggregato 02	DIRITTI SOCIALI, POLITICHE SOCIALI E FAMIGLIA - INTERVENTI PER IL DIRITTO ALLA CASA - INVESTIMENTI FISSI LORDI E ACQUISTO DI TERRENI	
Cap. 70533/0/0	*RISTRUTTURAZIONE ED AMPLIAMENTO Cdc. 322 - POLITICHE DELLA CASA	22.691,77
Cap. 70555/0/0	*ACQUISTO DI BENI MOBILI DUREVOLI PER ALLOGGI E PERTINENZE Cdc. 322 - POLITICHE DELLA CASA	3.671,77
12/09 Macroaggregato 02	DIRITTI SOCIALI, POLITICHE SOCIALI E FAMIGLIA - SERVIZIO NECROSCOPICO E CIMITERIALE - INVESTIMENTI FISSI LORDI E ACQUISTO DI TERRENI	
Cap. 75502/0/0	*COSTRUZIONE Cdc. 2450 - ATTIVITA' CIMITERIALI	287.355,04
Cap. 75504/0/0	*MANUTENZIONE STRAORDINARIA Cdc. 2450 - ATTIVITA' CIMITERIALI	257.568,16
Cap. 75508/0/0	*ACQUISTO ATTREZZATURE Cdc. 2450 - ATTIVITA' CIMITERIALI	7.186,28
	TOTALE VIN. DERIV. DA TRASFERIMENTI - SPESE IN CONTO CAPITALE	2.153.166,39
	VIN. DERIV. DA FINANZIAMENTI - SPESE IN CONTO CAPITALE	
03/02 Macroaggregato 02	ORDINE PUBBLICO E SICUREZZA - SISTEMA INTEGRATO DI SICUREZZA URBANA - INVESTIMENTI FISSI LORDI E ACQUISTO DI TERRENI	
Cap. 70485/0/0	*MANUTENZIONE STRAORDINARIA Cdc. 150 - CITTA' SICURA	38.600,00
10/02 Macroaggregato 02	TRASPORTI E DIRITTO ALLA MOBILITÀ - TRASPORTO PUBBLICO LOCALE - INVESTIMENTI FISSI LORDI E ACQUISTO DI TERRENI	
Cap. 77400/0/0	*COSTRUZIONE (COMMERCIALE) Cdc. 3510 - INFRASTRUTTURE DI TRASPORTO	56.073,74
	TOTALE VIN. DERIV. DA FINANZIAMENTI - SPESE IN CONTO CAPITALE	94.673,74
	TOTALE Parte Vincolata - SPESE IN CONTO CAPITALE	2.773.648,01
	TOTALE Parte Accantonata - SPESE IN CONTO CAPITALE	-234.974,40
	TOTALE Parte Vincolata - SPESE IN CONTO CAPITALE	2.773.648,01
TOTALE Titolo 2	SPESE IN CONTO CAPITALE	2.538.673,61
	TOTALE GENERALE Parte Accantonata	2.614.500,00
	TOTALE GENERALE Parte Vincolata	6.258.862,16
	TOTALE GENERALE	8.873.362,16

Composizione del risultato di amministrazione al 31 dicembre 2021	Avanzo di Amministrazione al 31/12/2021	Avanzo di Amministrazione applicato al bilancio 2022	Avanzo di Amministrazione applicato alla presente variazione	Avanzo di Amministrazione disponibile
<b>Avanzo di Amministrazione (A)</b>	<b>592.895.575,27</b>	<b>99.786.774,56</b>	<b>13.709.151,86</b>	<b>479.399.648,85</b>
<b>Parte accantonata</b>				
Fondo crediti dubbia esigibilità	399.273.643,34			399.273.643,34
Fondo perdite Partecipate	10.084,91			10.084,91
Fondo contenzioso	21.500.000,00	7.431.800,00	2.004.500,00	12.063.700,00
Altri accantonamenti:				0,00
- A.R.Te.	1.335.431,19			1.335.431,19
- Restituzione/diminuzione di trasferimenti erariali	5.629.297,19			5.629.297,19
- Fondo rinnovi contrattuali	9.289.500,00			9.289.500,00
- Fondo indennità fine mandato Sindaco	33.163,02	33.163,02		0,00
- Fondo per emergenze e una tantum	10.000.000,00			10.000.000,00
- Fidejussioni	4.922.916,49			4.922.916,49
- Eventuali spese non ammesse progetti finalizzati (parte corrente)	2.000.000,00			2.000.000,00
- Eventuali spese non ammesse progetti finalizzati (conto capitale)	2.000.000,00			2.000.000,00
- Tributi	2.500.000,00			2.500.000,00
- Spese Ocean Race	3.000.000,00	844.200,00		2.155.800,00
- Interventi per sicurezza aziendale (parte corrente)	1.000.000,00	1.000.000,00		0,00
- Interventi per sicurezza aziendale (conto capitale)	1.000.000,00	1.000.000,00		0,00
- Interventi di informatizzazione/digitalizzazione (parte corrente)	5.000.000,00	5.000.000,00		0,00
- Interventi di informatizzazione/digitalizzazione (conto capitale)	1.000.000,00	980.800,00		0,00
- Riduzione debito ai sensi di legge	1.637.676,66	1.637.676,66		0,00
- IVA quota da destinare ad investimenti (principio contabile 4)	943.871,64	943.871,64		0,00
- Riconciliazioni debiti crediti Dlgs 118/2011 art 11 comma 6 lettera J (parte corrente)	455.852,87	401.888,56		53.964,31
- Riconciliazioni debiti crediti Dlgs 118/2011 art 11 comma 6 lettera J (conto capitale)	705.211,70			705.211,70
- Revoca anticipata concessioni	2.000.000,00	600.000,00		1.400.000,00
- PNRR – cofinanziamenti e incarichi	3.000.000,00	1.463.308,52		0,00
- Definizione crediti/debiti con Città Metropolitana	1.000.000,00	215.189,90		0,00
- Sgravi Tributi e altre Direzioni	1.000.000,00	390.000,00	610.000,00	0,00
<b>Totale parte accantonata (B)</b>	<b>480.236.649,01</b>	<b>21.941.898,30</b>	<b>2.614.500,00</b>	<b>453.339.549,13</b>
<b>Parte vincolata</b>				
Parte vincolata parte corrente	22.844.612,41	11.287.788,95	3.485.214,15	8.071.609,31
Parte vincolata conto capitale	65.968.321,38	48.034.599,70	2.773.648,01	15.160.073,67
Parte vincolata partite di giro	209.902,99	0,00	0,00	209.902,99
<b>Totale parte vincolata (C)</b>	<b>89.022.836,78</b>	<b>59.322.388,65</b>	<b>6.258.862,16</b>	<b>23.441.585,97</b>
<b>Parte destinata agli investimenti</b>				
Parte destinata agli investimenti	3.158.886,04	2.881.073,87	0,00	277.812,17
<b>Totale parte destinata agli investimenti (D)</b>	<b>3.158.886,04</b>	<b>2.881.073,87</b>	<b>0,00</b>	<b>277.812,17</b>
<b>Totale parte disponibile (D=A-B-C-D)</b>	<b>20.477.203,44</b>	<b>15.641.413,74</b>	<b>4.835.789,70</b>	<b>0,00</b>

**INDEBITAMENTO**

Collegamento di PEG	Codice Lavoro	Descrizione	2022	2023	2024
2022/759	-	Maggiori lavori per carreggiate e marciapiedi - Aster Linea strade	300.000,00	920.000,00	0,00
		<b>T O T A L E</b>	<b>300.000,00</b>	<b>920.000,00</b>	<b>0,00</b>



**SCHEDA A: PROGRAMMA BIENNALE DEGLI ACQUISTI DI FORNITURE E SERVIZI 2022/2023 DELL'AMMINISTRAZIONE COMUNE DI GENOVA**  
**QUADRO DELLE RISORSE NECESSARIE AGLI ACQUISTI DELLA TERZA VARIAZIONE DEL PROGRAMMA**

"Allegato M"

TIPOLOGIA RISORSE	Arco temporale di validità del programma		
	Disponibilità finanziaria		Importo Totale
	Primo anno	Secondo anno	
risorse derivanti da entrate aventi destinazione vincolata per legge	€ 509.663,00	€ 1.791.829,60	€ 2.301.492,60
risorse derivanti da entrate acquisite mediante contrazione di mutuo	€ 0,00	€ 0,00	€ 0,00
risorse acquisite mediante apporti di capitali privati	€ 285.480,00	€ 0,00	€ 285.480,00
stanziamenti di bilancio	€ 2.703.472,35	€ 521.985,56	€ 3.225.457,91
finanziamenti acquisibili ai sensi dell'articolo 3 del decreto-legge 31 ottobre 1990, n. 310, convertito con modificazioni dalla legge 22 dicembre 1990, n. 403	€ 0,00	€ 0,00	€ 0,00
risorse derivanti da trasferimento di immobili ex art.191 D.Las. 50/2016	€ 0,00	€ 0,00	€ 0,00
altro	€ 0,00	€ 0,00	€ 0,00
<b>totale</b>	<b>€ 3.498.615,35</b>	<b>€ 2.313.815,16</b>	<b>€ 5.812.430,51</b>

SCHEDA B: PROGRAMMA BIENNALE DEGLI ACQUISTI DI FORNITURE E SERVIZI 2022/2023 DELL'AMMINISTRAZIONE COMUNE DI GENOVA  
TERZA INTEGRAZIONE E MODIFICA ALL'ELENCO DEGLI ACQUISTI DEL PROGRAMMA

\*Allegato M\*

ELENCO DEGLI ACQUISTI DEL PROGRAMMA

NUMERO intervento CUI	Codice Fiscale Amministrazione	Prima annualità del primo programma in cui è stato inserito l'intervento	Annualità nella quale si prevede di dare avvio alla procedura di affidamento	Codice CUP	Acquisto ricompreso nell'importo complessivo di un lavoro o di altra acquisizione presente in programmazione di lavori, beni, servizi	CUI lavoro o altra acquisizione nel cui importo complessivo l'acquisto è ricompreso	lotto funzione ale	Ambito geografico di esecuzione dell'acquisto (Regione/I)	Settore	CPV	Descrizione dell'acquisto	Livello di Priorità	Responsabile del Procedimento	Durata del contratto	L'acquisto è relativo a nuove affidamenti di contratto in essere	STIMA DEI COSTI DELL'ACQUISTO								Apporto di capitale privato		CENTRALE DI COMMITTEENZA O SOGGETTO AGGREGATORE AL QUALE SI FANNA RICORSO		Acquisto aggiunto o variato a seguito di modifica programma	FONTE DI FINANZIAMENTO (NUMERO DA 1 A 6, vedi istruzioni)	
																Primo anno		Secondo anno		Costi su annualità successive		Totale		Importo	Tipologia	codice AUSA	denominazione			
																SENZA IVA	CON IVA	SENZA IVA	CON IVA	SENZA IVA	CON IVA	SENZA IVA	CON IVA							valore
00856930102202200109	00856930102	2022	2022		no		no	Liguria	FORNITURE	22900000-9	Fornitura di modulatoria ministeriale per Elezioni Amministrative e di modulatoria ministeriale per Elezione presidenti municipi cittadini da personalizzare in base al Regolamento per il decentramento e la partecipazione	1	Gianluigi Siri	1	no	45.681,49	55.731,42	0,00	0,00	0,00	0,00	45.681,49	55.731,42							4
00856930102202200110	00856930102	2022	2023		no		no	Liguria	servizi	30199770-8 Buoni pasto	Adesione convenzione Buoni Pasto BPS CONSIP	1	Giorgia Ottolini	14	no	0,00	0,00	397.320,00	413.212,80	2.383.920,00	2.479.276,80	2.781.240,00	2.892.489,60			0000226120	CONSIP SPA			4
00856930102202200111	00856930102	2022	2022		no		no	Liguria	servizi	48611000-4 Pacchetti software perbase dati	Servizi Cloud Microsoft Azure	1	Paolo Di Gioia	7	no	69.500,00	84.790,00	0,00	0,00	0,00	0,00	69.500,00	84.790,00							4
00856930102202200112	00856930102	2022	2022		no		no	Liguria	SERVIZI	72500000-0 servizi informatici	Cybersec-Servizi ProofPoint-Formazione utenti	1	Paolo Di Gioia	7	no	65.000,00	79.300,00	0,00	0,00	0,00	0,00	65.000,00	79.300,00							4
00856930102202200113	00856930102	2022	2023		no		no	Liguria	Servizi	63110000-3	ACCORDO QUADRO PER IL SERVIZIO DI ALLESTIMENTO, DISALLESTIMENTO E PULIZIA FINALE DEI SEGGI PER DUE TORNEE ELETTORALI	1	Andrea Montaldo	36	no	0,00	0,00	60.000,00	73.200,00	60.000,00	73.200,00	120.000,00	146.400,00							4
00856930102202200114	00856930102	2022	2022		no		no	Liguria	Servizi	66510000-8	SERVIZI ASSICURATIVI 1: Copertura assicurativa Kasko del Comune di Genova 30/06/2022-31/12/2023	1	Angela Ilaria Gaggero	18	NO	17.786,38	17.786,38	35.572,76	35.572,76	0,00	0,00	53.359,14	53.359,14							4
00856930102202200115	00856930102	2022	2022		no		no	Liguria	fornitura	39296000-3	MODULI PREFABBRICATI A STRUTTURA METALLICA PER LA REALIZZAZIONE DI LOCULI OSSARIO PRESSO CIMITERO DI NERVI 3	1	Irma Fassone	5	no	90.000,00	109.800,00	0,00	0,00	0,00	0,00	90.000,00	109.800,00	109.800,00	Sponsorizzazioni ASEF					3
00856930102202200116	00856930102	2022	2022		no		no	Liguria	fornitura	39296000-3	MODULI PREFABBRICATI A STRUTTURA METALLICA PER LA REALIZZAZIONE DI LOCULI OSSARIO PRESSO CIMITERO DI LEIRA	1	Irma Fassone	5	no	144.000,00	175.680,00	0,00	0,00	0,00	0,00	144.000,00	175.680,00	175.680,00	Sponsorizzazioni ASEF					3
00856930102202200117	00856930102	2022	2022		no		no	Liguria	fornitura	39296100-4	FORNITURA FERETRI GREZZI PER CIVICI CIMITERI	1	Irma Fassone	5	no	41.700,00	50.874,00	0,00	0,00	0,00	0,00	41.700,00	50.874,00							1
00856930102202200118	00856930102	2022	2022		no		no	Liguria	fornitura	44613800-8	FORNITURA SACCHI PER RIFIUTI CIMITERIALI	1	Irma Fassone	30	no	18.032,79	22.000,00	18.032,79	22.000,00	18.032,79	22.000,00	54.098,37	66.000,00							1
00856930102202200119	00856930102	2022	2022		no		no	Liguria	Servizi	85311300-5	AFFIDAMENTO DEL SERVIZIO DI ACCOGLIENZA TEMPORANEA INTEGRATA DI MINORI STRANIERI NON ACCOMPAGNATI - MSNA - (22 POSTI) CEIS - FEBBRAIO - APRILE	1	ELISA MALAGAMBA	3	NO	146.830,42	146.830,42	0,00	0,00	0,00	0,00	146.830,42	146.830,42							4
00856930102202200120	00856930102	2022	2022		no		no	Liguria	Servizi	85311300-5	AFFIDAMENTO DEL SERVIZIO DI ACCOGLIENZA TEMPORANEA INTEGRATA DI MINORI STRANIERI NON ACCOMPAGNATI- MSNA - (60 POSTI) RTI AGORA' FEBBRAIO - APRILE	1	ELISA MALAGAMBA	3	NO	400.459,95	420.482,95	0,00	0,00	0,00	0,00	400.459,95	420.482,95							4
00856930102202200121	00856930102	2022	2022		no		no	Liguria	Servizi	85311300-5	L'AFFIDAMENTO DEL SERVIZIO DI ACCOGLIENZA TEMPORANEA INTEGRATA DI MINORI STRANIERI NON ACCOMPAGNATI- MSNA - (12 POSTI) - OCS - FEBBRAIO - APRILE	1	ELISA MALAGAMBA	3	NO	81.000,00	85.050,00	0,00	0,00	0,00	0,00	81.000,00	85.050,00							4
00856930102202200122	00856930102	2022	2022		no		no	Liguria	Servizi	85311300-5	AFFIDAMENTO DEL SERVIZIO DI ACCOGLIENZA TEMPORANEA INTEGRATA DI MINORI STRANIERI NON ACCOMPAGNATI - MSNA - OSTELLO - FEBBRAIO	1	ELISA MALAGAMBA	1	NO	62.991,60	66.141,18	0,00	0,00	0,00	0,00	62.991,60	66.141,18							4
00856930102202200123	00856930102	2022	2022		no		no	Liguria	Servizi	85311300-5	AFFIDAMENTO DEL SERVIZIO DI ACCOGLIENZA TEMPORANEA INTEGRATA DI MINORI STRANIERI NON ACCOMPAGNATI- MSNA - (60 POSTI) RTI AGORA' -	1	ELISA MALAGAMBA	5	NO	642.000,00	674.100,00	0,00	0,00	0,00	0,00	642.000,00	674.100,00							4
00856930102202200124	00856930102	2022	2022		no		no	Liguria	Servizi	85311300-5	AFFIDAMENTO DEL SERVIZIO DI ACCOGLIENZA TEMPORANEA INTEGRATA DI MINORI STRANIERI NON ACCOMPAGNATI - MSNA - (42 POSTI) CEIS	1	ELISA MALAGAMBA	6	NO	647.100,00	647.100,00	0,00	0,00	0,00	0,00	647.100,00	647.100,00							4
00856930102202200125	00856930102	2022	2022		no		no	Liguria	Servizi	85311300-5	L'AFFIDAMENTO DEL SERVIZIO DI ACCOGLIENZA TEMPORANEA INTEGRATA DI MINORI STRANIERI NON ACCOMPAGNATI- MSNA - (12 POSTI) - OCS -	1	ELISA MALAGAMBA	6	NO	164.160,00	172.368,00	0,00	0,00	0,00	0,00	164.160,00	172.368,00							4
00856930102202200126	00856930102	2022	2022		no		no	Liguria	Servizi	85311300-5	PIANO CARUGGI - PROGETTO "EDUCATIVA PARTECIPATA PER UN TERRITORIO INCLUSIVO" AFFIDAMENTO DEL SERVIZIO "EDUCATIVA TERRITORIALE DI STRADA" - MAGGIO - DICEMBRE 2022	1	MASSIMILIANO CAVALLI	8	NO	45.640,00	47.992,00	0,00	0,00	0,00	0,00	45.640,00 €	47.992,00 €							4
00856930102202200127	00856930102	2022	2022		no		si	Liguria	Servizi	85312310-5	ACCORDO QUADRO DI 4 ANNI CON UN SOLO OPERATORE ECONOMICO, PER L'AFFIDAMENTO DEL SERVIZIO DI MEDIAZIONE INTERCULTURALE LOTTO 1	1	ELISA MALAGAMBA	48	NO	12.000,00	14.640,00	136.680,00	166.749,60	630.396,00	769.083,12	779.076,00	950.472,72							1
00856930102202200128	00856930102	2022	2022		no		no	Liguria	Forniture	39000000-2	L'AFFIDAMENTO DELLA FORNITURA DI ARREDI PER ALLESTIMENTO UFFICI ATS PER GESTIONE REDDITO DI CITTADINANZA	1	MASSIMILIANO CAVALLI	6	NO	49.000,00	59.780,00	0,00	0,00	0,00	0,00	49.000,00	59.780,00							1
00856930102202200129	00856930102	2022	2022		no		no	Liguria	Servizi	79992000-4	ACCORDO QUADRO DI 4 ANNI CON PIU' OPERATORI ECONOMICI PER L'AFFIDAMENTO DEI SERVIZI DI ACCOGLIENZA INTEGRATA IN FAVORE DI ADULTI E FAMIGLIE TITOLARI DI PROTEZIONE INTERNAZIONALE NELL'AMBITO DEL PROGETTO S.A.I. UCRAINA	1	ELISA MALAGAMBA	48	NO	0,00	0,00	1.314.000,00	1.603.080,00	3.942.000,00	4.809.240,00	5.256.000,00	6.412.320,00							1

NUMERO intervento CUI	Codice Fiscale Amministrazione	Prima annualità del primo programma in cui è stato inserito l'intervento	Annualità nella quale si prevede di dare avvio alla procedura di affidamento	Codice CUP	Acquisto ricompreso nell'importo complessivo di un lavoro o di altra acquisizione presente in programmazione di lavori, beni, servizi	CUI lavoro o altra acquisizione nel cui importo complessivo l'acquisto è ricompreso	lotto funzionale	Ambito geografico di esecuzione dell'acquisto (Regione/I)	Settore	CPV	Descrizione dell'acquisto	Livello di Priorità	Responsabile del Procedimento	Durata del contratto	L'acquisto è relativo a nuovo affidamento di contratto in essere	STIMA DEI COSTI DELL'ACQUISTO								CENTRALE DI COMMITTEENZA O SOGGETTO AGGREGATORE AL QUALE SI FARÀ RICORSO		Acquisto aggiunto o variato a seguito di modifica programma	FONTE DI FINANZIAMENTO (NUMERO DA 1 A 6, vedi istruzioni)		
																Primo anno		Secondo anno		Costi su annualità successive		Totale		Apporto di capitale privato				codice AUSA	denominazione
																SENZA IVA	CON IVA	SENZA IVA	CON IVA	SENZA IVA	CON IVA	SENZA IVA	CON IVA	Importo	Tipologia				
codice		data (anno)	data (anno)	codice	S/NO	codice	si/no	testo	form/serv	Tabella CPV	testo	Tabella B.1	testo	numero mesi	si/no	SENZA IVA	CON IVA	SENZA IVA	CON IVA	SENZA IVA	CON IVA	SENZA IVA	CON IVA	valore	testo	codice	testo	Tabella B.2	
00856930102202200130	00856930102	2022	2022		no		no	Liguria	Forniture	39312200-4	PON LEGALITA' -AFFIDAMENTO DELLA FORNITURA DI UNA CUCINA PROFESSIONALE E DELLA RELATIVA SALA PER IL CONSUMO DEI PASTI PRESSO L'ASILO NOTTURNO DENOMINATO "MASSOERO" SITO IN VIA DEL MOLO 13	1	MASSIMILIANO CAVALLI	6	NO	89.344,26	109.000,00	0,00	0,00	0,00	0,00	89.344,26	109.000,00						1
00856930102202200131	00856930102	2022	2022		no		no	Liguria	Forniture	42716000-8	PON LEGALITA' -AFFIDAMENTO DELLA FORNITURA PER AELLESTIMENTO DI UNA LAVANDERIA E STIRERIA PROFESSIONALE PRESSO L'ASILO NOTTURNO DENOMINATO "MASSOERO" SITO IN VIA DEL MOLO 13	1	MASSIMILIANO CAVALLI	6	NO	62.380,33	76.104,00	0,00	0,00	0,00	0,00	62.380,33	76.104,00						1
00856930102202200132	00856930102	2022	2022		no		no	Liguria	Forniture	30200000-1	PON LEGALITA' -AFFIDAMENTO DELLA FORNITURA DI ATTREZZATURE INFORMATICHE PRESSO L'ASILO NOTTURNO DENOMINATO "MASSOERO" SITO IN VIA DEL MOLO 13	1	MASSIMILIANO CAVALLI	6	NO	51.709,84	63.086,00	0,00	0,00	0,00	0,00	51.709,84	63.086,00						1
00856930102202200133	00856930102	2022	2022		no		no	Liguria	Forniture	39000000-2	PON LEGALITA' -AFFIDAMENTO DELLA FORNITURA DI ARREDI PRESSO L'ASILO NOTTURNO DENOMINATO "MASSOERO" SITO IN VIA DEL MOLO 13	1	MASSIMILIANO CAVALLI	6	NO	93.589,35	114.179,01	0,00	0,00	0,00	0,00	93.589,35	114.179,01						1
00856930102202200134	00856930102	2022	2022		no		no	Liguria	Forniture	33190000-8	Fornitura di attrezzature professionali per la purificazione dell'aria	1	Gian Luigi Siri	5	NO	128.688,52	157.000,00	0,00	0,00	0,00	0,00	128.688,52	157.000,00						4
00856930102202200135	00856930102	2022	2022		no		no	Liguria	Servizi	64226000-6	SERVIZIO DI INFORMAZIONE DI PROTEZIONE CIVILE ALLA CITTADINANZA TRAMITE IL MAXISCHERMO A LED COLLOCATO SUL LATO OVEST DEL GRATTACIELO PIACENTINI SITO IN PIAZZA DANTE - GENOVA - A.P.T.V. PROGRAMMAZIONI TELEVISIVE S.P.A	1	Daniela Schembri	5	no	40.000,00	48.800,00	0,00	0,00	0,00	0,00	40.000,00	48.800,00						4



COMUNE DI GENOVA

**E' PARTE INTEGRANTE DELLA PROPOSTA DI DELIBERAZIONE  
180 1 0 N. 2022-DL-264 DEL 20/07/2022 AD OGGETTO:  
VERIFICA DEGLI EQUILIBRI - XI VARIAZIONE AI DOCUMENTI  
PREVISIONALI E PROGRAMMATICI 2022/2024 – PROCEDURA EX  
ART. 43, COMMI 2 E 8, D.L. 17 MAGGIO 2022, N. 50, CONVERTITO IN  
L. 15 LUGLIO 2022, N. 91**

<p align="center"><b>PARERE TECNICO (Art 49 c. 1 D.Lgs. 267/2000)</b></p>
---

<p>Si esprime parere favorevole in ordine alla regolarità tecnica del presente provvedimento</p>
--

21/07/2022

I Dirigenti Responsabili

Dott.ssa Magda Marchese

Dott.ssa Stefania Villa



COMUNE DI GENOVA

**E' PARTE INTEGRANTE DELLA PROPOSTA DI DELIBERAZIONE  
180 1 0 N. 2022-DL-264 DEL 20/07/2022 AD OGGETTO:  
VERIFICA DEGLI EQUILIBRI - XI VARIAZIONE AI DOCUMENTI  
PREVISIONALI E PROGRAMMATICI 2022/2024 – PROCEDURA EX  
ART. 43, COMMI 2 E 8, D.L. 17 MAGGIO 2022, N. 50, CONVERTITO IN  
L. 15 LUGLIO 2022, N. 91**

**PARERE TECNICO (Art 49 c. 1 D.Lgs. 267/2000)**

Si esprime parere favorevole in ordine alla regolarità tecnica del presente provvedimento, con riferimento alla materia.

21/07/2022

Il Dirigente Responsabile  
[dott.ssa Natalia Boccardo]



COMUNE DI GENOVA

**E' PARTE INTEGRANTE DELLA PROPOSTA DI DELIBERAZIONE  
180 1 0 N. 2022-DL-264 DEL 20/07/2022 AD OGGETTO:  
VERIFICA DEGLI EQUILIBRI - XI VARIAZIONE AI DOCUMENTI  
PREVISIONALI E PROGRAMMATICI 2022/2024 – PROCEDURA EX  
ART. 43, COMMI 2 E 8, D.L. 17 MAGGIO 2022, N. 50, CONVERTITO IN  
L. 15 LUGLIO 2022, N. 91**

<b>PARERE REGOLARITA' CONTABILE (Art. 49 c. 1 D.Lgs. 267/2000)</b>
--

Ai sensi e per gli effetti dell'art. 49 - comma 1 - T.U. D.lgs 18 agosto 2000 n. 267 si esprime parere favorevole in ordine alla regolarità contabile del presente provvedimento.
---

21/07/2022

Il Dirigente Responsabile  
[dott.ssa Stefania Villa]



COMUNE DI GENOVA

**E' PARTE INTEGRANTE DELLA PROPOSTA DI DELIBERAZIONE  
180 1 0 N. 2022-DL-264 DEL 20/07/2022 AD OGGETTO:  
VERIFICA DEGLI EQUILIBRI - XI VARIAZIONE AI DOCUMENTI  
PREVISIONALI E PROGRAMMATICI 2022/2024 – PROCEDURA EX  
ART. 43, COMMI 2 E 8, D.L. 17 MAGGIO 2022, N. 50, CONVERTITO IN  
L. 15 LUGLIO 2022, N. 91**

**ATTESTAZIONE COPERTURA FINANZIARIA (Art. 153 c. 5 D.Lgs. 267/2000)**

Ai sensi e per gli effetti dell'art. 153 comma 5 T.U. D.Lgs. 18.8.2000 n. 267, attesto l'esistenza della copertura finanziaria, tenuto conto che l'accordo di cui all'art. 43, comma 2, del DL 50/2022 dovrà essere sottoscritto entro i termini di legge.

21/07/2022

Il Direttore Servizi Finanziari  
[dott.ssa Magda Marchese]



**PARERE SULLA PROPOSTA DI DELIBERAZIONE DI SALVAGUARDIA DEGLI EQUILIBRI DI BILANCIO E DI VARIAZIONE DI ASSESTAMENTO GENERALE (CON MODIFICA DEL REGOLAMENTO RELATIVO ALL'APPLICAZIONE DELL'ADDIZIONALE COMUNALE IRPEF)**

Il Collegio dei Revisori dei Conti, esaminata la documentazione predisposta dalla Direzione Servizi finanziari al fine del rilascio del parere relativo alla salvaguardia degli equilibri di bilancio, alla variazione di assestamento generale del bilancio ed alle modifiche al regolamento per l'applicazione dell'addizionale Irpef

**Premesso che:**

- secondo l'art. 193, comma 2, *“con periodicità stabilita dal regolamento di contabilità dell'ente locale, e comunque almeno una volta entro il 31 luglio di ciascun anno, l'organo consiliare provvede con delibera a dare atto del permanere degli equilibri generali di bilancio o, in caso di accertamento negativo, ad adottare, contestualmente: a) le misure necessarie a ripristinare il pareggio qualora i dati della gestione finanziaria facciano prevedere un disavanzo, di gestione o di amministrazione, per squilibrio della gestione di competenza, di cassa ovvero della gestione dei residui; b) i provvedimenti per il ripiano degli eventuali debiti di cui all'art. 194; c) le iniziative necessarie ad adeguare il fondo crediti di dubbia esigibilità accantonato nel risultato di amministrazione in caso di gravi squilibri riguardanti la gestione dei residui”*;
- secondo l'art. 175, comma 8, *“Mediante la variazione di assestamento generale, deliberata dall'organo consiliare dell'ente entro il 31 luglio di ciascun anno, si attua la verifica generale di tutte le voci di entrata e di uscita, compreso il fondo di riserva ed il fondo di cassa, al fine di assicurare il mantenimento del pareggio di bilancio”*;

**Visti:**

- il D.Lgs. 267/2000;
- il D.Lgs. 118/2011;
- lo Statuto dell'Ente;
- il regolamento di contabilità dell'Ente;



**Richiamate le seguenti deliberazioni:**

- Consiglio Comunale n. 108 del 22/12/2021, con cui sono stati approvati i documenti previsionali programmatici 2022/2024;
- Giunta Comunale n. 16 del 10/02/2022, di approvazione del piano esecutivo di gestione 2022/2024;
- Consiglio Comunale n. 35 del 28/04/2022, con cui è stato approvato il rendiconto di gestione 2021;

**Esaminate:**

- la relazione semestrale redatta ai sensi dell'art. 26 del Regolamento di contabilità e pervenuta in data 5.07.2022 (protocollo n° 2022/261585);
- la nota del Ministero Dell'Interno n 0018356 del 18/07/2022, nella quale è palesata l'opportunità di aderire alle misure di riequilibrio strutturale previste dalla L. 91/2022;
- le indicazioni contenute nella proposta di provvedimento secondo cui *“gli attuali equilibri di bilancio che risentono in particolare della progressiva riduzione dei trasferimenti erariali, delle maggiori spese che il Comune deve sostenere in relazione all'emergenza Ucraina, alle maggiori spese per utenze, oltre che ai costi connessi al servizio prestiti”*;
- le proprie raccomandazioni formulate nell'ambito del parere rilasciato in relazione al bilancio di previsione 2022/2024;

**Considerato che:**

- nell'ambito del provvedimento, alla luce delle analisi condotte anche mediante il ricorso a rappresentazioni tabellari che espongono l'andamento, anche in chiave prospettica, della gestione finanziaria;
- nell'ambito del mentovato provvedimento sono OPERATE alcune variazioni di bilancio (anche mediante l'applicazione dell'avanzo di amministrazioni – non soltanto libero –) per effettuare la manovra di assestamento generale del bilancio afferente il corrente esercizio 2022;

**Visto altresì che:**

- l'art. 43 della L. 91/2022 stabilisce che *“Al fine di favorire il riequilibrio finanziario, i Sindaci dei comuni capoluogo di provincia che hanno registrato un disavanzo di amministrazione pro-capite superiore a 500 euro, sulla base del disavanzo risultante dal rendiconto 2020 definitivamente approvato e trasmesso alla BDAP al 30 aprile 2022, ridotto dei contributi indicati all'articolo 1, comma 568, della legge 30 dicembre 2021, n. 234,*

*eventualmente ricevuti a titolo di ripiano del disavanzo, entro sessanta giorni dalla data di entrata in vigore del presente decreto, possono sottoscrivere un accordo per il ripiano del disavanzo con il Presidente del Consiglio dei ministri o un suo delegato, su proposta del Ministro dell'economia e delle finanze, in cui il comune si impegna, per il periodo nel quale è previsto il ripiano del disavanzo, a porre in essere parte o tutte le misure di cui all'articolo 1, comma 572, della legge n. 234 del 2021”;*

- *sempre l'art. 43 della L. 91/2022 prevede che “La procedura di cui ai commi 2, 3 e 6 può essere attivata anche da parte dei comuni sede di città metropolitana, diversi da quelli di cui al comma 567 dell'articolo 1 della legge n. 234 del 2021, e dai comuni capoluoghi di provincia diversi da quelli di cui al comma 2 del presente articolo, con un debito pro capite superiore ad euro 1.000 sulla base del rendiconto dell'anno 2020 definitivamente approvato e trasmesso alla BDAP al 30 aprile 2022, che intendano avviare un percorso di riequilibrio strutturale”;*
- *tra le misure suggerite vi è “l'istituzione, con apposite delibere del Consiglio Comunale, di un incremento dell'addizionale comunale all'IRPEF, in deroga al limite previsto dall'articolo 1, comma 3, del decreto legislativo 28 settembre 1998, n. 360, e di un'addizionale comunale sui diritti di imbarco portuale e aereoportuale per passeggero”;*

#### **Posto che:**

rispetto agli adempimenti del provvedimento di salvaguardia degli equilibri di bilancio sono stati segnalati debiti fuori bilancio per cui, in attesa del riconoscimento, è assicurato il finanziamento mediante appositi stanziamenti (fermo restando l'esigenza di procedere al riconoscimento in tempi ravvicinati);

#### **Dato atto che:**

il Comune di Genova, alla luce del quadro evolutivo della gestione finanziaria, intende avviare un percorso di riequilibrio strutturale, come previsto per gli enti locali con alto livello di debito pro-capite, ai sensi dell'art. 43, comma 8, della L. 91/2022, che in particolare, per l'anno 2022, si sostanzia in una manovra sull'addizionale IRPEF ai sensi dell'art.1, comma 572, della legge 234, 2021;

#### **Ritenuta:**

l'idoneità della misura adottata, in coerenza con il quadro normativo in essere, a perseguire il mantenimento degli equilibri di bilancio anche in chiave strutturale, nella prospettiva di garantire l'erogazione dei servizi essenziali e lo svolgimento delle funzioni fondamentali pur in un contesto di riduzione delle risorse del fondo di solidarietà comunale;

**Raccomandato all'Ente:**

di monitorare sistematicamente l'andamento della gestione finanziaria, adottando adeguate misure in caso di scostamenti significativi (anche ai sensi dell'art. 153, comma 6, del D.Lgs. 267/2000), e di provvedere a realizzare le entrate iscritte ed a contenere le spese nella prospettiva di assicurare l'equilibrio strutturale;

**Visti:**

- il nuovo “REGOLAMENTO PER LA VARIAZIONE DELL'ALiquOTA DI COMPARTICIPAZIONE DELL'ADDIZIONALE ALL'IMPOSTA SUL REDDITO DELLE PERSONE FISICHE” (riportato nell'allegato A della proposta di deliberazione consiliare);
- le variazioni di bilancio proposte, anche ai fini della variazione di assestamento generale di bilancio, sulla base di quanto previsto dall'art. 175 del D.Lgs. 267/2000;
- il provvedimento di salvaguardia degli equilibri di bilancio che è così adottato;

esprime

**PARERE FAVOREVOLE**  
**ALL'APPROVAZIONE CONSIGLIARE**

Il Collegio dei Revisori dei Conti

Marco Rossi  
Graziano Taramasso

Genova 23.07.2022



COMUNE DI GENOVA

**E' PARTE INTEGRANTE DELLA PROPOSTA DI DELIBERAZIONE  
180 1 0 N. 2023-DL-80 DEL 20/03/2023 AD OGGETTO:  
RENDICONTO DELLA GESTIONE 2022**

**PARERE TECNICO**

(Art. 49 c.1 e Art. 147 bis c.1 D.Lgs. 267/2000)

Sulla sopracitata proposta si esprime, ai sensi degli articoli 49 e 147 bis, comma 1, del decreto legislativo n. 267/2000, parere FAVOREVOLE in ordine alla regolarità tecnica attestante anche la regolarità e la correttezza dell'azione amministrativa

30/03/2023

I Dirigenti Responsabili  
dott.ssa Stefania Villa  
dott.ssa Magda Marchese



COMUNE DI GENOVA

**E' PARTE INTEGRANTE DELLA PROPOSTA DI DELIBERAZIONE  
180 1 0 N. 2023-DL-80 DEL 20/03/2023 AD OGGETTO:  
RENDICONTO DELLA GESTIONE 2022**

**PARERE REGOLARITA' CONTABILE (Art. 49 c. 1 D.Lgs. 267/2000)**

Ai sensi e per gli effetti dell'art. 49 - comma 1 - T.U. D.lgs 18 agosto 2000 n. 267 si esprime parere favorevole in ordine alla regolarità contabile del presente provvedimento.

30/03/2023

Il Dirigente Responsabile  
[dott.ssa Stefania Villa]



COMUNE DI GENOVA

**E' PARTE INTEGRANTE DELLA PROPOSTA DI DELIBERAZIONE  
180 1 0 N. 2023-DL-80 DEL 20/03/2023 AD OGGETTO:  
RENDICONTO DELLA GESTIONE 2022**

**PARERE COPERTURA FINANZIARIA (Art. 153 c. 5 D.Lgs. 267/2000)**

Ai sensi e per gli effetti dell'art. 153 comma 5 T.U. D.Lgs. 18.8.2000 n. 267,  
attesto l'esistenza della copertura finanziaria di cui al presente provvedimento.

30/03/2023

Il Direttore Servizi Finanziari  
[dott.ssa Magda Marchese]