



SPOSTAMENTO "MERCATINO" EX-TURATI

PROPOSTA ALTERNATIVA DI COLLOCAZIONE

OBIETTIVI:

1-MINIMIZZARE L'IMPATTO PER I CITTADINI

2-CONTENERE IL FENOMENO

3-FACILITARE IL PRESIDIO DI ASSOCIAZIONI E FORZE DELL'ORDINE

Via Turati

(situazione precedente)

Adiacente ai negozi del centro storico



A ridosso di un'area monumentale e prestigiosa

Di intralcio ai parcheggi e alla Metro

Difficilmente presidabile

Via Quadrio

(situazione attuale)

Avversato dai residenti



Di intralcio al traffico e al parcheggio

Congestionato



Via Turati
(situazione precedente)
4.500 m² circa



Corso Quadrio
(situazione attuale)
700 m² circa



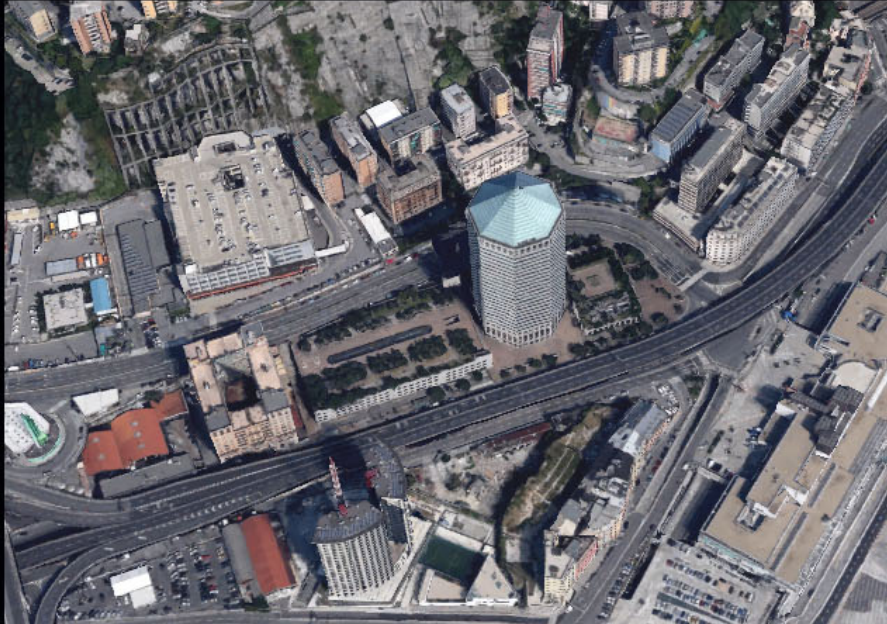

proposta

Giardini Angelo Costa 5.750 m² circa

**Destinazione prevista dal PUC in via di approvazione
Servizi pubblici territoriali e di quartiere
e parcheggi pubblici**

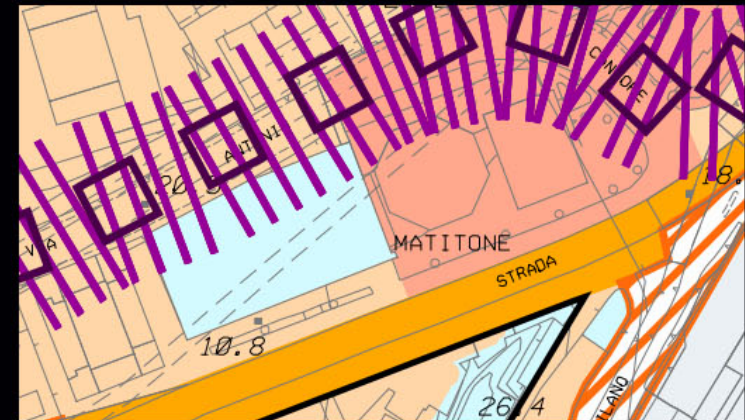

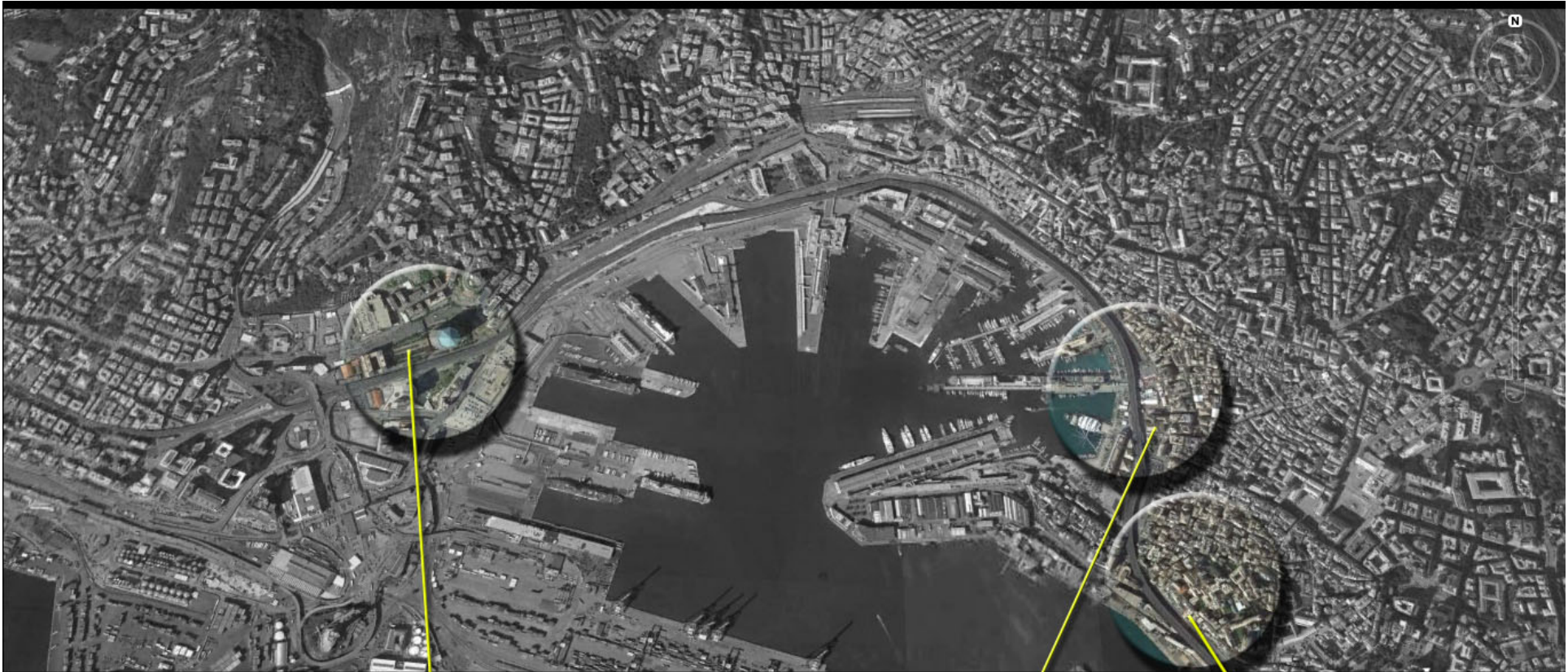

Giardini Costa
5.750 m²

Via Turati **Corso Quadrio**
4.500 m² **700 m²**

