

EX OSPEDALE PSICHIATRICO (QUARTO DEI MILLE) - PADIGLIONE 5
RICONVERSIONE SPAZI DA DESTINARE AD UFFICI PER MUNICIPIO LEVANTE

ELABORATI GRAFICI

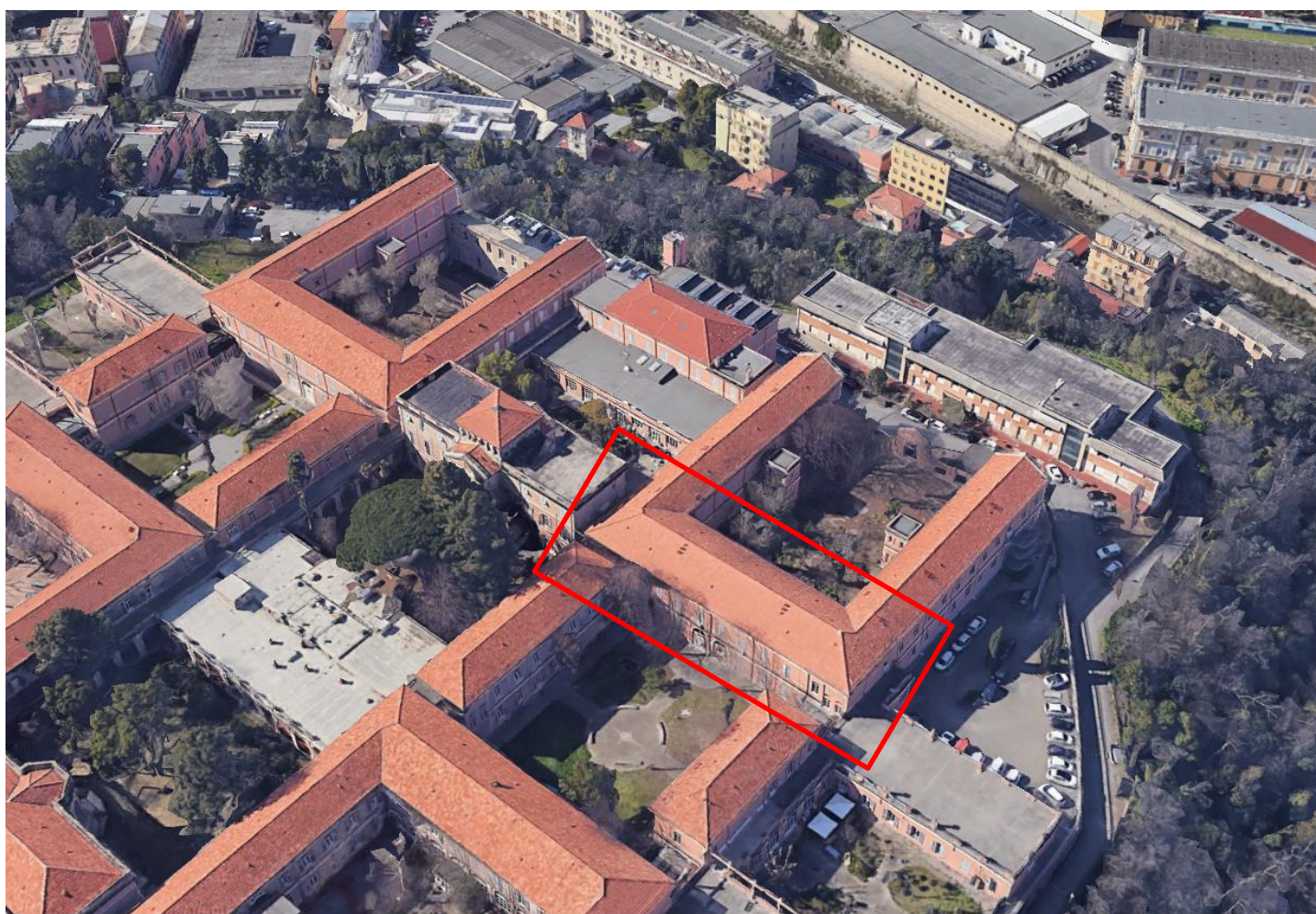

Nome file	Titolo	Data
Padiglione 5	Elaborati grafici	Febbraio 2023

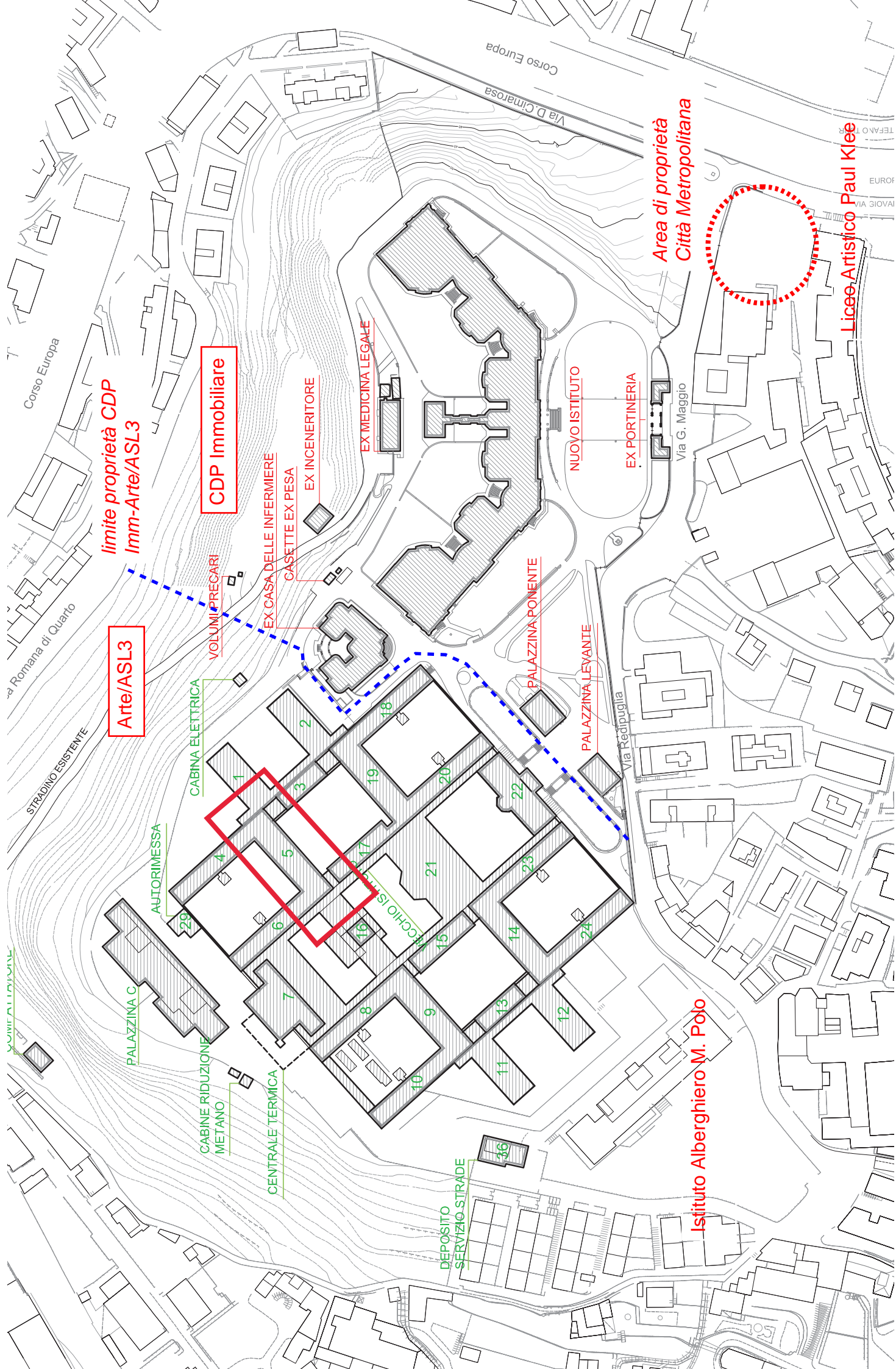

limite proprietà CDP
Imm-Arte/ASL3

Arte/ASL3

CDP Immobiliare

EX CASA DELLE INFERMIERE
CASSETTE EX PESA
EX INCENERITORE

EX MEDICINA LEGALE

NUOVO ISTITUTO

EX PORTINERIA

PALAZZINA PONENTE

PALAZZINA LEVANTE

Area di proprietà
Città Metropolitana

Istituto Alberghiero M. Polo

Liceo Artistico Paul Klee

PALAZZINA C

AUTORIMESSA

CABINA ELETTRICA

CABINE RIDUZIONE
METANO

CENTRALE TERMICA

DEPOSITO
SERVIZIO STRADE

EX ARCHIO (S.M.)

1

2

3

4

5

6

7

8

9

10

11

12

13

14

15

16

17

18

19

20

21

22

23

24

25

26

Corso Europa

Via Romana di Quarto

STRADINO ESISTENTE

Via D. Cimara

Via G. Maggio

Via Redipuglia

EUROF

TEFANO T

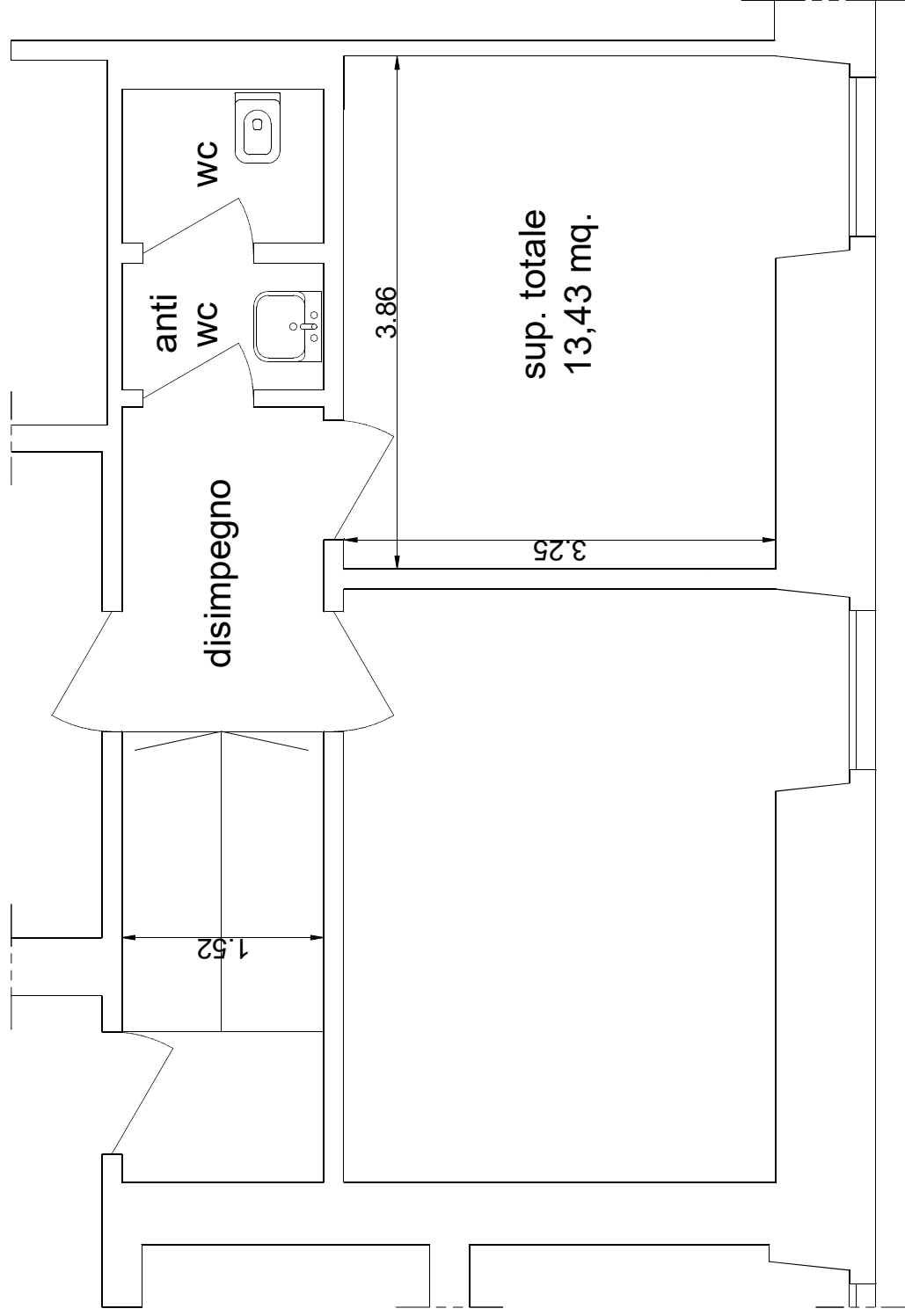

MUNICIPIO IX LEVANTE - Via D. Pinasco Civ.7 (Ge)

Scala
1:50
Tavola n°
03

Oggetto tavola
Planimetria piano terra - stato attuale rilevato

Data
09/02/2023

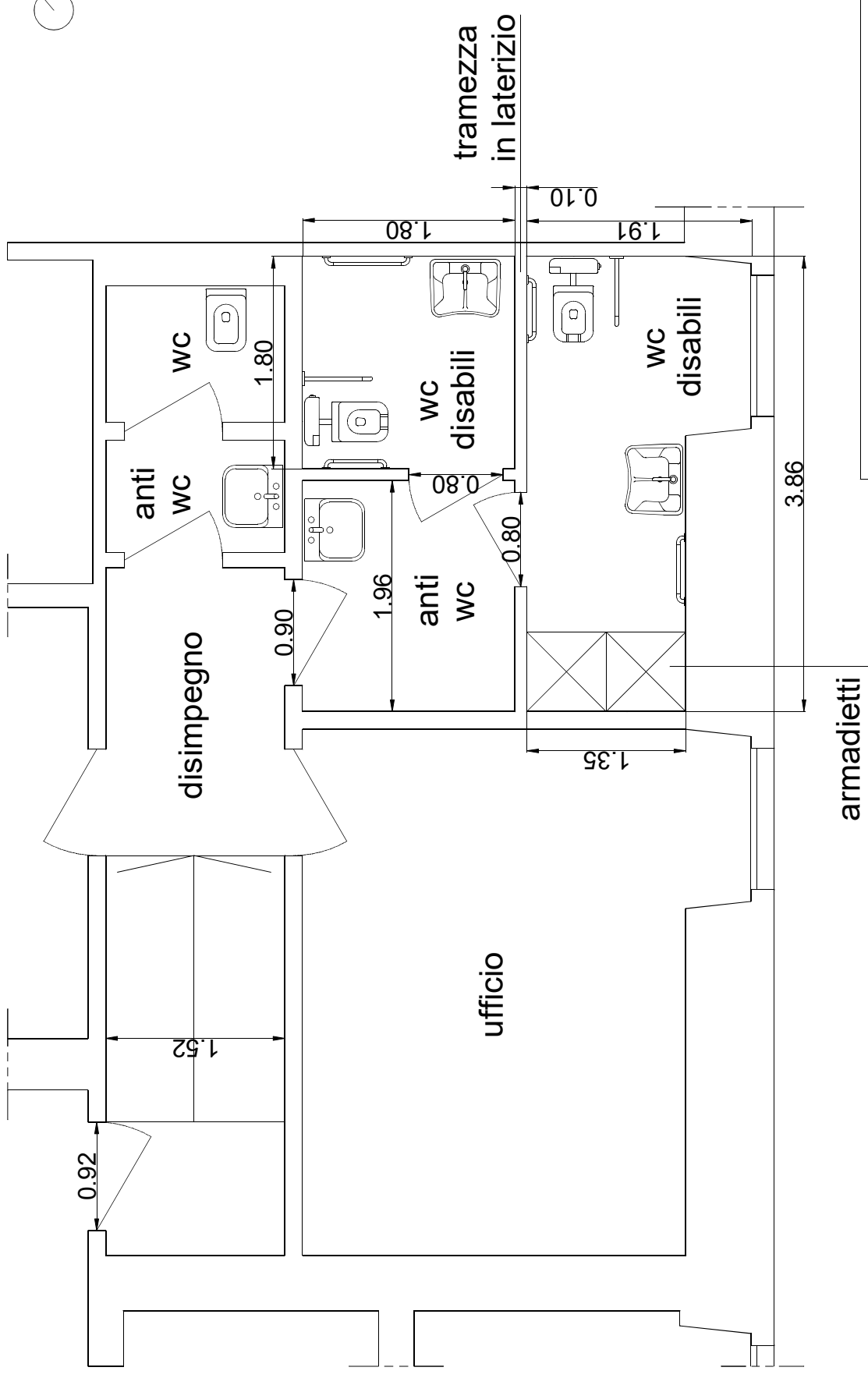

MUNICIPIO IX LEVANTE - Via D. Pinasco Civ.7 (Ge)	
Scala	1:50
Tavola n°	04
Data	09/02/2023
IMPLEMENTAZIONE SERVIZI IGIENICI Ex ospedale psichiatrico PADIGLIONE 5 Quarto dei Mille - 16147 Genova (GE)	
Oggetto tavola	Planimetria piano terra - sfato progetto

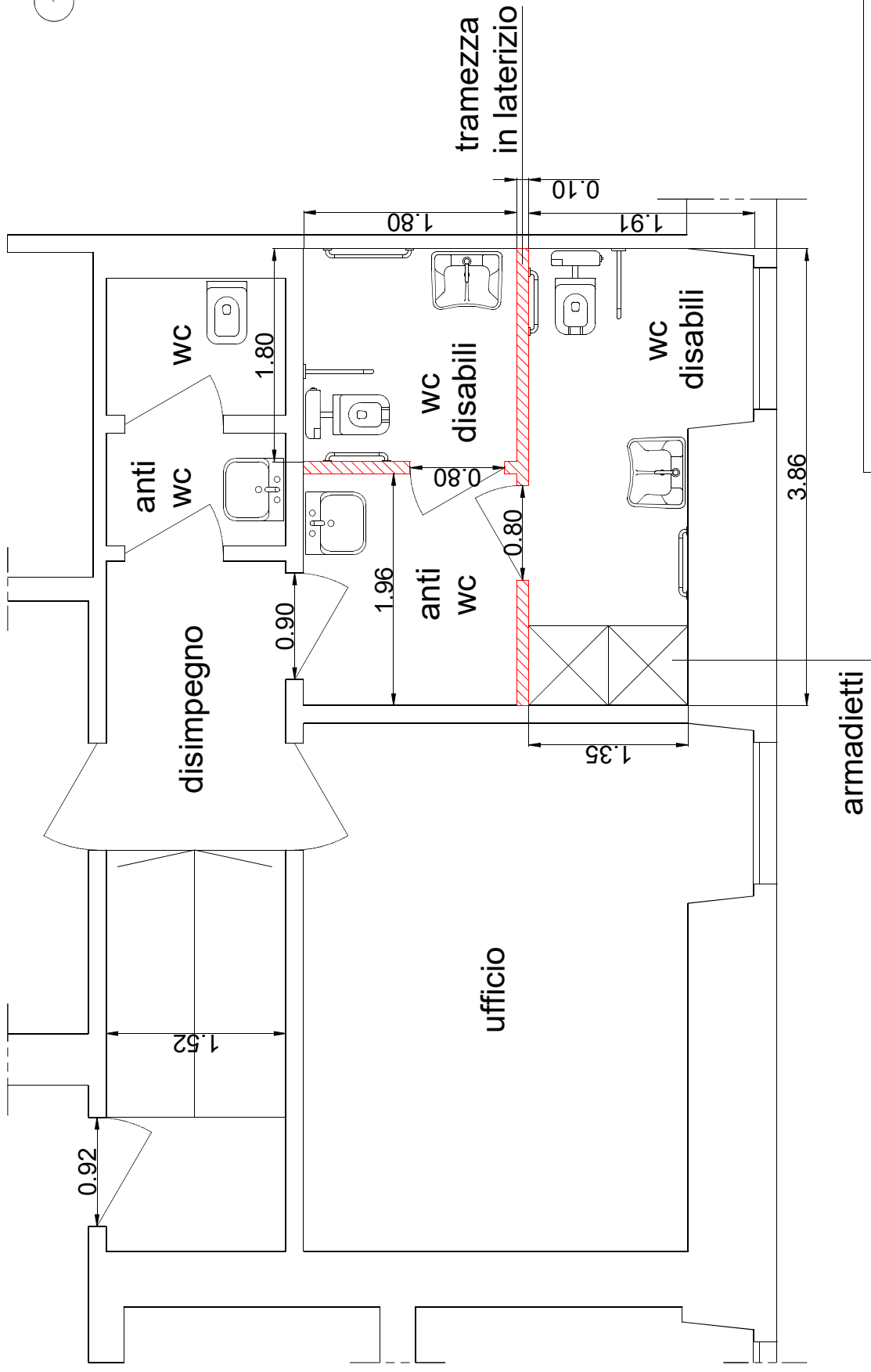

MUNICIPIO IX LEVANTE - Via D. Pinasco Civ.7 (Ge)	
Scala	1:50
Tavola n°	05
Data	09/02/2023
IMPLEMENTAZIONE SERVIZI IGIENICI Ex ospedale psichiatrico PADIGLIONE 5 Quarto dei Mille - 16147 Genova (GE)	
Oggetto tavola Planimetria piano terra - sfato raffronto	



COSTRUITO