

Zona di intervento

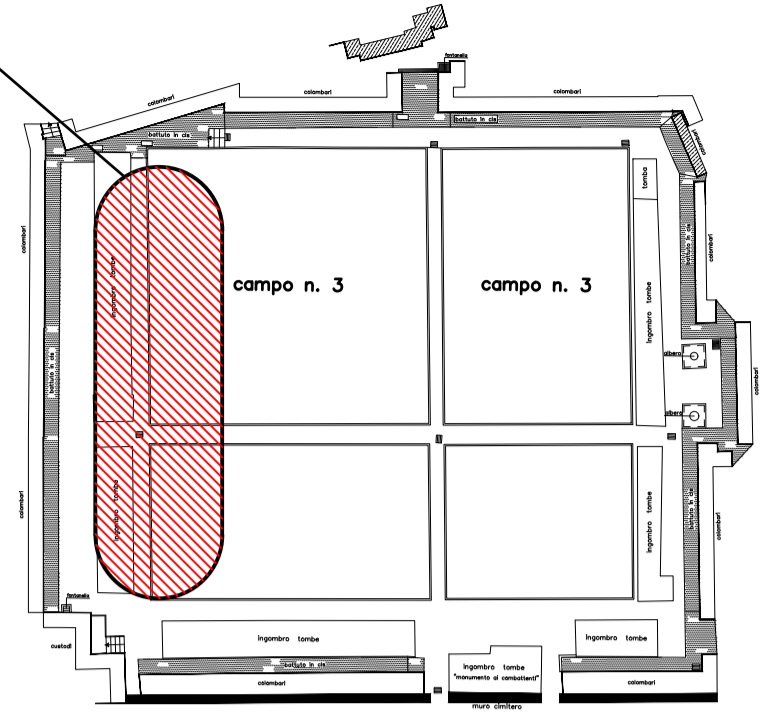

<b>COMUNE DI GENOVA</b> DIREZIONE UNITA' DI PROGETTO DECENTRAMENTO FUNZIONI CIMITERIALI			
Intervento :			
Costruzione di n.312 nuovi loculi ossari presso il Cimitero di Prà Palmaro Campo n.3			
Oggetto :		scala : 1:100	
ELABORATI GRAFICI - Stato di progetto		data : dicembre 2013	
La Dirigente :	Il Funzionario Responsabile del Procedimento :	Il Progettista Istruttore Servizi Tecnici :	N°Tavola: <b>03</b>
(Dott.ssa Cinzia Vigneri)	(Geom. Crovetto Paolo)	(Geom. Ghigino Roberto)	

Prospetto laterale

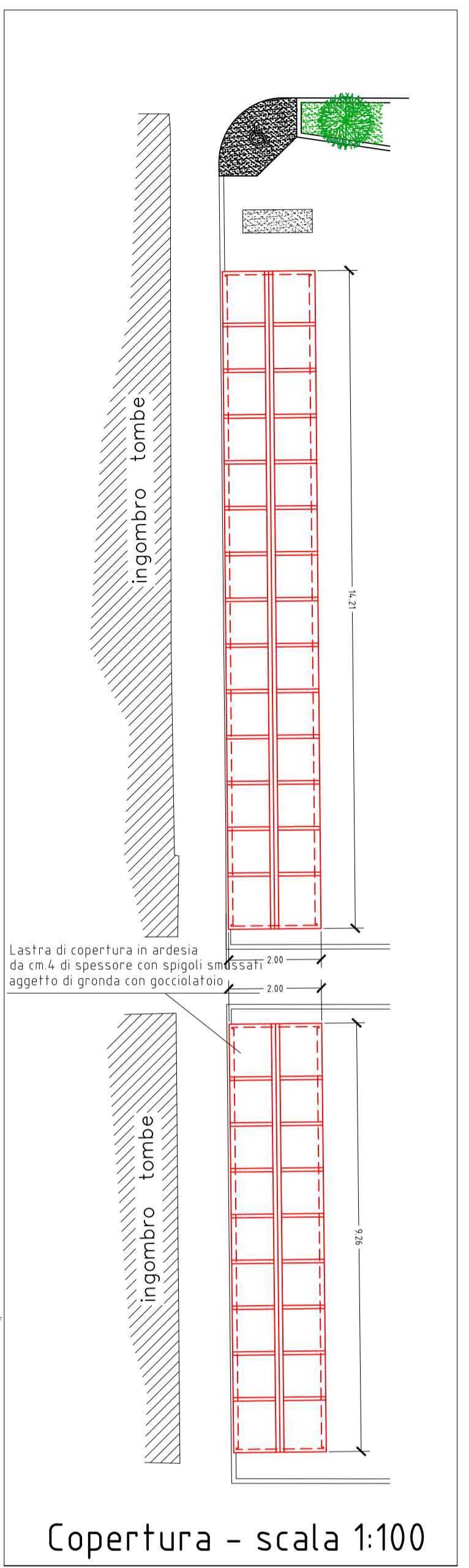
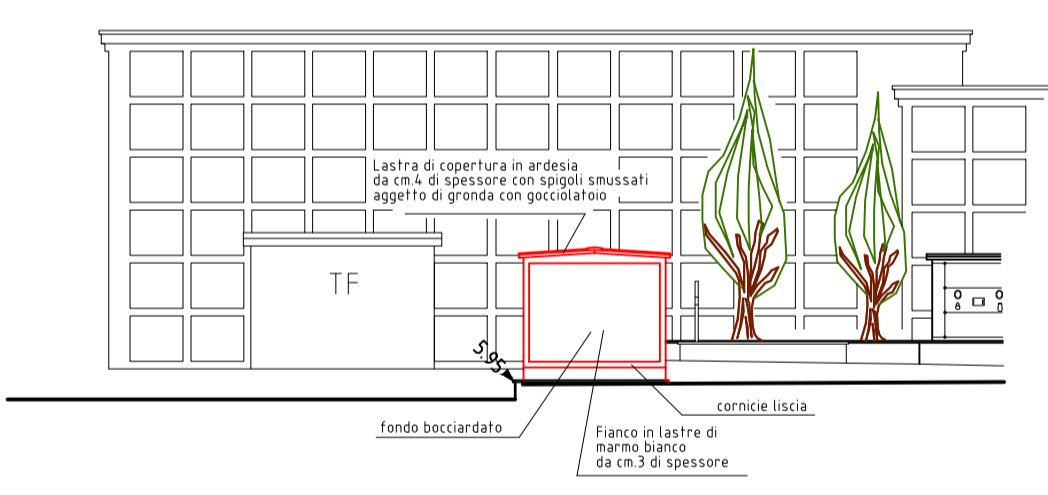

Copertura - scala 1:100

Prospetto frontale

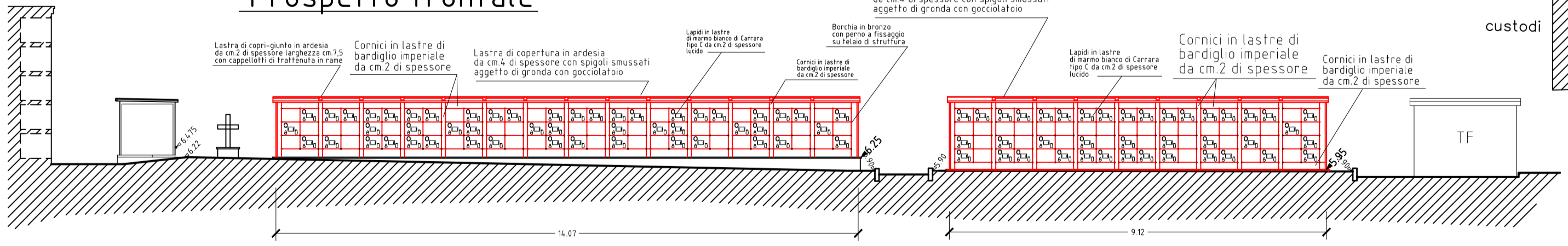

Sezione CC'

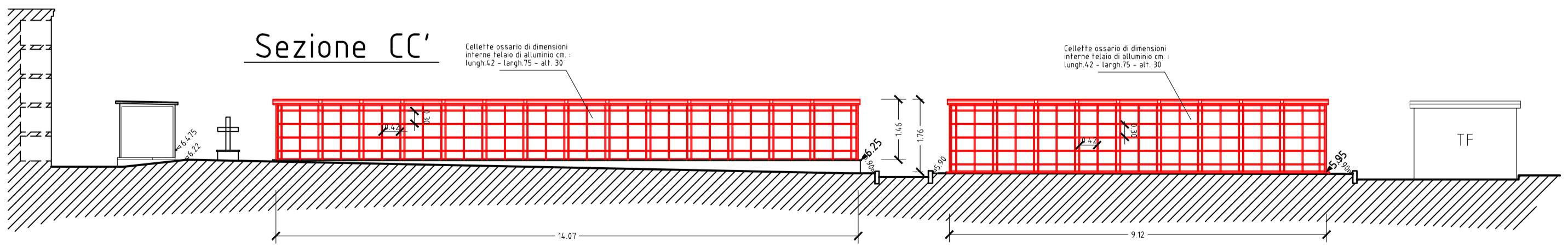

Sezione AA'

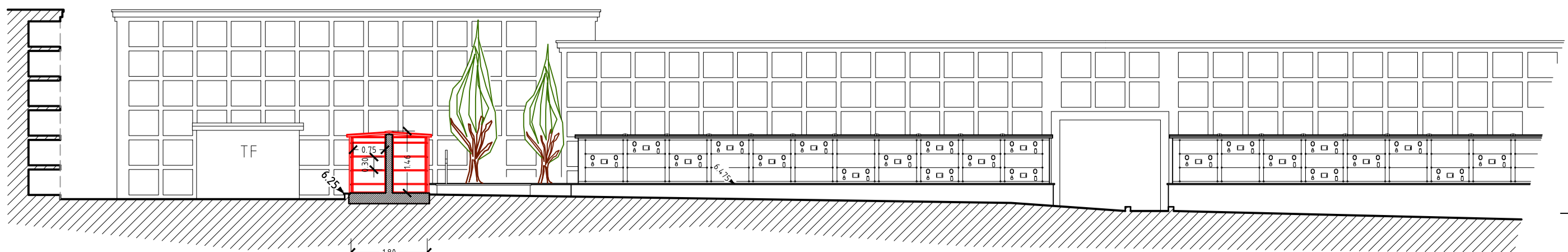

Stralcio planimetria - scala 1:100

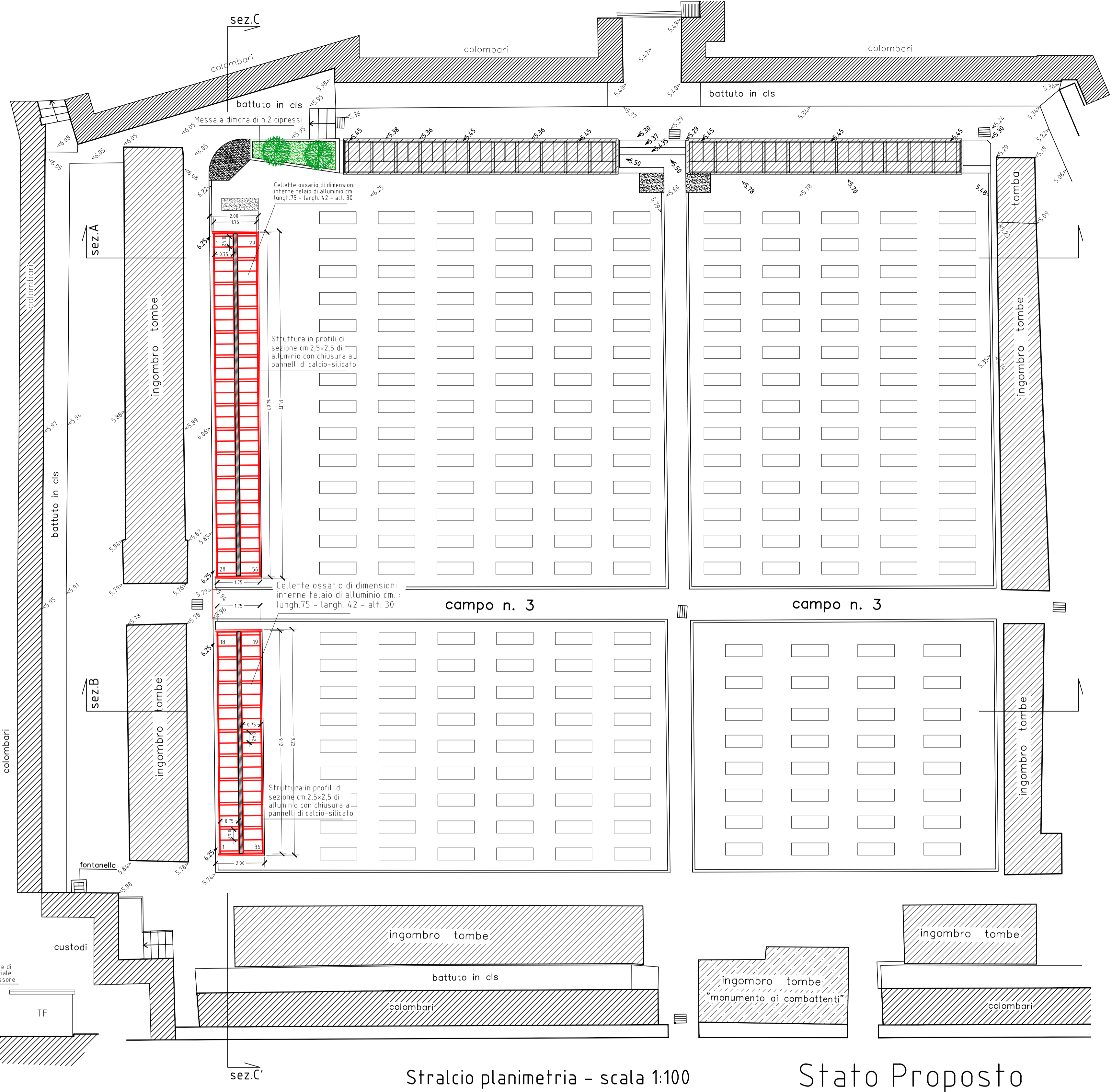

Stato Proposto

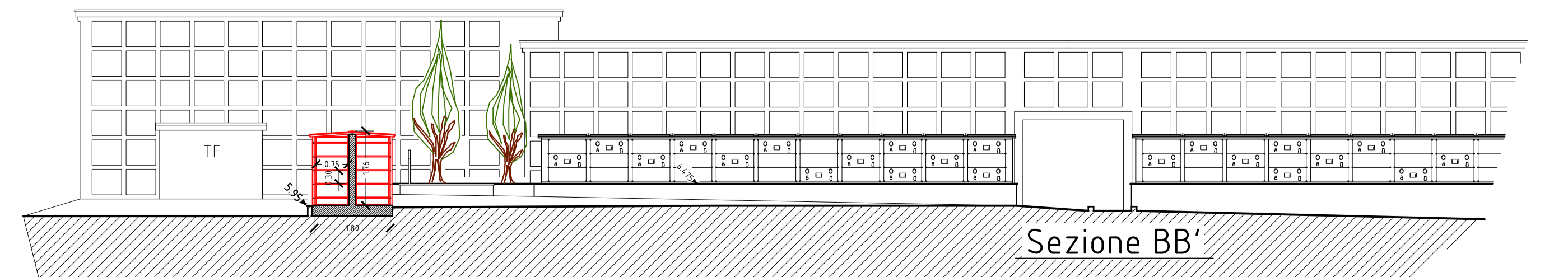

Sezione BB'