







LEGENDA

-  accessi
-  quote rialzate in corrispondenza dei dossi di accesso all'area
-  chiusura accessi pedonali diretti lungo perimetro edificio con tamponamento in muratura fino al raggiungimento della quota dovranno essere
-  barriere mobili anti allagamento, altezza 1 metro

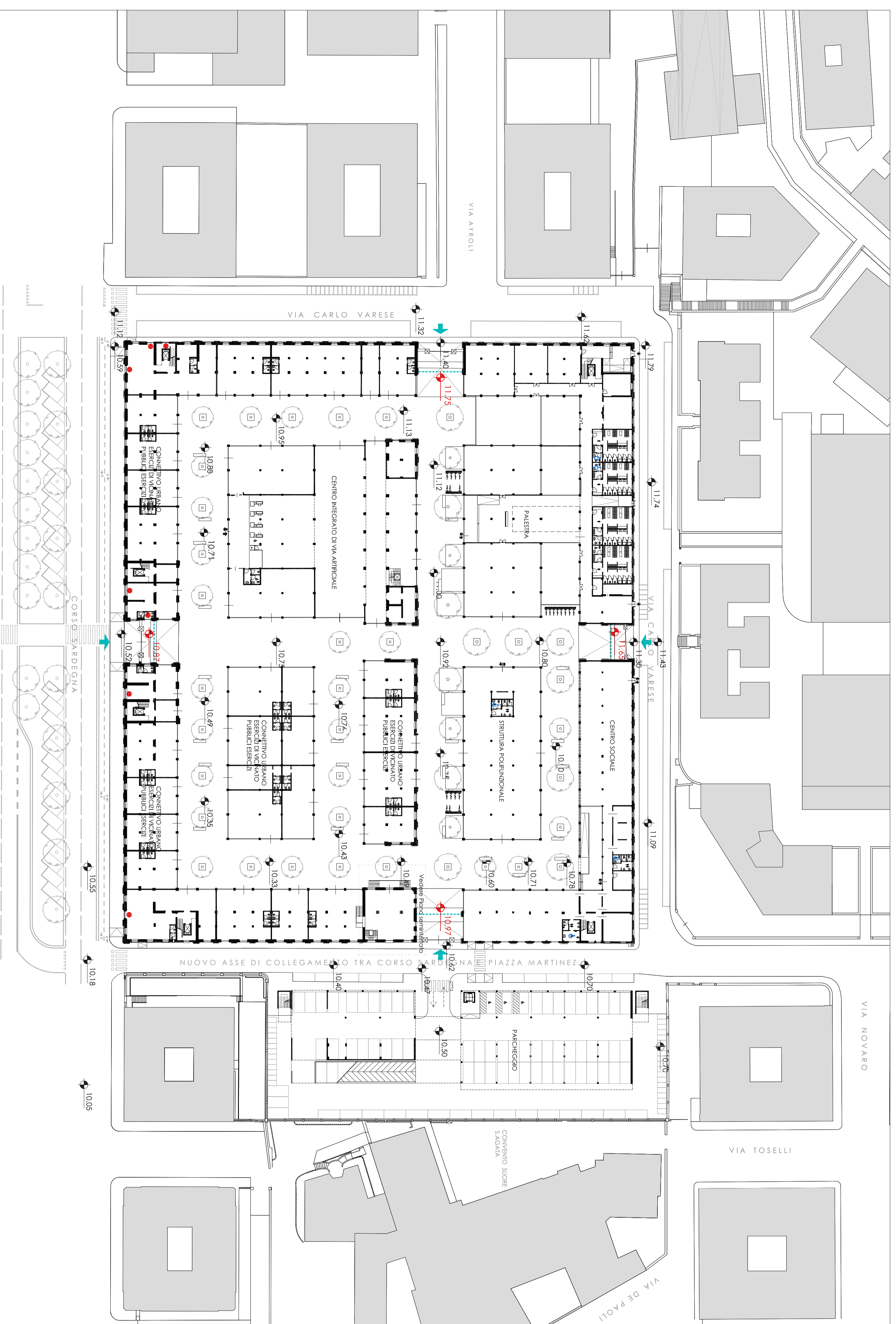

PIANTA PIANO TERRA

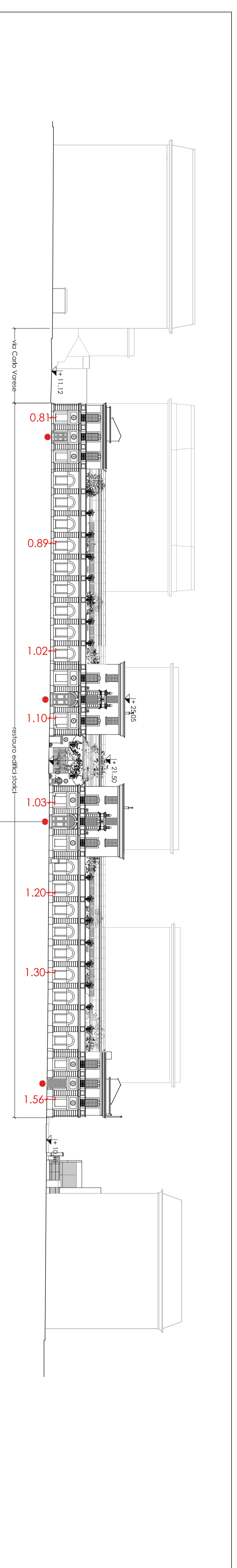

PROSPETTO CORSO SARDEGNA

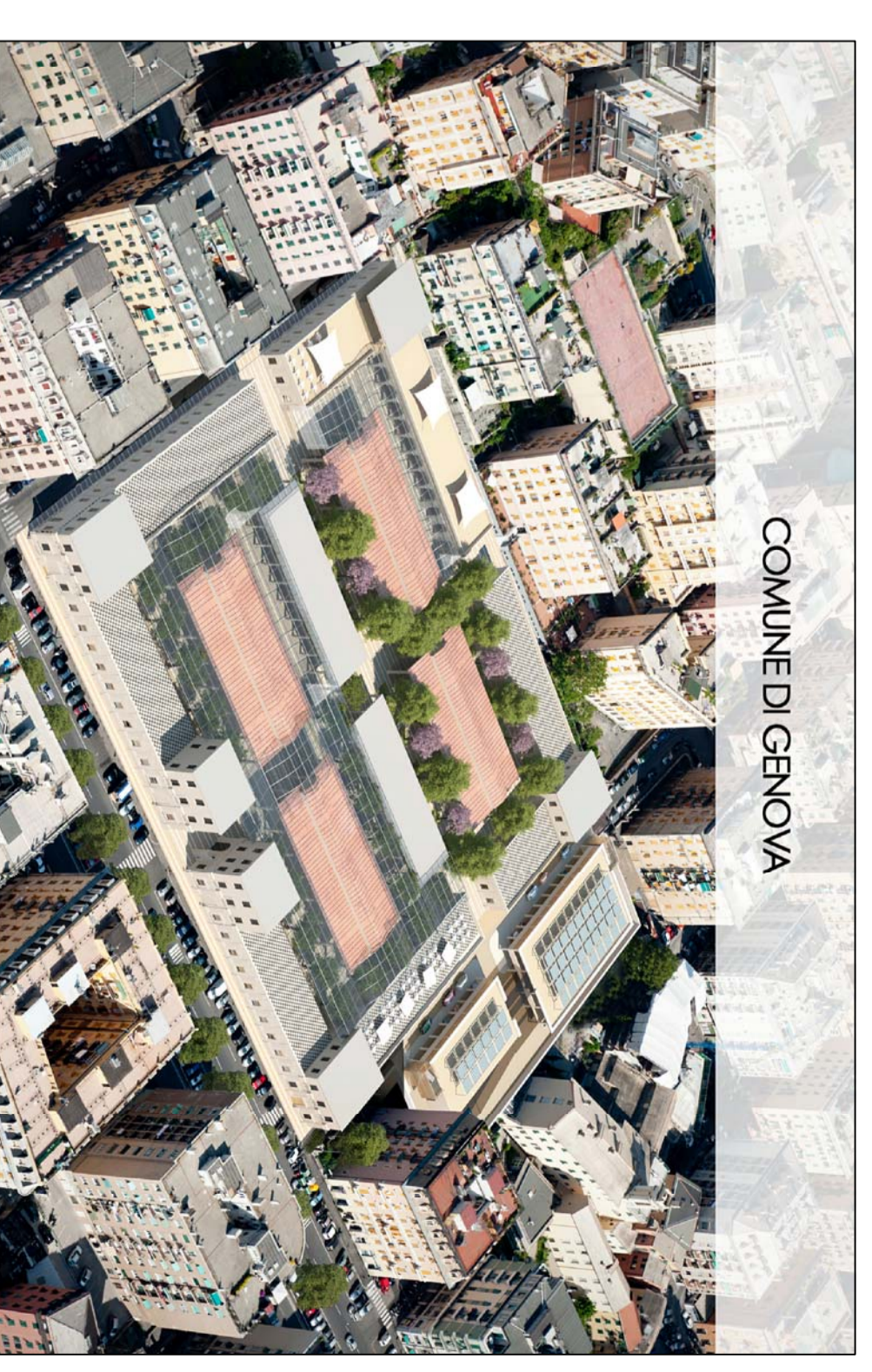

PROFONENTI:  
COSMO COSTRUZIONI MODERNE S.R.L.  
Via F. Pozzo 9/2 - 16145 - Genova  
CF./PIVA 00241730100



Mandatataria del R. T.I. costituito con G. Franco Longhi S.p.a. e Sanstatedede S.r.l. (mandanti)

TAVOLA:  
**ID 1**  
TITOLO:  
Progetto:  
Indicazione degli accorgimenti costruttivi  
per la riduzione del rischio idraulico

PROGETTISTA:

**ITC**  
INGEGNERIA  
ING. GIULIO TRENTI  
ING. MARCO LIGABUE  
ING. FABRIZIO RIVIERA  
ING. STEFANO VENTURA



REDDATO	VERIFICATO	VALIDATO	REVISIONE	DATA	SCALA
A. Cidà	P. Misurile	P. Misurile	01	Novembre 2016	1:300