

DETTAGLIO DELLE SOCIETA' PARTECIPATE DELL'ENTE AL 30 GIUGNO 2016

"Si precisa che la rappresentazione di I e II livello è data per le Società Controllate e Collegate, per le altre Partecipazioni è data la rappresentazione di I livello"

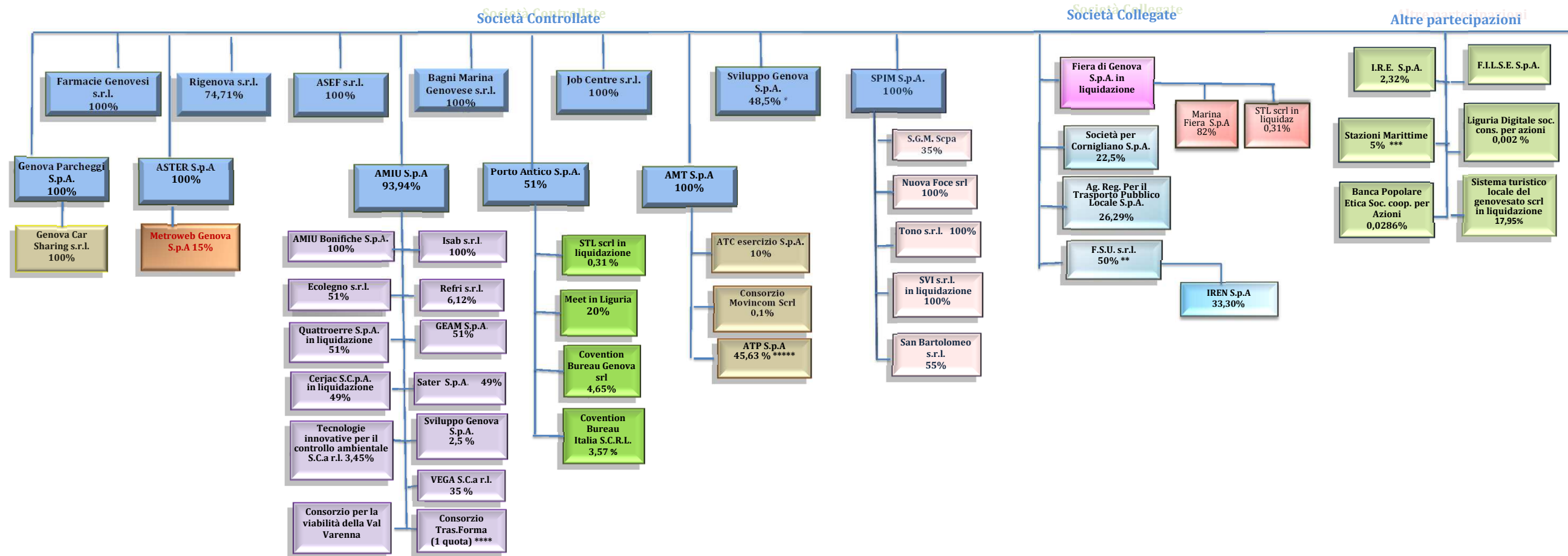

COMUNE DI GENOVA



Si segnala che:

\* società nella quale si detiene una partecipazione aggiuntiva del 2,50% attraverso AMIU = totale 51%

\*\* partecipazione paritetica Comune di Genova - FCT Holding srl

\*\*\* era stata deliberata la dismissione - gara andata deserta - richiesta liquidazione quota

\*\*\*\* AMIU partecipa al Consorzio Tras.Forma dal 26/03/2014 e al Consorzio per la viabilità della Val Varenna dal 15/01/2016

\*\*\*\*\* AMT partecipa in ATP dal 20/01/2016