

DETTAGLIO DELLE SOCIETA' PARTECIPATE DELL'ENTE al 31 Dicembre 2018

"Si precisa che la rappresentazione di I e II livello è data per le Società Controllate e Collegate, per le altre Partecipazioni è data la rappresentazione di I livello"

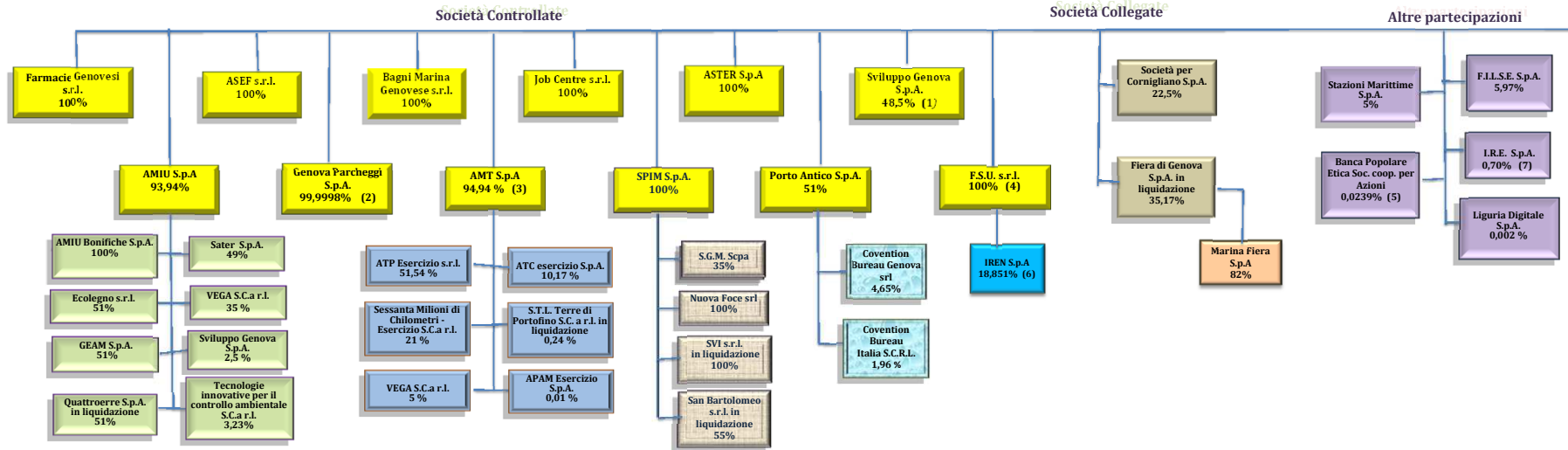

COMUNE DI GENOVA



Si segnala che:

- (1) Società nella quale si detiene una partecipazione aggiuntiva del 2,50% attraverso AMIU; in totale 51%.
- (2) Scesa al 99,9998 % per effetto della cessione di n. 1 azione dal Comune di Genova all'Istituto Giannina Gaslini (28/05/2018)
- (3) Partecipazione ridotta dal 100% all'86,16% a seguito fusione per incorporazione di ATP S.p.A. in AMT S.p.A. (28/02/2018); partecipazione poi salita dall'86,16% al 94,94% a seguito di aumento del capitale sociale (27/06/2018); La partecipazione di AMT in Consorzio Movincom non è stata inserita in quanto è in corso la cancellazione dal R.I.
- (4) Avvenuta scissione parziale non proporzionale asimmetrica di FSU con beneficiaria FCT Holding S.p.A. (17/07/2018);
- (5) Quota di partecipazione variabile riferita al 30/06/2018.
- (6) La partecipazione nella quotata IREN è quella risultante dalla comunicazione del 02/01/2019 resa ai sensi del Regolamento Consob; è aumentata per effetto di acquisto di azioni effettuato nel 2018 da FSU s.r.l.
- (7) Partecipazione scesa per effetto di aumento di capitale (da sottoscrivere entro il 31/12/2018) non sottoscritto dal Comune di Genova.