

⊕  
⊕  
+  
⊕  
⊕

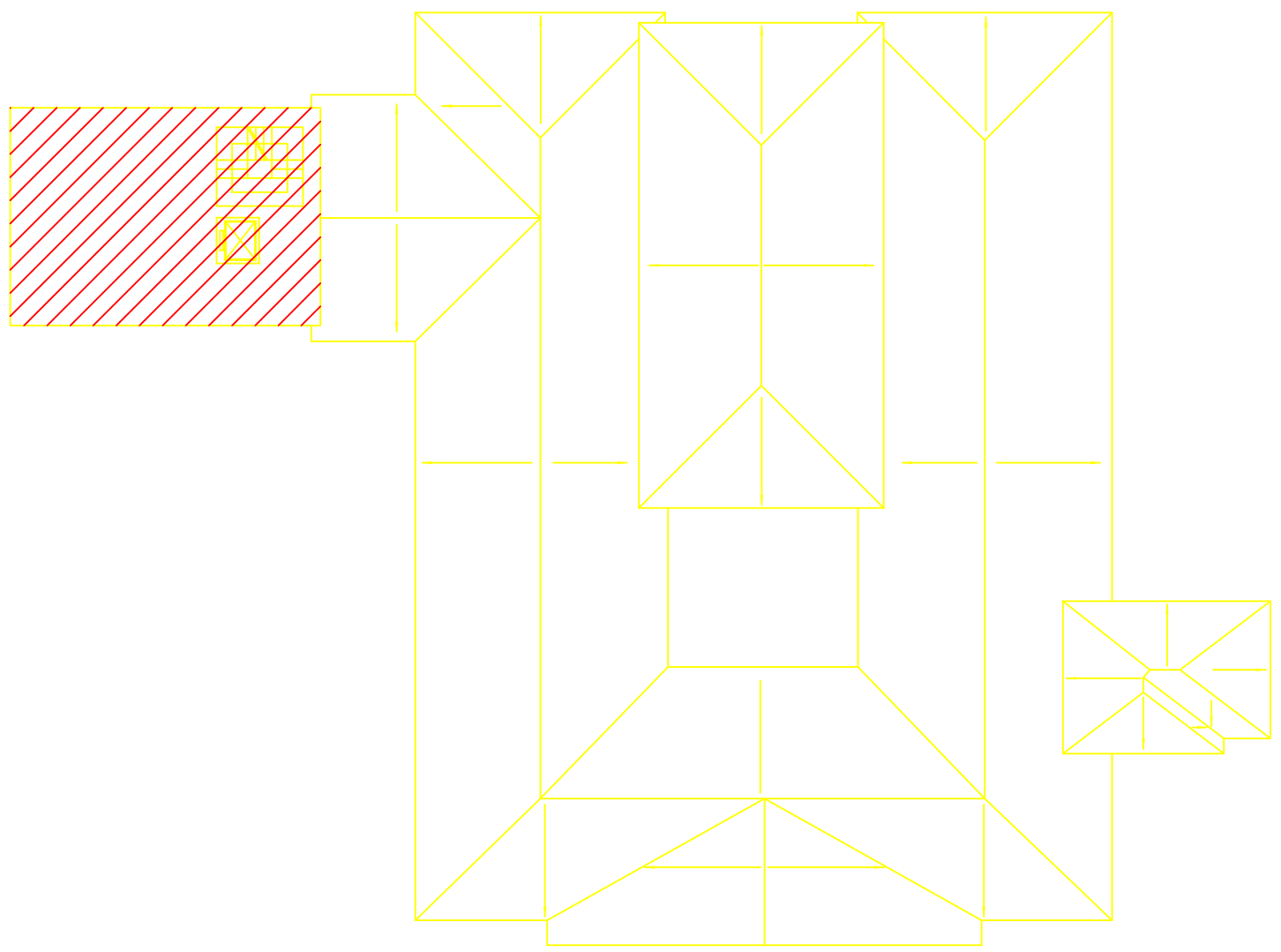
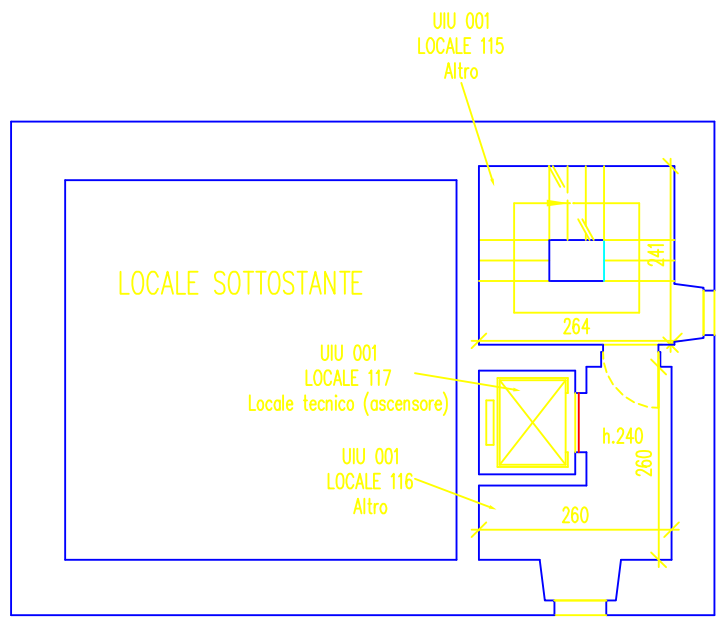

## TAVOLA PIANO EDIFICIO SCOLASTICO / SOCIALE

TITOLO:  
LOCALI IN USO UNIVERSITA' DI GENOVA  
IN VILLA GRUBER  
CORSO SOLFERINO CIV. 29

N. PARTITA COMUNE: DEM 333  
COD. COMPLESSO:  
COD. EDIFICIO E 1778  
PIANO: 4 A

DIREZIONE  
PATRIMONIO

RILIEVO ESEGUITO DA: MASSIMO AMERI ARCHITETTO  
per FISIA S.p.A.  
DATA RILIEVO 10/2/1997

**FISIA S.p.A.**  
GRUPPO FIATIMPRESIT

VIA ACQUI, 86  
10090 CASCINE VICA  
RIVOLI (TORINO)

TAVOLA NR.	SCALA: 1:100
AGGIORNATO IL:	A CURA DI:

COMUNE DI GENOVA VIA GARIBALDI , 9  
SETTORE TECNICO DEL PATRIMONIO