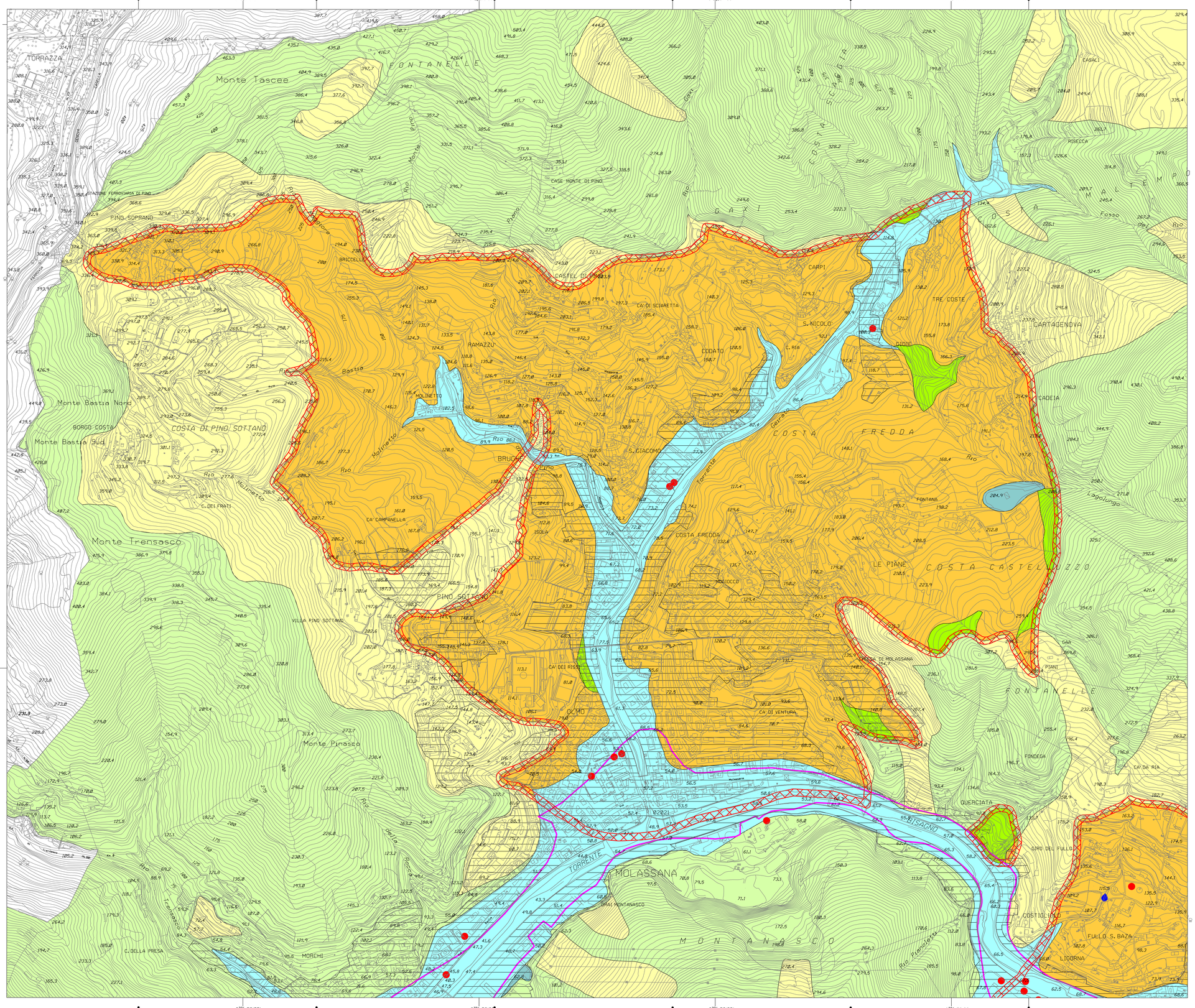

LEGENDA

- Zone permeabili per porosita' (Alluvioni e spiagge)
- Zone permeabili per porosita' su substrati permeabili o semipermeabili (Coltri sciolte, depositi periglaciali, ammassi detritici)
- Zone permeabili per porosita' su substrati impermeabili (Coltri sciolte, depositi periglaciali, ammassi detritici)
- Zone permeabili per fessurazione e/o carsismo (Ammassi rocciosi)
- Zone a bassa permeabilita' per fessurazione (Ammassi rocciosi)
- Zone impermeabili (Ammassi rocciosi)
- Zone a permeabilita' variabile (Colmate, riporti e discariche)
- Zone urbanizzate sostanzialmente impermeabili
- Zone a forte contrasto di permeabilita'
- Acquifero significativo
- Sorgenti
- Pozzi

COMUNE DI GENOVA

GENOVA MORE THAN THIS

PIANO URBANISTICO COMUNALE

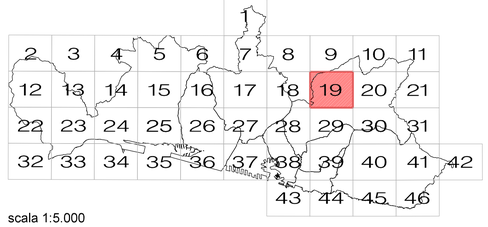

scala 1:5.000

CARTA IDROGEOLOGICA

DESCRIZIONE FONDATIVA

19

Direzione Urbanistica, SUE e Grandi Progetti

Rilievo base: Carta Tecnica Regione Liguria (Aut.n. 5 del 18.01.2010)