

MODULARIO
a.r.c.n. 497



MINISTERO DELLE FINANZE
DIPARTIMENTO DEL TERRITORIO
CATASTO EDILIZIO URBANO (RDL 13-4-1939, n. 652)

MOD. BN (CEU)

LIRE
200

Planimetria di u.i.u. in Comune di Genova vico Salvaqhi

civ. 34235E

PIANO TERRENO

- NEGOZIO -

$H_m = 2.80 \div 2.30$

prop. civ. 32 di Vico Salvaqhi

ingresso e vano acb
civ. 20 di Vico
Salvaqhi

Vico Salvaqhi

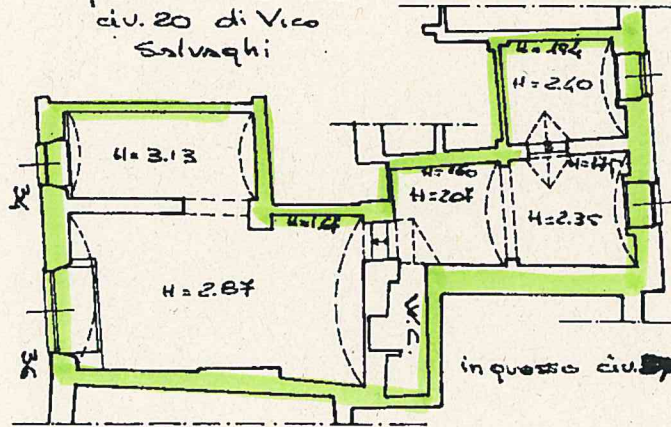

Vico del Duca

ORIENTAMENTO

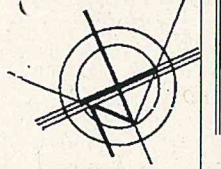

SCALA DI 1:200

Dichiarazione di N.C.
Denuncia di variazione
forma planimetria in atti

Compilata dal geom. MASSIMO GROSSI
(Titolo, cognome e nome)

RISERVATO ALL'UFFICIO

ta presentazione: 19/12/2001 - Data: 27/10/2021 - n. T192215 - Richiedente: CRRSVT61S29H224V

Identificativi catastali: 36 sub. 14 - Formato di acquisizione: A4(210x297) - Formato stampa: A4(210x297)

data 27/10/2021 Firma [Signature]

Catasto dei Fabbricati - Situazione al 27/10/2021 - Comune di GENOVA/Q (D9669) - < Sez. Urb. - GEA - Foglio: 95 - Particella: 36 - Subalterno: 14 >
VICO SALVAQHI n. 34235E