

PLANIMETRIA GENERALE DI INQUADRAMENTO URBANO_scala 1:1000

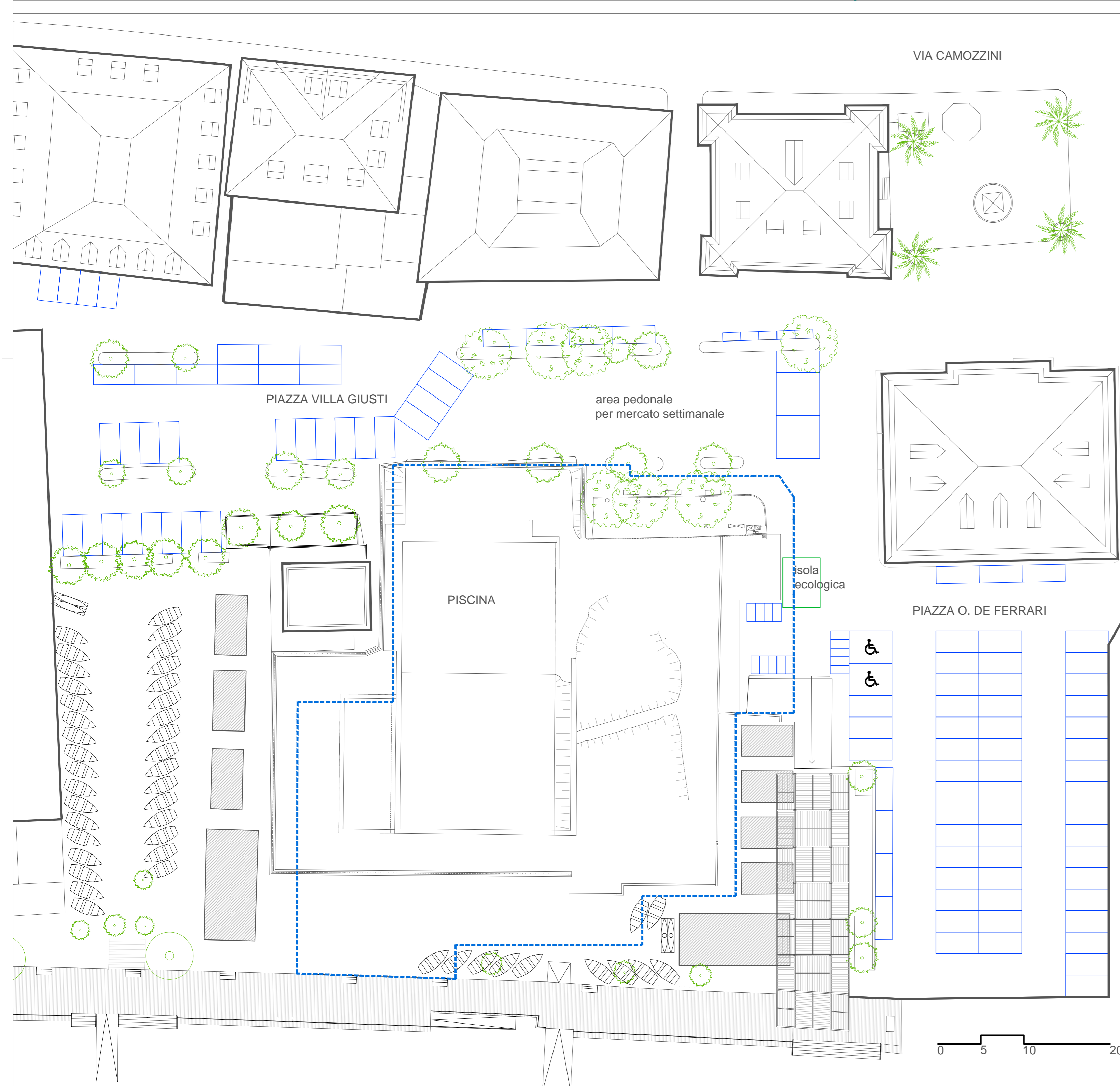

PLANIMETRIA DI RILIEVO

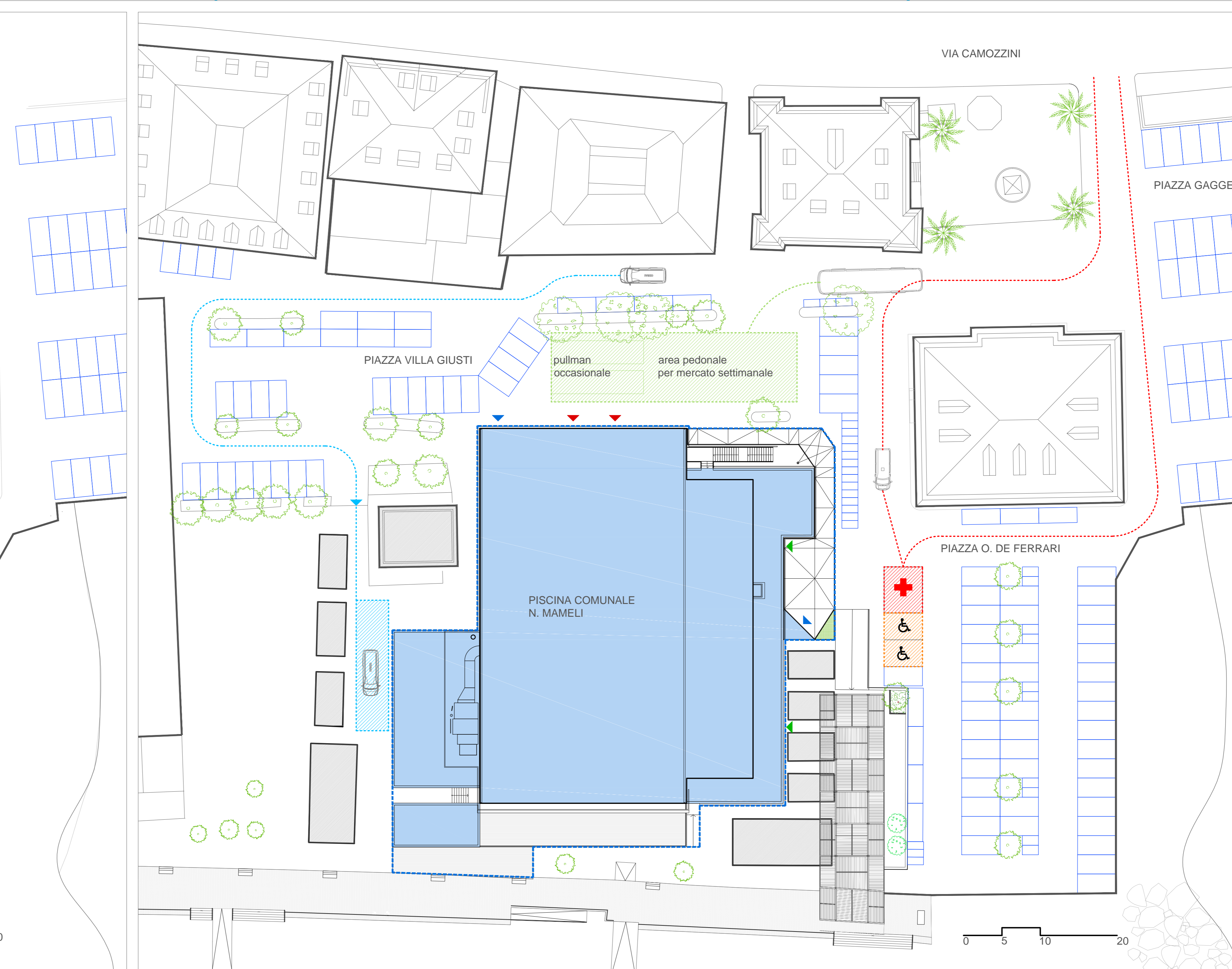

PLANIMETRIA DI PROGETTO

LEGENDA

- AREA INTERVENTO
- INGRESSO PUBBLICO
- INGRESSO DEDICATO ATLETI
- INGRESSO ISTRUTTORI/ARBITRI
- PARCHEGGIO PUBBLICO
- PARCHEGGIO DIVERSAMENTE ABILI stallo 3,5x5 m
- AREA SOSTA MEZZI DI SOCCORSO stallo 6x5 m
- AREA MEZZI MANUTENZIONE
- AREA SOSTA PULLMAN ATLETI

Revisione	Data	Oggetto
REV 1	Aprile 2021	Adeguamento a osservazioni rapporto intermedio Validatore
REV 2	Maggio 2021	Adeguamento a osservazioni rapporto intermedio Validatore

COMUNE DI GENOVA
 DIREZIONE RIQUALIFICAZIONE URBANA

Contenente: COMUNE DI GENOVA
 Codice Progetto: 01.38.01

CAPO PROGETTO: Arch. Ines Marasso
 RESPONSABILE UNICO PROCESSIONAMENTO: Ufficio Topografico Comune di Genova

Progetto Architettonico: NEOSTUDIO AA arch. E. Bufando arch. R. Miselli
 Collaboratori: arch. F. Icardi

Progetto Strutture: STUDIO PRD Ing. A. Romelli Ing. G. Damonte
 Collaboratori: Ing. I. Damonte Ing. G. Sciacaluga

Progetto e Computi Impianti: Ing. L. Pizzorni
 Collaboratori: Ing. I. Damonte Ing. G. Sciacaluga

Compti metrici e Capitolati: NEOSTUDIO AA STUDIO PRD Ing. L. PIZZORNI

Intervento/Opera: Municipio VII Ponente
 Quartiere: Voltres
 N° progr. lav.: N° tot. lav.:
 Oggetto della tavola: PLANIMETRIA GENERALE DELL'AREA DI INTERVENTO CON INDICAZIONE VIABILITA' E PARCHEGGI
 Scala: VARIE
 Data: 18/03/2021
 Tavola N°: 03
 Livello Progettazione: ESECUTIVO ARCHITETTONICO
 Codice MOGE: 14796
 Codice OPERA: 01.38.01.PE-Ar-03