



DIREZIONE GENERALE DEL CATASTO E DEI SERVIZI TECNICI ERARIALI
NUOVO CATASTO EDILIZIO URBANO

Lire 50

€1937

(R. DECRETO-LEGGE 13 APRILE 1939, N. 662)

Planimetria dell'immobile situato nel Comune di **SARSA** Via **L. G. S. PLATANIANA**

Ditta **Sac. RAVIERA DI SARSA SPA VIA TORINO, 19 SARSA**

Allegata alla dichiarazione presentata all'Ufficio Tecnico Erariale di **SARSA**

F1/3 23

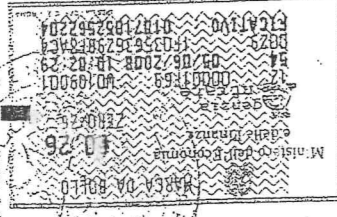

PRIMO PIANO

STESSA DITTA

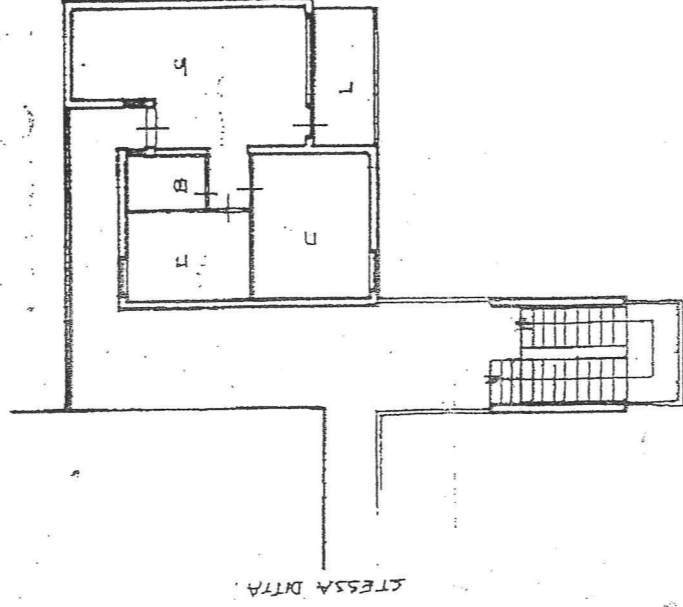

STESSA DITTA

STESSA DITTA

H=2,70

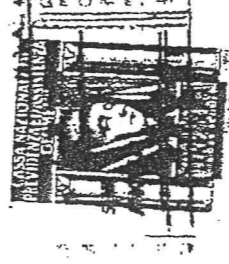

COM. DI SARSA
 Fog. 15 MAPP. 127
 SCALA 1:2000

ORIENTAMENTO

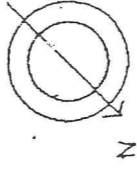

SCALA DI 1:200

SPAZIO RISERVATO PER LE ANNOTAZIONI D'UFFICIO

25
 416
 18

Compilata dal **Geom. ANGELO SINI**
 (Titolo, nome e cognome del tecnico)

Iscritto all'Albo dei **GEOMETRI**
 della Provincia di **SARSA**

DATA **6.5.1980**

Firma: **Geom. Angelo Sini**

