

Agenzia delle Entrate
CATASTO FABBRICATI
Ufficio Provinciale di
Genova

Dichiarazione protocollo n. GE0088089 del 23/06/2023

Comune di Genova - Pegli/voltri

Via Ronchi

civ. 49

Identificativi Catastali:

Sezione: PEG

Foglio: 46

Particella: 110

Subalterno: 3

Compilata da:
Carere Salvatore

Iscritto all'albo:
Architetto Dipendente Pubblico

Prov.

N.

Planimetria

Scheda n. 1

Scala 1:200

PIANO TERRENO - h.mt.3,20

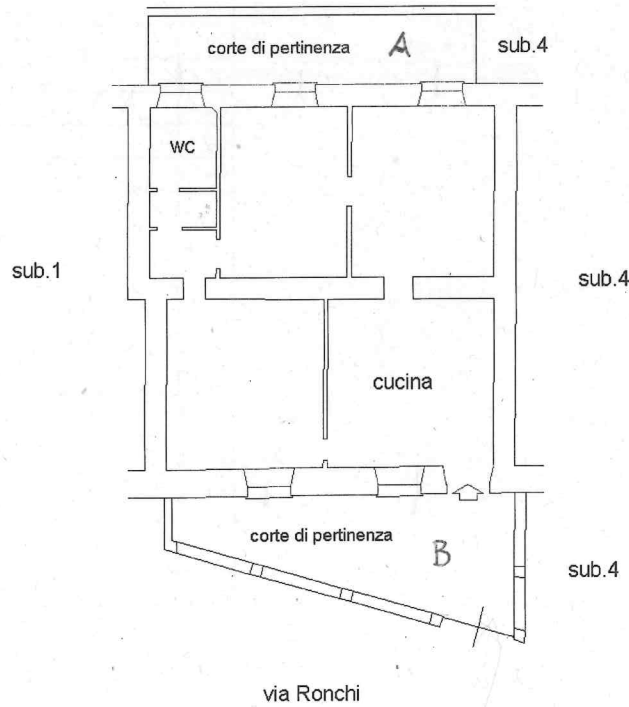

Ultima planimetria in atti

Data: 28/11/2023 - n. T131583 - Richiedente: CRRSVT61S29H224V

Totale schede: 1 - Formato di acquisizione: A4(210x297) - Formato stampa richiesto: A4(210x297)