



Villa Rossi_p01 quota: + 29,10

-  locali non interessati dai lavori
-  area rifinita e impermeabilizzata
-  area impermeabilizzata



"LOTTO 1"

-  USO ASSOCIATIVO
-  SPAZI COMUNI

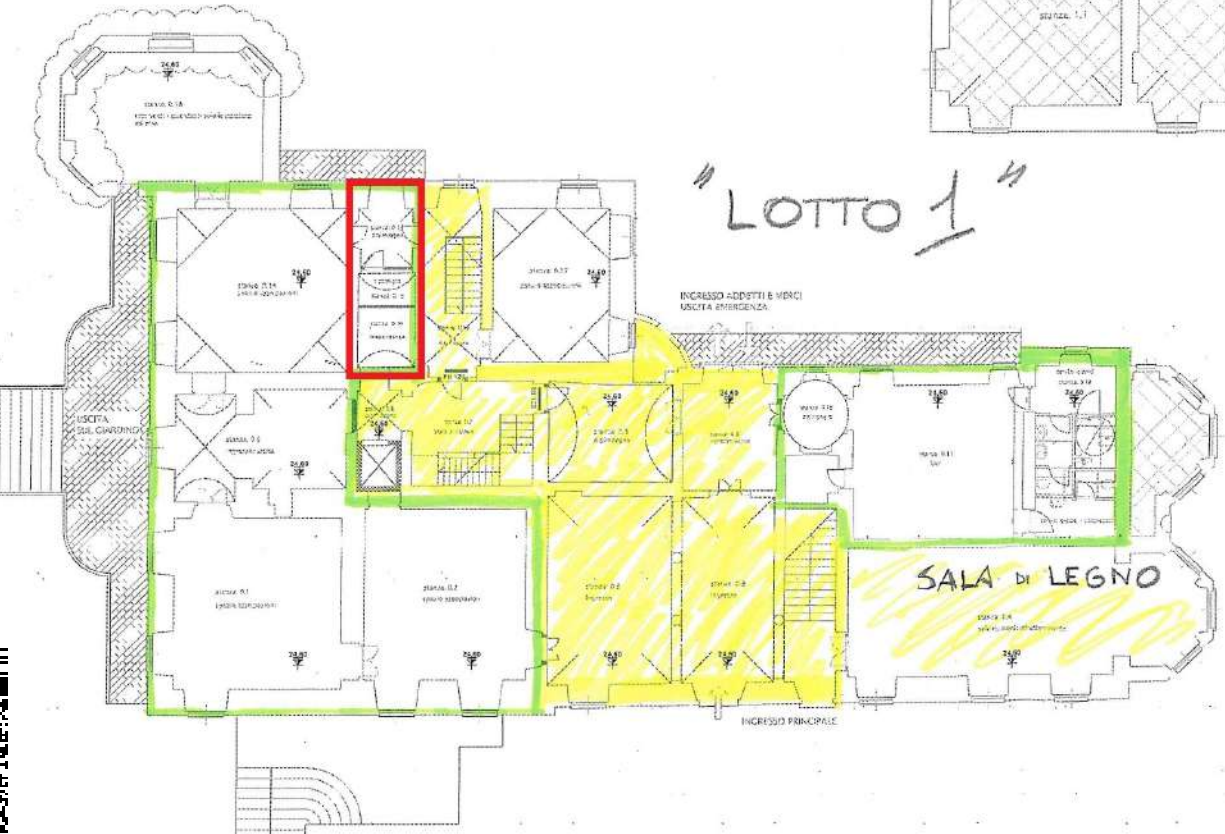

Villa Rossi_pt quota: +24,60

COMUNE DI GENOVA

RESTAURO E RISANAMENTO CONSERVATIVO
DI VILLA ROSSI MARTINI A GENOVA GESTI POLENTE

AS BUILT

PROGETTAZIONE: TERRA E PIENNO

REDAZIONE: ...

N.	DATA	DESCRIZIONE	STATO	SCALE	FOGLIO	TOTALE
1	1:100	A0

AB-a01

c_d969.Comune di Genova - Prot. 02/05/2023. 0192282.1



"LOTTO 2"

USO ASSOCIATO
 PARTI CONSOLI (CON 2 ASSOCIATI)

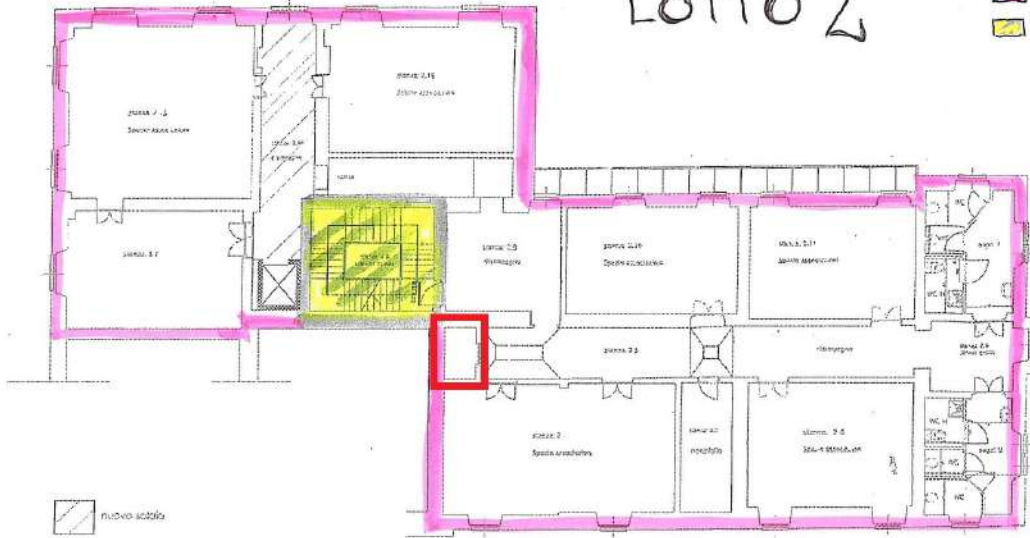

nuovo scabro

Villa Rossi_p02 quota: +34,70

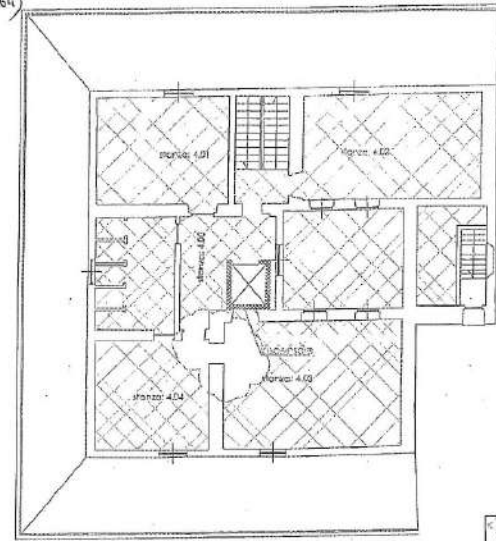

spazi non interessati dagli interventi

Villa Rossi_p04 quota: +41,20 (scala 1:150) PRS01

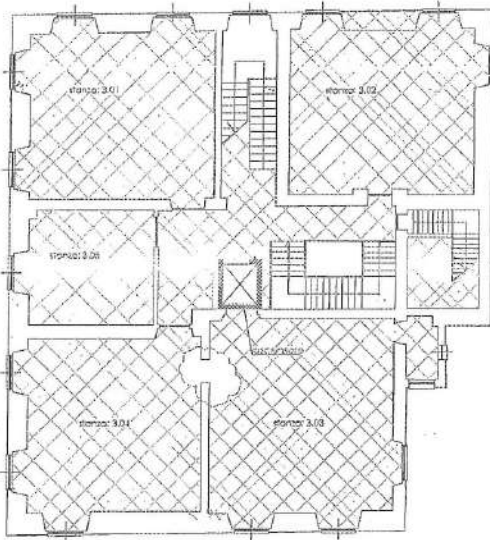

spazi non interessati dagli interventi

Villa Rossi_p03 quota: +38,20 (scala 1:150) PRS01

COMUNE DI GENOVA

RESTAURO E RISANAMENTO CONSERVATIVO
DI VILLA ROSSI MARTINI A GENOVA SESTRI PONENTE

AS BUILT

PIANTA PIANI SECONDO, TERZO E QUARTO

A.C. INCARICATA
 DOTT. ING.
 GIUSEPPE PREGIOLA

ANTERA TRACCE
 A.E.I.
 FORNO S.M. VALZUTTERA S. PIAZZA TERESA D. VINO GENOVA
 LA FABBRICAZIONE E L'EDIFICAZIONE S.P. - VIA MONTENAPOLI 20 - 16122 GENOVA

N.	DATA	ESPRIME	DIA.	VOLUME	PISMA	SCALA	TERMINO
						1:100	AC
						ESIGLIATO	
							AB-a01

REF. DISE. DI ASS. ESC. CONTRATTO