

Spett. le Comune di Genova
Area Servizi alla Comunità - Direzione Attività e Marketing Culturale
Ufficio Tecnico Museografico - Via del Seminario 16
c.a. Arch. Gabriele Filippi

Prev. 74/ MS del 18.03.2022

OGGETTO: INTERVENTO DI MOVIMENTAZIONE E TRASPORTO SCULTURA LUZZATI

PREMESSA

IL RASTRELLO Cooperativa Sociale arl ONLUS è una Impresa Sociale costituita nel 1986, operante in tutta la Liguria nei servizi di cura e tutela dell'ambiente con la finalità di inserire al lavoro persone socialmente svantaggiate in percorsi di formazione professionale nei settori delle pulizie, sanificazioni, disinfestazioni, derattizzazioni, manutenzione del verde, e gestione servizi di raccolta, recupero e smaltimento rifiuti speciali. Nell'ambito della gestione dei rifiuti IL RASTRELLO è impresa iscritta all'Albo Nazionale Gestori Ambientali di Genova con Aut. n° GE10293 nelle categorie 1E, 2bis, 3 bis, 4E, 5F e 8F.

OGGETTO DEL SERVIZIO

Con riferimento alla vostra richiesta e sulla base di quanto visionato in sede di sopralluogo del 16.03.2022, invio alla Vostra cortese attenzione l'offerta relativa all'intervento di trasporto dei blocchi che compongono la scultura di Luzzati da deposito Magazzini del Cotone del Porto Antico al Luzzati Lab - Teatro Tosse in vicolo Amandorla (Stradone Sant'Agostino).

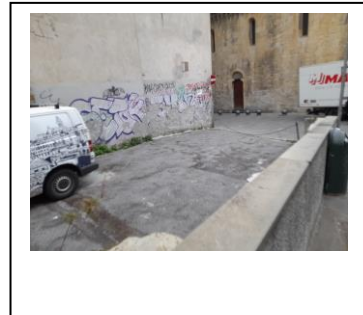
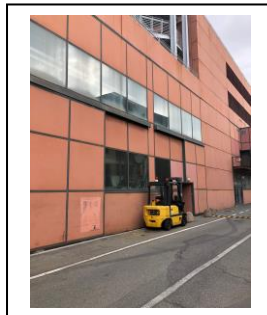
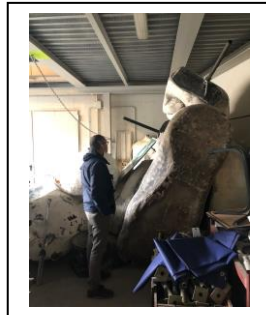

Il servizio prevede: 1. movimentazione blocchi all'interno del magazzino di Porto Antico con assistenza alla "discesa" dei medesimi a supporto della ditta incaricata di manovra del muletto; 2. carico/trasporto/scarico dei blocchi in oggetto tramite utilizzo di automezzi con cassone aperto.

OFFERTA DI SERVIZIO

L'intervento coinvolgerà 1 squadra di operai specializzati muniti di 3 veicoli con cassone aperto con compito di movimentazione, carico e trasporto beni conto terzi. Il servizio ha un onere operativo di 750,00 € + IVA incluso emissione DDT. Con riferimento all'art 26 D.lgs 81/08 si dichiara che la parte dei costi relativi alla sicurezza è pari al 2% dell'importo complessivo sopra indicato.

NOTE: I blocchi della scultura appaiono in molte parti butterati/rotti/scalfiti della cui integrità non risponde la scrivente impresa. La consegna dei blocchi avverrà come convenuto a piano strada presso il Luzzati Lab.

Marco Scagliarini – IL RASTRELLO COOP. SOCIALE

IL RASTRELLO Cooperativa Sociale a r.l. – ONLUS

Via Pier Domenico da Bissone, 3 – 16153 Genova C.F. / P.I. 02689670103

ambiente@ilrastrello.it – www.ilrastrello.it – 010.6591960

