

PIANTA PIANO TERRA

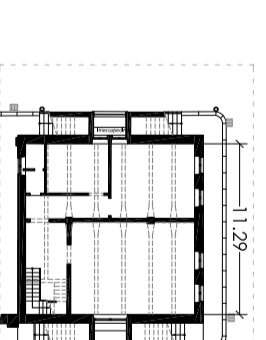

PIANTA PIANO SEMINTERATO

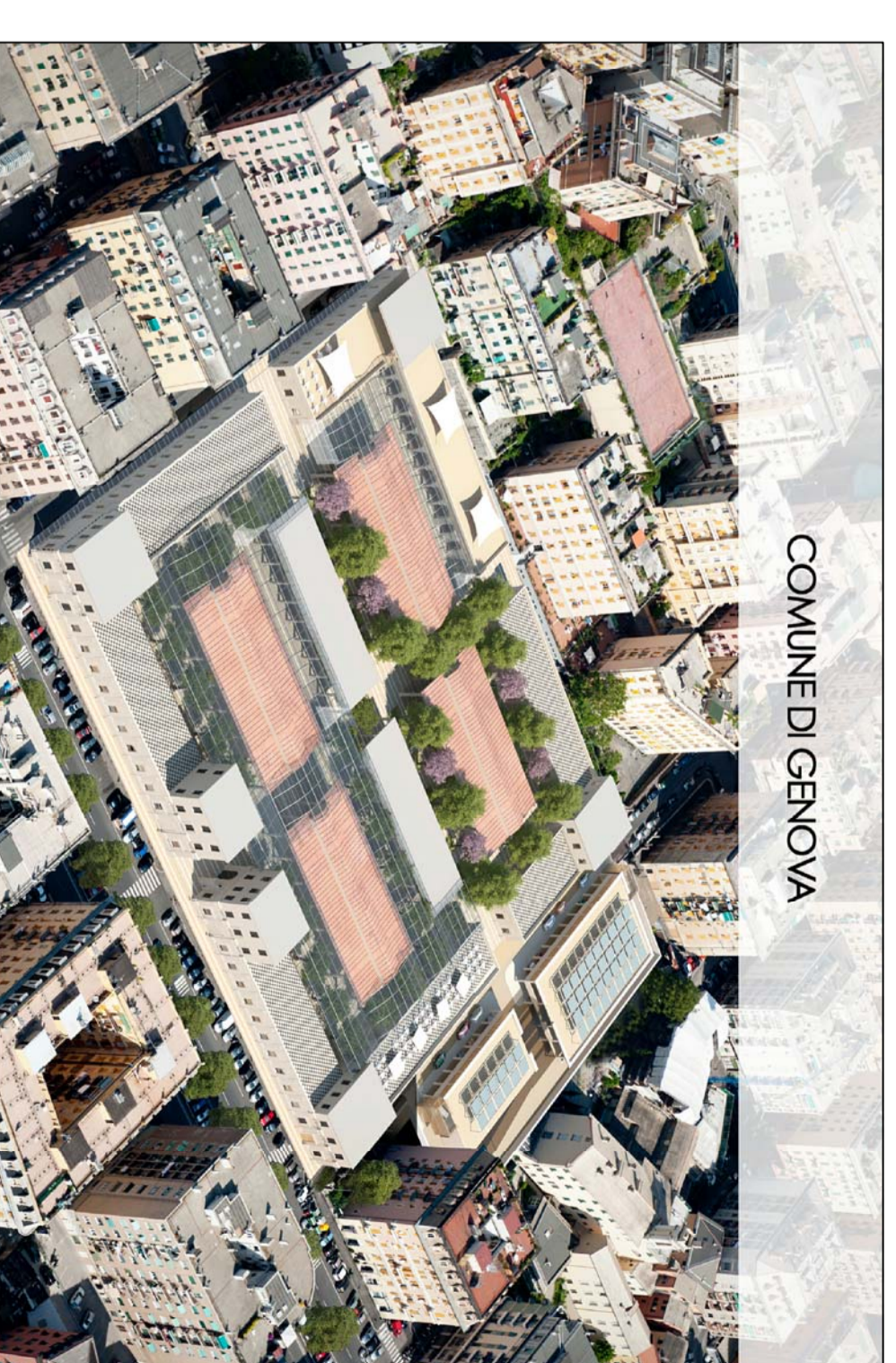

COMUNE DI GENOVA

P.U.O. - AMBITO SPECIALE Z2
RESTAURO DELL'ANTICO MERCATO DI CORSO SARDEGNA
 CREAZIONE DI SERVIZI DI QUARTIERE

PROPRONENTI:

COSMO COSTRUZIONI MODERNE S.R.L.

Via F. Pozzo 9/2 - 16145 - Genova

CF./P.IVA 00241730100



Mandatataria del R.T.I. costituito con G. Franco Longhi S.p.a. e Santitadele S.r.l. (mandanti)

TAVOLA:

TITOLO:

R11

Rilievo

Pianta piano terra e piano seminterrato

PROGETTISTA:

SAB S.R.L. Via Plevoicola 15 - 06128 - Perugia

C.F./P.IVA 00241730100

Ing. Marco Adriani

Arch. Pierpaolo Papi



REDDATTO	VERIFICATO	VALIDATO	REVISIONE	DATA	SCALA
LMisurale	P. Papi	M. Adriani	01	Novembre 2016	1:500