

Direzione Patrimonio e Demanio – Settore Amministrativo e Demanio

**AVVISO DI GARA UFFICIOSA PER VENDITA IMMOBILIARE
IMMOBILE SITO IN VIA SUPERIORE GEMINIANO 34**



PREZZO BASE DI GARA € 64.000,00

IMMOBILE VIA SUP. GEMINIANO 34

Descrizione

Immobile libero, ubicato nella parte collinare del Municipio V Valpolcevera, sviluppato su tre piani, con piccola corte di pertinenza esclusiva.

Dati tecnici

Superficie immobile mq
147

Superficie corte
pertinenziale mq 126



CASSETTA RUSTICA

SALITA SUP. SAN GEMINIANO C.N. 34

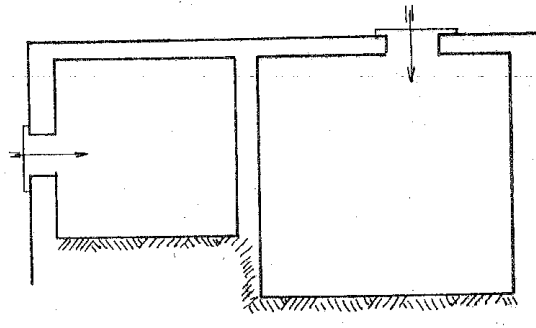

PIANO SEMINTERRATO

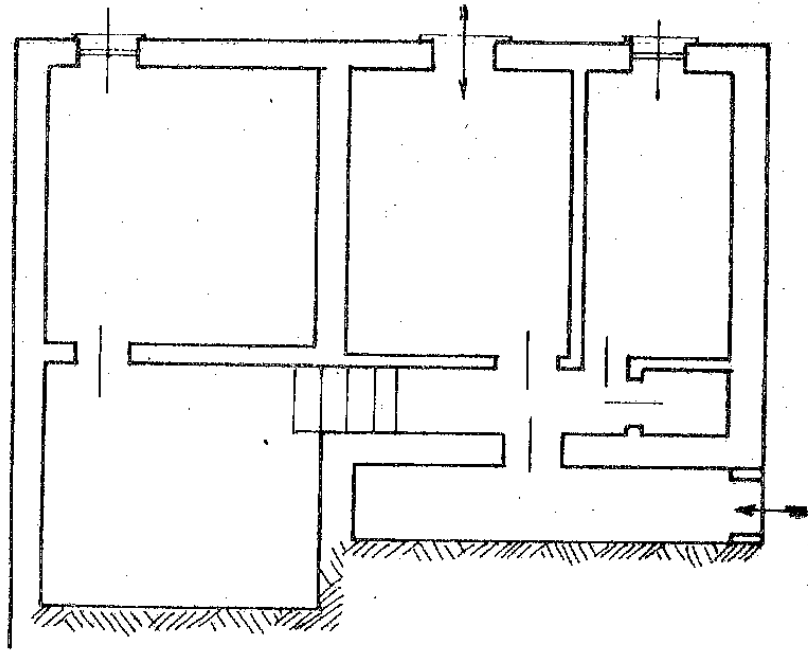

PIANO TERRA

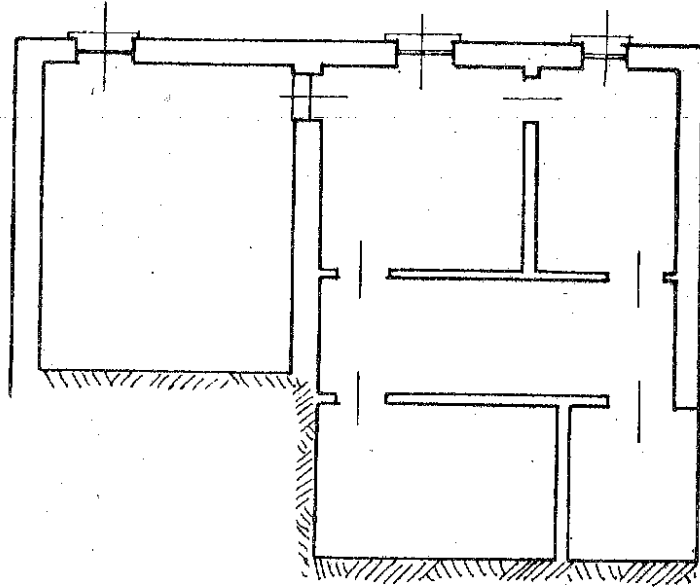

PIANO PRIMO





Comune: GENOVA/D
Foglio: 28 All. B
Scala originale: 1:1000
Dimensione cornice: 287.000 x 189.000 metri
19-Feb-2014 14:44
Prot. n. T172313/2014

Catasto Terreni Sezione D, foglio 28, mappale 238