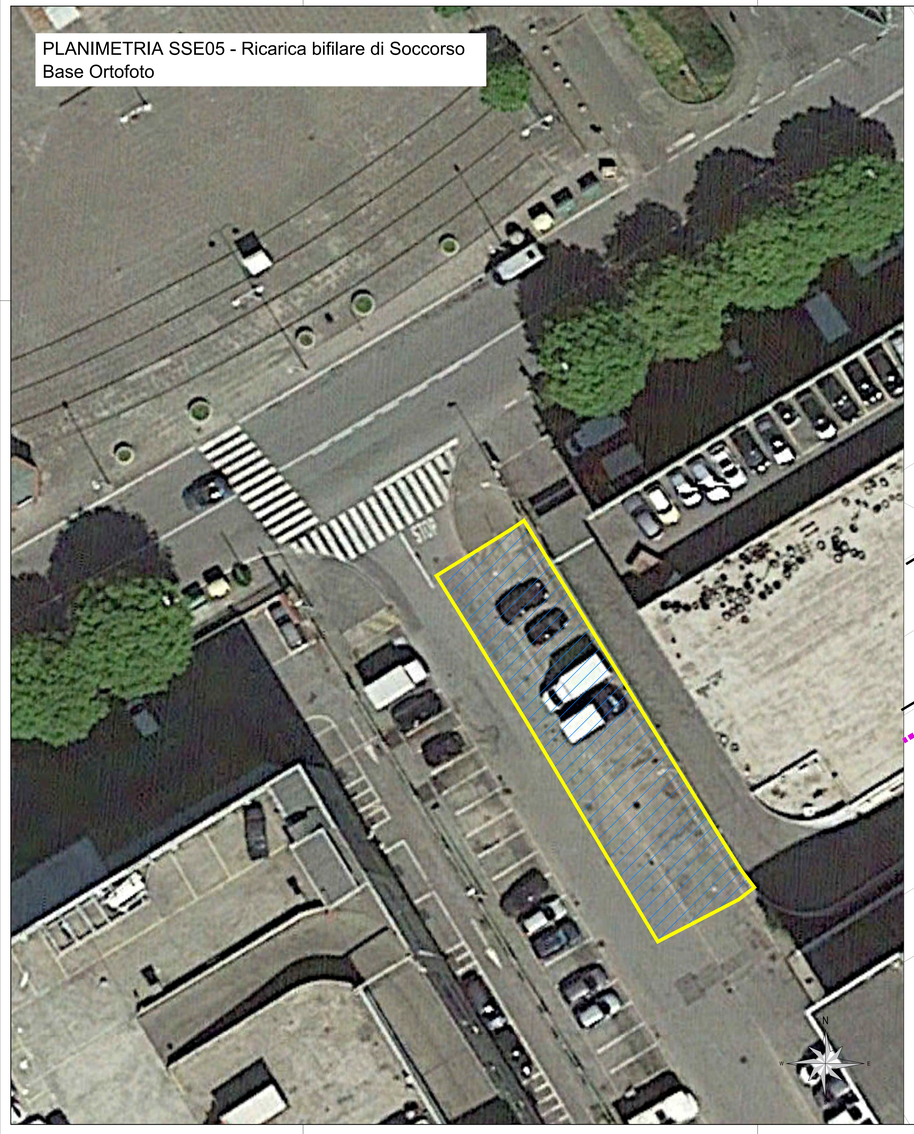
PLANIMETRIA SSE05 - Ricarica bifilare di Soccorso
Base Ortofoto

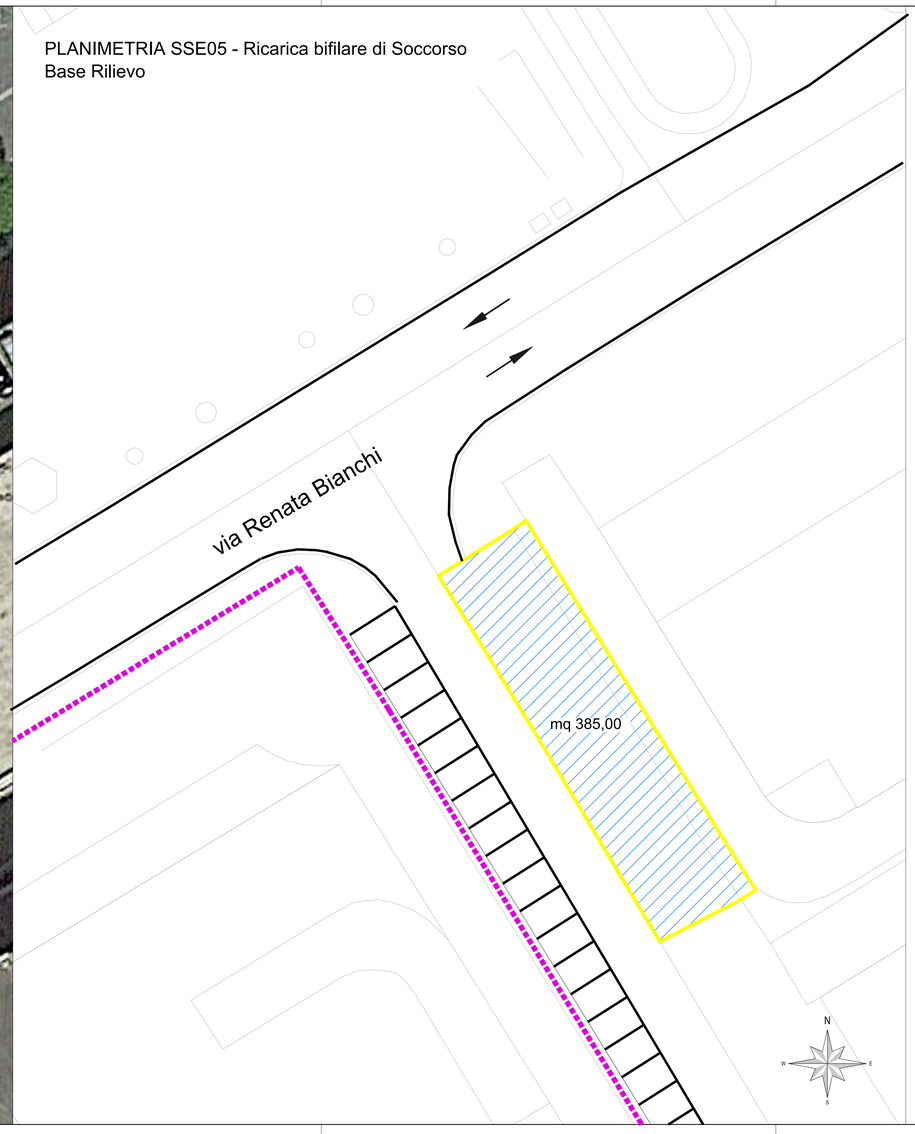
PLANIMETRIA SSE05 - Ricarica bifilare di Soccorso
Base Rilievo

SOTTOSTAZIONE 05 - Ricarica bifilare di Soccorso
via Renata Bianchi

Stato di fatto

Area adibita a parcheggio. Posizionata in corrispondenza di asse viario a servizio del parcheggio.

SOTTOSTAZIONE 05 - Ricarica bifilare di Soccorso
via Renata Bianchi

Fase di Cantiere

Area di cantiere accessibile con riduzione della sede stradale.
Accesso dei mezzi di cantiere direttamente da Via Bianchi.
Movimentazione di prefabbricati e apparecchiature con parziale riduzione della sede stradale, con traffico regolamentato da movieri.

LEGENDA

Viabilità ordinaria	Area di lavoro
Viabilità ordinaria in fase di cantiere	Area di lavoro temporanea con mantenimento della viabilità privata e pubblica
Passaggio pedonale	Percorsi ciclabili

Recinzioni	Tipo 1 - Recinzione pesante	
	Tipo 2 - Recinzione leggera	

keyplan

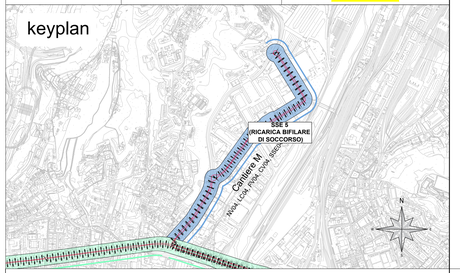

COMMITTENTE:

COMUNE DI GENOVA
IL RESPONSABILE UNICO DEL PROCEDIMENTO
ALBERTO BITOSSI
IL DIRETTORE ESECUTORE DEL CONTRATTO
ANTONIO ROSSA

PROGETTAZIONE DEFINITIVA DEL SISTEMA DEGLI ASSI DI FORZA PER IL TRASPORTO PUBBLICO LOCALE (RETE FILOVIARIA E STRUTTURE CONNESSE)

PROGETTAZIONE

MANDATARIA
ITALFERR
GRUPPO FERROVIE DELLO STATO ITALIANE

MANDANTE
TECHNITAL

MANDANTE
ETS Engineering and Technical Services S.p.A.

MANDANTE
ABDR ARCHITETTI ASSOCIATI

Società TECHNITAL

CANTIERIZZAZIONE
Cantiere sottostazioni elettriche - SSE05 - Ricarica bifilare di Soccorso

IL PROGETTISTA RESPONSABILE DELL'INTEGRAZIONE
Dott.Ing. Alessandro Peresso

SCALA : 1:200

COMMESSA	LOTTO	FASE	ENTE	TIPO DOC.	OPERA/DISCIPLINA	PROGR.	REV.
E21D	02	D	Z1	P9	CA0000	005	D

Revis.	Descrizione	Redatto	Data	Verificato	Data	Approvato	Data	Autorizzato	Data
A	Emissione Esecutiva	R. Cappellaro	08/2021	D. Liturri	08/2021	M. Marinelli	09/2021	A. Peresso	09/2021
B	Emissione Esecutiva	R. Cappellaro	02/2022	D. Liturri	02/2022	M. Marinelli	02/2022	A. Peresso	02/2022
C	Emissione Esecutiva	R. Cappellaro	02/2022	D. Liturri	02/2022	M. Marinelli	02/2022	A. Peresso	02/2022
D	Variazione team di commessa	R. Cappellaro	05/2022	D. Liturri	05/2022	M. Marinelli	05/2022	A. Peresso	05/2022

Nome file:E21D02DZ1P9CA0000005D
n.Elab.: 1034