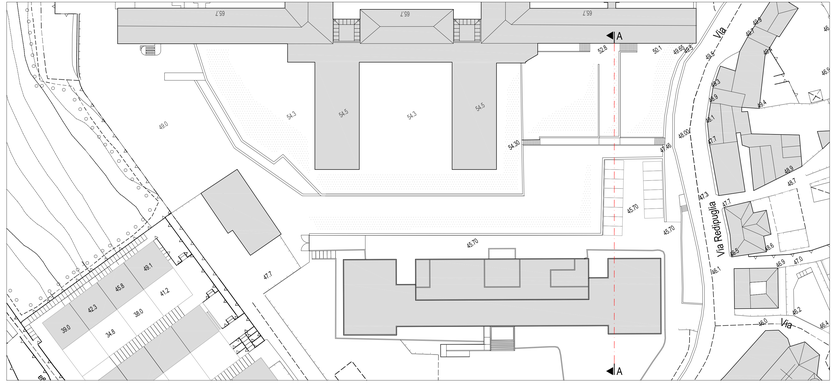


**FASE 1- stato di fatto**

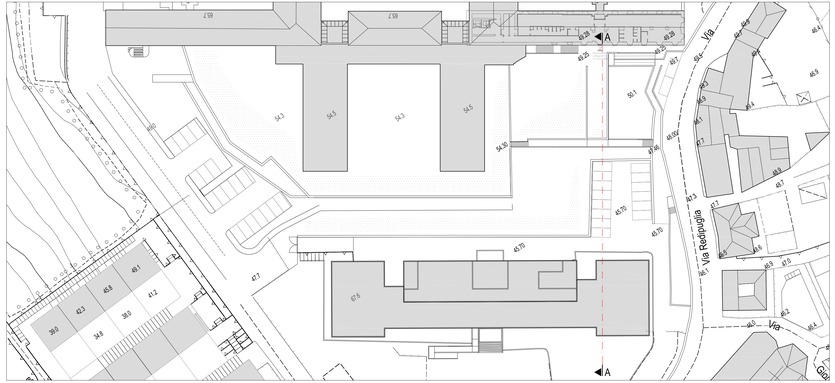


**FASE 2**

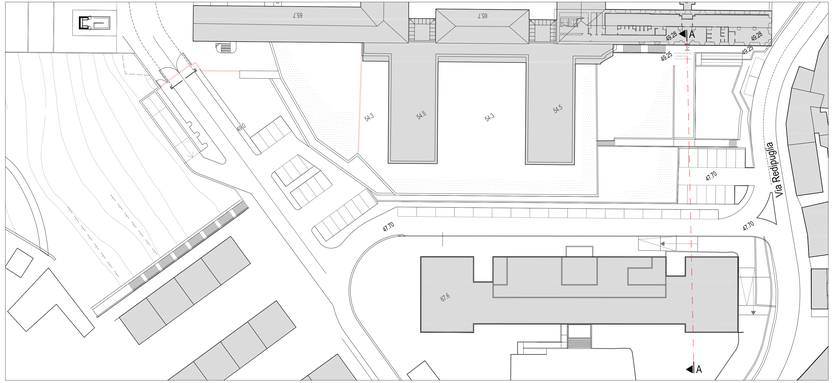


**FASE 3**

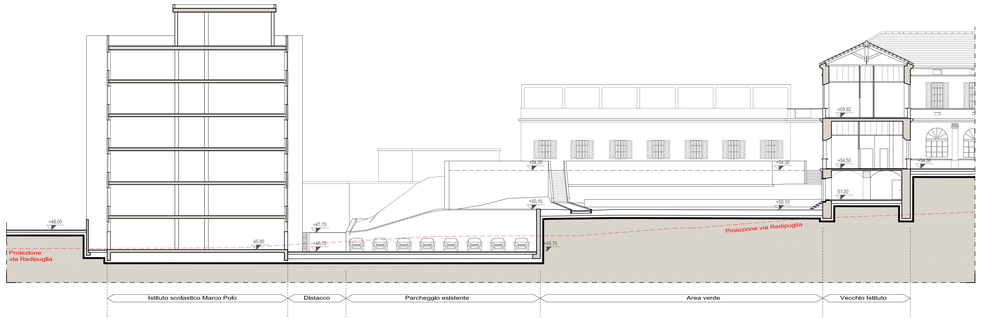


SEZIONE A-A - STATO DI FATTO _ scala 1:200

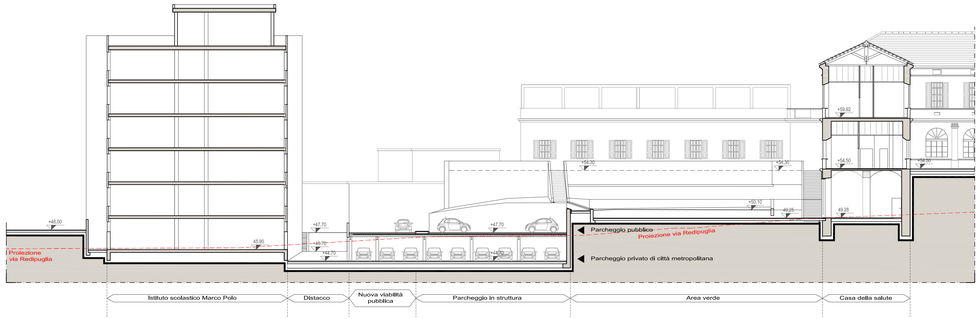


SEZIONE A-A - PROGETTO _ scala 1:200

**PROGETTO:**

**COMUNE DI GENOVA**

**PIANO URBANISTICO OPERATIVO**
**EX OSPEDALE PSICHIATRICO DI QUARTO**
**VIA G. MAGGIO**

**COMMITTENTE:**

**A.R.T.E.**
Azienda Regionale Territoriale per l'Edilizia
della Provincia di Genova
Via Bernardo Castello, 3
16121 Genova

**ASL 3 GENOVESE**
Azienda Sanitaria 3 Genovese
Via Bertani, 4
16124 Genova

**ARCHITETTURA:**

**OBR**
Open Building Research S.r.l.
Via Clovasso, 4
20121 Milano

T +39 02 84 26 82 00
F +39 02 84 26 82 50
E info@obr.eu

RESPONSABILE Arch. Paolo Brescia e Arch. Tommaso Principi — COORDINATORE: Arch. Andrea Casetto

**URBANISTICA:**

**ATELIER DI ARCHITETTURA**
Atelier di architettura
Via Gualdo, 2
16158 Genova

T +39 010 61 21 601
F +39 010 61 20 350
E info@atelierdiarchitettura.eu

RESPONSABILE: Arch. Renzo Truffelli

**INGEGNERIA:**

**P&M**
Planning & Management S.r.l.
Via Corsica, 2/15
16128 Genova

T +39 010 58 81 49
F +39 010 59 44 22
E info@pmingegneria.it

RESPONSABILE: Ing. Michele Sanso

**TITOLO ELABORATO:**

# Schema di accesso alla casa della salute

| CODICE PROGETTO | LIVELLO PROGETTAZIONE | DISCIPLINA | QUADRANTE | NUMERO ELABORATO | REVISIONE |
|---|---|---|---|---|---|
| 099 | PP | A | - | C20 | 01 |

| NOME FILE | SCALA | DISEGNO DA | DATA PRIMA EMISSIONE | REDATTO | CONTROLLATO | APPROVATO |
|---|---|---|---|---|---|---|
| 099_PP_A_C20_01.dwg | VAR. | OBR | 21-12-2016 | P. Berlanda | A. Casetto | P. Brescia |

REVISIONE:

| NUMERO REVISIONE | DATA REVISIONE | OGGETTO REVISIONE | REDATTO | CONTROLLATO | APPROVATO |
|---|---|---|---|---|---|
| 01 | 10-05-2017 | modifiche e integrazioni per istruttoria | | | R. Truffelli |