

PIANTA PIANO PRIMO

TOTALE S.A. MQ. 10.539

S.A. ACCESSORIA MQ. 673

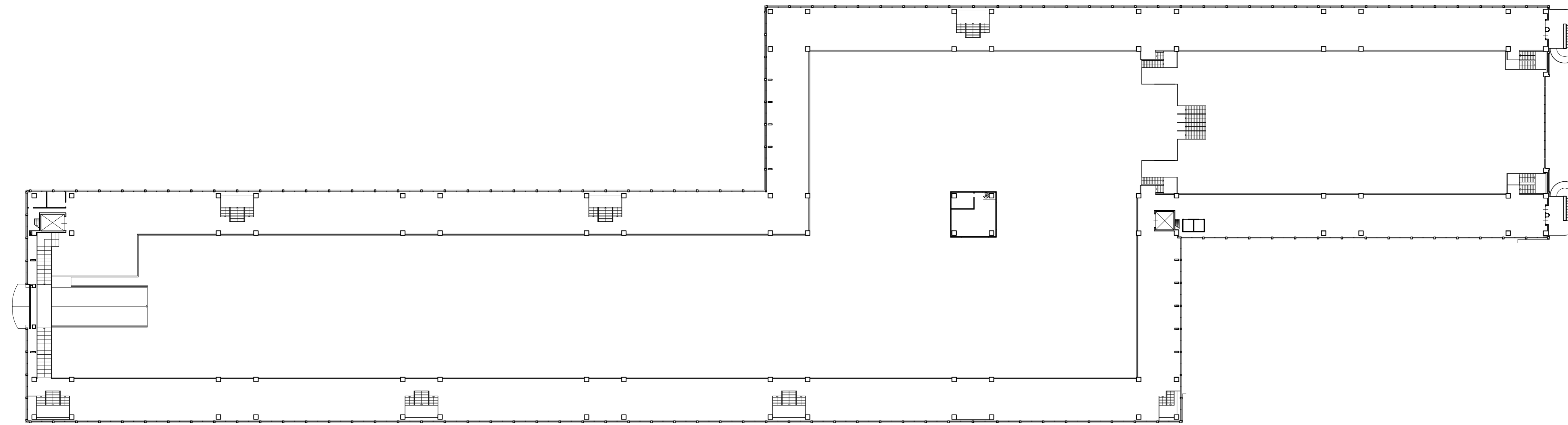

PIANTA PIANO SECONDO

S.A. ACCESSORIA MQ. 553

TOTALE S.A. MQ. 5.344

TOTALE S.A. PADIGLIONE C MQ. 31.028

I DATI RELATIVI ALLE SUPERFICI SONO QUELLI DETERMINATI DALLA PERIZIA ASSEVERATA REDATTA DALL' ING. SILVANA DI STEFANO, SU INCARICO DELLA DIREZIONE PATRIMONIO DEMANIO E SPORT, IN DATA 11 APRILE 2014 VERIFICATI DALLA DIREZIONE COORDINAMENTO DELLE RISORSE TECNICO OPERATIVE CHE HA PROVVEDUTO ALTRESI' A DETERMINARE LE S.A. PER I MANUFATTI NON RICOMPRESI NELLA PERIZIA DI CUI SOPRA.

I PRESENTI ELABORATI SONO BASATI SUI RILIEVI MESSI A DISPOSIZIONE DALLA SOCIETÀ A CAPITALE PUBBLICO SPIM PROPRIETARIA DEGLI IMMOBILI

## WATERFRONT LEVANTE - GENOVA



COMUNE DI GENOVA	PROTOCOLLO	IL PROGETTISTA	IL RICHIEDENTE

**ARCHITETTURA**  
**STARCHING**  
 Ripa di Porta Ticinese, 75 - 20143 MILANO  
 tel 02 87 28 30 00 e-mail mailbox@starching.it  
 Via Cristoforo Colombo, 45B - 00145 ROMA  
 tel 06 57 28 71 46 e-mail mailbox.roma@starching.it

**IMPIANTI**  
**ARIATTA**  
 Via Eba, 12 - 20144 MILANO  
 tel 02 4990271 fax 02 4692045 e-mail ariatta@ariatta.it

**GEOLOGIA**  
 Geol. GIOVANNI DEBELLIS  
 Via Arcata Romana Occidentale 3/4  
 16039 - Santa Lenarda (CS)  
 T. +39 038 6079760 F. 0387 815486  
 g.debellis@gmail.com  
 g.debellis@paop.sicurezzaportale.it

**AMBIENTE**  
**ARCADIS**  
 Arcadis Italia S.r.l.  
 Via Monte Rosis, 52 | 20149 | Milano (MI)  
 T. +39 02 00 62 46 65 | F. +39 02 80 42 13  
 info@arcadis.it | www.arcadis.com

**VIABILITA'**  
**MIC**  
 mobility in chain  
 Via Verdi, 10 - 20121 MILANO  
 tel 02 8950000 e-mail info@micmilan.com  
 www.micmilan.com

Oggetto  
 PROGETTO URBANISTICO OPERATIVO - DISTRETTO N°20 - FIERA KENNEDY - SETTORE 2 GENOVA

Categoria	PROGETTO URBANISTICO	Emissione DATA	Veri	Dis	
Titolo della tavola	EDIFICIO C PIANTA PIANO PRIMO E SECONDO STATO DI FATTO	31-10-2019	00	MC	EMISSIONE
Elaborato n°	B05	15-11-2019	01	MC	REVISIONE 01
Elaborato n°	SCALA 1:500				
Nome file	HWL_A01_EDIFICIO C - PIANTE PIANO PRIMO E SECONDO - 00F				
Controllo	Approvato				
Controllo	STCS				MT