

PROSPETTO SUD

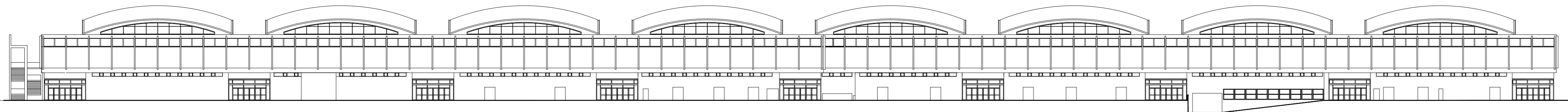

EDIFICIO C - PROSPETTO NORD

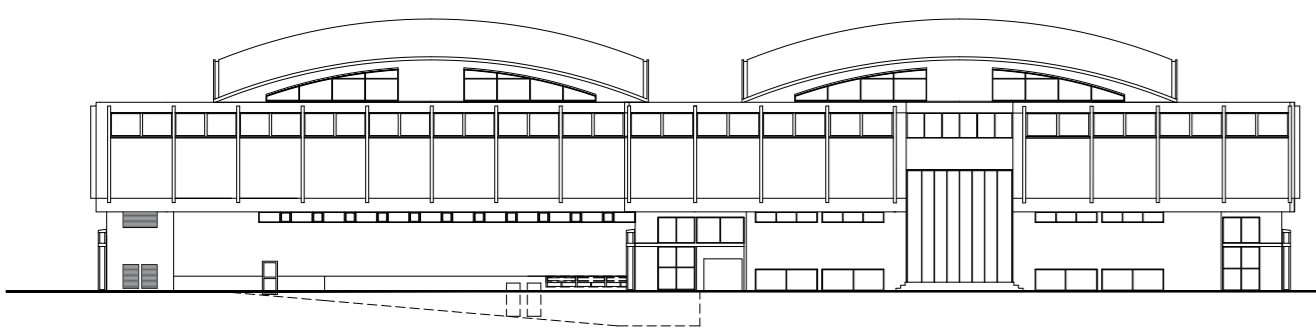

EDIFICIO C - PROSPETTO OVEST



EDIFICIO C - PROSPETTO EST

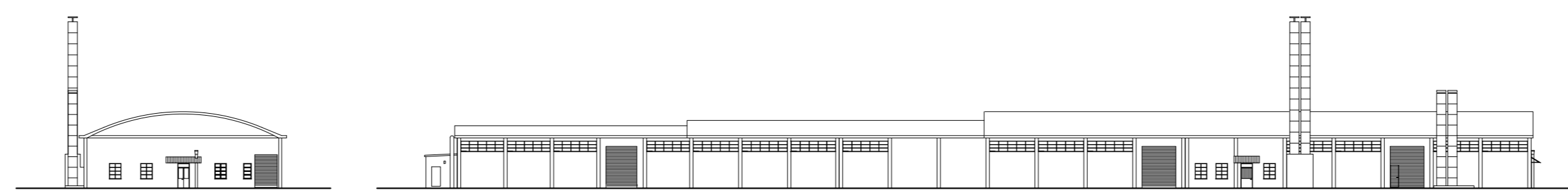

EDIFICIO M - PROSPETTO EST-SUD

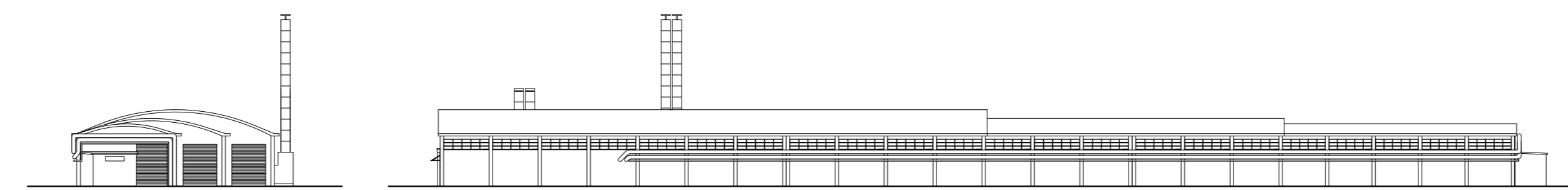

EDIFICIO M - PROSPETTI OVEST-NORD



EDIFICIO A OVEST (DEPOSITO) - PROSPETTI OVEST-NORD-EST-SUD

I PRESENTI ELABORATI SONO BASATI SUI RILIEVI MESSI A DISPOSIZIONE DALLA SOCIETÀ A CAPITALE PUBBLICO SPIM PROPRIETARIA DEGLI IMMOBILI

WATERFRONT LEVANTE - GENOVA



COMUNE DI GENOVA	PROTOCOLLO	IL PROGETTISTA	IL RICHIEDENTE

ARCHITETTURA STARCHING <small>Ripa di Porta Ticinese, 75 - 20143 MILANO tel 02 87 28 30 00 e-mail mailbox@starching.it Via Cristoforo Colombo, 45B - 00145 ROMA tel 06 57 28 71 46 e-mail mailbox.roma@starching.it</small>	IMPIANTI ARIATTA <small>PROGETTORI DEI SISTEMI S.p.A. Via Eba, 12 - 20144 MILANO tel 02 4990271 fax 02 4692045 e-mail ariatta@ariatta.it</small>	GEOLOGIA Geol. GIOVANNI DEBELLIS <small>Via Arcata Romana Occidentale 3/4 16039 - Santa Lavinia (CS) T. +39 038 6079760 F. 0387-815486 g.debellis@gmail.com g.debellis@paop.securitappostale.it</small>
AMBIENTE ARCADIS <small>Arcadis Italia S.r.l. Via Monte Risonè, 52 20149 Milano (MI) T. +39 02 00 62 46 65 F. +39 02 80 42 13 info@arcadis.it www.arcadis.com</small>	VIABILITÀ MIC <small>mobility in chain Via Feltrina, 41 - 20138 MILANO tel 02 8950000 e-mail info@micinchain.com www.micinchain.com</small>	

Oggetto
PROGETTO URBANISTICO OPERATIVO - DISTRETTO N°20 - FIERA KENNEDY - SETTORE 2 GENOVA

Categoria	PROGETTO URBANISTICO	Emissione DATA	Veri.	Dis.
Titolo della tavola	EDIFICIO C ed M - PROSPETTI STATO DI FATTO	31-10-2019	00	MC EMISSIONE
Elaborato n°	B06	15-11-2019	01	MC REVISIONE 01
Elaborato n°	SCALA 1:500			
Nome file	19915_B06_EDIFICIO C ED M - PROSPETTI - SCF			
Controllo	STCS			

Disegno di proprietà dello Studio Starching S.r.l. - Tutti i diritti riservati a norma di legge.