

SEZIONE TRASVERSALE 01

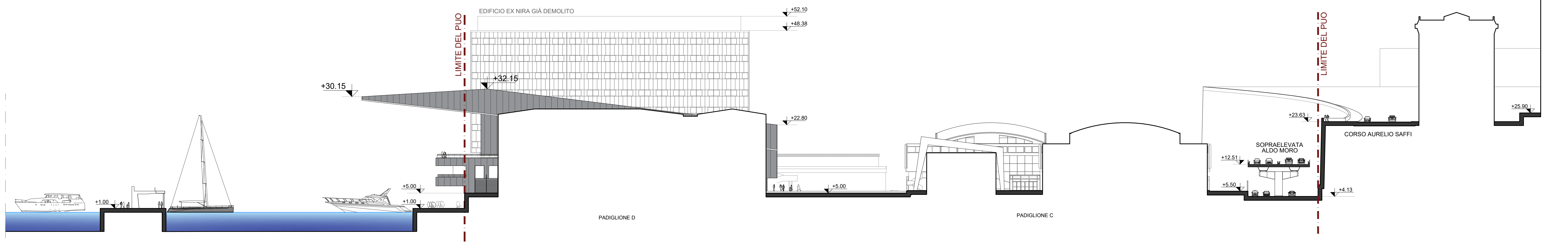

SEZIONE TRASVERSALE 02

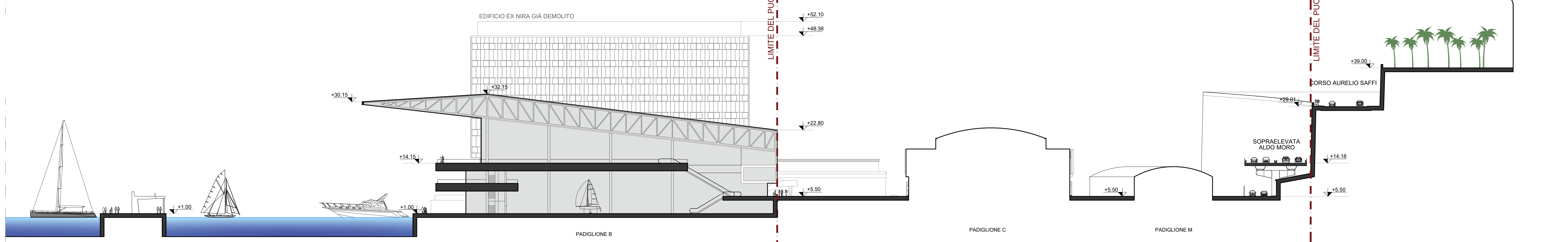

SEZIONE TRASVERSALE 03

WATERFRONT LEVANTE - GENOVA



COMUNE DI GENOVA	PROTOCOLLO	IL PROGETTISTA	IL RICHIEDENTE
------------------	------------	----------------	----------------

<b>ARCHITETTURA</b> <b>STARCHING</b> <small>Ripa di Porta Ticinese, 75 - 20143 MILANO          tel 02 87 28 30 00 e-mail matteo@starching.it          Via Cristoforo Colombo, 405 - 00187 ROMA          tel 06 57 28 71 46 e-mail mailbox.roma@starching.it</small>	<b>IMPIANTI</b> <b>ARIATTA</b> <small>Via Ebra, 12 - 20144 MILANO          tel 02 490271 fax 02 4602845 e-mail ariatta@ariatta.it</small>	<b>GEOLOGIA</b> <b>Geol. GIOVANNI DEBELLIS</b> <small>Via Arona Esterna Ovest/terza 3/A          20129 - Sesto San Giovanni (MI)          T. +39 338 407970 F. 0187-816486          g.debellis@geo-studioveraposte.it</small>
<b>AMBIENTE</b> <b>ARCADIS</b> <small>Arcadis Italia S.p.A.          Via Monte Rosa, 50   20148   Milano (MI)          T. +39 02 02 62 46 63   F. +39 02 80 42 13          info@arcadis.it   www.arcadis.com</small>	<b>VIABILITA'</b> <b>MIC</b> <small>mobility in chain          Via Pavesi, 11 - 20136 Milano          www.mic-italia.com</small>	

Oggetto  
**PROGETTO URBANISTICO OPERATIVO - DISTRETTO N°20 - FIERA KENNEDY - SETTORE 2 GENOVA**

Categoria	PROGETTO URBANISTICO	Emissione DATA	Ver. n°	St. di
Titolo della tavola		31-10-2019	00	MC
SEZIONI TERRITORIALI				EMMISSIONE
STATO DI FATTO		15-11-2019	01	MC
				REVISIONE 01
Elaborato n°	B10	SCALA	1:500	
Nome file	1010_010_SEZ004 TERRITORIALI - SDP	SCALA 01/07/11		
Controlato	STCS	Codice commessa	19915	
		Approvato	MT	

Disegno di proprietà dello Studio Starching S.r.l. - Tutti i diritti riservati a norma di legge.