

PROGETTO URBANISTICO OPERATIVO

DISTRETTO N°20 - FIERA KENNEDY - SETTORE 2

Comune di Genova

Documentazione Fotografica

Elaborato

B13

Data

31 ottobre 2019

Revisione

REV00

Planner

STARCHING

Sede legale: via Aurelio Saffi, 11 – 20123 MILANO

Sede amministrativa e operativa: Ripa di Porta Ticinese, 75 – 20143 Milano

Tel. (02)87.28.30.00 e-mail : mailbox@starching. it

Sede operativa: Via Cristoforo Colombo 456, 00145 - Roma

Tel. (06)57.287.146 - e-mail : mailbox @starching. it

Cap. Soc. € 99.000,00 i.v. Registro imprese, C.F. e P.IVA 12749180159 R.E.A. 1582584



INFORMATIVA: i Vs. dati sono stati tratti da rapporti commerciali già in essere o forniti direttamente da Voi. I Vs. dati sono utilizzati esclusivamente da STARCHING S.r.l. per lo svolgimento delle attività connesse al rapporto fornitore - azienda - cliente. Ai sensi degli artt. 15-21 del Regolamento Europeo 2016/679/EU ("GDPR"), Lei ha diritto in qualsiasi momento di ottenere a cura del Titolare, informazioni sul trattamento dei Suoi dati, sulle sue modalità e finalità e sulla logica ad esso applicata nonché l'aggiornamento, la rettifica, l'integrazione dei dati, etc. Il Titolare del trattamento è STARCHING S.r.l. presso la sede di Ripa di Porta Ticinese, 75- 20143 Milano fax 02/87283067 oppure e-mail segreteria@starching.it

PROGETTO URBANISTICO OPERATIVO
DISTRETTO N°20 - FIERA KENNEDY - SETTORE 2



Vista Strada Statale 1, Sopraelevata Aldo Moro

STARCOING

Codice commessa: 915

Filename: 19915_B13_DOCUMENTAZIONE FOTOGRAFICA

PROGETTO URBANISTICO OPERATIVO
DISTRETTO N°20 - FIERA KENNEDY - SETTORE 2



Vista dell'area d'intervento da Corso Aurelio Saffi



Vista del Palasport da Corso Aurelio Saffi

STARCOING

Codice commessa: 915

Filename: 19915_B13_DOCUMENTAZIONE FOTOGRAFICA

PROGETTO URBANISTICO OPERATIVO
DISTRETTO N°20 - FIERA KENNEDY - SETTORE 2



Vista del lotto 2.4 da Corso Aurelio Saffi



Vista del Palasport dalla Casa del Pescatore

STARCOING

Codice commessa: 915

Filename: 19915_B13_DOCUMENTAZIONE FOTOGRAFICA

PROGETTO URBANISTICO OPERATIVO
DISTRETTO N°20 - FIERA KENNEDY - SETTORE 2



Vista biglietteria della Fiera di Genova



Vista Esterna del Palasport

STARCOING

Codice commessa: 915

Filename: 19915_B13_DOCUMENTAZIONE FOTOGRAFICA

PROGETTO URBANISTICO OPERATIVO
DISTRETTO N°20 - FIERA KENNEDY - SETTORE 2

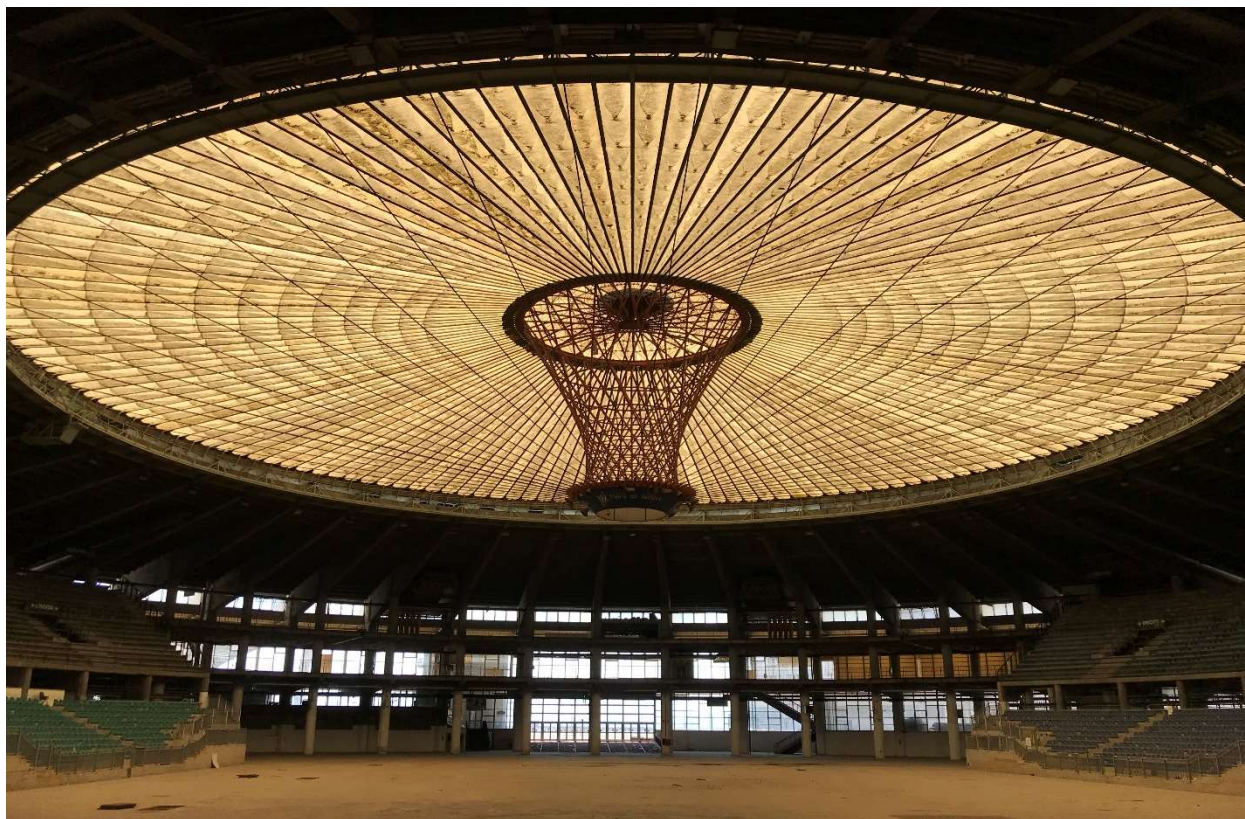

Vista Interna del Palasport dal Piano Terra

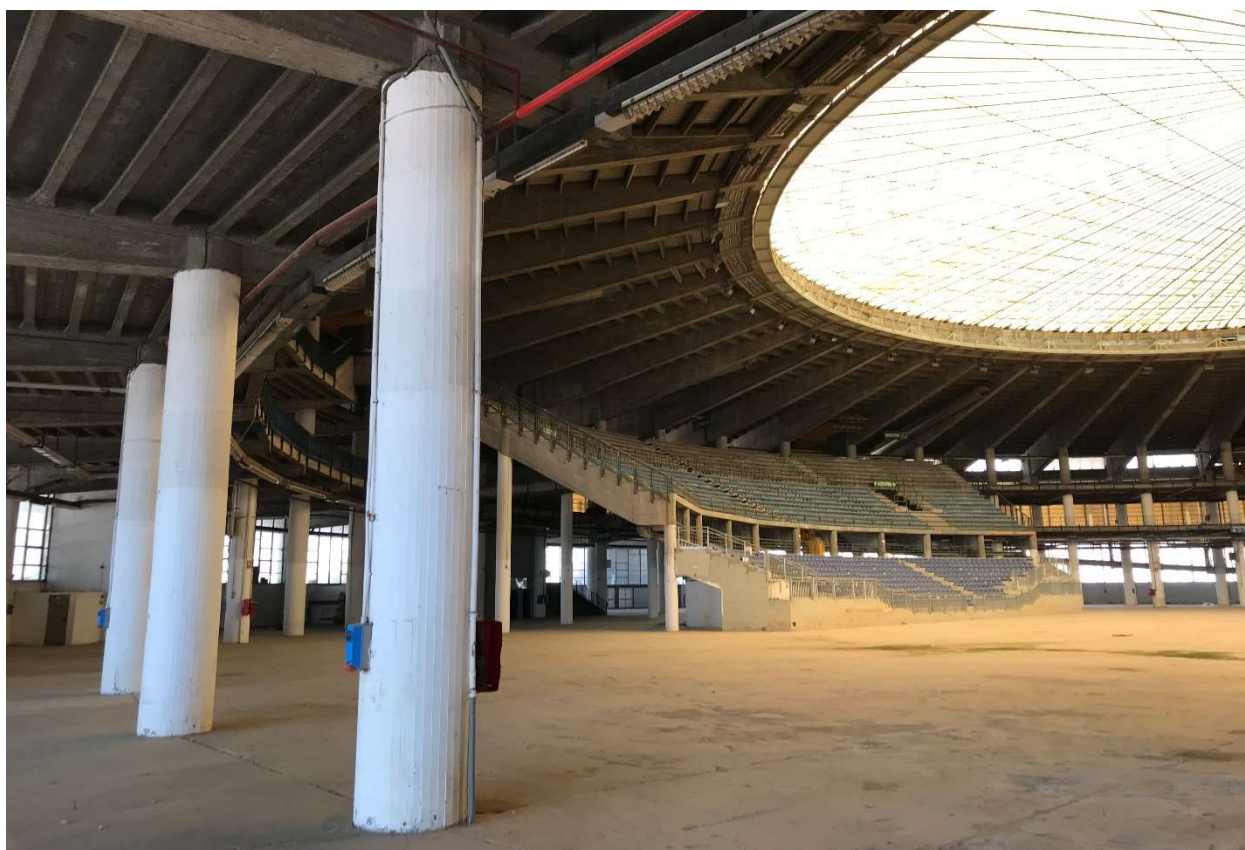

Vista degli spalti del Palasport dal Piano Terra

STARCOING

Codice commessa: 915

Filename: 19915_B13_DOCUMENTAZIONE FOTOGRAFICA

PROGETTO URBANISTICO OPERATIVO
DISTRETTO N°20 - FIERA KENNEDY - SETTORE 2

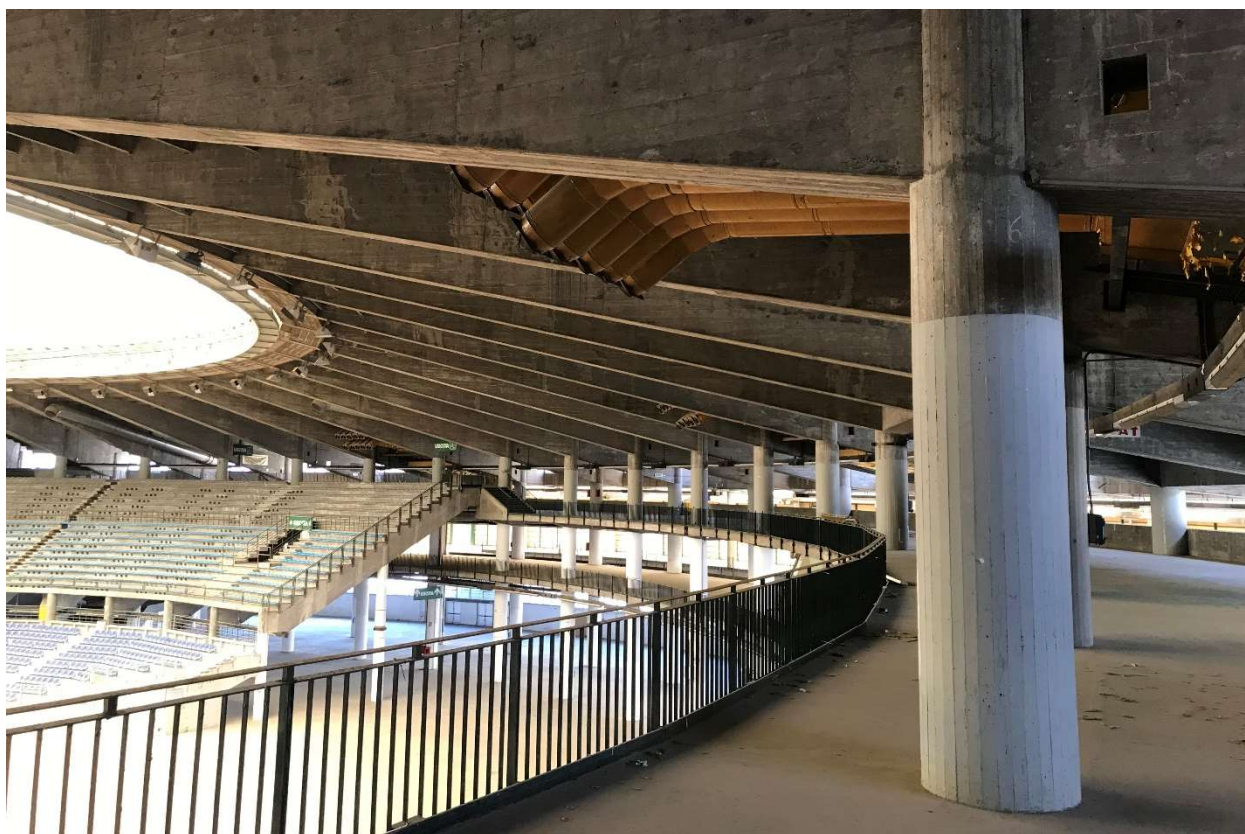

Vista Interna degli spalti del Palasport dalla 2° Galleria

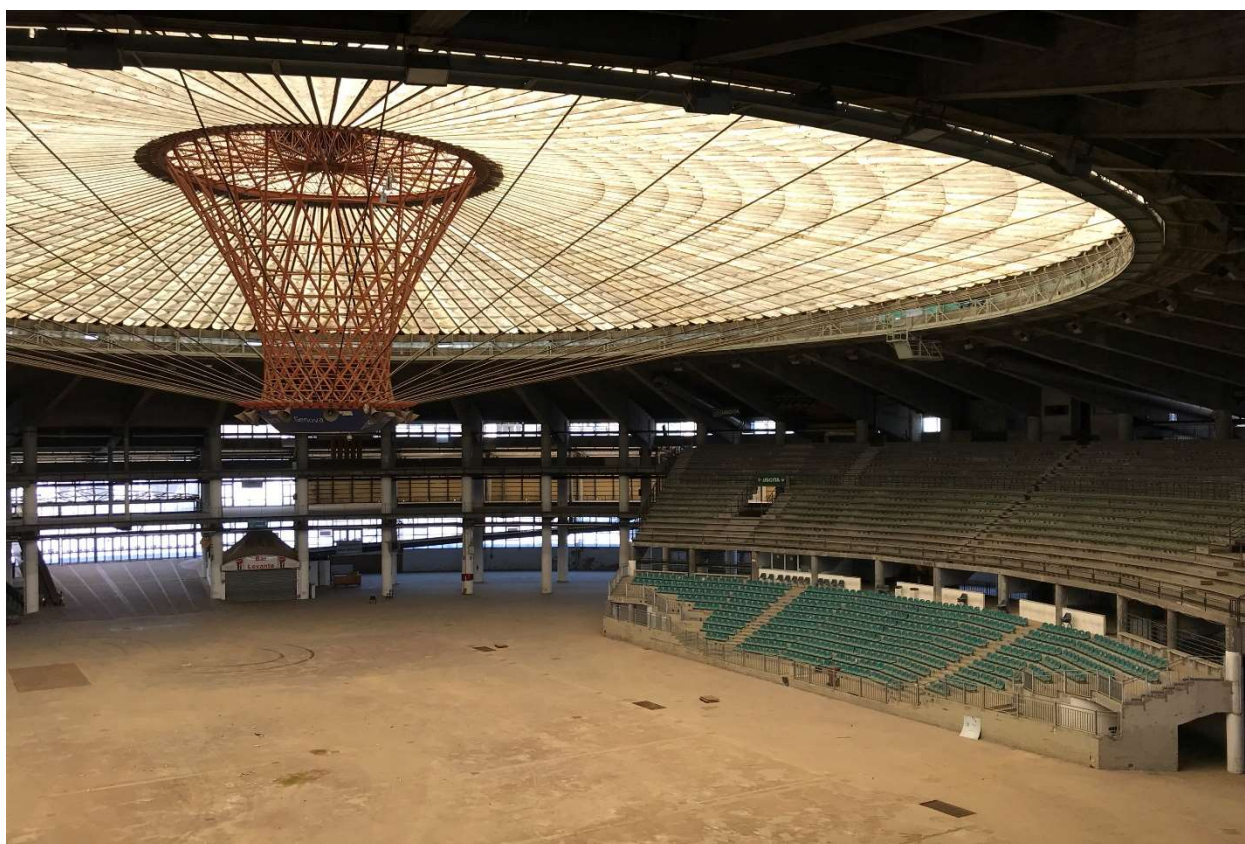

Vista Interna del Palasport dalla 2° Galleria

STARCOING

Codice commessa: 915

Filename: 19915_B13_DOCUMENTAZIONE FOTOGRAFICA

PROGETTO URBANISTICO OPERATIVO
DISTRETTO N°20 - FIERA KENNEDY - SETTORE 2



Vista Esterna del Palasport

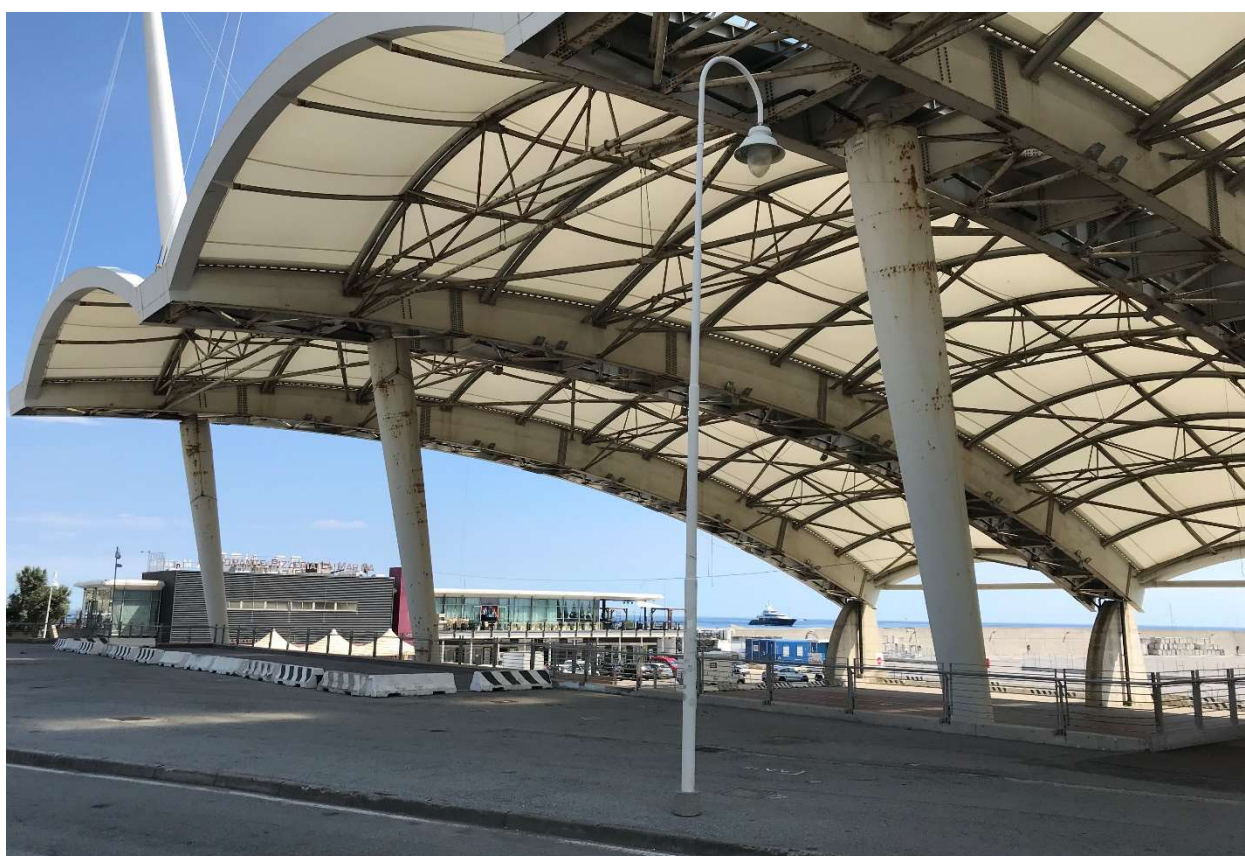

Vista della Tensostruttura esterna al Palasport

STARCOING

Codice commessa: 915

Filename: 19915_B13_DOCUMENTAZIONE FOTOGRAFICA

PROGETTO URBANISTICO OPERATIVO
DISTRETTO N°20 - FIERA KENNEDY - SETTORE 2



Vista della piazza esterna al Palasport



Vista del Padiglione C

STARCOING

Codice commessa: 915

Filename: 19915_B13_DOCUMENTAZIONE FOTOGRAFICA

PROGETTO URBANISTICO OPERATIVO
DISTRETTO N°20 - FIERA KENNEDY - SETTORE 2

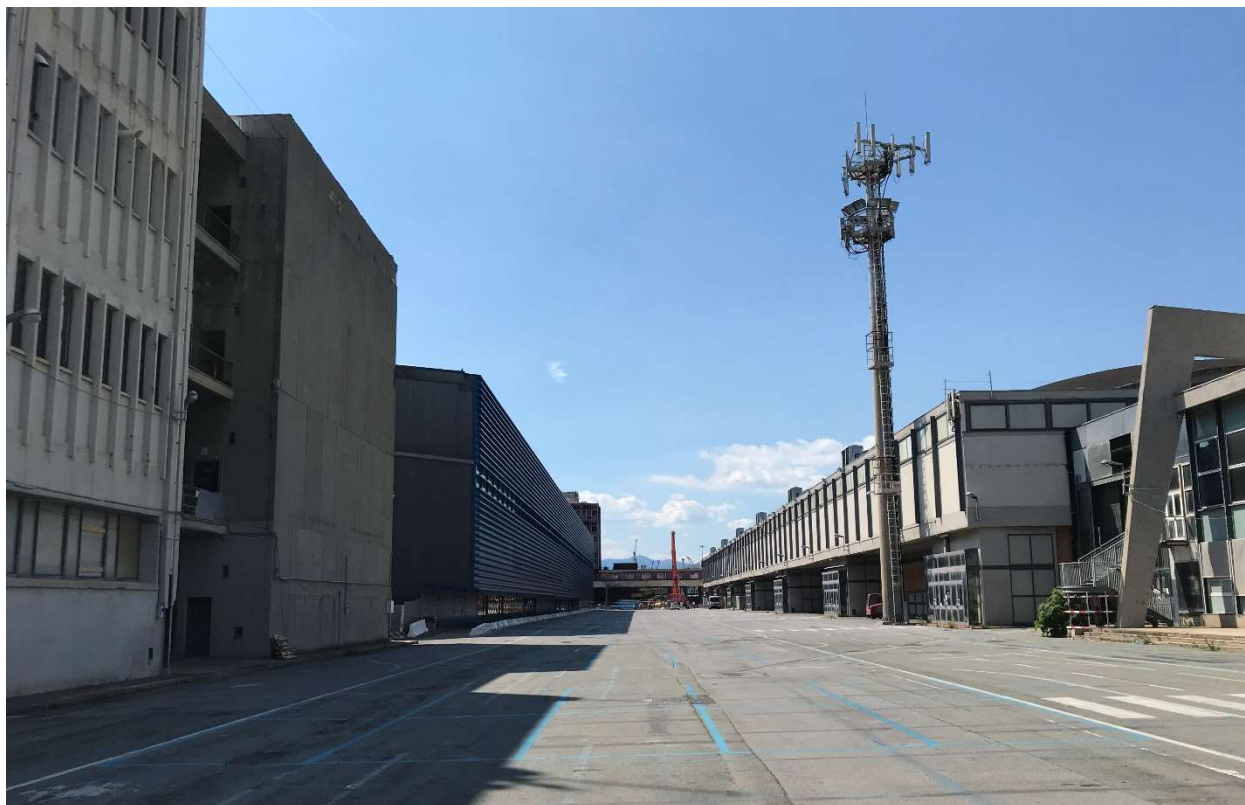

Vista del viale retrostante al Padiglione B



Vista del Palasport dal Padiglione B

STARCOING

Codice commessa: 915

Filename: 19915_B13_DOCUMENTAZIONE FOTOGRAFICA

PROGETTO URBANISTICO OPERATIVO
DISTRETTO N°20 - FIERA KENNEDY - SETTORE 2



Vista delle banchine da quota +1.00 s.l.m.



Vista delle banchine da quota +5.50 s.l.m.

PROGETTO URBANISTICO OPERATIVO
DISTRETTO N°20 - FIERA KENNEDY - SETTORE 2

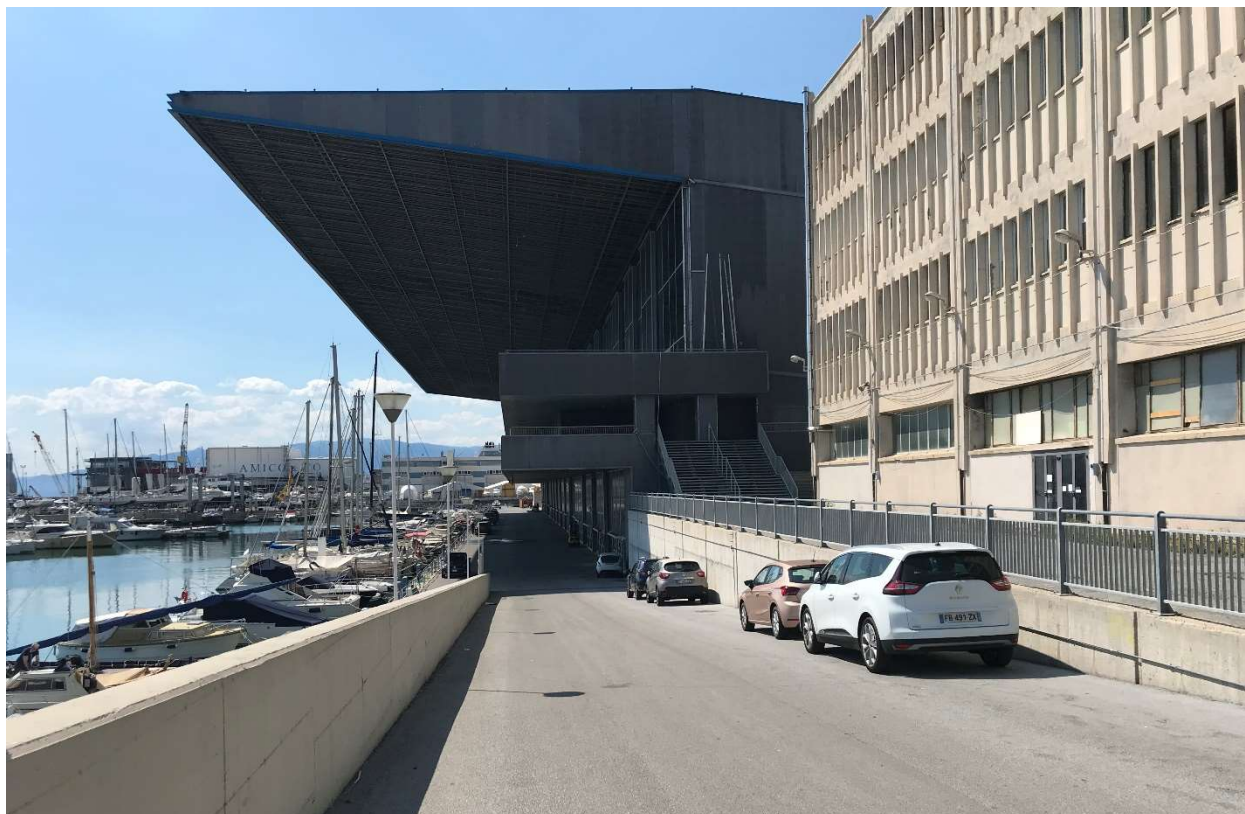

Vista del Padiglione B dalla rampa carrabile

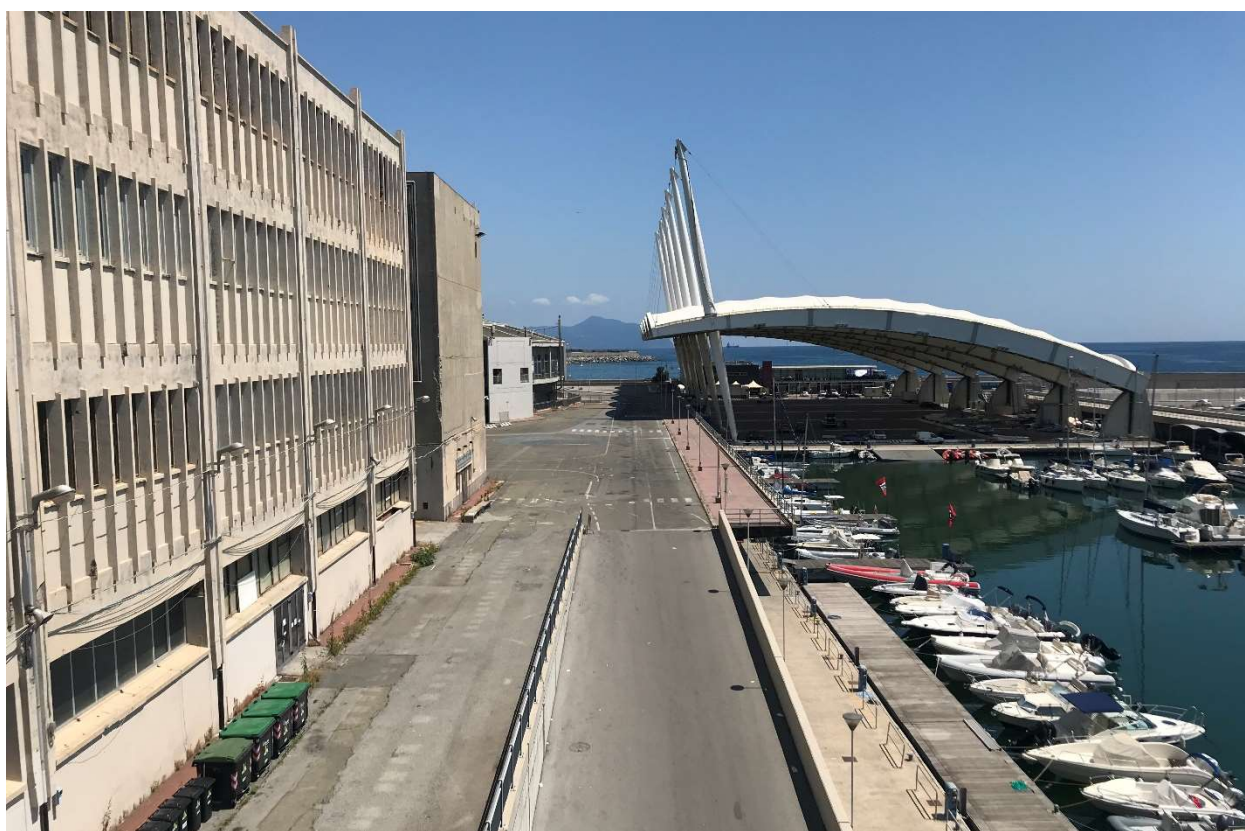

Vista dell'edificio D (sulla sinistra) e la Tensostruttura dal Padiglione B