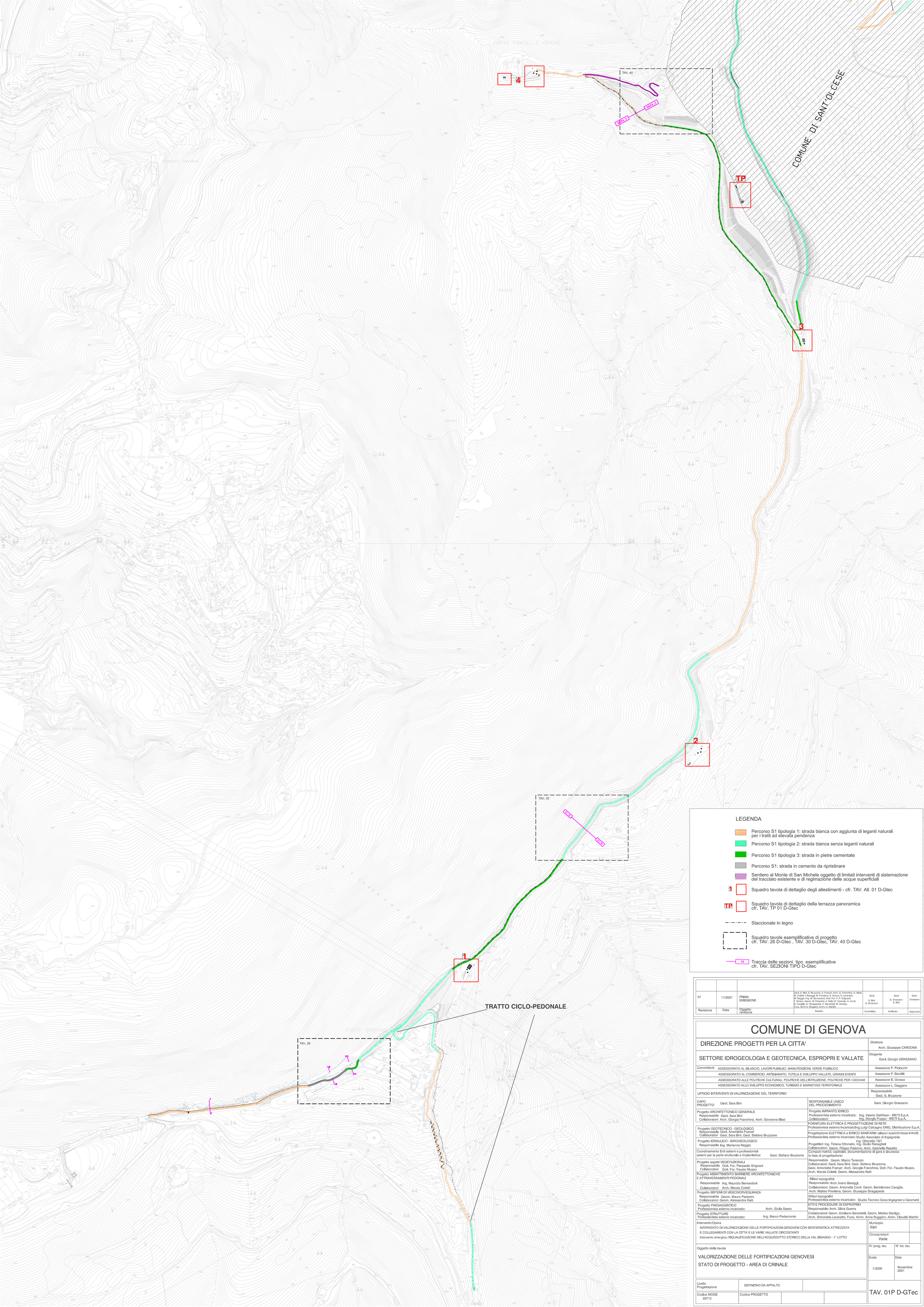

LEGENDA

- Percorso S1 tipologia 1: strada bianca con aggiunta di leganti naturali per i tratti ad elevata pendenza
- Percorso S1 tipologia 2: strada bianca senza leganti naturali
- Percorso S1 tipologia 3: strada in pietre cementate
- Percorso S1: strada in cemento da ripristinare
- Sentiero al Monte di San Michele oggetto di limitati interventi di sistemazione del tracciato esistente e di regimazione delle acque superficiali
- 1 Squadro tavola di dettaglio degli allestimenti - cfr. TAV. All. 01 D-Gtec
- TP Squadro tavola di dettaglio della terrazza panoramica cfr. TAV. TP 01 D-Gtec
- Staccionate in legno
- Squadro tavole esemplificative di progetto cfr. TAV. 26 D-Gtec , TAV. 30 D-Gtec, TAV. 40 D-Gtec
- 18 Traccia delle sezioni tipo esemplificative cfr. TAV. SEZIONI TIPO D-Gtec

Revisione	Data	Oggetto revisione	Redatto	Controllato	Verificato	Approvato
01	11/2021	PRIMA EMISSIONE	Geol. S. Bini, S. Bruzzone, A. Franze', Arch. G. Franchina, G. Blasi, M. Coletti, I. Bareggi, M. Previtera, S. Guerra, S. Leveratto, M. Reggio, Ing. M. Bernardoni, Dott. For. P. P. Grignani, F. Musso, Geom. M. Pastorini, A. Raiti, M. Terenzio, A. Conti, B. Caviglia, G. Stragapede, E. Benedetti, M. Darrigo, Funz. Amm A. Ruggero, Amm. C. Martini	Geol. S. Bini S. Bruzzone	Geol. G. Grassano S. Bini	Geol. Grassano

COMUNE DI GENOVA

DIREZIONE PROGETTI PER LA CITTA'	Direttore Arch. Giuseppe CARDONA
SETTORE IDROGEOLOGIA E GEOTECNICA, ESPROPRI E VALLATE	Dirigente Geol. Giorgio GRASSANO
Committenti: ASSESSORATO AL BILANCIO, LAVORI PUBBLICI, MANUTENZIONI, VERDE PUBBLICO	Assessore P. Piciocchi
ASSESSORATO AL COMMERCIO, ARTIGIANATO, TUTELA E SVILUPPO VALLATE, GRANDI EVENTI	Assessore P. Bordilli
ASSESSORATO ALLE POLITICHE CULTURALI, POLITICHE DELL'ISTRUZIONE, POLITICHE PER I GIOVANI	Assessore B. Grosso
ASSESSORATO ALLO SVILUPPO ECONOMICO, TURISMO E MARKETING TERRITORIALE	Assessore L. Gaggero
UFFICIO INTERVENTI DI VALORIZZAZIONE DEL TERRITORIO	Responsabile Geol. S. Bruzzone

CAPO PROGETTO: Geol. Sara Bini

RESPONSABILE UNICO DEL PROCEDIMENTO: Geol. Giorgio Grassano

Progetto ARCHITETTONICO GENERALE
Responsabile Geol. Sara Bini
Collaboratori: Arch. Giorgia Franchina, Arch. Giovanna Blasi

Progetto GEOTECNICO - GEOLOGICO
Responsabile Geol. Antonietta Franze'
Collaboratori Geol. Sara Bini, Geol. Stefano Bruzzone

Progetto IDRAULICO - IDROGEOLOGICO
Responsabile Ing. Marianna Reggio

Coordinamento Enti esterni e professionisti esterni per la parte strutturale e impiantistica: Geol. Stefano Bruzzone

Progetto aspetti VEGETAZIONALI
Responsabile Dott. For. Pierpaolo Grignani
Collaboratori Dott. For. Fausto Musso

Progetto ABBATTIMENTO BARRIERE ARCHITETTONICHE E ATTRAVERSAMENTI PEDONALI
Responsabile Ing. Maurizio Bernardoni
Collaboratori Arch. Marzia Coletti

Progetto SISTEMI DI VIDEOSORVEGLIANZA
Responsabile Geom. Mauro Pastorini
Collaboratori: Geom. Alessandra Raiti

Progetto PAESAGGISTICO
Professionista esterno incaricato: Arch. Giulia Sasso

Progetto STRUTTURE
Professionista esterno incaricato: Ing. Marco Pedemonte

Progetto IMPIANTO IDRICO
Professionista esterno incaricato: Ing. Valerio Dall'Asen - IRETI S.p.A.
Collaboratori: Ing. Giorgio Puppo - IRETI S.p.A.

FORNITURA ELETTRICA E PROGETTAZIONE DI RETE
Professionista esterno Incaricato:Ing.Luigi Calcagno ENEL Distribuzione S.p.A.

Progettazione ELETTRICA e IDRICO SANITARIA (allacci scarichi fosse imhoff)
Professionista esterno incaricato: Studio Associato di Ingegneria Ing. Ottonello T&T
Progettisti: Ing. Tiziana Ottonello, Ing. Giulio Rabagliati
Collaboratori: Geom. Filippo Patermo, Arch. Gabriella Repetto

Computi metrici, capitolati, documentazione di gara e sicurezza In fase di progettazione:
Responsabile Geom. Marco Terenzio
Collaboratori: Geol. Sara Bini, Geol. Stefano Bruzzone, Geol. Antonietta Franze', Arch. Giorgia Franchina, Dott. For. Fausto Musso, Arch. Marzia Coletti, Geom. Alessandra Raiti

Rilievi topografici:
Responsabile: Arch. Ivano Bareggi.
Collaboratori: Geom. Antonella Conti, Geom. Bartolomeo Caviglia, Arch. Matteo Previtera, Geom. Giuseppe Stragapede

Rilievi topografici
Professionista esterno incaricato: Studio Tecnico Goso Ingegneri e Geometri

ATTI E PROCEDURE DI ESPROPRIO
Responsabile: Arch. Silvia Guerra
Collaboratori: Geom. Emiliano Benedetti, Geom. Matteo Darrigo, Arch. Simonetta Leveratto, Funz. Amm. Anna Ruggero, Amm. Claudia Martini

Intervento/Opera
INTERVENTO DI VALORIZZAZIONE DELLE FORTIFICAZIONI GENOVESI CON SENTIERISTICA ATTREZZATA E COLLEGAMENTI CON LA CITTA' E LE VARIE VALLATE CIRCOSTANTI
Intervento sinergico: RIQUALIFICAZIONE DELL'ACQUEDOTTO STORICO DELLA VAL BISAGNO - 1° LOTTO

Municipio: Vari

Circoscrizioni: Varie

Oggetto della tavola
VALORIZZAZIONE DELLE FORTIFICAZIONI GENOVESI
STATO DI PROGETTO - AREA DI CRINALE

N° prog. tav.

N° tot. tav.

Scala: 1:2000

Data: Novembre 2021

Livello Progettazione: DEFINITIVO DA APPALTO

Codice MOGE: 20712

Codice PROGETTO

TAV. 01P D-GTec